

# De evolutie van de faillissementen in België 2000-2014

JUNI 2015



Eric van den Broele

GRAYDON BELGIUM NV/SA  
UITBREIDINGSTRAAT 84B1  
B-2600 BERCHEM

**GRAYDON**  
open in business



## INHOUD

Inleiding .....	4
<b>1 Faillissementsevolutie op FEDERAAL NIVEAU .....</b>	<b>8</b>
1.1. Aantal faillissementen op jaarbasis .....	8
1.2. Aantal faillissementsuitspraken per maand .....	8
1.3. Verhoudingen met betrekking tot anciënniteit van het gefailleerde bedrijf .....	8
1.4. Verdeling van het aantal faillissementen volgens de categorie van het tewerkgesteld personeel.....	9
1.5. Procentuele verdeling van het aantal faillissementen volgens de categorie van het tewerkgesteld personeel.....	9
1.6. Verdeling van het aantal verloren arbeidsplaatsen bij faillissementen volgens categorie van het personeel.....	9
1.7. Procentuele verdeling van het aantal verloren arbeidsplaatsen bij faillissementen volgens categorie van het personeel.....	9
1.8. Aantal faillissementen naar categorie van het maatschappelijk kapitaal .....	10
1.9. Procentuele verdeling van de faillissementen naar categorie van het maatschappelijk kapitaal.....	10
1.10. Aantal faillissementen per rechtsvorm .....	10
1.11. Aantal faillissementen per sector 2005-2014.....	11
1.12. Jobverlies per sector .....	11
<b>2 Faillissementsevolutie op REGIONAAL NIVEAU .....</b>	<b>12</b>
2.1. Vlaams gewest.....	12
2.2. Brussels gewest.....	16
2.3. Waals gewest.....	20
<b>3 Faillissementsevolutie op PROVINCIAAL NIVEAU .....</b>	<b>24</b>
3.1. West-Vlaanderen .....	24
3.2. Oost-Vlaanderen.....	28
3.3. Antwerpen.....	32
3.4. Limburg .....	36
3.5. Vlaams-Brabant .....	40
3.6. Waals-Brabant .....	44
3.7. Henegouwen .....	48
3.8. Namen.....	52
3.9. Luik.....	56
3.10. Luxemburg .....	60
<b>4 Faillissementsevolutie op ARRONDISSEMENTS NIVEAU .....</b>	<b>64</b>
4.1. Brugge.....	64
4.2. Oostende.....	67
4.3. Veurne.....	70
4.4. Ieper .....	73
4.5. Kortrijk .....	76
4.6. Gent .....	79

4.7. Dendermonde .....	82
4.8. Aalst .....	85
4.9. Sint-Niklaas .....	88
4.10. Oudenaarde .....	91
4.11. Antwerpen .....	94
4.12. Mechelen.....	97
4.13. Turnhout.....	100
4.14. Hasselt .....	103
4.15. Tongeren.....	106
4.16. Leuven .....	109
4.17. Brussel .....	112
4.18. Nijvel .....	115
4.19. Charleroi.....	118
4.20. Doornik.....	121
4.21. Bergen.....	124
4.22. Namen.....	127
4.23. Dinant.....	130
4.24. Luik.....	133
4.25. Hoi .....	136
4.26. Eupen.....	139
4.27. Verviers .....	142
4.28. Aarlen.....	145
4.29. Marche-en-Famenne .....	148
4.30. Neufchâteau.....	151
BESLUIT .....	

## INLEIDING

Ondernemerschap creëert welvaart, werkgelegenheid en groei. Ondernemerschap stimuleren is dus essentieel. Stimuleren betekent nieuwe initiatieven steunen, starters motiveren, bestaande ondernemingen alle kansen bieden zich verder te ontwikkelen, innoveren. Echter, stimuleren betekent ook ervoor zorgen dat bedrijven die het moeilijk hebben op een degelijke manier worden begeleid. Veel ondernemers in spé starten niet uit angst te falen. Inderdaad zijn de gevolgen van een faillissement niet te onderschatten. Persoonlijk bankroet, familiale problemen, sociale stigmata, armoede... ze zijn in verschillende studies, vaak met de actieve medewerking van Graydon, becommentarieerd.

De ideeën hieromtrent zijn in volle evolutie. Waar vroeger de ideeën rond insolventie zich louter vertaalden in het 'wegsnijden van rottend vlees' zijn die geëvolueerd over insolventiepreventie en –begeleiding (denken we aan de WCO in België) naar –meer en meer- een actief preventief bedrijfsbeleid waar men op basis van knipperlichten bedrijven reeds bij de eerste signalen opspoort en de bedrijfsleiders met zachte hand een betere weg toont.<sup>1</sup>

Europees is de wetgeving inzake faillissementen en insolventiebegeleiding, naargelang de lidstaat, nog onvoorstelbaar gediversifieerd. De aandacht van de Europese Commissie richt zich steeds meer op enerzijds het vermijden van bedrijven die naar het bankroet afglijden en anderzijds, in het geval het faillissement onvermijdelijk blijkt, het bieden van een tweede kans aan gefailleerde ondernemers. Van deze laatste wordt aangetoond dat de succesrate na het oprichten van een tweede bedrijf beduidend hoger ligt. In een document uit 2007<sup>2</sup> vraagt de Europese Commissie eerlijke maar gefaalde ondernemers een tweede kans te bieden en het falingsstigma weg te nemen. Dit idee werd overgenomen in de Small Business Act van 2008.

Vanaf de crisis vanaf 2008 steeg het aantal in faillissementen in België en Europa bijzonder sterk. Dit leidde in 2012 tot een nieuw document waarbij Europa een totaal nieuwe aanpak van de faillissements- en insolventieproblematiek bepleit. Het document houdt –opnieuw- een sterk pleidooi voor het bieden van een tweede kans na faillissement én streeft naar een modernisering van de nationale insolventieprocedures in de verschillende lidstaten. Het spreekt vanzelf dat Europa werkt naar harmonisatie.

België staat –naar Europese maatstaven- met de WCO-wet behoorlijk ver in de ontwikkeling van degelijke insolventie(vermijdende)procedures. Het is dan ook beangstigend dat we in onze recente studies het -minstens deels- mislukken ervan moeten vaststellen.<sup>3</sup>

Anno 2015 wordt steeds beter ingezien dat bedrijfsleiders aangemoedigd moeten worden om reeds in een zeer vroegtijdig stadium bij te sturen. De faillissements-, insolventie- én preventieve regeling moet grondig worden herdacht. Ook in België.

Echter, om toekomst gericht te kunnen denken moet ook het verleden worden vastgesteld. Deze studie –een verlengstuk van het dossier dat wij in 2009 publiceerden over de periode 1996-2009- wil hieraan bijdragen. U vindt hier gedetailleerde analyses van de evolutie van faillissementen in België over de periode vanaf 2000 tot en met 2014. Bedoeling is hier een statistisch en algemeen maar tegelijk gedetailleerde overzicht te geven van de evolutie van de faillissementsgegevens over een langere tijdperiode. De periode die in deze studie wordt gehanteerd overbrugt belangrijke evoluties in de faillissements- en insolventiewetgeving. We denken hier aan de wet rond het gerechtelijk akkoord die in 1998 werd geactiveerd, de Wet Continuïteit Ondernemingen van 2009, en de aanpassingen op die WCO van 2013. Voor evoluties met betrekking tot de WCO verwijs ik graag naar de updates die wij met de regelmaat van de klok op onze webstek [www.graydon.be](http://www.graydon.be) publiceren.

Hoewel Graydon Belgium nv op verschillende domeinen een soms kritische maar steeds constructieve rol heeft gespeeld bij het bestuderen van de effecten van de verschillende insolventiewetgevingen, én bij het stand komen ervan, is het binnen het kader van deze studie geenszins de bedoeling de inhoudelijke aspecten van zowel oude als nieuwe wetgeving aan een kritisch onderzoek te onderwerpen. Hiervoor verwijzen we naar andere bijdrages.<sup>4</sup>

Echter, met de regelmaat van de klok wordt de studiedienst van Graydon Belgium nv door vele instanties –academische, gerechtelijke, overheid, pers, ...- gesolliciteerd met betrekking tot het statistisch materiaal terzake. Inderdaad houdt Graydon

<sup>1</sup> Zie hiervoor onder meer "De WCO voorbij" [www.graydon.be/downloads/de-wco-voorbij](http://www.graydon.be/downloads/de-wco-voorbij)

<sup>2</sup> Overcoming the stigma of business failure – for a second chance policy, COM(2007) 584 final

<sup>3</sup> Zie hiervoor onder meer "De WCO voorbij" [www.graydon.be/downloads/de-wco-voorbij](http://www.graydon.be/downloads/de-wco-voorbij)

<sup>4</sup> Zie bijvoorbeeld: [www.graydon.be/downloads/opinie-5-aanbevelingen-om-de-WCO-wet-te-verbeteren](http://www.graydon.be/downloads/opinie-5-aanbevelingen-om-de-WCO-wet-te-verbeteren)

Belgium nv een databank minutieus up-to date waar de evolutie van elk individueel bedrijf dat in ons land een vestiging heeft continu wordt opgevolgd. In eerste instantie worden die gegevens op bedrijfsniveau aangewend om de individuele zakenrelaties te screenen. Hierbij maakt het zakenleven actief gebruik van de door Graydon ontwikkelde modellen die zowel de kans op debacle van een individueel bedrijf als de standvastigheid en het groeipotentieel meten en tot uitdrukking brengen.

Daarom worden ook de faillissementen en WCO's opgevolgd. Indien bijvoorbeeld er 's ochtends een bedrijf over de kop gaat, vernemen we dat ogenblikkelijk via ons uitgebreid -ter zake dubbel gestructureerd- netwerk en is dat gegeven reeds tegen de vroege namiddag in de databank verwerkt. Dit in tegenstelling tot de publicatie van datzelfde faillissement via kanalen als het Belgisch Staatsblad waar het gegeven pas vele dagen later, soms weken of zelfs nooit, verschijnt.

Daarom wordt Graydon Belgium door die vele instanties beschouwd als de meest nauwkeurige en betrouwbare bron, ook in die materie.

Met deze studie willen we, op het ogenblik dat de visies rond insolventie volop evolueren, een statistische stand van zaken opmaken.

De dataset waaruit de onderhavige statistieken en cijfergegevens werden opgebouwd is uit de volledige Graydon-bedrijvendatabank getrokken en bevat alle relevante gegevens met betrekking tot elk bedrijf dat in de periode van 1 januari 2000 tot en met 31 december 2014 over de kop ging. De individuele bedrijfsgegevens met betrekking tot het faillissement werden, gedurende al die jaren steevast op het moment van uitspraak ter rechtbank genoteerd en naderhand gecrosschecked met de gegevens die (soms niet) in het Belgisch Staatsblad verschenen. De dataset is opgebouwd op basis van een jaarlijkse aanvulling die telkens de tweede werkdag van het jaar uit de Graydon-databank wordt opgehaald. De jaarlijkse aanvulling wordt dan historisch 'bevrozen'.

De ontbindingen en faillissementen werden geupdated tot de dag waarop deze studie werd afgesloten.

De aandachtige en terecht kritische lezer zal merken dat de cijfers die binnen dit werk worden opgenomen enigszins kunnen verschillen met andere bronnen. Inderdaad, wie de onderhavige cijfers vergelijkt met bijvoorbeeld de statistieken die louter steunen op de publicaties in het Belgisch Staatsblad, merkt dat die niet dezelfde chronologie volgen. Het Belgisch Staatsblad publiceert soms groepsgewijs en pas de maand volgend op die van de uitspraak of langer waardoor, met betrekking tot gegevens op maandbasis en zelfs op jaarbasis, fundamentele vertekeningen ontstaan. Daarenboven telt men er minder failliete bedrijven: elk jaar opnieuw noteren wij een aantal ter rechtbank uitgesproken faillissementen die het Belgisch Staatsblad niet bereiken. Het beperkt aantal intrekkingen van sommige faillissementen is hiervoor een onvoldoende verklaring.

Daarnaast kan ook het moment van telling een klein verschil uitmaken waardoor er in vergelijking met onze maandelijkse publicaties kleine afwijkingen mogelijk zijn. Zo bijvoorbeeld kunnen onze maandelijkse publicaties nog geen rekening houden met de –weliswaar zeldzame en reeds hoger genoemde- gevallen waar een faillissementsuitspraak kort nadien terug wordt ingetrokken, terwijl in de jaarlijkse aanvulling ook dat element in de meeste gevallen wel is verwerkt.

Uiteraard is het binnen het kader van deze studie onmogelijk om elk denkbaar en al dan niet significant verband statistisch weer te geven. Wij beperken ons hier tot de belangrijkste of tot deze waarop we vaakst worden bevraagd. Het gaat hierbij vooral om relaties met betrekking tot de verschillende bestuurlijke en/of juridische geografische ruimtes. Uiteraard kan de onderzoeker of protagonist die verdere detaildocumentatie behoeft, op basis van wederzijds overleg en in samenspraak beroep doen op de Graydon studiedienst.

**Eric Van den Broele**  
Senior Manager Research & Development

**Graydon Belgium**  
Uitbreidingstraat 84 – b1  
B-2600 Antwerpen (Berchem)

T +32 3 280 88 00  
[eric.vandenbroele@graydon.be](mailto:eric.vandenbroele@graydon.be)







# 1 FAILLISSEMENTSEVOLUTIE OP FEDERAAL NIVEAU

## 1.1. AANTAL FAILLISSEMENTEN OP JAARBASIS

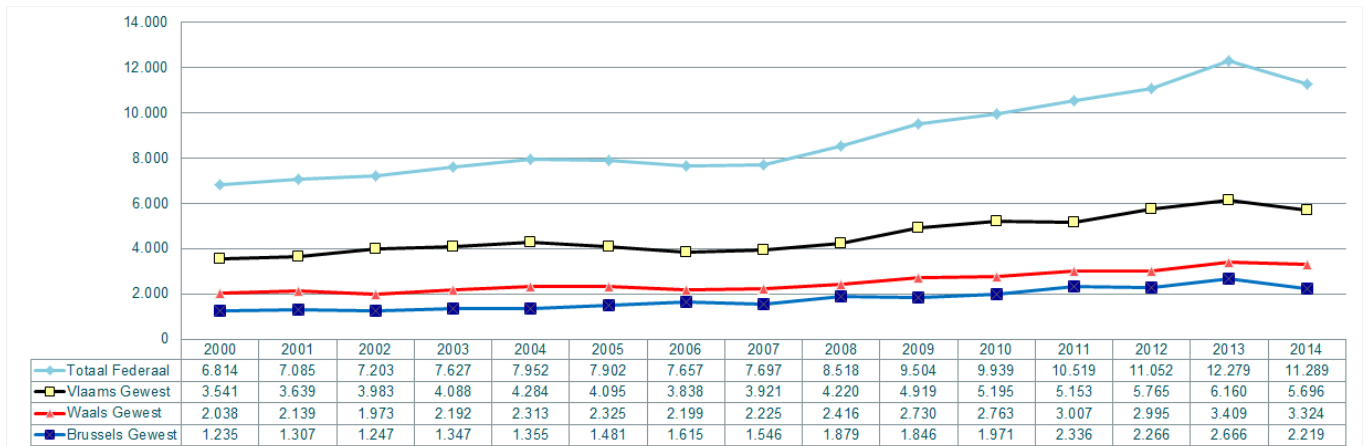

## 1.2. AANTAL FAILLISSEMENTSUITSPRAKEN PER MAAND

FEDERAAL	2000	2001	2002	2003	2004	2005	2006	2007	2008	2009	2010	2011	2012	2013	2014
januari	616	615	626	603	630	699	755	639	680	780	809	801	817	1124	1066
februari	584	609	594	646	692	653	692	647	618	788	805	879	881	926	976
maart	658	650	679	695	818	738	682	721	723	1009	1049	1026	997	1111	1101
april	516	573	556	646	678	636	597	674	717	794	802	755	955	1069	880
mei	642	614	615	638	661	727	737	630	633	741	825	1029	911	914	900
juni	654	640	674	752	791	848	740	730	919	917	982	896	999	1043	1036
juli	381	379	415	474	418	415	374	398	535	534	605	605	615	864	640
augustus	344	357	311	337	359	370	331	344	361	397	448	443	578	517	492
september	624	634	749	802	835	829	705	792	922	1011	1075	1160	1187	1374	1225
oktober	680	764	689	721	729	699	738	861	836	847	903	1127	1220	1298	1059
november	617	606	638	589	693	608	659	661	712	900	839	854	966	957	836
december	498	644	657	724	648	680	647	601	863	786	797	944	926	1082	1078

rode indicator = maandrecord

## 1.3. VERHOUDINGEN MET BETREKKING TOT ANCIËNNITEIT VAN HET GEFAILLEERDE BEDRIJF

### België : % leeftijds categorie van gefailleerde ondernemingen Belgique : l'ancienneté des entreprises en faillite (%)

Bron/source: Graydon Belgium nv/sa www.graydon.be

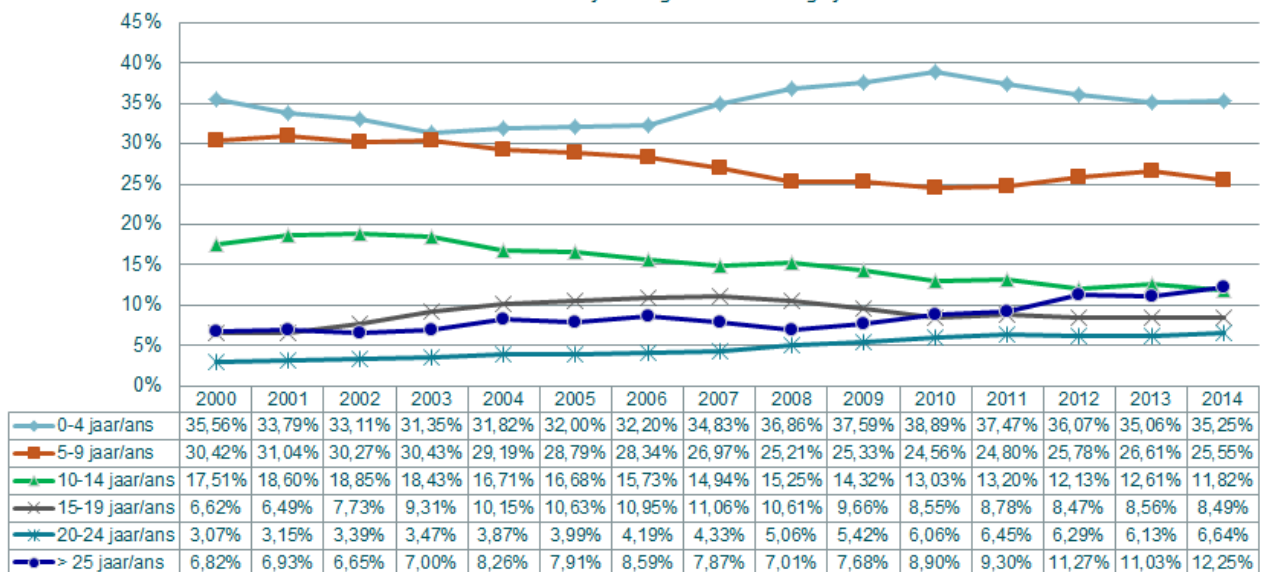

#### 1.4. VERDELING VAN HET AANTAL FAILLISSEMENTEN VOLGENS DE CATEGORIE VAN HET TEWERKGESTELD PERSONEEL

	2000	2001	2002	2003	2004	2005	2006	2007	2008	2009	2010	2011	2012	2013	2014
0 werknemers	4.351	4.369	4.315	4.607	4.766	4.173	4.844	4.768	4.202	4.171	4.377	5.372	5.654	6.346	5.767
1 tot 4 werknemers	1.759	2.013	2.018	2.103	2.357	2.905	2.185	2.272	3.422	4.354	4.548	4.166	4.348	4.794	4.497
5 tot 9 werknemers	370	380	415	472	400	443	318	343	498	543	560	528	552	596	535
10 tot 19 werknemers	187	186	242	237	242	230	169	189	243	253	277	272	297	315	286
20 tot 49 werknemers	105	112	156	150	146	119	115	103	118	146	133	150	153	168	147
<b>SUBTOTAAL KMO</b>	<b>6.772</b>	<b>7.060</b>	<b>7.146</b>	<b>7.569</b>	<b>7.911</b>	<b>7.870</b>	<b>7.631</b>	<b>7.675</b>	<b>8.483</b>	<b>9.467</b>	<b>9.895</b>	<b>10.488</b>	<b>11.004</b>	<b>12.219</b>	<b>11.232</b>
50 tot 99 werknemers	28	16	44	43	29	25	20	13	26	29	38	22	33	47	35
100 tot 199 werknemers	10	4	7	11	9	6	5	4	8	4	5	7	8	11	22
200 werknemers en meer	4	5	6	4	3	1	1	5	1	4	1	2	7	2	0
<b>TOTAAL</b>	<b>6.814</b>	<b>7.085</b>	<b>7.203</b>	<b>7.627</b>	<b>7.952</b>	<b>7.902</b>	<b>7.657</b>	<b>7.697</b>	<b>8.518</b>	<b>9.504</b>	<b>9.939</b>	<b>10.519</b>	<b>11.052</b>	<b>12.279</b>	<b>11.289</b>

#### 1.5. PROCENTUELE VERDELING VAN HET AANTAL FAILLISSEMENTEN VOLGENS DE CATEGORIE VAN HET TEWERKGESTELD PERSONEEL

	2000	2001	2002	2003	2004	2005	2006	2007	2008	2009	2010	2011	2012	2013	2014
0 werknemers	63,9%	61,7%	59,9%	60,4%	59,9%	52,8%	63,3%	61,9%	49,3%	43,9%	44,0%	51,1%	51,2%	51,7%	51,1%
1 tot 4 werknemers	25,8%	28,4%	28,0%	27,6%	29,6%	36,8%	28,5%	29,5%	40,2%	45,8%	45,8%	39,6%	39,3%	39,0%	39,8%
5 tot 9 werknemers	5,4%	5,4%	5,8%	6,2%	5,0%	5,6%	4,2%	4,5%	5,8%	5,7%	5,6%	5,0%	5,0%	4,9%	4,7%
10 tot 19 werknemers	2,7%	2,6%	3,4%	3,1%	3,0%	2,9%	2,2%	2,5%	2,9%	2,7%	2,8%	2,6%	2,7%	2,6%	2,5%
20 tot 49 werknemers	1,5%	1,6%	2,2%	2,0%	1,8%	1,5%	1,5%	1,3%	1,4%	1,5%	1,3%	1,4%	1,4%	1,4%	1,3%
<b>SUBTOTAAL KMO</b>	<b>99,4%</b>	<b>99,6%</b>	<b>99,2%</b>	<b>99,2%</b>	<b>99,5%</b>	<b>99,6%</b>	<b>99,7%</b>	<b>99,7%</b>	<b>99,6%</b>	<b>99,6%</b>	<b>99,6%</b>	<b>99,7%</b>	<b>99,6%</b>	<b>99,5%</b>	<b>99,5%</b>
50 tot 99 werknemers	0,4%	0,2%	0,6%	0,6%	0,4%	0,3%	0,3%	0,2%	0,3%	0,3%	0,4%	0,2%	0,3%	0,4%	0,3%
100 tot 199 werknemers	0,1%	0,1%	0,1%	0,1%	0,1%	0,1%	0,1%	0,1%	0,1%	0,0%	0,1%	0,1%	0,1%	0,1%	0,2%
200 werknemers en meer	0,1%	0,1%	0,1%	0,1%	0,0%	0,0%	0,0%	0,1%	0,0%	0,0%	0,0%	0,0%	0,1%	0,0%	0,0%
<b>TOTAAL</b>	<b>100,0%</b>	<b>100,0%</b>	<b>100,0%</b>	<b>100,0%</b>	<b>100,0%</b>	<b>100,0%</b>	<b>100,0%</b>	<b>100,0%</b>	<b>100,0%</b>	<b>100,0%</b>	<b>100,0%</b>	<b>100,0%</b>	<b>100,0%</b>	<b>100,0%</b>	<b>100,0%</b>

#### 1.6. VERDELING VAN HET AANTAL VERLOREN ARBEIDSPLAATSEN BIJ FAILLISSEMENTEN VOLGENS CATEGORIE VAN HET PERSONEEL

	2000	2001	2002	2003	2004	2005	2006	2007	2008	2009	2010	2011	2012	2013	2014
1 tot 4 werknemers	3.276	3.741	3.867	4.103	4.554	5.621	4.221	4.488	6.734	8.543	8.957	8.251	8.605	9.483	8.909
5 tot 9 werknemers	2.449	2.491	2.734	3.134	3.848	2.940	2.044	2.238	3.309	3.635	3.723	3.510	3.708	3.928	3.601
10 tot 19 werknemers	2.512	2.497	3.349	3.178	3.280	3.105	2.310	2.533	3.314	3.470	3.849	3.766	4.040	4.348	3.921
20 tot 49 werknemers	3.115	3.437	4.758	4.418	4.417	3.683	3.472	3.030	3.727	4.394	4.073	4.671	4.727	4.990	4.432
<b>SUBTOTAAL KMO</b>	<b>11.352</b>	<b>12.166</b>	<b>14.708</b>	<b>14.833</b>	<b>16.099</b>	<b>15.349</b>	<b>12.047</b>	<b>12.289</b>	<b>17.084</b>	<b>20.042</b>	<b>20.602</b>	<b>20.198</b>	<b>21.080</b>	<b>22.749</b>	<b>20.863</b>
50 tot 99 werknemers	1.994	1.099	3.107	3.115	2.035	1.866	1.271	898	1.778	1.945	2.544	1.501	2.256	3.014	2.439
100 tot 199 werknemers	1.379	488	893	1.607	1.105	736	715	613	1.154	517	740	860	1.020	1.684	2.870
200 werknemers en meer	2.109	9.443	1.789	1.602	687	308	215	1.349	245	1.315	225	762	2.113	498	0
<b>TOTAAL</b>	<b>16.834</b>	<b>23.196</b>	<b>20.497</b>	<b>21.157</b>	<b>19.926</b>	<b>18.259</b>	<b>14.248</b>	<b>15.149</b>	<b>20.261</b>	<b>23.819</b>	<b>24.111</b>	<b>23.321</b>	<b>26.469</b>	<b>27.945</b>	<b>26.172</b>

#### 1.7. PROCENTUELE VERDELING VAN HET AANTAL VERLOREN ARBEIDSPLAATSEN BIJ FAILLISSEMENTEN VOLGENS CATEGORIE VAN HET PERSONEEL

	2000	2001	2002	2003	2004	2005	2006	2007	2008	2009	2010	2011	2012	2013	2014
1 tot 4 werknemers	18,2%	16,1%	17,8%	19,4%	24,3%	30,8%	29,6%	29,6%	33,2%	35,9%	37,1%	35,4%	32,5%	33,9%	34,0%
5 tot 9 werknemers	20,3%	10,7%	12,6%	14,8%	14,1%	16,1%	14,3%	14,8%	16,3%	15,3%	15,4%	15,1%	14,0%	14,1%	13,8%
10 tot 19 werknemers	13,9%	10,8%	21,0%	15,0%	17,5%	17,0%	16,2%	16,7%	16,4%	14,6%	16,0%	16,1%	15,3%	15,6%	15,0%
20 tot 49 werknemers	17,3%	14,8%	21,9%	20,9%	23,6%	20,2%	24,4%	20,0%	18,4%	18,4%	16,9%	20,0%	17,9%	17,9%	16,9%
<b>SUBTOTAAL KMO</b>	<b>69,6%</b>	<b>52,4%</b>	<b>73,3%</b>	<b>70,1%</b>	<b>79,5%</b>	<b>84,1%</b>	<b>84,6%</b>	<b>81,1%</b>	<b>84,3%</b>	<b>84,1%</b>	<b>85,4%</b>	<b>86,6%</b>	<b>79,6%</b>	<b>81,4%</b>	<b>79,7%</b>
50 tot 99 werknemers	11,0%	4,7%	14,3%	14,7%	10,9%	10,2%	8,9%	5,9%	8,8%	8,2%	10,6%	6,4%	8,5%	10,8%	9,3%
100 tot 199 werknemers	7,6%	2,1%	4,1%	7,6%	5,9%	4,0%	5,0%	4,0%	5,7%	2,2%	3,1%	3,7%	3,9%	6,0%	11,0%
200 werknemers en meer	11,7%	40,7%	8,2%	7,6%	3,7%	1,7%	1,5%	8,9%	1,2%	5,5%	0,9%	3,3%	8,0%	1,8%	0,0%
<b>TOTAAL</b>	<b>100,0%</b>	<b>100,0%</b>	<b>100,0%</b>	<b>100,0%</b>	<b>100,0%</b>	<b>100,0%</b>	<b>100,0%</b>	<b>100,0%</b>	<b>100,0%</b>	<b>100,0%</b>	<b>100,0%</b>	<b>100,0%</b>	<b>100,0%</b>	<b>100,0%</b>	<b>100,0%</b>

## 1.8. AANTAL FAILLISSEMENTEN NAAR CATEGORIE VAN HET MAATSCHAPPELIJK KAPITAAL

	2000	2001	2002	2003	2004	2005	2006	2007	2008	2009	2010	2011	2012	2013	2014
minder dan 2.500 EUR	174	163	183	157	142	170	184	218	258	278	364	437	566	692	747
2500 - 6250 EUR	82	76	103	58	79	61	67	91	97	110	101	132	142	163	170
6251 - 12500 EUR	47	36	45	34	38	29	33	63	41	52	54	69	72	71	90
12501 - 18750 EUR	2.826	3.000	3.102	3.374	3.474	3.620	3.671	3.619	4.077	4.584	4.768	5.125	5.227	6.027	5.320
18751 - 25000 EUR	257	286	395	444	573	553	540	578	618	647	668	695	702	753	669
25001 - 31250 EUR	521	485	306	303	278	238	212	195	178	173	157	193	192	188	141
31251 - 62500 EUR	562	635	755	759	778	748	616	621	697	741	645	656	669	731	621
62501 - 125000 EUR	372	387	393	415	433	386	329	306	330	375	421	378	388	445	386
125001 - 250000 EUR	200	208	253	254	262	219	174	170	189	229	218	231	226	235	213
250001 - 1250000 EUR	196	192	212	236	223	182	188	169	163	181	219	215	240	254	262
Meer dan 1250000 EUR	39	68	87	80	51	38	50	38	51	42	48	53	89	79	60
Niet van toepassing (eenmanszaken e.d.)	1.538	1.549	1.369	1.513	1.621	1.658	1.593	1.629	1.819	2.092	2.276	2.335	2.539	2.641	2.610
<b>TOTAAL</b>	<b>6.814</b>	<b>7.085</b>	<b>7.203</b>	<b>7.627</b>	<b>7.952</b>	<b>7.902</b>	<b>7.657</b>	<b>7.697</b>	<b>8.518</b>	<b>9.504</b>	<b>9.939</b>	<b>10.519</b>	<b>11.052</b>	<b>12.279</b>	<b>11.289</b>

## 1.9. PROCENTUELE VERDELING VAN DE FAILLISSEMENTEN NAAR CATEGORIE VAN HET MAATSCHAPPELIJK KAPITAAL

	2000	2001	2002	2003	2004	2005	2006	2007	2008	2009	2010	2011	2012	2013	2014
minder dan 2.500 EUR	2,6%	2,3%	2,5%	2,1%	1,8%	2,2%	2,4%	2,8%	3,0%	2,9%	3,7%	4,2%	5,1%	5,6%	6,6%
2500 - 6250 EUR	1,2%	1,1%	1,4%	0,9%	1,0%	0,8%	0,9%	1,2%	1,1%	1,2%	1,0%	1,3%	1,3%	1,3%	1,5%
6251 - 12500 EUR	0,7%	0,5%	0,6%	0,4%	0,5%	0,4%	0,4%	0,8%	0,5%	0,5%	0,5%	0,7%	0,7%	0,6%	0,8%
12501 - 18750 EUR	41,5%	42,3%	43,1%	44,2%	43,7%	45,8%	47,7%	47,0%	47,9%	48,2%	48,0%	48,7%	47,3%	49,1%	47,1%
18751 - 25000 EUR	3,8%	4,0%	5,5%	5,8%	7,2%	7,0%	7,0%	7,5%	7,3%	6,8%	6,7%	6,6%	6,4%	6,1%	5,9%
25001 - 31250 EUR	7,6%	6,8%	4,2%	4,0%	3,5%	3,0%	2,8%	2,5%	2,1%	1,8%	1,6%	1,8%	1,7%	1,5%	1,2%
31251 - 62500 EUR	8,2%	9,0%	10,5%	10,0%	9,8%	9,5%	8,0%	8,1%	8,2%	7,8%	6,5%	6,2%	6,1%	6,0%	5,5%
62501 - 125000 EUR	5,5%	5,5%	5,5%	5,4%	5,4%	4,9%	4,3%	4,0%	3,9%	3,9%	4,2%	3,6%	3,5%	3,6%	3,4%
125001 - 250000 EUR	2,9%	2,9%	3,5%	3,3%	3,3%	2,8%	2,3%	2,2%	2,2%	2,4%	2,2%	2,2%	2,0%	1,9%	1,9%
250001 - 1250000 EUR	2,9%	2,7%	2,9%	3,1%	2,8%	2,3%	2,4%	2,2%	1,9%	1,9%	2,2%	2,0%	2,2%	2,1%	2,3%
Meer dan 1250 000 EUR	0,6%	1,0%	1,2%	1,0%	0,6%	0,5%	0,7%	0,5%	0,6%	0,4%	0,5%	0,5%	0,8%	0,6%	0,5%
Niet van toepassing (eenmanszaken e.d.)	22,6%	21,9%	19,0%	19,8%	20,4%	21,0%	21,2%	21,2%	21,4%	22,0%	22,9%	22,2%	23,0%	21,5%	23,1%
<b>TOTAAL</b>	<b>100,0%</b>	<b>100,0%</b>	<b>100,0%</b>	<b>100,0%</b>	<b>100,0%</b>	<b>100,0%</b>	<b>100,0%</b>	<b>100,0%</b>	<b>100,0%</b>	<b>100,0%</b>	<b>100,0%</b>	<b>100,0%</b>	<b>100,0%</b>	<b>100,0%</b>	<b>100,0%</b>

## 1.10. AANTAL FAILLISSEMENTEN PER RECHTSVORM

Rechtsvorm	2000	2001	2002	2003	2004	2005	2006	2007	2008	2009	2010	2011	2012	2013	2014
NV	1.359	1.448	1.371	1.410	1.365	1.178	1.081	963	1.012	1.074	993	894	988	1.054	884
BVBA	3.432	3.623	3.961	4.287	4.524	4.602	4.519	4.565	5.117	5.744	5.975	5.407	5.411	6.000	5.306
EVBA	0	1	1	0	2	1	2	2	0	0	0	1.049	1.153	1.424	1.288
SVBA	15	19	26	26	18	30	30	32	33	0	0	8	53	110	155
COMA	58	56	31	19	31	15	26	17	14	1	5	4	4	5	2
COMV	132	147	121	131	119	150	125	178	169	172	260	298	367	469	499
CV	142	107	105	72	71	63	67	61	68	24	26	23	17	13	15
CVBA	141	127	164	146	130	143	136	114	134	167	156	192	174	183	158
CVOH	79	73	87	58	90	79	89	106	113	143	139	171	165	197	183
VOF	24	31	32	28	32	37	42	82	90	132	137	167	221	208	219
LV	1	0	0	0	3	3	0	1	2	1	1	1	0	1	1
BUITENLANDSE RECHTSVORM	42	40	38	38	36	37	52	49	73	106	105	107	82	83	55
<b>TOTAAL VENNOOTSCHAPPEN</b>	<b>5.425</b>	<b>5.672</b>	<b>5.937</b>	<b>6.215</b>	<b>6.421</b>	<b>6.338</b>	<b>6.169</b>	<b>6.170</b>	<b>6.825</b>	<b>7.564</b>	<b>7.797</b>	<b>8.321</b>	<b>8.635</b>	<b>9.747</b>	<b>8.765</b>
EENMANSZAAK	1.353	1.374	1.226	1.370	1.476	1.514	1.427	1.429	1.620	1.766	1.871	1.901	1.968	2.061	2.052
NATUURLIJK PERSOON	37	39	38	41	53	39	49	93	70	163	259	269	420	421	415
ANDERE	36	39	40	42	55	50	61	98	73	174	271	297	449	471	472
<b>TOTAAL</b>	<b>6.814</b>	<b>7.085</b>	<b>7.203</b>	<b>7.627</b>	<b>7.952</b>	<b>7.902</b>	<b>7.657</b>	<b>7.697</b>	<b>8.518</b>	<b>9.504</b>	<b>9.939</b>	<b>10.519</b>	<b>11.052</b>	<b>12.279</b>	<b>11.289</b>

## 1.11. AANTAL FAILLISSEMENTEN PER SECTOR 2005-2014

Federaal	2005	2006	2007	2008	2009	2010	2011	2012	2013	2014
<b>TOTAAL</b>	<b>7902</b>	<b>7657</b>	<b>7697</b>	<b>8518</b>	<b>9504</b>	<b>9939</b>	<b>10519</b>	<b>11052</b>	<b>12279</b>	<b>11289</b>
HORECA	1330	1407	1409	1562	1739	1794	1942	2033	2200	1997
REPARATIE VAN COMPUTERS EN CONSUMENTENARTIKEL EN	33	28	28	20	23	29	23	27	35	27
OVERIGE PERSOONLIJKE DIENSTEN	147	140	139	178	200	224	272	271	331	287
BOUW	1102	1028	1101	1268	1539	1579	1663	1778	2126	2036
TRANSPORT	388	416	366	423	496	506	513	543	559	450
KLEINHANDEL	1024	1044	1010	1160	1270	1291	1410	1416	1593	1425
GROOTHANDEL	805	717	660	697	713	713	675	758	695	697
HANDELSBEMIDDELING	212	182	223	231	276	271	268	271	321	303
REPARATIE VAN COMPUTERS EN CONSUMENTENARTIKEL EN	274	256	296	294	318	355	342	339	378	335
DIENSTVERLENING AAN BEDRIJVEN	1059	971	1092	1188	1245	1438	1548	1509	1702	1561
VERZEKERINGEN EN VERMOGENSBEHEER	6	11	13	14	13	12	16	19	16	16
SPORT & RECREATIE	77	71	61	74	85	76	90	68	94	96
IMMO	97	116	98	116	126	143	151	143	175	187
LAND EN BOSBOUW	69	75	80	85	94	76	76	78	107	68
VISSERIJ en AQUACULTUUR	7	9	6	5	4	6	1	2	6	5
VOEDINGSINDUSTRIE en VOEDINGSNIJVERHEID	92	103	86	107	103	118	119	118	152	130
TEXTIEL EN LEDERINDUSTRIE	42	41	41	51	39	42	30	45	33	37
HOUTINDUSTRIE	25	26	17	23	24	22	25	27	21	34
PAPIERINDUSTRIE	7	5	6	5	12	4	7	7	7	5
DRUKKERIJEN, UITGEVERIJEN en MEDIA	105	106	98	93	120	115	134	130	165	114
CHEMISCHE- & KUNSTSTOFINDUSTRIE	27	24	20	32	25	19	20	30	31	27
BOUWMATERIALENINDUSTRIE	14	11	12	16	21	17	28	28	25	30
METAALINDUSTRIE	95	88	64	75	108	106	107	107	138	132
ELEKTROTECHNIEK, ELEKTRONICA & COMPUTERS	33	18	16	20	31	17	34	29	36	30
MACHINEBOUW	31	25	19	17	26	23	16	27	24	24
BOUW VAN VERVOERSTUIGEN EN COMPONENTEN	6	2	7	4	7	10	8	15	6	13
MEUBELINDUSTRIE	25	18	21	18	29	36	33	31	25	30
ANDERE INDUSTRIE	24	17	23	16	20	21	23	23	26	21
REPARATIE EN ONDERHOUD	8	8	13	12	11	17	15	25	32	41
ENERGIEPRODUCTIE	0	2	2	2	2	1	6	5	4	8
WATER- EN AFVALBEHANDELING, SANERING	10	14	7	16	20	16	7	14	26	12
ANDERE ACTIVITEITEN	111	102	107	109	110	144	141	166	182	177
ONBEKENDE ACTIVITEIT	617	576	556	587	655	698	776	970	1008	934

## 1.12. JOBVERLIES PER SECTOR

Federaal	2005	2006	2007	2008	2009	2010	2011	2012	2013	2014
<b>TOTAAL</b>	<b>18259</b>	<b>14248</b>	<b>15149</b>	<b>20261</b>	<b>23819</b>	<b>24111</b>	<b>23321</b>	<b>26469</b>	<b>27945</b>	<b>26172</b>
HORECA	1913	1458	1591	2483	3116	3256	2776	3218	3535	3453
REPARATIE VAN COMPUTERS EN CONSUMENTENARTIKEL EN	81	32	26	132	41	42	56	55	78	102
OVERIGE PERSOONLIJKE DIENSTEN	327	213	373	437	381	526	728	677	602	599
BOUW	3780	2970	3280	4386	4864	5558	4663	4897	5614	5234
TRANSPORT	1530	1389	969	1450	1546	1903	2302	1614	2112	1279
KLEINHANDEL	1370	928	1375	2051	1952	2025	2042	2390	3022	2347
GROOTHANDEL	1817	1546	968	1637	1898	1354	1361	1790	1418	2120
HANDELSBEMIDDELING	145	357	159	352	350	330	294	340	322	322
REPARATIE VAN COMPUTERS EN CONSUMENTENARTIKEL EN	400	267	291	414	599	596	533	513	504	629
DIENSTVERLENING AAN BEDRIJVEN	2257	1569	1806	2455	4050	3308	3698	3266	3819	3281
VERZEKERINGEN EN VERMOGENSBEHEER	5	5	14	10	26	15	34	12	9	16
SPORT & RECREATIE	81	41	54	95	159	172	128	72	210	150
IMMO	132	76	64	95	158	213	207	190	316	242
LAND EN BOSBOUW	147	148	174	93	259	165	107	141	309	188
VISSERIJ en AQUACULTUUR	19	31	7	35	15	25	2	8	14	7
VOEDINGSINDUSTRIE en VOEDINGSNIJVERHEID	339	378	288	503	389	577	575	518	796	602
TEXTIEL EN LEDERINDUSTRIE	469	320	1132	843	503	231	274	844	219	225
HOUTINDUSTRIE	32	66	108	98	16	13	96	28	97	245
PAPIERINDUSTRIE	22	127	71	17	239	18	29	33	180	17
DRUKKERIJEN, UITGEVERIJEN en MEDIA	378	311	271	271	444	269	266	765	679	321
CHEMISCHE- & KUNSTSTOFINDUSTRIE	232	127	129	159	350	212	281	773	180	86
BOUWMATERIALENINDUSTRIE	140	9	58	127	332	267	181	559	183	63
METAALINDUSTRIE	898	769	414	460	646	1095	875	832	1007	1275
ELEKTROTECHNIEK, ELEKTRONICA & COMPUTERS	181	24	97	75	150	353	217	100	171	125
MACHINEBOUW	290	182	68	110	233	146	55	377	200	328
BOUW VAN VERVOERSTUIGEN EN COMPONENTEN	105	55	273	12	11	132	39	24	23	176
MEUBELINDUSTRIE	103	141	194	62	104	133	73	157	91	150
ANDERE INDUSTRIE	55	11	14	68	26	29	53	70	99	33
REPARATIE EN ONDERHOUD	26	147	214	27	43	139	212	116	205	242
ENERGIEPRODUCTIE	0	2	4	2	2	0	16	0	0	3
WATER- EN AFVALBEHANDELING, SANERING	9	40	2	63	61	16	15	42	44	68
ANDERE ACTIVITEITEN	442	103	190	426	302	493	404	518	530	793
ONBEKENDE ACTIVITEIT	534	406	471	813	554	500	729	1530	1357	1451

## 2 FAILLISSEMENTSEVOLUTIE OP REGIONAAL NIVEAU

### 2.1. VLAAMS GEWEST

#### 2.1.1. AANTAL FAILLISSEMENTEN OP JAARBASIS

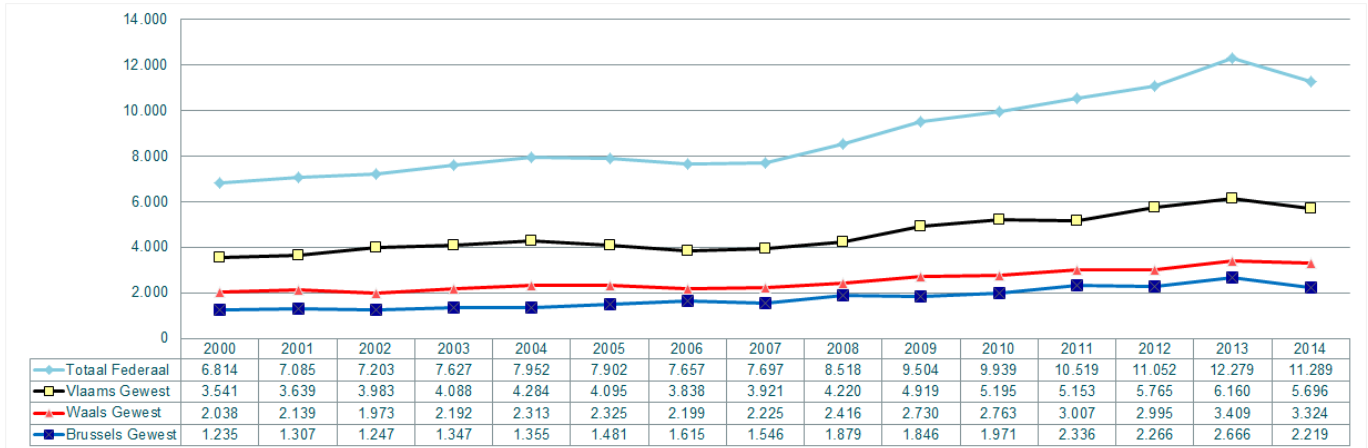

#### 2.1.2. AANTAL FAILLISSEMENTSUITSPRAKEN PER MAAND

Vlaams gewest	2000	2001	2002	2003	2004	2005	2006	2007	2008	2009	2010	2011	2012	2013	2014
januari	330	317	338	320	354	372	370	351	349	442	414	392	424	568	561
februari	314	317	318	368	378	328	353	336	325	413	440	450	471	449	500
maart	354	334	356	368	434	419	377	378	325	545	560	570	529	549	512
april	290	287	322	367	379	343	306	323	388	410	478	367	498	546	482
mei	296	295	311	304	327	345	310	331	301	386	408	497	509	499	449
juni	337	363	355	391	445	453	375	357	418	473	515	440	524	499	501
juli	217	191	228	269	222	213	216	214	258	254	316	283	314	393	357
augustus	178	181	172	192	184	193	184	214	212	213	224	249	312	286	238
september	335	335	419	416	457	416	333	371	424	445	552	538	586	654	574
oktober	326	363	411	393	408	325	351	428	440	458	443	481	582	668	571
november	323	334	404	320	335	320	361	335	351	462	406	401	536	510	421
december	241	322	349	380	361	368	302	283	429	418	439	485	480	539	530

rode indicator = maandrecord

#### 2.1.3. VERHOUDINGEN MET BETREKKING TOT ANCIËNNITEIT VAN HET GEFAILLEERDE BEDRIJF

#### Vlaams Gewest: % leeftijdscategorie van gefailleerde ondernemingen Région flamande: l'ancienneté des entreprises en faillite

Bron/source: GraydonBelgiumnv/sa www.graydon.be

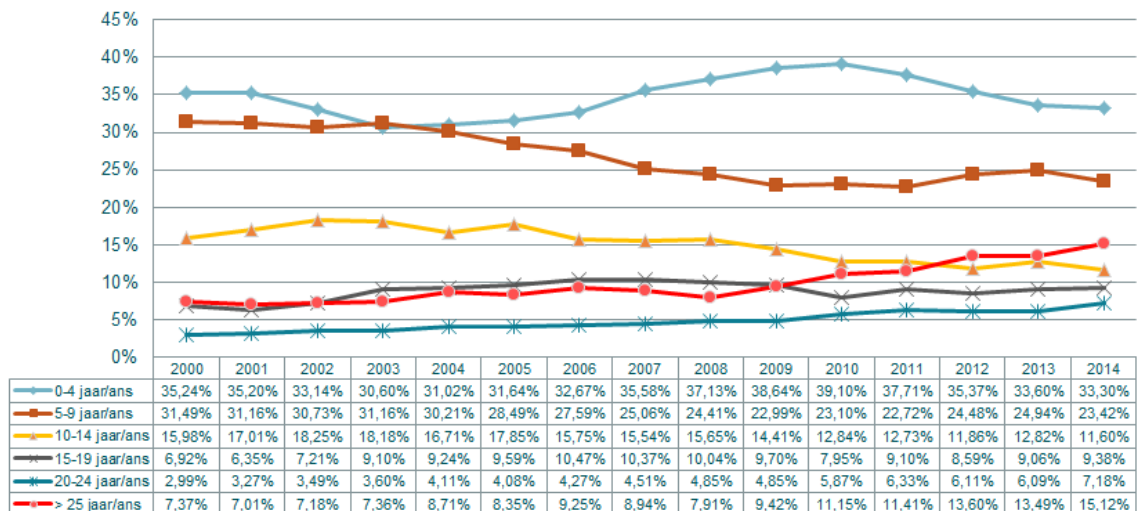

#### 2.1.4. VERDELING VAN HET AANTAL FAILLISSEMENTEN VOLGENS DE CATEGORIE VAN HET TEWERKGESTELD PERSONEEL

	2000	2001	2002	2003	2004	2005	2006	2007	2008	2009	2010	2011	2012	2013	2014
0 werknemers	2.312	2.281	2.471	2.565	2.678	2.341	2.429	2.540	2.264	2.366	2.559	2.863	3.262	3.540	3.274
1 tot 4 werknemers	858	981	1.018	1.059	1.159	1.348	1.104	1.071	1.541	2.081	2.172	1.841	2.016	2.058	1.959
5 tot 9 werknemers	184	188	223	213	205	230	162	153	238	275	263	241	260	292	245
10 tot 19 werknemers	101	105	137	130	124	109	78	99	105	109	128	128	139	155	126
20 tot 49 werknemers	61	68	92	89	87	51	48	48	53	68	53	66	60	79	63
<b>SUBTOTAAL KMO</b>	<b>3.516</b>	<b>3.623</b>	<b>3.941</b>	<b>4.056</b>	<b>4.253</b>	<b>4.079</b>	<b>3.821</b>	<b>3.911</b>	<b>4.201</b>	<b>4.899</b>	<b>5.175</b>	<b>5.139</b>	<b>5.737</b>	<b>6.124</b>	<b>5.667</b>
50 tot 99 werknemers	20	10	32	23	20	13	13	3	13	17	16	9	19	26	18
100 tot 199 werknemers	3	4	6	6	8	2	3	4	5	2	4	4	5	8	11
200 werknemers en meer	2	2	4	3	3	1	1	3	1	1	0	1	4	2	0
<b>TOTAAL</b>	<b>3.541</b>	<b>3.639</b>	<b>3.983</b>	<b>4.088</b>	<b>4.284</b>	<b>4.095</b>	<b>3.838</b>	<b>3.921</b>	<b>4.220</b>	<b>4.919</b>	<b>5.195</b>	<b>5.153</b>	<b>5.765</b>	<b>6.160</b>	<b>5.696</b>

#### 2.1.5. PROCENTUELE VERDELING VAN HET AANTAL FAILLISSEMENTEN VOLGENS DE CATEGORIE VAN HET TEWERKGESTELD PERSONEEL

	2000	2001	2002	2003	2004	2005	2006	2007	2008	2009	2010	2011	2012	2013	2014
0 werknemers	65,3%	62,7%	62,0%	62,7%	62,5%	57,2%	63,3%	64,8%	53,6%	48,1%	49,3%	55,6%	56,6%	57,5%	57,5%
1 tot 4 werknemers	24,2%	27,0%	25,6%	25,9%	27,1%	32,9%	28,8%	27,3%	36,5%	42,3%	41,8%	35,7%	35,0%	33,4%	34,4%
5 tot 9 werknemers	5,2%	5,2%	5,6%	5,2%	4,8%	5,6%	4,2%	3,9%	5,6%	5,6%	5,1%	4,7%	4,5%	4,7%	4,3%
10 tot 19 werknemers	2,9%	2,9%	3,4%	3,2%	2,9%	2,7%	2,0%	2,5%	2,5%	2,2%	2,5%	2,5%	2,4%	2,5%	2,2%
20 tot 49 werknemers	1,7%	1,9%	2,3%	2,2%	2,0%	1,2%	1,3%	1,2%	1,3%	1,4%	1,0%	1,3%	1,0%	1,3%	1,1%
<b>SUBTOTAAL KMO</b>	<b>99,3%</b>	<b>99,6%</b>	<b>98,9%</b>	<b>99,2%</b>	<b>99,3%</b>	<b>99,6%</b>	<b>99,6%</b>	<b>99,7%</b>	<b>99,5%</b>	<b>99,6%</b>	<b>99,6%</b>	<b>99,7%</b>	<b>99,5%</b>	<b>99,4%</b>	<b>99,5%</b>
50 tot 99 werknemers	0,6%	0,3%	0,8%	0,6%	0,5%	0,3%	0,3%	0,1%	0,3%	0,3%	0,3%	0,2%	0,3%	0,4%	0,3%
100 tot 199 werknemers	0,1%	0,1%	0,2%	0,1%	0,2%	0,0%	0,1%	0,1%	0,1%	0,0%	0,1%	0,1%	0,1%	0,1%	0,2%
200 werknemers en meer	0,1%	0,1%	0,1%	0,1%	0,1%	0,0%	0,0%	0,1%	0,0%	0,0%	0,0%	0,0%	0,1%	0,0%	0,0%
<b>TOTAAL</b>	<b>100,0%</b>	<b>100,0%</b>	<b>100,0%</b>	<b>100,0%</b>	<b>100,0%</b>	<b>100,0%</b>	<b>100,0%</b>	<b>100,0%</b>	<b>100,0%</b>	<b>100,0%</b>	<b>100,0%</b>	<b>100,0%</b>	<b>100,0%</b>	<b>100,0%</b>	<b>100,0%</b>

#### 2.1.6. VERDELING VAN HET AANTAL VERLOREN ARBEIDSPLAATSEN BIJ FAILLISSEMENTEN VOLGENS CATEGORIE VAN HET PERSONEEL

	2000	2001	2002	2003	2004	2005	2006	2007	2008	2009	2010	2011	2012	2013	2014
1 tot 4 werknemers	1.533	1.785	1.960	2.019	2.222	2.587	2.129	2.120	3.056	4.057	4.261	3.632	3.985	4.053	3.832
5 tot 9 werknemers	1.210	1.262	1.484	1.429	2.569	1.528	1.052	991	1.583	1.852	1.744	1.590	1.766	1.923	1.637
10 tot 19 werknemers	1.360	1.398	1.877	1.757	1.697	1.500	1.062	1.352	1.392	1.492	1.746	1.780	1.929	2.175	1.702
20 tot 49 werknemers	1.846	2.143	2.719	2.698	2.691	1.508	1.371	1.410	1.655	2.010	1.550	1.999	1.752	2.342	1.923
<b>SUBTOTAAL KMO</b>	<b>5.949</b>	<b>6.588</b>	<b>8.040</b>	<b>7.903</b>	<b>9.179</b>	<b>7.123</b>	<b>5.614</b>	<b>5.873</b>	<b>7.686</b>	<b>9.411</b>	<b>9.301</b>	<b>9.001</b>	<b>9.432</b>	<b>10.493</b>	<b>9.094</b>
50 tot 99 werknemers	1.420	693	2.298	1.686	1.376	955	781	243	886	1.146	1.029	588	1.263	1.675	1.185
100 tot 199 werknemers	413	488	771	853	957	269	397	613	719	222	564	490	692	1.183	1.389
200 werknemers en meer	1.036	608	1.185	936	687	308	215	727	245	472	0	318	1.080	498	0
<b>TOTAAL</b>	<b>8.818</b>	<b>8.377</b>	<b>12.294</b>	<b>11.378</b>	<b>12.199</b>	<b>8.655</b>	<b>7.007</b>	<b>7.456</b>	<b>9.536</b>	<b>11.251</b>	<b>10.894</b>	<b>10.397</b>	<b>12.467</b>	<b>13.849</b>	<b>11.668</b>

#### 2.1.7. PROCENTUELE VERDELING VAN HET AANTAL VERLOREN ARBEIDSPLAATSEN BIJ FAILLISSEMENTEN VOLGENS CATEGORIE VAN HET PERSONEEL

	2000	2001	2002	2003	2004	2005	2006	2007	2008	2009	2010	2011	2012	2013	2014
1 tot 4 werknemers	17,4%	21,3%	15,9%	17,7%	18,2%	29,9%	30,4%	28,4%	32,0%	36,1%	39,1%	34,9%	32,0%	29,3%	32,8%
5 tot 9 werknemers	13,7%	15,1%	12,1%	12,6%	21,1%	17,7%	15,0%	13,3%	16,6%	16,5%	16,0%	15,3%	14,2%	13,9%	14,0%
10 tot 19 werknemers	15,4%	16,7%	15,3%	15,4%	13,9%	17,3%	15,2%	18,1%	14,6%	13,3%	16,0%	17,1%	15,5%	15,7%	14,6%
20 tot 49 werknemers	20,9%	25,6%	22,1%	23,7%	22,1%	17,4%	19,6%	18,9%	17,4%	17,9%	14,2%	19,2%	14,1%	16,9%	16,5%
<b>SUBTOTAAL KMO</b>	<b>67,5%</b>	<b>78,6%</b>	<b>65,4%</b>	<b>69,5%</b>	<b>75,2%</b>	<b>82,3%</b>	<b>80,1%</b>	<b>78,8%</b>	<b>80,6%</b>	<b>83,6%</b>	<b>85,4%</b>	<b>86,6%</b>	<b>75,7%</b>	<b>75,8%</b>	<b>77,9%</b>
50 tot 99 werknemers	16,1%	8,3%	18,7%	14,8%	11,3%	11,0%	11,1%	3,3%	9,3%	10,2%	9,4%	5,7%	10,1%	12,1%	10,2%
100 tot 199 werknemers	4,7%	5,8%	6,3%	7,5%	7,8%	3,1%	5,7%	8,2%	7,5%	2,0%	5,2%	4,7%	5,6%	8,5%	11,9%
200 werknemers en meer	11,7%	7,3%	9,6%	8,2%	5,6%	3,6%	3,1%	9,8%	2,6%	4,2%	0,0%	3,1%	8,7%	3,6%	0,0%
<b>TOTAAL</b>	<b>100,0%</b>	<b>100,0%</b>	<b>100,0%</b>	<b>100,0%</b>	<b>100,0%</b>	<b>100,0%</b>	<b>100,0%</b>	<b>100,0%</b>	<b>100,0%</b>	<b>100,0%</b>	<b>100,0%</b>	<b>100,0%</b>	<b>100,0%</b>	<b>100,0%</b>	<b>100,0%</b>

## 2.1.8. AANTAL FAILLISSEMENTEN NAAR CATEGORIE VAN HET MAATSCHAPPELIJK KAPITAAL

	2000	2001	2002	2003	2004	2005	2006	2007	2008	2009	2010	2011	2012	2013	2014
minder dan 2.500 EUR	99	80	104	86	67	86	97	141	168	192	267	292	363	428	418
2500 - 6250 EUR	25	30	54	22	34	32	25	39	42	57	55	67	72	80	86
6251 - 12500 EUR	17	6	20	13	8	6	9	35	11	9	22	19	21	29	37
12501 - 18750 EUR	1.486	1.524	1.666	1.799	1.895	1.853	1.741	1.767	1.884	2.276	2.322	2.259	2.452	2.692	2.421
18751 - 25000 EUR	132	160	232	258	299	270	284	282	309	332	336	324	364	361	329
25001 - 31250 EUR	263	239	166	167	141	129	92	94	92	83	65	86	89	92	72
31251 - 62500 EUR	268	321	432	430	424	423	320	322	354	382	317	327	350	345	326
62501 - 125000 EUR	199	201	240	217	239	215	188	163	161	192	224	193	203	245	214
125001 - 250000 EUR	108	114	143	137	152	115	92	86	108	113	117	122	127	127	126
250001 - 1250000 EUR	114	133	119	137	143	100	108	93	95	101	112	102	145	164	151
Meer dan 1250000 EUR	21	38	50	50	35	18	24	30	30	19	24	29	56	49	32
Niet van toepassing (eenmanszaken e.d.)	809	793	757	772	847	849	863	874	969	1.163	1.334	1.333	1.523	1.548	1.484
<b>TOTAAL</b>	<b>3.541</b>	<b>3.639</b>	<b>3.983</b>	<b>4.088</b>	<b>4.284</b>	<b>4.096</b>	<b>3.843</b>	<b>3.926</b>	<b>4.223</b>	<b>4.919</b>	<b>5.195</b>	<b>5.153</b>	<b>5.765</b>	<b>6.160</b>	<b>5.696</b>

## 2.1.9. PROCENTUELE VERDELING VAN DE FAILLISSEMENTEN NAAR CATEGORIE VAN HET MAATSCHAPPELIJK KAPITAAL

	2000	2001	2002	2003	2004	2005	2006	2007	2008	2009	2010	2011	2012	2013	2014	2015
minder dan 2.500 EUR	2,8%	2,2%	2,6%	2,1%	1,6%	2,1%	2,5%	3,6%	4,0%	3,9%	5,1%	5,7%	6,3%	6,9%	7,3%	9,0%
2500 - 6250 EUR	0,7%	0,8%	1,4%	0,5%	0,8%	0,8%	0,7%	1,0%	1,0%	1,2%	1,1%	1,3%	1,2%	1,3%	1,5%	2,0%
6251 - 12500 EUR	0,5%	0,2%	0,5%	0,3%	0,2%	0,1%	0,2%	0,9%	0,3%	0,2%	0,4%	0,4%	0,4%	0,5%	0,6%	0,3%
12501 - 18750 EUR	42,0%	41,9%	41,8%	44,0%	44,2%	45,2%	45,3%	45,0%	44,6%	46,3%	44,7%	43,8%	42,5%	43,7%	42,5%	41,5%
18751 - 25000 EUR	3,7%	4,4%	5,8%	6,3%	7,0%	6,6%	7,4%	7,2%	7,3%	6,7%	6,5%	6,3%	6,3%	5,9%	5,8%	5,9%
25001 - 31250 EUR	7,4%	6,6%	4,2%	4,1%	3,3%	3,1%	2,4%	2,4%	2,2%	1,7%	1,3%	1,7%	1,5%	1,5%	1,3%	1,6%
31251 - 62500 EUR	7,6%	8,8%	10,8%	10,5%	9,9%	10,3%	8,3%	8,2%	8,4%	7,8%	6,1%	6,3%	6,1%	5,6%	5,7%	5,6%
62501 - 125000 EUR	5,6%	5,5%	6,0%	5,3%	5,6%	5,2%	4,9%	4,2%	3,8%	3,9%	4,3%	3,7%	3,5%	4,0%	3,8%	3,2%
125001 - 250000 EUR	3,0%	3,1%	3,6%	3,4%	3,5%	2,8%	2,4%	2,2%	2,6%	2,3%	2,3%	2,4%	2,2%	2,1%	2,2%	2,3%
250001 - 1250000 EUR	3,2%	3,7%	3,0%	3,4%	3,3%	2,4%	2,8%	2,4%	2,2%	2,1%	2,2%	2,0%	2,5%	2,7%	2,7%	2,0%
Meer dan 1250 000 EUR	0,6%	1,0%	1,3%	1,2%	0,8%	0,4%	0,6%	0,8%	0,7%	0,4%	0,5%	0,6%	1,0%	0,8%	0,6%	0,4%
Niet van toepassing (eenmanszaken e.d.)	22,8%	21,8%	19,0%	18,9%	19,8%	20,7%	22,5%	22,3%	22,9%	23,6%	25,7%	25,9%	26,4%	25,1%	26,1%	26,2%
<b>TOTAAL</b>	<b>100,0%</b>	<b>100,0%</b>	<b>100,0%</b>	<b>100,0%</b>	<b>100,0%</b>	<b>100,0%</b>	<b>100,0%</b>	<b>100,0%</b>	<b>100,0%</b>	<b>100,0%</b>	<b>100,0%</b>	<b>100,0%</b>	<b>100,0%</b>	<b>100,0%</b>	<b>100,0%</b>	<b>100,0%</b>

## 2.1.10. AANTAL FAILLISSEMENTEN PER RECHTSVORM

	2000	2001	2002	2003	2004	2005	2006	2007	2008	2009	2010	2011	2012	2013	2014
NV	706	762	787	795	760	640	563	507	520	550	483	434	515	553	471
BVBA	1.849	1.921	2.217	2.366	2.515	2.427	2.220	2.287	2.448	2.908	2.974	2.587	2.752	2.997	2.668
EVBA	0	0	0	0	0	0	0	0	0	0	0	360	448	464	466
SVBA	0	0	0	0	0	0	0	0	0	0	0	4	21	47	45
COMA	4	2	3	2	5	2	4	2	4	1	3	4	2	4	2
COMV	17	24	26	31	35	47	41	88	91	112	195	199	223	289	303
CV	85	47	43	32	18	16	15	17	11	6	6	4	6	0	5
CVBA	72	71	101	75	64	69	71	52	65	47	52	49	58	47	57
CVOH	42	41	62	34	39	44	52	59	59	50	56	62	58	55	45
VOF	18	26	25	22	27	26	32	70	76	107	112	135	185	168	172
LV	0	0	0	0	3	1	0	0	1	0	1	0	0	1	1
BUITENLANDSE RECHTSVORM	30	26	26	19	19	13	24	26	41	55	59	62	52	57	25
<b>TOTAAL VENNOOTSCHAPPEN</b>	<b>2.823</b>	<b>2.920</b>	<b>3.290</b>	<b>3.376</b>	<b>3.485</b>	<b>3.285</b>	<b>3.022</b>	<b>3.108</b>	<b>3.316</b>	<b>3.836</b>	<b>3.941</b>	<b>3.900</b>	<b>4.320</b>	<b>4.682</b>	<b>4.260</b>
EENMANSZAAK	700	691	667	685	746	773	768	728	840	930	1.010	1.011	1.065	1.107	1.080
NATUURLIJK PERSOON	18	28	25	26	51	32	43	85	64	153	244	241	378	368	355
ANDERE	0	0	1	1	2	5	5	0	0	0	0	1	2	3	1
<b>TOTAAL</b>	<b>3.541</b>	<b>3.639</b>	<b>3.983</b>	<b>4.088</b>	<b>4.284</b>	<b>4.095</b>	<b>3.838</b>	<b>3.921</b>	<b>4.220</b>	<b>4.919</b>	<b>5.195</b>	<b>5.153</b>	<b>5.765</b>	<b>6.160</b>	<b>5.696</b>

## 2.1.11. AANTAL FAILLISSEMENTEN PER SECTOR

Vlaanderen	2005	2006	2007	2008	2009	2010	2011	2012	2013	2014
<b>TOTAAL</b>	<b>4095</b>	<b>3838</b>	<b>3921</b>	<b>4220</b>	<b>4919</b>	<b>5195</b>	<b>5153</b>	<b>5765</b>	<b>6160</b>	<b>5696</b>
HORECA	702	729	796	813	972	926	1025	1059	1079	1007
REPARATIE VAN COMPUTERS EN CONSUMENTENARTIKELEN	15	14	17	5	11	17	7	18	17	11
OVERIGE PERSOONLIJKE DIENSTEN	70	67	62	70	110	118	128	121	149	126
BOUW	563	500	525	590	766	815	753	928	1064	1023
TRANSPORT	216	239	200	215	278	265	286	277	269	236
KLEINHANDEL	451	466	423	526	539	591	596	617	677	561
GROOTHANDEL	492	378	370	399	402	402	347	431	379	385
HANDELSBEMIDDELING	111	95	106	114	137	144	118	127	166	145
REPARATIE VAN COMPUTERS EN CONSUMENTENARTIKELEN	114	104	106	123	132	139	125	151	163	140
DIENSTVERLENING AAN BEDRIJVEN	527	478	537	563	603	721	733	783	868	816
VERZEKERINGEN EN VERMOGENSBEHEER	6	9	10	12	9	7	9	9	8	10
SPORT & RECREATIE	41	45	30	44	45	38	50	37	55	47
IMMO	53	60	61	66	70	67	81	69	74	102
LAND EN BOSBOUW	41	46	62	47	61	39	41	54	70	40
VISSERIJ en AQUACULTUUR	6	9	4	4	2	4	1	2	5	5
VOEDINGSINDUSTRIE en VOEDINGSNIJVERHEID	47	47	32	58	49	68	60	55	82	64
TEXTIEL EN LEDERINDUSTRIE	27	25	26	29	27	23	13	22	14	14
HOUTINDUSTRIE	10	12	9	9	10	13	10	12	12	19
PAPIERINDUSTRIE	5	2	3	3	7	3	5	5	3	2
DRUKKERIJEN, UITGEVERIJEN en MEDIA	52	48	46	53	53	56	51	68	91	50
CHEMISCHE- & KUNSTSTOFINDUSTRIE	8	11	8	15	15	9	8	17	19	17
BOUWMATERIALENINDUSTRIE	10	6	9	8	12	13	14	12	13	15
METAALINDUSTRIE	45	43	32	40	66	59	56	67	79	68
ELEKTROTECHNIEK, ELEKTRONICA & COMPUTERS	18	13	6	7	10	12	18	20	19	22
MACHINEBOUW	17	13	13	10	17	14	12	13	15	21
BOUW VAN VERVOERSTUIGEN EN COMPONENTEN	3	1	3	4	6	6	6	7	4	7
MEUBELINDUSTRIE	12	10	11	8	17	22	17	25	13	20
ANDERE INDUSTRIE	12	7	14	9	13	14	12	15	12	12
REPARATIE EN ONDERHOUD	6	4	9	9	7	14	10	16	24	29
ENERGIEPRODUCTIE	0	2	1	2	0	1	5	5	4	6
WATER- EN AFVALBEHANDELING, SANERING	4	9	3	11	10	11	3	8	16	7
ANDERE ACTIVITEITEN	47	53	46	51	48	75	58	75	87	78
ONBEKENDE ACTIVITEIT	364	293	341	303	415	489	495	640	610	591

## 2.1.12. JOBVERLIES PER SECTOR

Vlaanderen	2005	2006	2007	2008	2009	2010	2011	2012	2013	2014
<b>TOTAAL</b>	<b>8655</b>	<b>7007</b>	<b>7456</b>	<b>9536</b>	<b>11251</b>	<b>10894</b>	<b>10397</b>	<b>12467</b>	<b>13849</b>	<b>11668</b>
HORECA	801	781	842	1240	1768	1548	1415	1590	1761	1639
REPARATIE VAN COMPUTERS EN CONSUMENTENARTIKELEN	42	10	20	92	29	11	6	45	73	55
OVERIGE PERSOONLIJKE DIENSTEN	124	132	277	166	215	221	360	284	237	257
BOUW	1726	888	1222	1570	1851	1939	1751	2183	2679	2477
TRANSPORT	1005	838	628	724	993	1153	1110	646	1043	689
KLEINHANDEL	420	376	405	829	681	843	833	796	1605	821
GROOTHANDEL	1023	922	530	886	885	794	774	996	682	1139
HANDELSBEMIDDELING	48	238	77	198	168	157	88	137	115	125
REPARATIE VAN COMPUTERS EN CONSUMENTENARTIKELEN	182	119	108	181	224	172	162	169	163	173
DIENSTVERLENING AAN BEDRIJVEN	927	770	776	1134	1913	1369	1625	1505	1495	1607
VERZEKERINGEN EN VERMOGENSBEHEER	5	5	13	10	13	10	7	6	3	10
SPORT & RECREATIE	44	24	19	56	64	97	46	48	166	53
IMMO	77	37	34	52	77	49	75	87	142	161
LAND EN BOSBOUW	124	118	168	65	220	135	74	100	253	148
VISSERIJ en AQUACULTUUR	19	31	7	35	2	23	2	8	14	7
VOEDINGSINDUSTRIE en VOEDINGSNIJVERHEID	156	179	129	214	192	267	297	185	591	272
TEXTIEL EN LEDERINDUSTRIE	291	206	791	790	367	100	219	763	129	20
HOUTINDUSTRIE	6	27	68	55	4	4	42	18	71	71
PAPIERINDUSTRIE	20	54	42	17	34	1	18	30	145	2
DRUKKERIJEN, UITGEVERIJEN en MEDIA	235	186	128	133	239	71	86	605	485	192
CHEMISCHE- & KUNSTSTOFINDUSTRIE	19	24	21	119	304	198	198	363	96	51
BOUWMATERIALENINDUSTRIE	117	6	46	14	10	202	122	88	106	32
METAALINDUSTRIE	515	450	201	197	254	610	364	625	594	420
ELEKTROTECHNIEK, ELEKTRONICA & COMPUTERS	55	17	24	14	27	127	109	88	64	121
MACHINEBOUW	136	51	43	15	186	38	51	251	145	319
BOUW VAN VERVOERSTUIGEN EN COMPONENTEN	103	54	259	12	9	114	37	10	18	28
MEUBELINDUSTRIE	66	69	189	39	82	103	29	123	60	126
ANDERE INDUSTRIE	43	10	12	59	18	15	19	61	47	20
REPARATIE EN ONDERHOUD	10	145	192	24	23	137	157	40	201	144
ENERGIEPRODUCTIE	0	2	0	2	0	0	15	0	0	2
WATER- EN AFVALBEHANDELING, SANERING	4	14	0	59	50	10	6	36	34	27
ANDERE ACTIVITEITEN	103	43	92	97	131	177	73	147	264	99
ONBEKENDE ACTIVITEIT	209	181	93	438	218	199	227	434	368	361



## 2.2. BRUSSELS GEWEST

### 2.2.1. AANTAL FAILLISSEMENTEN OP JAARBASIS

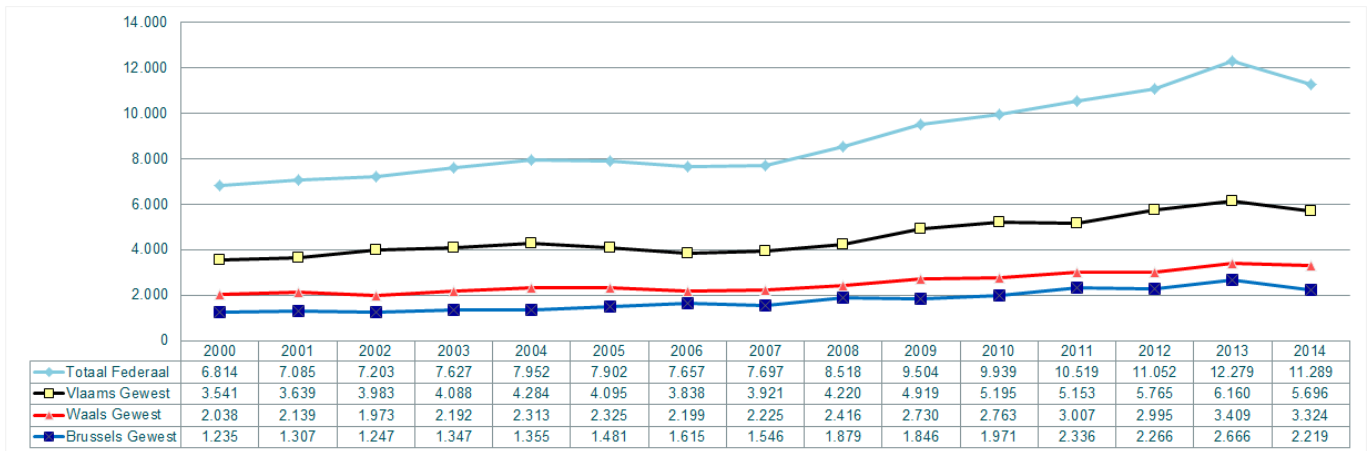

### 2.2.2. AANTAL FAILLISSEMENTSUITSPRAKEN PER MAAND

Brussels Gewest	2000	2001	2002	2003	2004	2005	2006	2007	2008	2009	2010	2011	2012	2013	2014
januari	118	105	94	99	95	151	158	108	107	97	177	159	140	222	156
februari	113	114	91	96	101	110	129	123	133	153	124	179	158	188	175
maart	116	111	122	114	157	141	118	148	187	177	212	162	189	229	210
april	86	108	107	87	90	122	127	155	142	146	112	192	192	257	131
mei	148	122	124	131	114	145	236	123	144	141	156	202	165	202	192
juni	111	93	122	138	120	131	154	144	198	187	208	175	165	248	212
juli	56	79	89	112	83	86	38	85	151	126	128	152	136	227	113
augustus	74	73	63	58	75	76	54	49	65	80	101	82	121	96	98
september	95	101	130	166	172	163	156	183	246	234	211	242	293	336	293
oktober	120	152	97	116	107	118	161	181	168	137	206	328	307	271	164
november	113	109	92	98	136	103	126	118	150	210	191	230	178	171	181
december	85	140	116	132	105	135	158	129	188	158	145	233	222	219	294

rode indicator = maandrecord

### 2.2.3. VERHOUDINGEN MET BETREKKING TOT ANCIËNNITEIT VAN HET GEFAILLEERDE BEDRIJF

#### Brussels Gewest: % leeftijdscategorie van gefailleerde ondernemingen Région Bruxelles-Capital: l'ancienneté des entreprises en faillite

Bron/source: GraydonBelgium nv/sa www.graydon.be

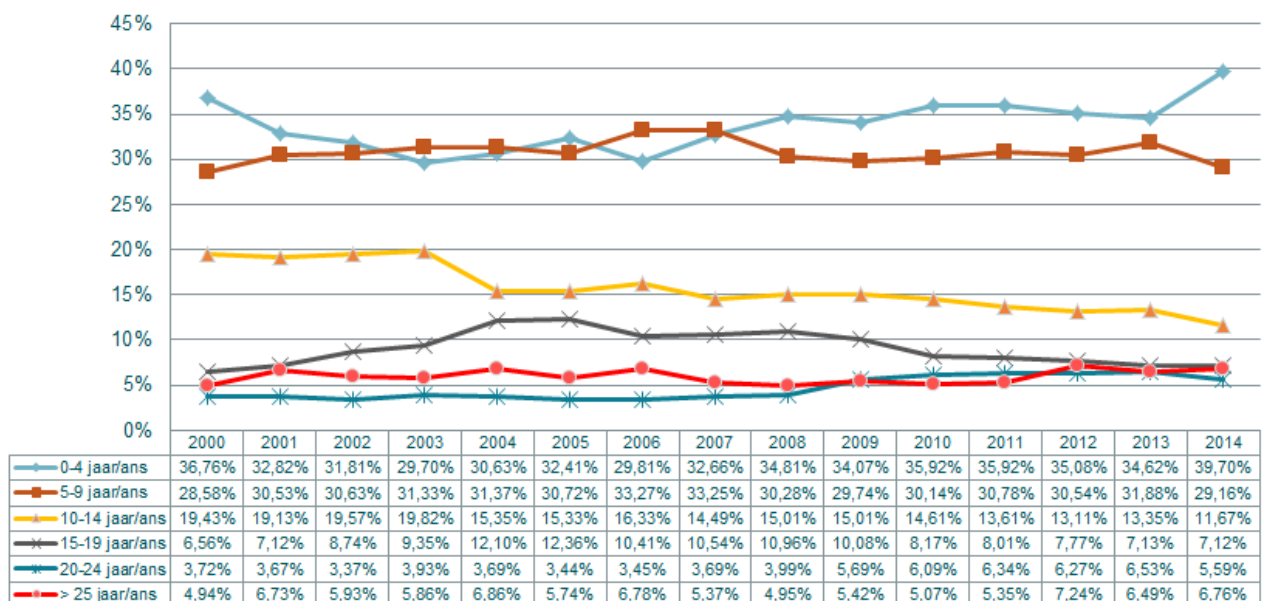

## 2.2.4. VERDELING VAN HET AANTAL FAILLISEMENTEN VOLGENS DE CATEGORIE VAN HET TEWERKGESTELD PERSONEEL

	2000	2001	2002	2003	2004	2005	2006	2007	2008	2009	2010	2011	2012	2013	2014
0 werknemers	774	779	696	723	753	709	1.010	936	878	754	817	1.216	1.131	1.332	1.032
1 tot 4 werknemers	353	400	410	428	472	627	499	499	839	909	966	938	944	1.133	989
5 tot 9 werknemers	69	76	68	121	70	75	55	64	91	95	112	98	92	113	97
10 tot 19 werknemers	23	34	40	45	36	41	32	31	47	54	40	49	54	50	59
20 tot 49 werknemers	13	15	25	20	21	23	16	12	18	25	28	29	36	30	30
<b>SUBTOTAAL KMO</b>	<b>1.232</b>	<b>1.304</b>	<b>1.239</b>	<b>1.337</b>	<b>1.352</b>	<b>1.475</b>	<b>1.612</b>	<b>1.542</b>	<b>1.873</b>	<b>1.837</b>	<b>1.963</b>	<b>2.330</b>	<b>2.257</b>	<b>2.658</b>	<b>2.207</b>
50 tot 99 werknemers	2	1	7	6	3	4	2	4	5	6	8	4	6	7	9
100 tot 199 werknemers	1	0	0	3	0	2	1	0	1	1	0	1	2	1	3
200 werknemers en meer	0	2	1	1	0	0	0	0	0	2	0	1	1	0	0
<b>TOTAAL</b>	<b>1.235</b>	<b>1.307</b>	<b>1.247</b>	<b>1.347</b>	<b>1.355</b>	<b>1.481</b>	<b>1.615</b>	<b>1.546</b>	<b>1.879</b>	<b>1.846</b>	<b>1.971</b>	<b>2.336</b>	<b>2.266</b>	<b>2.666</b>	<b>2.219</b>

## 2.2.5. PROCENTUELE VERDELING VAN HET AANTAL FAILLISEMENTEN VOLGENS DE CATEGORIE VAN HET TEWERKGESTELD PERSONEEL

	2000	2001	2002	2003	2004	2005	2006	2007	2008	2009	2010	2011	2012	2013	2014
0 werknemers	62,7%	59,6%	55,8%	53,7%	55,6%	47,9%	62,5%	60,5%	46,7%	40,8%	41,5%	52,1%	49,9%	50,0%	46,5%
1 tot 4 werknemers	28,6%	30,6%	32,9%	31,8%	34,8%	42,3%	30,9%	32,3%	44,7%	49,2%	49,0%	40,2%	41,7%	42,5%	44,6%
5 tot 9 werknemers	5,6%	5,8%	5,5%	9,0%	5,2%	5,1%	3,4%	4,1%	4,8%	5,1%	5,7%	4,2%	4,1%	4,2%	4,4%
10 tot 19 werknemers	1,9%	2,6%	3,2%	3,3%	2,7%	2,8%	2,0%	2,0%	2,5%	2,9%	2,0%	2,1%	2,4%	1,9%	2,7%
20 tot 49 werknemers	1,1%	1,1%	2,0%	1,5%	1,5%	1,6%	1,0%	0,8%	1,0%	1,4%	1,4%	1,2%	1,6%	1,1%	1,4%
<b>SUBTOTAAL KMO</b>	<b>99,8%</b>	<b>99,8%</b>	<b>99,4%</b>	<b>99,3%</b>	<b>99,8%</b>	<b>99,6%</b>	<b>99,8%</b>	<b>99,7%</b>	<b>99,7%</b>	<b>99,5%</b>	<b>99,6%</b>	<b>99,7%</b>	<b>99,6%</b>	<b>99,7%</b>	<b>99,5%</b>
50 tot 99 werknemers	0,2%	0,1%	0,6%	0,4%	0,2%	0,3%	0,1%	0,3%	0,3%	0,3%	0,4%	0,2%	0,3%	0,3%	0,4%
100 tot 199 werknemers	0,1%	0,0%	0,0%	0,2%	0,0%	0,1%	0,1%	0,0%	0,1%	0,1%	0,0%	0,0%	0,1%	0,0%	0,1%
200 werknemers en meer	0,0%	0,2%	0,1%	0,1%	0,0%	0,0%	0,0%	0,0%	0,0%	0,1%	0,0%	0,0%	0,0%	0,0%	0,0%
<b>TOTAAL</b>	<b>100,0%</b>	<b>100,0%</b>	<b>100,0%</b>	<b>100,0%</b>	<b>100,0%</b>	<b>100,0%</b>	<b>100,0%</b>	<b>100,0%</b>	<b>100,0%</b>	<b>100,0%</b>	<b>100,0%</b>	<b>100,0%</b>	<b>100,0%</b>	<b>100,0%</b>	<b>100,0%</b>

## 2.2.6. VERDELING VAN HET AANTAL VERLOREN ARBEIDSPLAATSEN BIJ FAILLISEMENTEN VOLGENS CATEGORIE VAN HET PERSONEEL

	2000	2001	2002	2003	2004	2005	2006	2007	2008	2009	2010	2011	2012	2013	2014
1 tot 4 werknemers	682	723	786	853	914	1.216	951	948	1.597	1.774	1.907	1.858	1.850	2.216	1.973
5 tot 9 werknemers	449	470	442	790	456	493	339	421	611	626	737	644	602	744	659
10 tot 19 werknemers	301	451	577	607	485	542	454	402	668	741	557	700	729	684	822
20 tot 49 werknemers	371	449	826	578	605	786	498	348	615	734	854	926	1.165	926	954
<b>SUBTOTAAL KMO</b>	<b>1.803</b>	<b>2.093</b>	<b>2.631</b>	<b>2.828</b>	<b>2.460</b>	<b>3.037</b>	<b>2.242</b>	<b>2.119</b>	<b>3.491</b>	<b>3.875</b>	<b>4.055</b>	<b>4.128</b>	<b>4.346</b>	<b>4.570</b>	<b>4.408</b>
50 tot 99 werknemers	161	54	459	434	213	276	150	252	349	395	569	297	392	484	711
100 tot 199 werknemers	133	0	0	453	0	226	153	0	150	115	0	109	200	185	393
200 werknemers en meer	0	8.224	228	666	0	0	0	0	0	594	0	444	346	0	0
<b>TOTAAL</b>	<b>2.097</b>	<b>10.371</b>	<b>3.318</b>	<b>4.381</b>	<b>2.673</b>	<b>3.539</b>	<b>2.545</b>	<b>2.371</b>	<b>3.990</b>	<b>4.979</b>	<b>4.624</b>	<b>4.978</b>	<b>5.284</b>	<b>5.239</b>	<b>5.512</b>

## 2.2.7. PROCENTUELE VERDELING VAN HET AANTAL VERLOREN ARBEIDSPLAATSEN BIJ FAILLISEMENTEN VOLGENS CATEGORIE VAN HET PERSONEEL

	2000	2001	2002	2003	2004	2005	2006	2007	2008	2009	2010	2011	2012	2013	2014
1 tot 4 werknemers	32,5%	7,0%	23,7%	19,5%	34,2%	34,4%	37,4%	40,0%	40,0%	34,5%	32,6%	35,0%	35,0%	42,3%	35,8%
5 tot 9 werknemers	21,4%	4,5%	13,3%	18,0%	17,1%	13,9%	13,3%	17,8%	15,3%	14,7%	14,5%	16,3%	11,4%	14,2%	12,0%
10 tot 19 werknemers	14,4%	4,3%	17,4%	13,9%	18,1%	15,3%	17,8%	17,0%	16,7%	15,7%	18,1%	16,4%	13,8%	13,1%	14,9%
20 tot 49 werknemers	17,7%	4,3%	24,9%	13,2%	22,6%	22,2%	19,6%	14,7%	15,4%	20,6%	19,1%	21,1%	22,0%	17,7%	17,3%
<b>SUBTOTAAL KMO</b>	<b>86,0%</b>	<b>20,2%</b>	<b>79,3%</b>	<b>64,6%</b>	<b>92,0%</b>	<b>85,8%</b>	<b>88,1%</b>	<b>89,4%</b>	<b>87,5%</b>	<b>85,6%</b>	<b>84,3%</b>	<b>88,8%</b>	<b>82,2%</b>	<b>87,2%</b>	<b>80,0%</b>
50 tot 99 werknemers	7,7%	0,5%	13,8%	9,9%	8,0%	7,8%	5,9%	10,6%	8,7%	5,1%	11,1%	7,9%	7,4%	9,2%	12,9%
100 tot 199 werknemers	6,3%	0,0%	0,0%	10,3%	0,0%	6,4%	6,0%	0,0%	3,8%	2,3%	2,1%	3,3%	3,8%	3,5%	7,1%
200 werknemers en meer	0,0%	79,3%	6,9%	15,2%	0,0%	0,0%	0,0%	0,0%	0,0%	7,0%	2,6%	0,0%	6,5%	0,0%	0,0%
<b>TOTAAL</b>	<b>100,0%</b>	<b>100,0%</b>	<b>100,0%</b>	<b>100,0%</b>	<b>100,0%</b>	<b>100,0%</b>	<b>100,0%</b>	<b>100,0%</b>	<b>100,0%</b>	<b>100,0%</b>	<b>100,0%</b>	<b>100,0%</b>	<b>100,0%</b>	<b>100,0%</b>	<b>100,0%</b>

## 2.2.8. AANTAL FAILLISSEMENTEN NAAR CATEGORIE VAN HET MAATSCHAPPELIJK KAPITAAL

	2000	2001	2002	2003	2004	2005	2006	2007	2008	2009	2010	2011	2012	2013	2014
<b>minder dan 2.500 EUR</b>	34	31	33	31	36	29	34	29	42	24	33	50	73	118	174
<b>2500 - 6250 EUR</b>	30	24	22	15	25	20	17	30	25	26	21	25	29	41	29
<b>6251 - 12500 EUR</b>	13	15	15	8	18	9	12	16	18	21	19	31	26	21	35
<b>12501 - 18750 EUR</b>	597	615	644	694	657	822	976	914	1.165	1.139	1.244	1.543	1.450	1.743	1.425
<b>18751 - 25000 EUR</b>	62	49	69	83	124	136	131	152	186	154	162	189	192	212	144
<b>25001 - 31250 EUR</b>	114	116	62	62	50	48	47	43	43	42	40	36	44	47	22
<b>31251 - 62500 EUR</b>	127	161	145	152	146	138	123	133	157	159	134	149	136	184	120
<b>62501 - 125000 EUR</b>	76	87	66	86	79	75	66	51	71	81	88	68	86	79	74
<b>125001 - 250000 EUR</b>	36	48	54	48	54	41	40	34	17	40	39	49	39	44	38
<b>250001 - 1250000 EUR</b>	39	24	44	44	32	33	44	35	33	33	49	53	50	38	37
<b>Meer dan 1250 000 EUR</b>	5	19	20	16	9	7	11	1	12	13	14	16	19	16	11
<b>Niet van toepassing (eenmanszaken e.d.)</b>	102	118	73	108	125	123	114	108	110	114	128	127	122	123	110
<b>TOTAAL</b>	<b>1.235</b>	<b>1.307</b>	<b>1.247</b>	<b>1.347</b>	<b>1.355</b>	<b>1.481</b>	<b>1.615</b>	<b>1.546</b>	<b>1.879</b>	<b>1.846</b>	<b>1.971</b>	<b>2.336</b>	<b>2.266</b>	<b>2.666</b>	<b>2.219</b>

## 2.2.9. PROCENTUELE VERDELING VAN DE FAILLISSEMENTEN NAAR CATEGORIE VAN HET MAATSCHAPPELIJK KAPITAAL

	2000	2001	2002	2003	2004	2005	2006	2007	2008	2009	2010	2011	2012	2013	2014	2015
<b>minder dan 2.500 EUR</b>	2,8%	2,4%	2,6%	2,3%	2,7%	2,0%	2,1%	1,9%	2,2%	1,3%	1,7%	2,1%	3,2%	4,4%	7,8%	7,1%
<b>2500 - 6250 EUR</b>	2,4%	1,8%	1,8%	1,1%	1,8%	1,4%	1,1%	1,9%	1,3%	1,4%	1,1%	1,1%	1,3%	1,5%	1,3%	1,8%
<b>6251 - 12500 EUR</b>	1,1%	1,1%	1,2%	0,6%	1,3%	0,6%	0,7%	1,0%	1,0%	1,1%	1,0%	1,3%	1,1%	0,8%	1,6%	2,0%
<b>12501 - 18750 EUR</b>	48,3%	47,1%	51,6%	51,5%	48,5%	55,5%	60,4%	59,1%	62,0%	61,7%	63,1%	66,1%	64,0%	65,4%	64,2%	63,2%
<b>18751 - 25000 EUR</b>	5,0%	3,7%	5,5%	6,2%	9,2%	9,2%	8,1%	9,8%	9,9%	8,3%	8,2%	8,1%	8,5%	8,0%	6,5%	6,1%
<b>25001 - 31250 EUR</b>	9,2%	8,9%	5,0%	4,6%	3,7%	3,2%	2,9%	2,8%	2,3%	2,3%	2,0%	1,5%	1,9%	1,8%	1,0%	1,6%
<b>31251 - 62500 EUR</b>	10,3%	12,3%	11,6%	11,3%	10,8%	9,3%	7,6%	8,6%	8,4%	8,6%	6,8%	6,4%	6,0%	6,9%	5,4%	6,0%
<b>62501 - 125000 EUR</b>	6,2%	6,7%	5,3%	6,4%	5,8%	5,1%	4,1%	3,3%	3,8%	4,4%	4,5%	2,9%	3,8%	3,0%	3,3%	3,5%
<b>125001 - 250000 EUR</b>	2,9%	3,7%	4,3%	3,6%	4,0%	2,8%	2,5%	2,2%	0,9%	2,2%	2,0%	2,1%	1,7%	1,7%	1,7%	1,4%
<b>250001 - 1250000 EUR</b>	3,2%	1,8%	3,5%	3,3%	2,4%	2,2%	2,7%	2,3%	1,8%	1,8%	2,5%	2,3%	2,2%	1,4%	1,7%	1,7%
<b>Meer dan 1250 000 EUR</b>	0,4%	1,5%	1,6%	1,2%	0,7%	0,5%	0,7%	0,1%	0,6%	0,7%	0,7%	0,7%	0,8%	0,6%	0,5%	0,3%
<b>Niet van toepassing (eenmanszaken e.d.)</b>	8,3%	9,0%	5,9%	8,0%	9,2%	8,3%	7,1%	7,0%	5,9%	6,2%	6,5%	5,4%	5,4%	4,6%	5,0%	5,5%
<b>TOTAAL</b>	<b>100,0%</b>	<b>100,0%</b>	<b>100,0%</b>	<b>100,0%</b>	<b>100,0%</b>	<b>100,0%</b>	<b>100,0%</b>	<b>100,0%</b>	<b>100,0%</b>	<b>100,0%</b>	<b>100,0%</b>	<b>100,0%</b>	<b>100,0%</b>	<b>100,0%</b>	<b>100,0%</b>	<b>100,0%</b>

## 2.2.10. AANTAL FAILLISSEMENTEN PER RECHTSVORM

Rechtsvorm	2000	2001	2002	2003	2004	2005	2006	2007	2008	2009	2010	2011	2012	2013	2014
NV	290	358	284	302	259	238	241	203	223	250	243	223	229	239	173
BVBA	705	724	777	826	834	1.003	1.149	1.109	1.402	1.368	1.480	1.423	1.307	1.468	1.170
EVBA	0	0	0	0	0	0	0	0	0	0	0	417	426	586	480
SVBA	0	0	0	0	0	0	0	0	0	0	0	2	14	32	74
COMA	0	0	0	0	0	0	1	0	0	0	1	0	2	1	0
COMV	6	8	4	10	8	5	9	16	15	13	24	23	45	64	73
CV	40	33	31	16	22	16	15	12	14	9	9	8	8	5	5
CVBA	69	56	63	71	66	74	65	62	68	47	31	44	52	55	30
CVOH	37	32	25	24	51	34	37	46	54	50	50	66	63	89	99
VOF	2	1	3	1	2	1	2	2	6	7	8	9	9	12	14
LV	0	0	0	0	0	0	0	0	0	0	0	0	0	0	0
<b>BUITENLANDSE RECHTSVORM</b>	<b>2</b>	<b>2</b>	<b>4</b>	<b>9</b>	<b>7</b>	<b>9</b>	<b>12</b>	<b>7</b>	<b>12</b>	<b>15</b>	<b>13</b>	<b>11</b>	<b>7</b>	<b>9</b>	<b>8</b>
<b>TOTAAL VENNOOTSCHAPPEN</b>	<b>1.151</b>	<b>1.214</b>	<b>1.191</b>	<b>1.259</b>	<b>1.249</b>	<b>1.380</b>	<b>1.531</b>	<b>1.457</b>	<b>1.794</b>	<b>1.759</b>	<b>1.859</b>	<b>2.226</b>	<b>2.162</b>	<b>2.560</b>	<b>2.126</b>
<b>EENMANZAAK</b>	<b>78</b>	<b>92</b>	<b>55</b>	<b>87</b>	<b>106</b>	<b>97</b>	<b>83</b>	<b>86</b>	<b>84</b>	<b>84</b>	<b>109</b>	<b>108</b>	<b>101</b>	<b>96</b>	<b>85</b>
<b>NATUURLIJK PERSOON</b>	<b>6</b>	<b>1</b>	<b>1</b>	<b>1</b>	<b>0</b>	<b>2</b>	<b>0</b>	<b>3</b>	<b>1</b>	<b>1</b>	<b>1</b>	<b>2</b>	<b>3</b>	<b>10</b>	<b>7</b>
<b>ANDERE</b>	<b>0</b>	<b>0</b>	<b>0</b>	<b>0</b>	<b>0</b>	<b>2</b>	<b>1</b>	<b>0</b>	<b>0</b>	<b>2</b>	<b>2</b>	<b>0</b>	<b>0</b>	<b>0</b>	<b>1</b>
<b>TOTAAL</b>	<b>1.235</b>	<b>1.307</b>	<b>1.247</b>	<b>1.347</b>	<b>1.355</b>	<b>1.481</b>	<b>1.615</b>	<b>1.546</b>	<b>1.879</b>	<b>1.846</b>	<b>1.971</b>	<b>2.336</b>	<b>2.266</b>	<b>2.666</b>	<b>2.219</b>

## 2.2.11. AANTAL FAILLISSEMENTEN PER SECTOR

Brussel	2005	2006	2007	2008	2009	2010	2011	2012	2013	2014
<b>TOTAAL</b>	<b>1481</b>	<b>1615</b>	<b>1546</b>	<b>1879</b>	<b>1846</b>	<b>1971</b>	<b>2336</b>	<b>2266</b>	<b>2666</b>	<b>2219</b>
HORECA	217	253	223	293	309	364	355	384	452	358
REPARATIE VAN COMPUTERS EN CONSUMENTENARTIKELEN	7	6	6	5	5	3	6	0	8	4
OVERIGE PERSOONLIJKE DIENSTEN	29	32	34	48	34	45	66	59	76	58
BOUW	148	143	175	208	212	230	338	301	379	336
TRANSPORT	76	93	78	104	102	119	107	137	161	108
KLEINHANDEL	205	249	240	258	268	278	337	336	392	352
GROOTHANDEL	147	179	132	161	148	160	171	161	163	144
HANDELSBEMIDDELING	38	35	51	37	43	40	48	55	64	55
REPARATIE VAN COMPUTERS EN CONSUMENTENARTIKELEN	66	57	75	76	80	91	110	86	108	81
DIENSTVERLENING AAN BEDRIJVEN	260	261	300	369	348	375	456	397	442	394
VERZEKERINGEN EN VERMOGENSBEHEER	0	1	1	1	2	1	3	6	2	0
SPORT & RECREATIE	16	12	11	9	12	6	14	14	18	14
IMMO	17	27	15	26	29	31	39	29	47	45
LAND EN BOSBOUW	1	4	0	2	5	4	1	2	5	2
VISSERIJ en AQUACULTUUR	0	0	0	1	0	0	0	0	0	0
VOEDINGSINDUSTRIE en VOEDINGSNIJVERHEID	12	13	12	15	18	23	21	21	23	29
TEXTIEL EN LEDERINDUSTRIE	5	13	9	13	6	11	6	15	11	11
HOUTINDUSTRIE	3	4	0	2	2	1	1	5	4	3
PAPIERINDUSTRIE	1	1	1	0	3	1	0	0	1	0
DRUKKERIJEN, UITGEVERIJEN en MEDIA	25	40	29	22	31	30	39	36	39	30
CHEMISCHE- & KUNSTSTOFINDUSTRIE	6	4	3	7	0	5	4	5	5	1
BOUWMATERIALENINDUSTRIE	2	0	1	0	1	0	3	2	5	2
METAALINDUSTRIE	6	5	3	5	6	11	9	8	12	16
ELEKTROTECHNIEK, ELEKTRONICA & COMPUTERS	6	2	6	8	7	1	6	2	3	6
MACHINEBOUW	5	3	3	1	3	2	1	5	2	1
BOUW VAN VERVOERSTUIGEN EN COMPONENTEN	1	1	1	0	0	1	1	4	0	2
MEUBELINDUSTRIE	4	1	5	1	3	4	8	1	5	3
ANDERE INDUSTRIE	2	2	1	4	4	2	6	1	7	3
REPARATIE EN ONDERHOUD	0	0	2	2	1	0	1	4	4	1
ENERGIEPRODUCTIE	0	0	0	0	1	0	0	0	0	1
WATER- EN AFVALBEHANDELING, SANERING	1	0	0	0	3	2	2	3	5	2
ANDERE ACTIVITEITEN	25	17	21	30	28	34	38	43	45	40
ONBEKENDE ACTIVITEIT	150	157	108	171	132	96	139	144	178	117

## 2.2.12. JOBVERLIES PER SECTOR

Brussel	2005	2006	2007	2008	2009	2010	2011	2012	2013	2014
<b>TOTAAL</b>	<b>3539</b>	<b>2545</b>	<b>2371</b>	<b>3990</b>	<b>4979</b>	<b>4624</b>	<b>4978</b>	<b>5284</b>	<b>5239</b>	<b>5512</b>
HORECA	525	374	216	526	596	759	523	593	658	818
REPARATIE VAN COMPUTERS EN CONSUMENTENARTIKELEN	23	5	4	5	2	9	7	0	4	26
OVERIGE PERSOONLIJKE DIENSTEN	46	17	53	158	62	156	184	160	169	147
BOUW	539	430	511	780	676	723	823	817	861	742
TRANSPORT	205	154	104	377	272	246	603	474	541	338
KLEINHANDEL	323	181	221	351	526	488	479	807	480	613
GROOTHANDEL	472	242	128	308	557	280	289	240	332	365
HANDELSBEMIDDELING	64	26	43	33	72	53	96	63	93	93
REPARATIE VAN COMPUTERS EN CONSUMENTENARTIKELEN	53	32	82	96	112	205	224	99	116	216
DIENSTVERLENING AAN BEDRIJVEN	646	407	523	811	1349	1019	985	1102	1153	872
VERZEKERINGEN EN VERMOGENSBEHEER	0	0	0	0	2	2	26	6	1	0
SPORT & RECREATIE	18	2	10	12	52	5	11	9	15	13
IMMO	7	29	13	16	34	88	103	47	75	53
LAND EN BOSBOUW	0	4	0	0	6	2	0	20	33	8
VISSERIJ en AQUACULTUUR	0	0	0	0	0	0	0	0	0	0
VOEDINGSINDUSTRIE en VOEDINGSNIJVERHEID	53	25	33	54	44	154	67	150	51	193
TEXTIEL EN LEDERINDUSTRIE	10	61	8	27	121	39	10	69	19	16
HOUTINDUSTRIE	2	7	0	2	0	2	0	0	7	11
PAPIERINDUSTRIE	1	11	2	0	23	17	0	0	2	0
DRUKKERIJEN, UITGEVERIJEN en MEDIA	35	115	92	108	78	59	102	80	76	65
CHEMISCHE- & KUNSTSTOFINDUSTRIE	44	9	74	4	0	10	2	25	3	3
BOUWMATERIALENINDUSTRIE	9	0	0	0	4	0	6	2	4	2
METAALINDUSTRIE	35	169	28	9	73	60	62	71	38	19
ELEKTROTECHNIEK, ELEKTRONICA & COMPUTERS	29	0	23	54	12	0	74	0	8	2
MACHINEBOUW	24	61	25	2	11	6	0	10	9	1
BOUW VAN VERVOERSTUIGEN EN COMPONENTEN	0	1	0	0	0	0	2	9	0	4
MEUBELINDUSTRIE	3	0	2	0	0	6	7	0	22	19
ANDERE INDUSTRIE	0	0	2	2	4	5	2	0	6	4
REPARATIE EN ONDERHOUD	0	0	3	3	0	0	2	36	1	28
ENERGIEPRODUCTIE	0	0	0	0	2	0	0	0	0	0
WATER- EN AFVALBEHANDELING, SANERING	0	0	0	0	8	1	2	2	7	39
ANDERE ACTIVITEITEN	182	48	38	39	76	111	196	162	153	371
ONBEKENDE ACTIVITEIT	191	135	133	213	205	119	134	198	332	431

## 2.3. WAALS GEWEST

### 2.3.1. AANTAL FAILLISSEMENTEN OP JAARBASIS

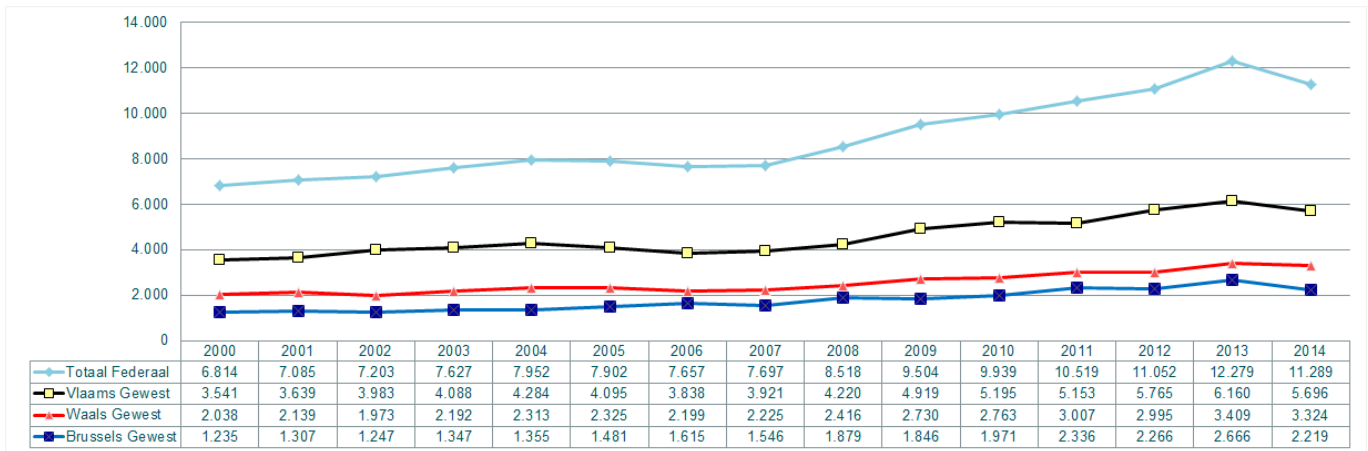

### 2.3.2. AANTAL FAILLISSEMENTSUITSPRAKEN PER MAAND

Waals gewest	2000	2001	2002	2003	2004	2005	2006	2007	2008	2009	2010	2011	2012	2013	2014
januari	168	193	194	184	181	176	227	179	224	241	216	247	253	326	345
februari	157	178	185	182	213	215	210	188	160	222	240	245	250	286	298
maart	188	205	201	213	227	178	187	195	211	287	275	294	279	329	372
april	140	178	127	192	209	171	162	196	187	236	212	194	263	265	264
mei	198	197	180	203	220	237	191	176	188	214	260	327	236	209	258
juni	206	184	197	223	226	263	211	229	303	256	259	278	308	292	316
juli	108	109	98	93	113	116	120	99	126	154	160	170	165	243	168
augustus	92	103	76	87	100	101	93	81	84	103	123	112	137	135	156
september	194	198	200	220	206	250	215	236	252	331	311	379	306	379	352
oktober	234	249	181	212	214	256	225	250	226	250	254	316	325	354	318
november	181	163	142	171	222	185	171	207	209	227	240	220	250	270	231
december	172	182	192	212	182	177	187	189	246	209	213	225	223	321	246

rode indicator = maandrecord

### 2.3.3. VERHOUDINGEN MET BETREKKING TOT ANCIËNNITEIT VAN HET GEFAILLEERDE BEDRIJF

#### Waals Gewest: % leeftijdscategorie van gefailleerde ondernemingen Région wallonne: l'ancienneté des entreprises en faillite

Bron/source: Graydon Belgium nv/sa www.graydon.be

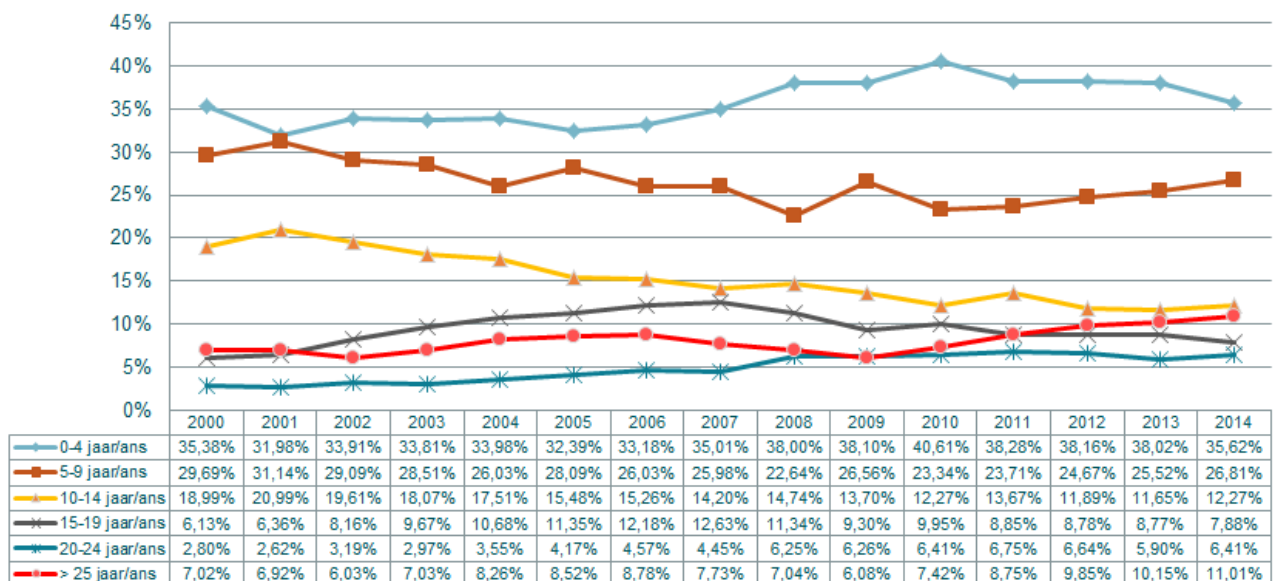

### 2.3.4. VERDELING VAN HET AANTAL FAILLISEMENTEN VOLGENS DE CATEGORIE VAN HET TEWERKGESTELD PERSONEEL

	2000	2001	2002	2003	2004	2005	2006	2007	2008	2009	2010	2011	2012	2013	2014
0 werknemers	1.265	1.309	1.148	1.319	1.335	1.122	1.403	1.289	1.058	1.043	992	1.279	1.237	1.433	1.415
1 tot 4 werknemers	548	632	590	616	726	930	579	701	1.041	1.364	1.410	1.380	1.388	1.600	1.547
5 tot 9 werknemers	117	116	124	138	125	138	101	126	169	173	185	189	200	191	193
10 tot 19 werknemers	63	47	65	62	82	80	59	59	91	90	109	95	103	110	100
20 tot 49 werknemers	31	29	39	41	38	45	51	43	47	52	51	53	56	59	54
<b>SUBTOTAAL KMO</b>	<b>2.024</b>	<b>2.133</b>	<b>1.966</b>	<b>2.176</b>	<b>2.306</b>	<b>2.315</b>	<b>2.193</b>	<b>2.218</b>	<b>2.406</b>	<b>2.722</b>	<b>2.747</b>	<b>2.996</b>	<b>2.984</b>	<b>3.393</b>	<b>3.309</b>
50 tot 99 werknemers	6	5	5	14	6	8	5	5	8	6	14	9	8	14	7
100 tot 199 werknemers	6	0	1	2	1	2	1	0	2	1	1	2	1	2	8
200 werknemers en meer	2	1	1	0	0	0	0	0	0	1	1	0	2	0	0
<b>TOTAAL</b>	<b>2.038</b>	<b>2.139</b>	<b>1.973</b>	<b>2.192</b>	<b>2.313</b>	<b>2.325</b>	<b>2.199</b>	<b>2.223</b>	<b>2.416</b>	<b>2.730</b>	<b>2.763</b>	<b>3.007</b>	<b>2.995</b>	<b>3.409</b>	<b>3.324</b>

### 2.3.5. PROCENTUELE VERDELING VAN HET AANTAL FAILLISEMENTEN VOLGENS DE CATEGORIE VAN HET TEWERKGESTELD PERSONEEL

	2000	2001	2002	2003	2004	2005	2006	2007	2008	2009	2010	2011	2012	2013	2014
0 werknemers	62,1%	61,2%	58,2%	60,2%	57,7%	48,3%	63,8%	58,0%	43,8%	38,2%	35,9%	42,5%	41,3%	42,0%	42,6%
1 tot 4 werknemers	26,9%	29,5%	29,9%	28,1%	31,4%	40,0%	26,3%	31,5%	43,1%	50,0%	51,0%	45,9%	46,3%	46,9%	46,5%
5 tot 9 werknemers	5,7%	5,4%	6,3%	6,3%	5,4%	5,9%	4,6%	5,7%	7,0%	6,3%	6,7%	6,3%	6,7%	5,6%	5,8%
10 tot 19 werknemers	3,1%	2,2%	3,3%	2,8%	3,5%	3,4%	2,7%	2,7%	3,8%	3,3%	3,9%	3,2%	3,4%	3,2%	3,0%
20 tot 49 werknemers	1,5%	1,4%	2,0%	1,9%	1,6%	1,9%	2,3%	1,9%	1,9%	1,9%	1,8%	1,8%	1,9%	1,7%	1,6%
<b>SUBTOTAAL KMO</b>	<b>99,3%</b>	<b>99,7%</b>	<b>99,6%</b>	<b>99,3%</b>	<b>99,7%</b>	<b>99,6%</b>	<b>99,7%</b>	<b>99,8%</b>	<b>99,6%</b>	<b>99,7%</b>	<b>99,4%</b>	<b>99,6%</b>	<b>99,6%</b>	<b>99,5%</b>	<b>99,5%</b>
50 tot 99 werknemers	0,3%	0,2%	0,3%	0,6%	0,3%	0,3%	0,2%	0,2%	0,3%	0,2%	0,5%	0,3%	0,3%	0,4%	0,2%
100 tot 199 werknemers	0,3%	0,0%	0,1%	0,1%	0,0%	0,1%	0,0%	0,0%	0,1%	0,0%	0,0%	0,1%	0,0%	0,1%	0,2%
200 werknemers en meer	0,1%	0,0%	0,1%	0,0%	0,0%	0,0%	0,0%	0,0%	0,0%	0,0%	0,0%	0,0%	0,1%	0,0%	0,0%
<b>TOTAAL</b>	<b>100,0%</b>	<b>100,0%</b>	<b>100,0%</b>	<b>100,0%</b>	<b>100,0%</b>	<b>100,0%</b>	<b>100,0%</b>	<b>100,0%</b>	<b>100,0%</b>	<b>100,0%</b>	<b>100,0%</b>	<b>100,0%</b>	<b>100,0%</b>	<b>100,0%</b>	<b>100,0%</b>

### 2.3.6. VERDELING VAN HET AANTAL VERLOREN ARBEIDSPLAATSEN BIJ FAILLISEMENTEN VOLGENS CATEGORIE VAN HET PERSONEEL

	2000	2001	2002	2003	2004	2005	2006	2007	2008	2009	2010	2011	2012	2013	2014
1 tot 4 werknemers	1.061	1.233	1.121	1.231	1.418	1.818	1.134	1.418	2.079	2.712	2.789	2.747	2.770	3.209	3.100
5 tot 9 werknemers	790	759	808	915	823	919	653	826	1.115	1.157	1.242	1.276	1.340	1.261	1.305
10 tot 19 werknemers	851	648	895	814	1.098	1.063	794	779	1.254	1.237	1.546	1.286	1.367	1.489	1.378
20 tot 49 werknemers	898	845	1.213	1.142	1.121	1.389	1.603	1.272	1.457	1.615	1.634	1.654	1.781	1.722	1.555
<b>SUBTOTAAL KMO</b>	<b>3.600</b>	<b>3.485</b>	<b>4.037</b>	<b>4.102</b>	<b>4.460</b>	<b>5.189</b>	<b>4.184</b>	<b>4.295</b>	<b>5.905</b>	<b>6.721</b>	<b>7.211</b>	<b>6.963</b>	<b>7.258</b>	<b>7.681</b>	<b>7.338</b>
50 tot 99 werknemers	413	352	350	995	446	635	340	329	543	404	946	616	601	855	468
100 tot 199 werknemers	833	0	122	301	148	241	165	0	285	180	176	261	128	316	1.088
200 werknemers en meer	1.073	611	376	0	0	0	0	622	0	249	225	0	687	0	0
<b>TOTAAL</b>	<b>5.919</b>	<b>4.448</b>	<b>4.885</b>	<b>5.398</b>	<b>5.054</b>	<b>6.065</b>	<b>4.689</b>	<b>5.246</b>	<b>6.733</b>	<b>7.554</b>	<b>8.558</b>	<b>7.840</b>	<b>8.674</b>	<b>8.852</b>	<b>8.894</b>

### 2.3.7. PROCENTUELE VERDELING VAN HET AANTAL VERLOREN ARBEIDSPLAATSEN BIJ FAILLISEMENTEN VOLGENS CATEGORIE VAN HET PERSONEEL

	2000	2001	2002	2003	2004	2005	2006	2007	2008	2009	2010	2011	2012	2013	2014
1 tot 4 werknemers	17,9%	27,7%	22,9%	22,8%	28,1%	30,0%	24,2%	27,0%	30,9%	35,9%	32,6%	35,0%	31,9%	36,3%	34,9%
5 tot 9 werknemers	13,3%	17,1%	16,5%	17,0%	16,3%	15,2%	13,9%	15,7%	16,6%	15,3%	14,5%	16,3%	15,4%	14,2%	14,7%
10 tot 19 werknemers	14,4%	14,6%	18,3%	15,1%	21,7%	17,5%	16,9%	14,8%	18,6%	16,4%	18,1%	16,4%	15,8%	16,8%	15,5%
20 tot 49 werknemers	15,2%	19,0%	24,8%	21,2%	22,2%	22,9%	34,2%	24,2%	21,6%	21,4%	19,1%	21,1%	20,5%	19,5%	17,5%
<b>SUBTOTAAL KMO</b>	<b>60,8%</b>	<b>78,3%</b>	<b>82,6%</b>	<b>76,0%</b>	<b>88,2%</b>	<b>85,6%</b>	<b>89,2%</b>	<b>81,9%</b>	<b>87,7%</b>	<b>89,0%</b>	<b>84,3%</b>	<b>88,8%</b>	<b>83,7%</b>	<b>86,8%</b>	<b>82,5%</b>
50 tot 99 werknemers	7,0%	7,9%	7,2%	18,4%	8,8%	10,5%	7,3%	6,3%	8,1%	5,3%	11,1%	7,9%	6,9%	9,7%	5,3%
100 tot 199 werknemers	14,1%	0,0%	2,5%	5,6%	2,9%	4,0%	3,5%	0,0%	4,2%	2,4%	2,1%	3,3%	1,5%	3,6%	12,2%
200 werknemers en meer	18,1%	13,7%	7,7%	0,0%	0,0%	0,0%	0,0%	11,9%	0,0%	3,3%	2,6%	0,0%	7,9%	0,0%	0,0%
<b>TOTAAL</b>	<b>100,0%</b>	<b>100,0%</b>	<b>100,0%</b>	<b>100,0%</b>	<b>100,0%</b>	<b>100,0%</b>	<b>100,0%</b>	<b>100,0%</b>	<b>100,0%</b>	<b>100,0%</b>	<b>100,0%</b>	<b>100,0%</b>	<b>100,0%</b>	<b>100,0%</b>	<b>100,0%</b>

### 2.3.8. AANTAL FAILLISSEMENTEN NAAR CATEGORIE VAN HET MAATSCHAPPELIJK KAPITAAL

	2000	2001	2002	2003	2004	2005	2006	2007	2008	2009	2010	2011	2012	2013	2014
minder dan 2.500 EUR	41	52	46	40	39	55	53	48	48	62	64	94	130	145	154
2500 - 6250 EUR	27	22	27	21	20	9	25	22	30	27	25	40	40	42	55
6251 - 12500 EUR	17	15	10	13	12	14	12	12	12	22	13	19	25	21	18
12501 - 18750 EUR	743	861	792	881	922	945	954	938	1.028	1.169	1.201	1.317	1.323	1.590	1.469
18751 - 25000 EUR	63	77	94	103	150	147	125	144	123	161	170	182	145	177	195
25001 - 31250 EUR	144	130	78	74	87	61	73	58	43	48	52	71	59	49	47
31251 - 62500 EUR	167	153	178	177	208	187	173	166	186	200	194	180	183	202	174
62501 - 125000 EUR	97	99	87	112	115	96	75	92	98	102	109	117	99	120	98
125001 - 250000 EUR	56	46	56	69	56	63	42	50	64	76	62	60	60	64	49
250001 - 1250000 EUR	43	35	49	55	48	49	36	41	35	47	58	60	45	52	73
Meer dan 1250 000 EUR	13	11	17	14	7	13	15	7	9	10	10	8	14	14	16
Niet van toepassing (eenmanszaken e.d.)	627	638	539	633	649	686	616	647	740	806	805	859	872	933	976
<b>TOTAAL</b>	<b>2.038</b>	<b>2.139</b>	<b>1.973</b>	<b>2.192</b>	<b>2.313</b>	<b>2.325</b>	<b>2.199</b>	<b>2.225</b>	<b>2.416</b>	<b>2.730</b>	<b>2.763</b>	<b>3.007</b>	<b>2.995</b>	<b>3.409</b>	<b>3.324</b>

### 2.3.9. PROCENTUELE VERDELING VAN DE FAILLISSEMENTEN NAAR CATEGORIE VAN HET MAATSCHAPPELIJK KAPITAAL

	2000	2001	2002	2003	2004	2005	2006	2007	2008	2009	2010	2011	2012	2013	2014	2015
minder dan 2.500 EUR	2,0%	2,4%	2,3%	1,8%	1,7%	2,4%	2,4%	2,2%	2,0%	2,3%	2,3%	3,1%	4,3%	4,3%	4,6%	4,7%
2500 - 6250 EUR	1,3%	1,0%	1,4%	1,0%	0,9%	0,4%	1,1%	1,0%	1,2%	1,0%	0,9%	1,3%	1,3%	1,2%	1,7%	1,0%
6251 - 12500 EUR	0,8%	0,7%	0,5%	0,6%	0,5%	0,6%	0,5%	0,5%	0,5%	0,8%	0,5%	0,6%	0,8%	0,6%	0,5%	0,6%
12501 - 18750 EUR	36,5%	40,3%	40,1%	40,2%	39,9%	40,6%	43,4%	42,2%	42,5%	42,8%	43,5%	43,8%	44,2%	46,6%	44,2%	43,2%
18751 - 25000 EUR	3,1%	3,6%	4,8%	4,7%	6,5%	6,3%	5,7%	6,5%	5,1%	5,9%	6,2%	6,1%	4,8%	5,2%	5,9%	4,4%
25001 - 31250 EUR	7,1%	6,1%	4,0%	3,4%	3,8%	2,6%	3,3%	2,6%	1,8%	1,9%	2,4%	2,0%	1,4%	1,4%	1,6%	
31251 - 62500 EUR	8,2%	7,2%	9,0%	8,1%	9,0%	8,0%	7,9%	7,5%	7,7%	7,3%	7,0%	6,0%	6,1%	5,9%	5,2%	4,9%
62501 - 125000 EUR	4,8%	4,6%	4,4%	5,1%	5,0%	4,1%	3,4%	4,1%	4,1%	3,7%	3,9%	3,9%	3,3%	3,5%	2,9%	3,9%
125001 - 250000 EUR	2,7%	2,2%	2,8%	3,1%	2,4%	2,7%	1,9%	2,2%	2,6%	2,8%	2,2%	2,0%	2,0%	1,9%	1,5%	1,4%
250001 - 1250000 EUR	2,1%	1,6%	2,5%	2,5%	2,1%	2,1%	1,6%	1,8%	1,4%	1,7%	2,1%	2,0%	1,5%	1,5%	2,2%	2,4%
Meer dan 1250 000 EUR	0,6%	0,5%	0,9%	0,6%	0,3%	0,6%	0,7%	0,3%	0,4%	0,4%	0,4%	0,3%	0,5%	0,4%	0,5%	0,5%
Niet van toepassing (eenmanszaken e.d.)	30,8%	29,8%	27,3%	28,9%	28,1%	29,5%	28,0%	29,1%	30,6%	29,5%	29,1%	28,6%	29,1%	27,4%	29,4%	31,5%
<b>TOTAAL</b>	<b>100,0%</b>	<b>100,0%</b>	<b>100,0%</b>	<b>100,0%</b>	<b>100,0%</b>	<b>100,0%</b>	<b>100,0%</b>	<b>100,0%</b>	<b>100,0%</b>	<b>100,0%</b>	<b>100,0%</b>	<b>100,0%</b>	<b>100,0%</b>	<b>100,0%</b>	<b>100,0%</b>	<b>100,0%</b>

### 2.3.10. AANTAL FAILLISSEMENTEN PER RECHTSVORM

Rechtsvorm	2000	2001	2002	2003	2004	2005	2006	2007	2008	2009	2010	2011	2012	2013	2014
NV	363	328	300	313	346	300	277	253	269	274	267	237	244	262	240
BVBA	878	978	967	1.095	1.175	1.172	1.150	1.169	1.267	1.468	1.521	1.397	1.352	1.535	1.468
EVBA	0	0	0	0	0	0	0	0	0	0	0	272	279	374	342
SVBA	0	0	0	0	0	0	0	0	0	0	0	2	18	31	36
COMA	0	1	1	0	2	1	2	2	0	0	1	0	0	0	0
COMV	15	19	26	26	18	30	30	32	33	47	41	76	99	116	123
CV	54	54	28	17	26	13	21	15	10	9	11	11	3	8	5
CVBA	109	115	91	90	76	98	75	74	63	73	73	99	64	81	71
CVOH	17	27	31	24	31	31	37	32	43	43	33	43	44	53	39
VOF	4	4	4	5	3	12	8	11	9	18	17	23	27	28	33
LV	0	0	0	0	0	1	0	1	0	1	0	1	0	0	0
BUITENLANDSE RECHTSVORM	10	12	8	10	10	15	17	16	20	36	33	34	23	17	22
<b>TOTAAL VENNOOTSCHAPPEN</b>	<b>1.450</b>	<b>1.538</b>	<b>1.456</b>	<b>1.580</b>	<b>1.687</b>	<b>1.673</b>	<b>1.617</b>	<b>1.605</b>	<b>1.714</b>	<b>1.969</b>	<b>1.997</b>	<b>2.195</b>	<b>2.153</b>	<b>2.505</b>	<b>2.379</b>
EENMANSZAAK	575	591	504	598	624	644	576	615	696	752	752	782	802	858	887
NATUURLIJK PERSOON	13	10	12	14	2	5	6	5	5	9	14	26	39	43	53
ANDERE	0	0	1	0	0	3	0	0	1	0	0	4	1	3	5
<b>TOTAAL</b>	<b>2.038</b>	<b>2.139</b>	<b>1.973</b>	<b>2.192</b>	<b>2.313</b>	<b>2.325</b>	<b>2.199</b>	<b>2.225</b>	<b>2.416</b>	<b>2.730</b>	<b>2.763</b>	<b>3.007</b>	<b>2.995</b>	<b>3.409</b>	<b>3.324</b>

### 2.3.11. AANTAL FAILLISSEMENTEN PER SECTOR

Wallonië	2005	2006	2007	2008	2009	2010	2011	2012	2013	2014
<b>TOTAAL</b>	<b>2325</b>	<b>2199</b>	<b>2225</b>	<b>2416</b>	<b>2730</b>	<b>2763</b>	<b>3007</b>	<b>2995</b>	<b>3409</b>	<b>3324</b>
HORECA	411	425	389	455	458	504	561	590	668	630
REPARATIE VAN COMPUTERS EN CONSUMENTENARTIKELN	11	8	5	10	7	9	10	9	10	12
OVERIGE PERSOONLIJKE DIENSTEN	48	41	43	60	56	61	78	91	106	103
BOUW	391	385	401	470	561	533	568	548	681	676
TRANSPORT	96	83	88	104	116	122	120	129	129	106
KLEINHANDEL	368	328	347	376	462	422	474	462	523	511
GROOTHANDEL	165	160	158	137	163	151	156	166	153	167
HANDELSBEMIDDELING	63	51	66	80	96	87	102	88	91	102
REPARATIE VAN COMPUTERS EN CONSUMENTENARTIKELN	94	95	115	95	106	125	107	102	106	114
DIENSTVERLENING AAN BEDRIJVEN	272	232	255	256	294	342	358	329	391	350
VERZEKERINGEN EN VERMOGENSBEHEER	0	1	2	1	2	4	4	4	6	6
SPORT & RECREATIE	20	14	20	21	28	32	26	17	21	35
IMMO	27	29	22	24	27	45	31	45	54	40
LAND EN BOSBOUW	27	25	18	36	28	33	34	22	32	26
VISSERIJ en AQUACULTUUR	1	0	2	0	2	2	0	0	1	0
VOEDINGSINDUSTRIE en VOEDINGSNIJVERHEID	33	43	42	34	36	27	38	42	47	37
TEXTIEL EN LEDERINDUSTRIE	10	3	6	9	6	8	11	8	8	12
HOUTINDUSTRIE	12	10	8	12	12	8	14	10	5	12
PAPIERINDUSTRIE	1	2	2	2	2	0	2	2	3	3
DRUKKERIJEN, UITGEVERIJEN en MEDIA	28	18	23	18	36	29	43	26	35	34
CHEMISCHE- & KUNSTSTOFINDUSTRIE	13	9	8	10	10	5	8	8	7	9
BOUWMATERIALENINDUSTRIE	2	5	2	8	8	4	11	14	7	13
METAALINDUSTRIE	44	40	29	30	36	36	42	32	47	48
ELEKTROTECHNIEK, ELEKTRONICA & COMPUTERS	9	3	4	5	14	4	10	7	14	2
MACHINEBOUW	9	9	3	6	6	7	3	9	7	2
BOUW VAN VERVOERSTUIGEN EN COMPONENTEN	2	0	3	0	1	3	1	4	2	4
MEUBELINDUSTRIE	9	7	5	9	9	10	8	5	6	7
ANDERE INDUSTRIE	10	8	8	3	3	5	5	7	7	6
REPARATIE EN ONDERHOUD	2	4	2	1	3	3	4	5	4	11
ENERGIEPRODUCTIE	0	0	1	0	1	0	1	0	0	1
WATER- EN AFVALBEHANDELING, SANERING	5	5	4	5	7	3	2	3	5	3
ANDERE ACTIVITEITEN	39	32	40	28	34	35	45	48	50	59
ONBEKENDE ACTIVITEIT	103	124	104	111	100	104	130	163	183	183

### 2.3.12. JOBVERLIES PER SECTOR

Wallonië	2005	2006	2007	2008	2009	2010	2011	2012	2013	2014
<b>TOTAAL</b>	<b>6065</b>	<b>4689</b>	<b>5246</b>	<b>6733</b>	<b>7554</b>	<b>8558</b>	<b>7840</b>	<b>8674</b>	<b>8852</b>	<b>8894</b>
HORECA	587	303	459	715	752	949	836	1035	1115	994
REPARATIE VAN COMPUTERS EN CONSUMENTENARTIKELN	16	17	2	35	10	22	43	10	1	21
OVERIGE PERSOONLIJKE DIENSTEN	157	64	43	113	104	149	184	233	196	195
BOUW	1515	1652	1547	2036	2337	2861	1993	1882	2072	1940
TRANSPORT	320	395	237	349	281	504	589	494	528	252
KLEINHANDEL	627	368	749	871	710	694	726	787	935	894
GROOTHANDEL	322	382	310	443	456	280	296	554	404	616
HANDELSBEMIDDELING	33	91	39	121	110	120	153	107	144	104
REPARATIE VAN COMPUTERS EN CONSUMENTENARTIKELN	165	116	101	137	263	219	147	245	225	240
DIENSTVERLENING AAN BEDRIJVEN	684	392	507	510	788	920	1086	659	1171	800
VERZEKERINGEN EN VERMOGENSBEHEER	0	0	1	0	11	3	1	0	5	6
SPORT & RECREATIE	19	15	25	27	43	70	71	15	29	84
IMMO	48	10	17	27	47	76	29	56	99	28
LAND EN BOSBOUW	23	26	6	28	33	28	33	21	23	32
VISSERIJ en AQUACULTUUR	0	0	0	0	13	2	0	0	0	0
VOEDINGSINDUSTRIE en VOEDINGSNIJVERHEID	130	174	126	235	153	156	211	183	154	137
TEXTIEL EN LEDERINDUSTRIE	168	53	333	26	15	92	45	12	71	189
HOUTINDUSTRIE	24	32	40	41	12	7	54	10	19	163
PAPIERINDUSTRIE	1	62	27	0	182	0	11	3	33	15
DRUKKERIJEN, UITGEVERIJEN en MEDIA	108	10	51	30	127	139	78	80	118	64
CHEMISCHE- & KUNSTSTOFINDUSTRIE	169	94	32	36	46	4	81	385	81	32
BOUWMATERIALENINDUSTRIE	14	3	12	113	318	65	53	469	73	29
METAALINDUSTRIE	348	150	185	254	319	425	449	136	375	836
ELEKTROTECHNIEK, ELEKTRONICA & COMPUTERS	97	7	50	7	111	226	34	12	99	2
MACHINEBOUW	130	70	0	93	36	102	4	116	46	8
BOUW VAN VERVOERSTUIGEN EN COMPONENTEN	2	0	14	0	2	18	0	5	5	144
MEUBELINDUSTRIE	34	72	3	23	22	24	37	34	9	5
ANDERE INDUSTRIE	12	1	0	7	4	9	32	9	46	9
REPARATIE EN ONDERHOUD	16	2	19	0	20	2	53	40	3	70
ENERGIEPRODUCTIE	0	0	4	0	0	0	1	0	0	1
WATER- EN AFVALBEHANDELING, SANERING	5	26	2	4	3	5	7	4	3	2
ANDERE ACTIVITEITEN	157	12	60	290	95	205	135	209	113	323
ONBEKENDE ACTIVITEIT	134	90	245	162	131	182	368	869	657	659



## 3 FAILLISSEMENTSEVOLUTIE OP PROVINCIAAL NIVEAU

### 3.1. WEST-VLAANDEREN

#### 3.1.1. AANTAL FAILLISSEMENTEN OP JAARBASIS

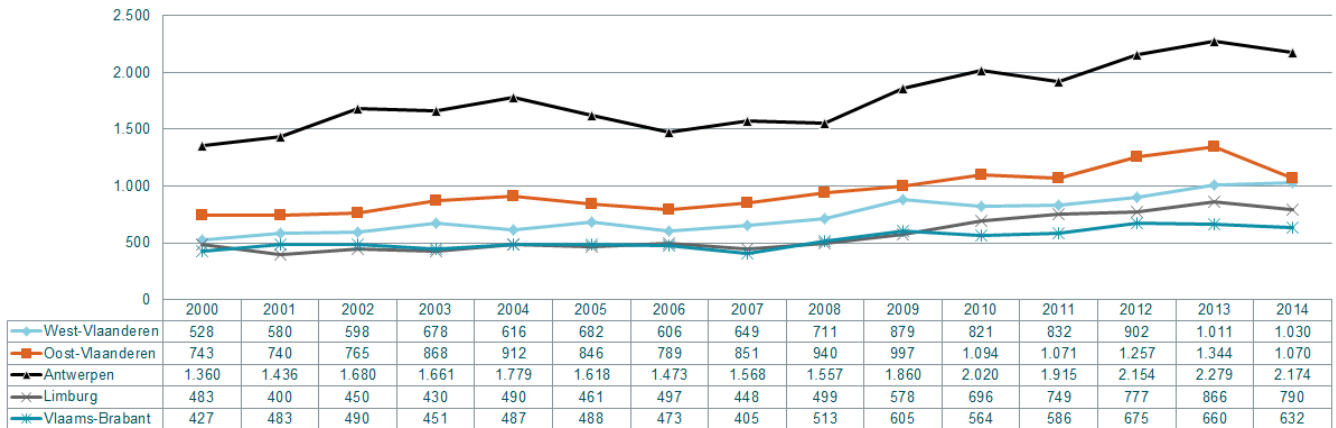

#### 3.1.2. AANTAL FAILLISSEMENTSUITSPRAKEN PER MAAND

West-Vlaanderen	2000	2001	2002	2003	2004	2005	2006	2007	2008	2009	2010	2011	2012	2013	2014
januari	45	51	54	58	61	72	55	67	64	74	68	68	55	98	101
februari	54	58	48	47	46	51	55	62	52	88	73	91	80	64	60
maart	62	55	49	63	66	58	59	64	50	73	74	91	81	88	84
april	48	44	45	75	53	61	40	60	65	67	80	53	84	100	105
mei	41	29	45	58	57	56	66	63	45	93	79	78	68	86	76
juni	50	64	61	63	56	93	70	63	93	78	97	59	82	92	99
juli	26	32	25	43	31	33	23	30	44	48	46	52	45	59	60
augustus	33	22	27	29	35	33	22	29	41	27	30	34	49	46	57
september	54	43	56	60	61	63	56	52	54	71	60	78	83	100	87
oktober	31	65	61	83	57	57	54	66	67	98	75	77	98	98	116
november	41	58	62	45	45	47	62	43	56	77	54	66	80	82	80
december	43	59	65	54	48	58	44	50	80	85	85	85	97	98	105

#### 3.1.3. VERHOUDINGEN MET BETREKKING TOT ANCIËNNITEIT VAN HET GEFAILLEERDE BEDRIJF

##### West-Vlaanderen: % leeftijds categorie van gefailleerde ondernemingen Flandre-Occidentale: l'ancienneté des entreprises en faillite

Bron/source: Graydon Belgium nv/sa www.graydon.be

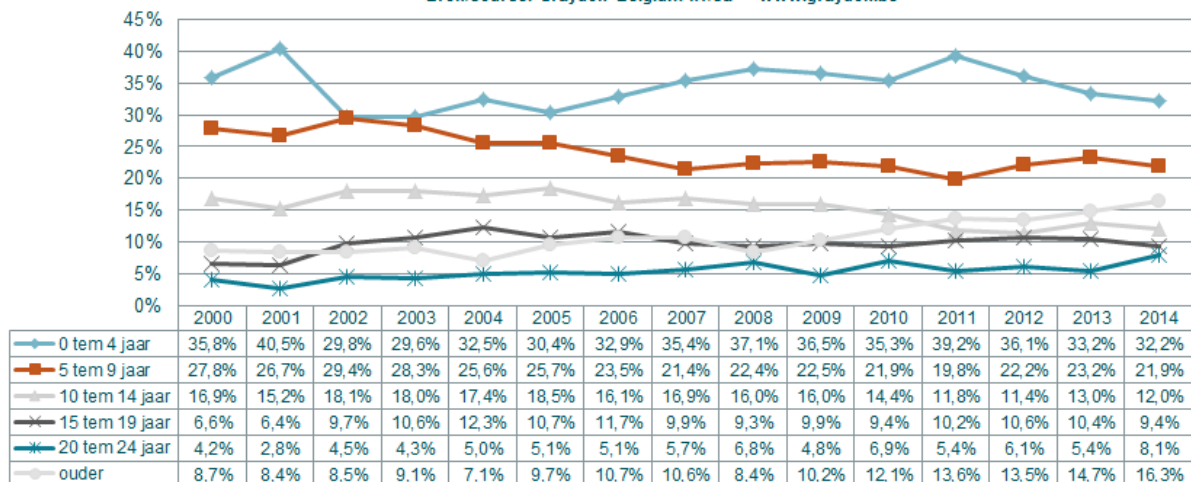

### 3.1.4. VERDELING VAN HET AANTAL FAILLISSEMENTEN VOLGENS DE CATEGORIE VAN HET TEWERKGESTELD PERSONEEL

	2000	2001	2002	2003	2004	2005	2006	2007	2008	2009	2010	2011	2012	2013	2014
0 werknemers	353	372	346	426	388	410	396	428	381	428	429	464	516	598	622
1 tot 4 werknemers	116	153	167	183	173	207	161	174	256	382	332	303	322	326	324
5 tot 9 werknemers	27	25	44	21	27	41	28	28	39	40	33	36	37	45	45
10 tot 19 werknemers	13	16	18	22	18	14	10	11	24	13	19	19	11	23	20
20 tot 49 werknemers	9	7	17	14	7	10	8	5	9	12	4	8	12	14	13
<b>SUBTOTAAL KMO</b>	<b>518</b>	<b>573</b>	<b>592</b>	<b>666</b>	<b>613</b>	<b>682</b>	<b>603</b>	<b>646</b>	<b>709</b>	<b>875</b>	<b>817</b>	<b>830</b>	<b>898</b>	<b>1.006</b>	<b>1.024</b>
50 tot 99 werknemers	8	3	5	9	2	0	2	0	0	3	3	2	4	3	5
100 tot 199 werknemers	2	3	1	2	1	0	1	1	2	1	1	0	0	2	1
200 werknemers en meer	0	1	0	1	0	0	0	2	0	0	0	0	0	0	0
<b>TOTAAL</b>	<b>528</b>	<b>580</b>	<b>598</b>	<b>678</b>	<b>616</b>	<b>682</b>	<b>606</b>	<b>649</b>	<b>711</b>	<b>879</b>	<b>821</b>	<b>832</b>	<b>902</b>	<b>1.011</b>	<b>1.030</b>

### 3.1.5. PROCENTUELE VERDELING VAN HET AANTAL FAILLISSEMENTEN VOLGENS DE CATEGORIE VAN HET TEWERKGESTELD PERSONEEL

	2000	2001	2002	2003	2004	2005	2006	2007	2008	2009	2010	2011	2012	2013	2014
0 werknemers	66,9%	64,1%	57,9%	62,8%	63,0%	60,1%	65,3%	65,9%	53,6%	48,7%	52,3%	55,8%	57,2%	59,1%	60,4%
1 tot 4 werknemers	22,0%	26,4%	27,9%	27,0%	28,1%	30,4%	26,6%	26,8%	36,0%	43,5%	40,4%	36,4%	35,7%	32,2%	31,5%
5 tot 9 werknemers	5,1%	4,3%	7,4%	3,1%	4,4%	6,0%	4,6%	4,3%	5,5%	4,6%	4,0%	4,3%	4,1%	4,5%	4,4%
10 tot 19 werknemers	2,5%	2,8%	3,0%	3,2%	2,9%	2,1%	1,7%	1,7%	3,4%	1,5%	2,3%	2,3%	1,2%	2,3%	1,9%
20 tot 49 werknemers	1,7%	1,2%	2,8%	2,1%	1,1%	1,5%	1,3%	0,8%	1,3%	1,4%	0,5%	1,0%	1,3%	1,4%	1,3%
<b>SUBTOTAAL KMO</b>	<b>98,1%</b>	<b>98,8%</b>	<b>99,0%</b>	<b>98,2%</b>	<b>99,5%</b>	<b>100,0%</b>	<b>99,5%</b>	<b>99,5%</b>	<b>99,7%</b>	<b>99,5%</b>	<b>99,5%</b>	<b>99,8%</b>	<b>99,6%</b>	<b>99,5%</b>	<b>99,4%</b>
50 tot 99 werknemers	1,5%	0,5%	0,8%	1,3%	0,3%	0,0%	0,3%	0,0%	0,0%	0,3%	0,4%	0,2%	0,4%	0,3%	0,5%
100 tot 199 werknemers	0,4%	0,5%	0,2%	0,3%	0,2%	0,0%	0,2%	0,2%	0,3%	0,1%	0,1%	0,0%	0,0%	0,2%	0,1%
200 werknemers en meer	0,0%	0,2%	0,0%	0,1%	0,0%	0,0%	0,0%	0,3%	0,0%	0,0%	0,0%	0,0%	0,0%	0,0%	0,0%
<b>TOTAAL</b>	<b>100,0%</b>	<b>100,0%</b>	<b>100,0%</b>	<b>100,0%</b>	<b>100,0%</b>	<b>100,0%</b>	<b>100,0%</b>	<b>100,0%</b>	<b>100,0%</b>	<b>100,0%</b>	<b>100,0%</b>	<b>100,0%</b>	<b>100,0%</b>	<b>100,0%</b>	<b>100,0%</b>

### 3.1.6. VERDELING VAN HET AANTAL VERLOREN ARBEIDSPLAATSEN BIJ FAILLISSEMENTEN VOLGENS CATEGORIE VAN HET PERSONEEL

	2000	2001	2002	2003	2004	2005	2006	2007	2008	2009	2010	2011	2012	2013	2014
1 tot 4 werknemers	224	273	324	362	351	396	307	336	514	749	672	613	622	656	645
5 tot 9 werknemers	183	168	289	134	173	264	180	181	263	268	223	235	247	288	298
10 tot 19 werknemers	188	214	240	296	255	189	155	132	337	179	245	271	149	326	260
20 tot 49 werknemers	323	218	523	419	196	285	214	171	271	339	153	244	337	419	426
<b>SUBTOTAAL KMO</b>	<b>918</b>	<b>873</b>	<b>1.376</b>	<b>1.211</b>	<b>975</b>	<b>1.134</b>	<b>856</b>	<b>820</b>	<b>1.385</b>	<b>1.535</b>	<b>1.293</b>	<b>1.363</b>	<b>1.355</b>	<b>1.689</b>	<b>1.629</b>
50 tot 99 werknemers	581	220	369	693	125	0	117	0	0	193	183	123	239	168	366
100 tot 199 werknemers	230	347	109	220	102	0	142	195	264	101	153	0	0	261	132
200 werknemers en meer	0	401	0	273	0	0	0	470	0	0	0	0	0	0	0
<b>TOTAAL</b>	<b>1.729</b>	<b>1.841</b>	<b>1.854</b>	<b>2.397</b>	<b>1.202</b>	<b>1.134</b>	<b>1.115</b>	<b>1.485</b>	<b>1.649</b>	<b>1.829</b>	<b>1.629</b>	<b>1.486</b>	<b>1.594</b>	<b>2.118</b>	<b>2.127</b>

### 3.1.7. PROCENTUELE VERDELING VAN HET AANTAL VERLOREN ARBEIDSPLAATSEN BIJ FAILLISSEMENTEN VOLGENS CATEGORIE VAN HET PERSONEEL

	2000	2001	2002	2003	2004	2005	2006	2007	2008	2009	2010	2011	2012	2013	2014
1 tot 4 werknemers	13,0%	14,8%	17,5%	15,1%	29,2%	34,9%	27,53%	22,63%	31,17%	40,95%	41,25%	41,25%	39,02%	30,97%	30,32%
5 tot 9 werknemers	10,6%	9,1%	15,6%	5,6%	14,4%	23,3%	16,14%	12,19%	15,95%	14,65%	13,69%	15,81%	15,50%	13,60%	14,01%
10 tot 19 werknemers	10,9%	11,6%	12,9%	12,3%	21,2%	16,7%	13,90%	8,89%	20,44%	9,79%	15,04%	18,24%	9,35%	15,39%	12,22%
20 tot 49 werknemers	18,7%	11,8%	28,2%	17,5%	16,3%	25,1%	19,19%	11,52%	16,43%	18,53%	9,39%	16,42%	21,14%	19,78%	20,03%
<b>SUBTOTAAL KMO</b>	<b>53,1%</b>	<b>47,4%</b>	<b>74,2%</b>	<b>50,5%</b>	<b>81,1%</b>	<b>100,0%</b>	<b>76,8%</b>	<b>55,2%</b>	<b>84,0%</b>	<b>83,9%</b>	<b>79,4%</b>	<b>91,7%</b>	<b>85,0%</b>	<b>79,7%</b>	<b>76,6%</b>
50 tot 99 werknemers	33,6%	12,0%	19,9%	28,9%	10,4%	0,0%	10,49%	0,00%	0,00%	10,55%	11,23%	8,28%	14,99%	7,93%	17,21%
100 tot 199 werknemers	13,3%	18,8%	5,9%	9,2%	8,5%	0,0%	12,74%	13,13%	16,01%	5,52%	9,39%	0,00%	0,00%	12,32%	6,21%
200 werknemers en meer	0,0%	21,8%	0,0%	11,4%	0,0%	0,0%	0,00%	31,65%	0,00%	0,00%	0,00%	0,00%	0,00%	0,00%	0,00%
<b>TOTAAL</b>	<b>100%</b>	<b>100%</b>	<b>100%</b>	<b>100%</b>	<b>100%</b>	<b>100%</b>	<b>100%</b>	<b>100%</b>	<b>100%</b>	<b>100%</b>	<b>100%</b>	<b>100%</b>	<b>100%</b>	<b>100%</b>	<b>100%</b>

### 3.1.8. AANTAL FAILLISSEMENTEN NAAR CATEGORIE VAN HET MAATSCHAPPELIJK KAPITAAL

	2000	2001	2002	2003	2004	2005	2006	2007	2008	2009	2010	2011	2012	2013	2014
minder dan 2.500 EUR	8	8	8	13	11	17	23	32	34	40	49	47	53	66	81
2500 - 6250 EUR	4	3	12	7	13	2	6	2	3	11	3	12	11	10	21
6251 - 12500 EUR	2	1	1	1	2	1	1	4	2	0	5	2	6	8	7
12501 - 18750 EUR	173	219	188	248	225	248	222	243	259	333	269	275	327	365	349
18751 - 25000 EUR	11	23	38	49	43	45	45	45	36	60	47	44	44	54	47
25001 - 31250 EUR	26	26	32	20	21	30	16	9	14	14	19	17	7	16	6
31251 - 62500 EUR	48	46	51	60	61	68	47	48	57	62	60	45	39	48	55
62501 - 125000 EUR	30	29	45	30	42	31	27	22	32	28	35	39	29	42	36
125001 - 250000 EUR	17	16	16	26	27	22	18	16	23	20	23	20	20	21	25
250001 - 1250000 EUR	16	21	21	31	16	25	16	17	14	17	21	13	25	22	32
Meer dan 1250000 EUR	6	8	12	18	3	1	8	10	7	3	2	5	4	7	6
Niet van toepassing (eenmanszaken e.d.)	187	180	174	175	152	192	177	201	230	291	288	313	337	352	365
<b>TOTAAL</b>	<b>628</b>	<b>580</b>	<b>598</b>	<b>678</b>	<b>616</b>	<b>682</b>	<b>606</b>	<b>649</b>	<b>711</b>	<b>879</b>	<b>821</b>	<b>832</b>	<b>902</b>	<b>1.011</b>	<b>1.030</b>

### 3.1.9. PROCENTUELE VERDELING VAN DE FAILLISSEMENTEN NAAR CATEGORIE VAN HET MAATSCHAPPELIJK KAPITAAL

	2000	2001	2002	2003	2004	2005	2006	2007	2008	2009	2010	2011	2012	2013	2014
minder dan 2.500 EUR	1,5%	1,4%	1,3%	1,9%	1,8%	2,5%	3,8%	4,9%	4,8%	4,6%	6,0%	5,6%	5,9%	6,5%	7,9%
2500 - 6250 EUR	0,8%	0,5%	2,0%	1,0%	2,1%	0,3%	1,0%	0,3%	0,4%	1,3%	0,4%	1,4%	1,2%	1,0%	2,0%
6251 - 12500 EUR	0,4%	0,2%	0,2%	0,1%	0,3%	0,1%	0,2%	0,6%	0,3%	0,0%	0,6%	0,2%	0,7%	0,8%	0,7%
12501 - 18750 EUR	32,8%	37,8%	31,4%	36,6%	36,5%	36,4%	36,6%	37,4%	36,4%	37,9%	32,8%	33,1%	36,3%	36,1%	33,9%
18751 - 25000 EUR	2,1%	4,0%	6,4%	7,2%	7,0%	6,6%	7,4%	6,9%	5,1%	6,8%	5,7%	5,3%	4,9%	5,3%	4,6%
25001 - 31250 EUR	4,9%	4,5%	5,4%	2,9%	3,4%	4,4%	2,6%	1,4%	2,0%	1,6%	2,3%	2,0%	0,8%	1,6%	0,6%
31251 - 62500 EUR	9,1%	7,9%	8,5%	8,8%	9,9%	10,0%	7,8%	7,4%	8,0%	7,1%	7,3%	5,4%	4,3%	4,7%	5,3%
62501 - 125000 EUR	5,7%	5,0%	7,5%	4,4%	6,8%	4,5%	4,5%	3,4%	4,5%	3,2%	4,3%	4,7%	3,2%	4,2%	3,5%
125001 - 250000 EUR	3,2%	2,8%	2,7%	3,8%	4,4%	3,2%	3,0%	2,5%	3,2%	2,3%	2,8%	2,4%	2,2%	2,1%	2,4%
250001 - 1250000 EUR	3,0%	3,6%	3,5%	4,6%	2,6%	3,7%	2,6%	2,6%	2,0%	1,9%	2,6%	1,6%	2,8%	2,2%	3,1%
Meer dan 1250000 EUR	1,1%	1,4%	2,0%	2,7%	0,5%	0,1%	1,3%	1,5%	1,0%	0,3%	0,2%	0,6%	0,4%	0,7%	0,6%
Niet van toepassing (eenmanszaken e.d.)	35,4%	31,0%	29,1%	25,9%	24,7%	28,2%	29,2%	31,0%	32,3%	33,1%	35,1%	37,6%	37,4%	34,8%	35,4%
<b>TOTAAL</b>	<b>100,0%</b>	<b>100,0%</b>	<b>100,0%</b>	<b>100,0%</b>	<b>100,0%</b>	<b>100,0%</b>	<b>100,0%</b>	<b>100,0%</b>	<b>100,0%</b>	<b>100,0%</b>	<b>100,0%</b>	<b>100,0%</b>	<b>100,0%</b>	<b>100,0%</b>	<b>100,0%</b>

### 3.1.10. AANTAL FAILLISSEMENTEN PER RECHTSVORM

	2000	2001	2002	2003	2004	2005	2006	2007	2008	2009	2010	2011	2012	2013	2014
NV	97	98	122	131	121	114	87	74	82	74	83	62	70	81	81
BVBA	229	287	277	346	306	351	309	331	348	454	383	340	360	415	406
EVBA	0	0	0	0	0	0	0	0	0	0	0	45	56	69	59
SVBA	0	0	0	0	0	0	0	0	0	0	0	1	1	7	6
COMA	0	0	0	0	2	0	0	0	1	0	1	0	0	1	0
COMV	1	0	2	5	8	9	6	14	19	23	35	28	30	44	64
CV	11	7	9	8	7	2	5	3	1	2	3	1	2	0	0
CVBA	9	12	13	11	12	10	7	4	12	9	9	7	7	10	9
CVOH	6	3	9	6	6	4	10	8	9	7	5	8	13	8	6
VOF	0	3	3	2	6	6	8	17	11	23	18	28	29	26	38
LV	0	0	0	0	0	0	0	0	0	0	0	0	0	0	0
BUITENLANDSE RECHTSVORM	3	3	1	1	2	1	2	9	4	8	6	5	6	5	5
<b>TOTAAL VENNOOTSCHAPPEN</b>	<b>356</b>	<b>413</b>	<b>436</b>	<b>510</b>	<b>470</b>	<b>497</b>	<b>434</b>	<b>460</b>	<b>487</b>	<b>600</b>	<b>543</b>	<b>525</b>	<b>574</b>	<b>666</b>	<b>674</b>
EENMANSZAAK	171	164	161	168	141	181	166	173	214	245	234	257	268	290	278
NATUURLIJK PERSOON	1	3	1	0	4	4	6	16	10	34	44	50	60	55	78
ANDERE	0	0	0	0	1	0	0	0	0	0	0	0	0	0	0
<b>TOTAAL</b>	<b>528</b>	<b>580</b>	<b>598</b>	<b>678</b>	<b>616</b>	<b>682</b>	<b>606</b>	<b>649</b>	<b>711</b>	<b>879</b>	<b>821</b>	<b>832</b>	<b>902</b>	<b>1.011</b>	<b>1.030</b>

### 3.1.11. AANTAL FAILLISSEMENTEN PER SECTOR

Aantal faillissementen West-Vlaanderen	jaarbasis									
	2005	2006	2007	2008	2009	2010	2011	2012	2013	2014
TOTAAL	682	606	649	711	879	821	832	902	1011	1030
HORECA	128	121	175	167	209	196	221	213	218	194
REPARATIE VAN COMPUTERS EN CONSUMENTENARTIKELEN	3	4	2	1	2	5	1	3	2	2
OVERIGE PERSOONLIJKE DIENSTEN	9	12	6	12	20	9	22	18	22	17
BOUW	109	98	95	102	125	118	107	145	173	202
TRANSPORT	44	35	30	41	48	40	46	46	55	43
KLEINHANDEL	83	85	74	95	118	92	104	97	124	102
GROOTHANDEL	65	60	57	55	70	52	40	55	47	48
HANDELSBEMIDDELING	23	15	19	22	35	33	27	25	30	43
GARAGEHOUDERS & AANVERWANTE SECTOREN	24	21	19	15	16	25	18	28	28	19
DIENSTVERLENING AAN BEDRIJVEN	70	52	59	84	77	89	85	76	107	123
VERZEKERINGEN EN VERMOGENSBEHEER	0	2	1	1	0	2	0	1	2	3
SPORT & RECREATIE	8	10	3	6	8	5	8	8	12	9
IMMO	11	7	16	8	13	8	15	11	11	15
LAND- en BOSBOUW	4	5	9	8	6	6	8	11	10	6
VISSERIJ en AQUACULTUUR	5	8	4	4	1	4	0	2	4	5
VOEDINGSINDUSTRIE en VOEDINGSNIJVERHEID	9	2	4	7	9	12	10	7	10	9
TEXTIEL en LEDERINDUSTRIE	7	14	11	8	11	7	4	6	1	6
HOUTINDUSTRIE	1	3	4	2	1	1	1	0	5	2
PAPIERINDUSTRIE	2	0	0	0	1	0	0	0	1	0
DRUKKERIJEN, UITGEVERIJEN en MEDIA	5	3	3	5	5	9	7	9	11	8
CHEMISCHE- & KUNSTSTOFINDUSTRIE	1	0	0	3	1	2	0	0	2	1
BOUWMATERIALENINDUSTRIE	2	3	0	3	4	2	4	3	1	4
METAALINDUSTRIE	5	10	2	9	13	7	5	16	24	19
ELEKTROTECHNIEK, ELEKTRONICA & COMPUTERS	3	0	0	1	0	2	5	5	3	5
MACHINEBOUW	4	1	6	0	4	4	2	1	1	4
BOUW VAN VERVOERSTUIGEN EN COMPONENTEN	1	1	0	0	1	0	1	0	1	2
MEUBELINDUSTRIE	1	2	1	4	5	2	4	4	3	5
ANDERE INDUSTRIE	3	0	1	1	3	3	0	2	2	0
REPARATIE EN ONDERHOUD	1	2	0	3	3	5	2	4	6	5
ENERGIEPRODUCTIE	0	0	1	1	0	0	0	0	2	2
WATER- EN AFVALBEHANDELING, SANERING	0	1	0	4	2	2	1	5	1	1
ANDERE ACTIVITEITEN	6	6	2	4	6	7	9	13	11	14
ONBEKENDE ACTIVITEIT	45	23	45	35	62	72	75	88	81	112

### 3.1.12. JOBVERLIES PER SECTOR

Jobverlies West-Vlaanderen	jaarbasis									
	2005	2006	2007	2008	2009	2010	2011	2012	2013	2014
TOTAAL	1134	1115	1485	1649	1829	1629	1486	1594	2118	2127
HORECA	120	102	164	269	343	340	322	287	391	284
REPARATIE VAN COMPUTERS EN CONSUMENTENARTIKELEN	0	0	0	0	7	0	0	2	0	0
OVERIGE PERSOONLIJKE DIENSTEN	16	8	25	19	15	29	58	43	43	14
BOUW	223	129	165	235	160	230	149	202	356	717
TRANSPORT	144	157	56	133	181	245	156	46	138	111
KLEINHANDEL	42	62	51	112	109	108	162	94	154	129
GROOTHANDEL	114	178	79	80	209	121	147	205	90	71
HANDELSBEMIDDELING	12	10	13	125	61	19	19	32	9	16
GARAGEHOUDERS & AANVERWANTE SECTOREN	38	18	15	34	28	22	28	22	29	21
DIENSTVERLENING AAN BEDRIJVEN	128	25	37	128	202	83	195	137	135	114
VERZEKERINGEN EN VERMOGENSBEHEER	0	0	2	0	0	0	0	0	2	2
SPORT & RECREATIE	9	10	0	8	13	9	6	5	30	26
IMMO	17	5	7	6	14	6	13	12	63	63
LAND- en BOSBOUW	5	0	24	19	13	8	6	19	7	2
VISSERIJ en AQUACULTUUR	19	31	7	35	2	23	0	8	12	7
VOEDINGSINDUSTRIE en VOEDINGSNIJVERHEID	36	27	49	20	19	13	47	7	17	38
TEXTIEL en LEDERINDUSTRIE	74	127	698	36	240	42	20	118	31	8
HOUTINDUSTRIE	0	1	51	1	0	0	0	0	45	57
PAPIERINDUSTRIE	16	0	0	0	2	0	0	0	141	0
DRUKKERIJEN, UITGEVERIJEN en MEDIA	2	0	2	0	2	12	12	103	48	17
CHEMISCHE- & KUNSTSTOFINDUSTRIE	2	0	0	20	0	4	0	0	5	0
BOUWMATERIALENINDUSTRIE	10	3	0	2	4	153	1	63	2	3
METAALINDUSTRIE	15	11	4	15	37	35	11	71	236	134
ELEKTROTECHNIEK, ELEKTRONICA & COMPUTERS	6	0	0	2	0	59	93	4	13	16
MACHINEBOUW	23	0	6	0	44	22	0	6	0	75
BOUW VAN VERVOERSTUIGEN EN COMPONENTEN	3	54	0	0	2	0	0	0	2	5
MEUBELINDUSTRIE	29	2	4	24	42	15	7	49	8	41
ANDERE INDUSTRIE	7	0	0	0	4	3	0	0	2	0
REPARATIE EN ONDERHOUD	0	142	0	21	5	5	2	2	11	5
ENERGIEPRODUCTIE	0	0	0	2	0	0	0	0	0	0
WATER- EN AFVALBEHANDELING, SANERING	0	0	0	12	3	3	0	25	0	0
ANDERE ACTIVITEITEN	2	5	0	0	36	18	2	13	11	12
ONBEKENDE ACTIVITEIT	22	8	26	291	32	2	30	19	87	139

## 3.2. OOST-VLAANDEREN

### 3.2.1. AANTAL FAILLISSEMENTEN OP JAARBASIS

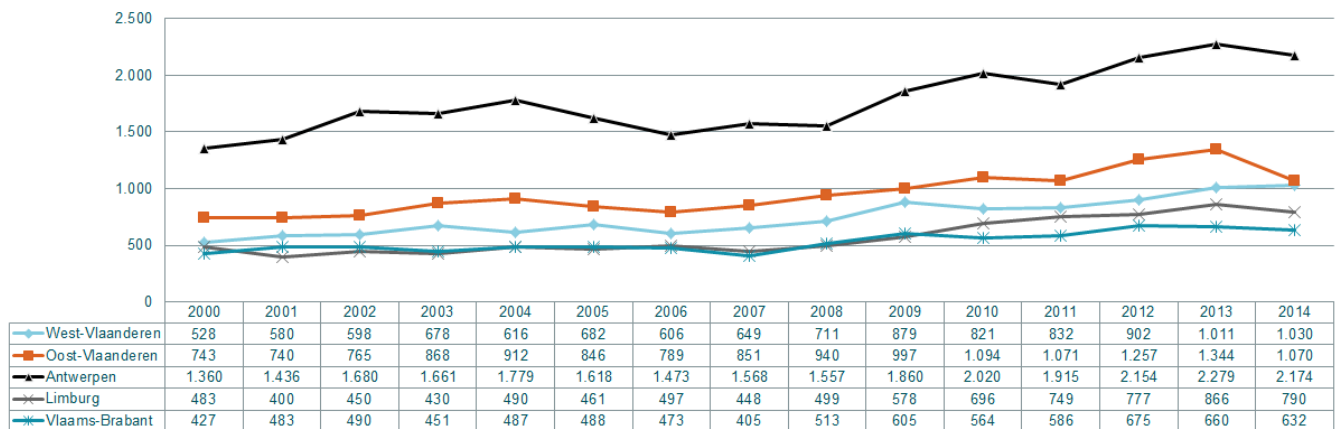

### 3.2.2. AANTAL FAILLISSEMENTSUITSPRAKEN PER MAAND

Oost Vlaanderen	2000	2001	2002	2003	2004	2005	2006	2007	2008	2009	2010	2011	2012	2013	2014
januari	82	78	64	54	88	82	91	87	75	108	95	73	87	135	98
februari	58	76	50	93	77	78	64	74	74	79	93	78	102	106	93
maart	59	71	67	82	84	88	77	84	86	116	136	129	124	117	105
april	59	57	68	82	88	68	63	62	76	69	99	85	113	104	98
mei	55	52	53	58	58	68	59	68	74	76	108	79	109	109	121
juni	81	74	70	102	117	71	75	90	123	82	106	95	128	110	97
juli	32	27	46	38	39	50	45	38	40	52	49	45	61	72	61
augustus	41	41	38	48	42	42	45	43	46	61	54	58	67	72	46
september	89	80	92	87	78	99	63	84	88	98	102	122	120	159	128
oktober	59	66	61	76	84	75	77	78	102	100	73	118	125	131	91
november	68	57	77	74	85	63	68	82	82	82	87	85	115	100	63
december	60	61	79	74	72	62	62	61	75	74	92	104	106	129	69

### 3.2.3. VERHOUDINGEN MET BETREKKING TOT ANCIËNNITEIT VAN HET GEFAILLEERDE BEDRIJF

#### Oost-Vlaanderen: % leeftijdscategorie van gefailleerde ondernemingen Flandre-Orientale: l'ancienneté des entreprises en faillite

Bron/source: Graydon Belgium nv/sa [www.graydon.be](http://www.graydon.be)

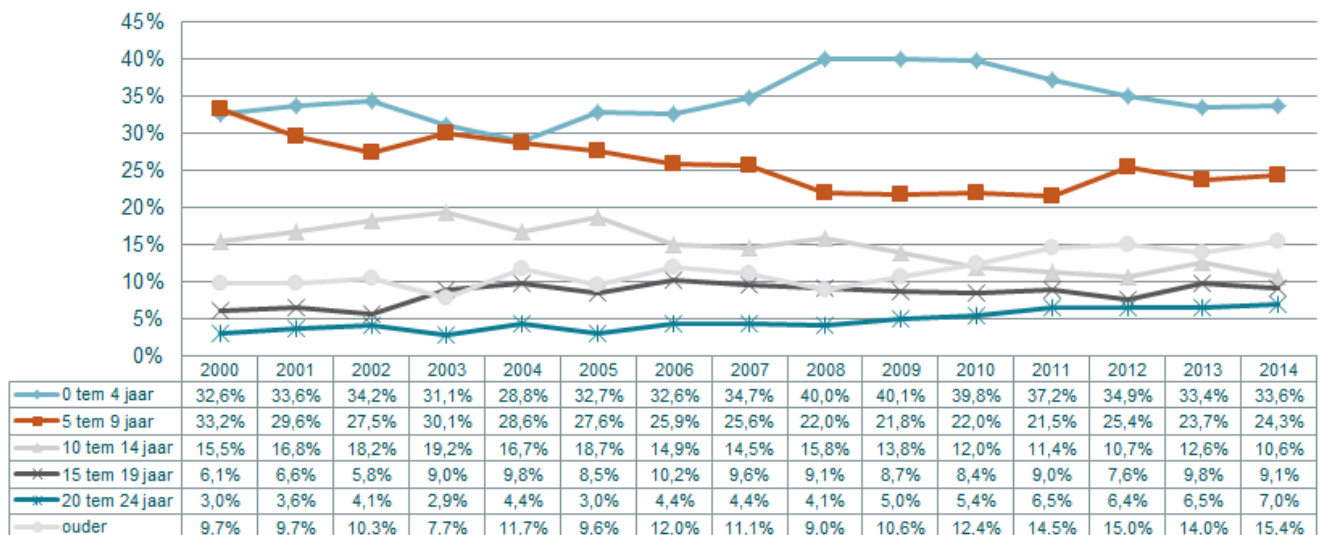

### 3.2.4. VERDELING VAN HET AANTAL FAILLISSEMENTEN VOLGENS DE CATEGORIE VAN HET TEWERKGESTELD PERSONEEL

	2000	2001	2002	2003	2004	2005	2006	2007	2008	2009	2010	2011	2012	2013	2014
0 werknemers	506	482	502	552	596	514	527	572	507	525	583	617	724	806	636
1 tot 4 werknemers	167	186	186	202	220	251	198	206	334	375	399	369	422	414	348
5 tot 9 werknemers	34	33	34	53	41	45	30	34	63	54	59	41	55	60	47
10 tot 19 werknemers	17	24	20	33	29	21	17	27	17	25	36	26	34	41	22
20 tot 49 werknemers	14	11	16	25	21	11	13	11	16	11	15	14	18	17	14
<b>SUBTOTAAL KMO</b>	<b>738</b>	<b>736</b>	<b>758</b>	<b>865</b>	<b>907</b>	<b>842</b>	<b>785</b>	<b>850</b>	<b>937</b>	<b>990</b>	<b>1.092</b>	<b>1.067</b>	<b>1.253</b>	<b>1.338</b>	<b>1.067</b>
50 tot 99 werknemers	4	2	7	2	3	4	3	1	3	7	1	2	1	3	2
100 tot 199 werknemers	0	1	0	1	1	0	1	0	0	0	1	2	2	2	1
200 werknemers en meer	1	1	0	0	1	0	0	0	0	0	0	0	1	1	0
<b>TOTAAL</b>	<b>743</b>	<b>740</b>	<b>765</b>	<b>868</b>	<b>912</b>	<b>846</b>	<b>789</b>	<b>851</b>	<b>940</b>	<b>997</b>	<b>1.094</b>	<b>1.071</b>	<b>1.257</b>	<b>1.344</b>	<b>1.070</b>

### 3.2.5. PROCENTUELE VERDELING VAN HET AANTAL FAILLISSEMENTEN VOLGENS DE CATEGORIE VAN HET TEWERKGESTELD PERSONEEL

	2000	2001	2002	2003	2004	2005	2006	2007	2008	2009	2010	2011	2012	2013	2014
0 werknemers	68,1%	65,1%	65,6%	63,6%	65,4%	60,8%	66,6%	67,1%	54,0%	53,0%	53,3%	57,6%	57,6%	60,0%	59,4%
1 tot 4 werknemers	22,5%	25,1%	24,3%	23,3%	24,1%	29,6%	25,3%	24,2%	35,5%	37,3%	36,5%	34,5%	33,6%	30,8%	32,5%
5 tot 9 werknemers	4,6%	4,5%	4,4%	6,1%	4,5%	5,3%	3,8%	4,0%	6,7%	5,4%	5,4%	3,8%	4,4%	4,5%	4,4%
10 tot 19 werknemers	2,3%	3,2%	2,6%	3,8%	3,2%	2,5%	2,1%	3,2%	1,8%	2,5%	3,3%	2,4%	2,7%	3,1%	2,1%
20 tot 49 werknemers	1,9%	1,5%	2,1%	2,9%	2,3%	1,3%	1,6%	1,3%	1,7%	1,2%	1,4%	1,3%	1,4%	1,3%	1,3%
<b>SUBTOTAAL KMO</b>	<b>99,3%</b>	<b>99,5%</b>	<b>99,1%</b>	<b>99,7%</b>	<b>99,5%</b>	<b>99,5%</b>	<b>99,5%</b>	<b>99,8%</b>	<b>99,7%</b>	<b>99,3%</b>	<b>99,8%</b>	<b>99,6%</b>	<b>99,7%</b>	<b>99,6%</b>	<b>99,7%</b>
50 tot 99 werknemers	0,5%	0,3%	0,9%	0,2%	0,3%	0,5%	0,4%	0,2%	0,3%	0,7%	0,1%	0,2%	0,1%	0,2%	0,2%
100 tot 199 werknemers	0,0%	0,1%	0,0%	0,1%	0,1%	0,0%	0,1%	0,0%	0,0%	0,0%	0,1%	0,2%	0,2%	0,1%	0,1%
200 werknemers en meer	0,1%	0,1%	0,0%	0,0%	0,1%	0,0%	0,0%	0,0%	0,0%	0,0%	0,0%	0,0%	0,1%	0,1%	0,0%
<b>TOTAAL</b>	<b>100,0%</b>	<b>100,0%</b>	<b>100,0%</b>	<b>100,0%</b>	<b>100,0%</b>	<b>100,0%</b>	<b>100,0%</b>	<b>100,0%</b>	<b>100,0%</b>	<b>100,0%</b>	<b>100,0%</b>	<b>100,0%</b>	<b>100,0%</b>	<b>100,0%</b>	<b>100,0%</b>

### 3.2.6. VERDELING VAN HET AANTAL VERLOREN ARBEIDSPLAATSEN BIJ FAILLISSEMENTEN VOLGENS CATEGORIE VAN HET PERSONEEL

	2000	2001	2002	2003	2004	2005	2006	2007	2008	2009	2010	2011	2012	2013	2014
1 tot 4 werknemers	296	339	370	373	412	495	385	420	674	734	775	720	854	815	701
5 tot 9 werknemers	233	223	222	368	273	309	199	214	426	361	390	274	375	407	316
10 tot 19 werknemers	222	317	290	461	396	284	231	365	220	337	474	378	477	576	292
20 tot 49 werknemers	417	373	528	746	722	343	380	304	471	385	403	423	554	504	426
<b>SUBTOTAAL KMO</b>	<b>1.168</b>	<b>1.252</b>	<b>1.410</b>	<b>1.948</b>	<b>1.803</b>	<b>1.431</b>	<b>1.195</b>	<b>1.303</b>	<b>1.791</b>	<b>1.817</b>	<b>2.042</b>	<b>1.795</b>	<b>2.260</b>	<b>2.302</b>	<b>1.735</b>
50 tot 99 werknemers	301	170	605	113	203	296	201	167	224	436	75	134	50	177	127
100 tot 199 werknemers	0	141	0	159	111	0	150	0	0	0	178	236	269	327	124
200 werknemers en meer	366	207	0	0	204	0	0	0	0	0	0	0	422	260	0
<b>TOTAAL</b>	<b>1.835</b>	<b>1.770</b>	<b>2.015</b>	<b>2.220</b>	<b>2.321</b>	<b>1.727</b>	<b>1.546</b>	<b>1.470</b>	<b>2.015</b>	<b>2.253</b>	<b>2.295</b>	<b>2.165</b>	<b>3.001</b>	<b>3.066</b>	<b>1.986</b>

### 3.2.7. PROCENTUELE VERDELING VAN HET AANTAL VERLOREN ARBEIDSPLAATSEN BIJ FAILLISSEMENTEN VOLGENS CATEGORIE VAN HET PERSONEEL

	2000	2001	2002	2003	2004	2005	2006	2007	2008	2009	2010	2011	2012	2013	2014
1 tot 4 werknemers	16,1%	19,2%	18,4%	16,8%	17,8%	28,7%	24,9%	28,6%	33,45%	32,58%	33,77%	33,26%	28,46%	26,58%	35,30%
5 tot 9 werknemers	12,7%	12,6%	11,0%	16,6%	11,8%	17,9%	12,9%	14,6%	21,14%	16,02%	16,99%	12,66%	12,50%	13,27%	15,91%
10 tot 19 werknemers	12,1%	17,9%	14,4%	20,8%	17,1%	16,4%	14,9%	24,8%	10,92%	14,96%	20,65%	17,46%	15,89%	18,79%	14,70%
20 tot 49 werknemers	22,7%	21,1%	26,2%	33,6%	31,1%	19,9%	24,6%	20,7%	23,37%	17,09%	17,56%	19,54%	18,46%	16,44%	21,45%
<b>SUBTOTAAL KMO</b>	<b>63,7%</b>	<b>70,7%</b>	<b>70,0%</b>	<b>87,7%</b>	<b>77,7%</b>	<b>82,9%</b>	<b>77,3%</b>	<b>88,6%</b>	<b>88,9%</b>	<b>80,6%</b>	<b>89,0%</b>	<b>82,9%</b>	<b>75,3%</b>	<b>75,1%</b>	<b>87,4%</b>
50 tot 99 werknemers	16,4%	9,6%	30,0%	5,1%	8,7%	17,1%	13,0%	11,4%	11,12%	19,35%	3,27%	6,19%	1,67%	5,77%	6,39%
100 tot 199 werknemers	0,0%	8,0%	0,0%	7,2%	4,8%	0,0%	9,7%	0,0%	0,00%	0,00%	7,76%	10,90%	8,96%	10,67%	6,24%
200 werknemers en meer	19,9%	11,7%	0,0%	0,0%	8,8%	0,0%	0,0%	0,0%	0,00%	0,00%	0,00%	0,00%	14,06%	8,48%	0,00%
<b>TOTAAL</b>	<b>100%</b>	<b>100%</b>	<b>100%</b>	<b>100%</b>	<b>100%</b>	<b>100%</b>	<b>100%</b>	<b>100%</b>	<b>100%</b>	<b>100%</b>	<b>100%</b>	<b>100%</b>	<b>100%</b>	<b>100%</b>	<b>100%</b>

### 3.2.8. AANTAL FAILLISSEMENTEN NAAR CATEGORIE VAN HET MAATSCHAPPELIJK KAPITAAL

	2000	2001	2002	2003	2004	2005	2006	2007	2008	2009	2010	2011	2012	2013	2014
minder dan 2.500 EUR	24	27	26	20	17	25	24	46	48	54	57	71	80	110	76
2500 - 6250 EUR	8	8	8	4	8	11	6	14	16	18	18	23	17	21	14
6251 - 12500 EUR	2	0	5	3	1	2	3	3	1	4	5	9	2	8	11
12501 - 18750 EUR	310	261	293	358	329	317	309	347	370	403	434	406	479	518	413
18751 - 25000 EUR	31	25	34	44	61	61	58	54	71	62	60	53	76	69	47
25001 - 31250 EUR	38	43	27	31	21	17	21	19	17	14	13	15	20	14	16
31251 - 62500 EUR	50	58	70	77	91	78	49	53	69	53	54	62	70	64	52
62501 - 125000 EUR	36	37	43	41	44	40	34	30	32	35	45	47	51	47	40
125001 - 250000 EUR	20	19	29	32	28	23	20	17	25	24	25	28	29	29	30
250001 - 1250000 EUR	28	22	20	24	42	14	26	22	22	21	23	19	34	38	29
Meer dan 1250000 EUR	4	6	10	6	6	5	3	4	4	4	5	6	16	11	4
Niet van toepassing (eenmanszaken e.d.)	192	234	200	228	264	253	236	242	265	305	355	332	383	415	338
<b>TOTAAL</b>	<b>743</b>	<b>740</b>	<b>765</b>	<b>868</b>	<b>912</b>	<b>846</b>	<b>789</b>	<b>851</b>	<b>940</b>	<b>997</b>	<b>1.094</b>	<b>1.071</b>	<b>1.257</b>	<b>1.344</b>	<b>1.070</b>

### 3.2.9. PROCENTUELE VERDELING VAN DE FAILLISSEMENTEN NAAR CATEGORIE VAN HET MAATSCHAPPELIJK KAPITAAL

	2000	2001	2002	2003	2004	2005	2006	2007	2008	2009	2010	2011	2012	2013	2014
minder dan 2.500 EUR	3,2%	3,6%	3,4%	2,3%	1,9%	3,0%	3,0%	5,4%	5,1%	5,4%	5,2%	6,6%	6,4%	8,2%	7,1%
2500 - 6250 EUR	1,1%	1,1%	1,0%	0,5%	0,9%	1,3%	0,8%	1,6%	1,7%	1,8%	1,6%	2,1%	1,4%	1,6%	1,3%
6251 - 12500 EUR	0,3%	0,0%	0,7%	0,3%	0,1%	0,2%	0,4%	0,4%	0,1%	0,4%	0,5%	0,8%	0,2%	0,6%	1,0%
12501 - 18750 EUR	41,7%	35,3%	38,3%	41,2%	36,1%	37,5%	39,2%	40,8%	39,4%	40,4%	39,7%	37,9%	38,1%	38,5%	38,6%
18751 - 25000 EUR	4,2%	3,4%	4,4%	5,1%	6,7%	7,2%	7,4%	6,3%	7,6%	6,2%	5,5%	4,9%	6,0%	5,1%	4,4%
25001 - 31250 EUR	5,1%	5,8%	3,5%	3,6%	2,3%	2,0%	2,7%	2,2%	1,8%	1,4%	1,2%	1,4%	1,6%	1,0%	1,5%
31251 - 62500 EUR	6,7%	7,9%	9,2%	8,9%	10,0%	9,2%	6,2%	6,2%	7,3%	5,3%	4,9%	5,8%	5,6%	4,8%	4,9%
62501 - 125000 EUR	4,8%	5,0%	5,6%	4,7%	4,8%	4,7%	4,3%	3,5%	3,4%	3,5%	4,1%	4,4%	4,1%	3,5%	3,7%
125001 - 250000 EUR	2,7%	2,6%	3,8%	3,7%	3,1%	2,7%	2,5%	2,0%	2,7%	2,4%	2,3%	2,6%	2,3%	2,2%	2,8%
250001 - 1250000 EUR	3,8%	3,0%	2,6%	2,8%	4,6%	1,7%	3,3%	2,6%	2,3%	2,1%	2,1%	1,8%	2,7%	2,8%	2,7%
Meer dan 1250000 EUR	0,5%	0,8%	1,3%	0,7%	0,7%	0,6%	0,4%	0,5%	0,4%	0,4%	0,5%	0,6%	1,3%	0,8%	0,4%
Niet van toepassing (eenmanszaken e.d.)	25,8%	31,6%	26,1%	26,3%	28,9%	29,9%	29,9%	28,4%	28,2%	30,6%	32,4%	31,0%	30,5%	30,9%	31,6%
<b>TOTAAL</b>	<b>100,0%</b>	<b>100,0%</b>	<b>100,0%</b>	<b>100,0%</b>	<b>100,0%</b>	<b>100,0%</b>	<b>100,0%</b>	<b>100,0%</b>	<b>100,0%</b>	<b>100,0%</b>	<b>100,0%</b>	<b>100,0%</b>	<b>100,0%</b>	<b>100,0%</b>	<b>100,0%</b>

### 3.2.10. AANTAL FAILLISSEMENTEN PER RECHTSVORM

	2000	2001	2002	2003	2004	2005	2006	2007	2008	2009	2010	2011	2012	2013	2014
NV	117	114	111	134	146	111	90	89	104	96	93	90	109	105	79
BVBA	372	345	397	467	461	423	405	442	485	505	551	459	543	571	426
EVBA	0	0	0	0	0	0	0	0	0	0	0	70	97	97	109
SVBA	0	0	0	0	0	0	0	0	0	0	1	7	7	7	5
COMA	2	2	1	0	1	0	0	0	2	0	0	1	0	0	1
COMV	6	9	5	12	7	14	11	21	27	35	43	48	44	74	49
CV	17	5	5	5	3	4	1	7	4	1	0	0	0	0	0
CVBA	24	13	17	14	14	16	20	14	17	12	12	13	20	11	13
CVOH	8	14	22	8	7	12	14	20	18	14	15	18	14	22	8
VOF	9	13	11	6	11	14	10	23	21	30	30	43	45	43	45
LV	0	0	0	0	1	0	0	0	0	0	0	0	0	0	0
BUITENLANDSE RECHTSVORM	6	6	6	5	2	2	2	2	7	8	15	6	5	9	5
<b>TOTAAL VENNOOTSCHAPPEN</b>	<b>561</b>	<b>521</b>	<b>575</b>	<b>651</b>	<b>653</b>	<b>596</b>	<b>553</b>	<b>618</b>	<b>685</b>	<b>701</b>	<b>759</b>	<b>749</b>	<b>884</b>	<b>939</b>	<b>740</b>
EENMANZAAK	173	206	177	208	234	233	213	203	235	244	275	258	277	308	258
NATUURLIJK PERSOON	9	13	13	9	25	14	20	30	20	52	60	63	96	97	72
ANDERE	0	0	0	0	0	3	3	0	0	0	0	1	0	0	0
<b>TOTAAL</b>	<b>743</b>	<b>740</b>	<b>765</b>	<b>868</b>	<b>912</b>	<b>846</b>	<b>789</b>	<b>851</b>	<b>940</b>	<b>997</b>	<b>1.094</b>	<b>1.071</b>	<b>1.257</b>	<b>1.344</b>	<b>1.070</b>

### 3.2.11. AANTAL FAILLISSEMENTEN PER SECTOR

Aantal faillissementen Oost-Vlaanderen		jaarbasis									
		2005	2006	2007	2008	2009	2010	2011	2012	2013	2014
TOTAAL		846	789	851	940	997	1094	1071	1257	1344	1070
HORECA		159	175	178	173	177	183	206	213	238	192
REPARATIE VAN COMPUTERS EN CONSUMENTENARTIKELEN		2	1	2	3	1	4	1	4	6	2
OVERIGE PERSOONLIJKE DIENSTEN		22	6	15	15	18	35	18	36	32	28
BOUW		135	106	130	159	182	191	187	249	281	230
TRANSPORT		48	54	52	59	73	66	65	71	49	40
KLEINHANDEL		88	84	87	87	99	134	111	122	118	99
GROOTHANDEL		92	63	69	76	65	62	74	83	72	61
HANDELSBEMIDDELING		26	29	24	25	27	39	18	33	45	17
GARAGEHOUDERS & AANVERWANTE SECTOREN		12	21	21	30	20	22	21	28	26	21
DIENSTVERLENING AAN BEDRIJVEN		96	90	108	123	125	144	160	166	172	156
VERZEKERINGEN EN VERMOGENSBEHEER		1	0	1	2	1	1	2	0	2	1
SPORT & RECREATIE		7	10	7	10	9	11	13	4	12	10
IMMO		8	9	12	13	18	15	13	15	13	16
LAND- en BOSBOUW		6	18	13	14	13	9	9	12	16	6
VISSERIJ en AQUACULTUUR		0	0	0	0	0	0	1	0	1	0
VOEDINGSINDUSTRIE en VOEDINGSNIJVERHEID		13	22	9	21	16	23	18	14	34	14
TEXTIEL en LEDERINDUSTRIE		8	5	9	8	8	6	4	5	8	4
HOUTINDUSTRIE		2	2	0	4	3	3	1	2	5	6
PAPIERINDUSTRIE		2	0	1	0	4	1	1	3	1	1
DRUKKERIJEN, UITGEVERIJEN en MEDIA		12	10	14	14	7	11	15	11	15	8
CHEMISCHE- & KUNSTSTOFINDUSTRIE		2	0	4	5	4	5	3	5	8	6
BOUWMATERIALENINDUSTRIE		2	0	4	1	4	1	2	2	2	0
METAALINDUSTRIE		11	8	9	7	11	6	11	16	17	8
ELEKTROTECHNIEK, ELEKTRONICA & COMPUTERS		5	2	0	0	2	2	1	5	3	3
MACHINEBOUW		6	0	3	4	4	2	3	3	2	6
BOUW VAN VERVOERSTUIGEN EN COMPONENTEN		0	0	0	1	2	1	0	2	0	0
MEUBELINDUSTRIE		2	3	4	2	0	7	4	8	2	4
ANDERE INDUSTRIE		3	1	1	3	0	4	3	2	1	0
REPARATIE EN ONDERHOUD		2	0	3	2	1	2	2	2	3	5
ENERGIEPRODUCTIE		0	1	0	0	0	0	0	0	0	1
WATER- EN AFVALBEHANDELING, SANERING		0	3	1	1	4	4	0	0	2	0
ANDERE ACTIVITEITEN		5	14	14	11	11	12	8	13	13	18
ONBEKENDE ACTIVITEIT		69	52	56	67	88	88	96	128	145	107

### 3.2.12. JOBVERLIES PER SECTOR

Jobverlies Oost-Vlaanderen		jaarbasis									
		2005	2006	2007	2008	2009	2010	2011	2012	2013	2014
TOTAAL		1727	1539	1394	2013	2218	2295	2165	3001	3066	1986
HORECA		159	164	209	201	342	243	237	234	383	243
REPARATIE VAN COMPUTERS EN CONSUMENTENARTIKELEN		0	0	3	92	0	4	0	36	1	0
OVERIGE PERSOONLIJKE DIENSTEN		11	40	9	68	21	40	88	145	31	102
BOUW		436	252	262	424	584	368	375	591	811	630
TRANSPORT		117	212	62	180	228	306	233	144	338	94
KLEINHANDEL		103	40	97	116	133	188	160	182	397	119
GROOTHANDEL		183	191	81	234	92	127	170	159	190	148
HANDELSBEMIDDELING		10	183	10	22	26	47	5	28	33	13
GARAGEHOUDERS & AANVERWANTE SECTOREN		6	8	27	27	39	27	27	34	30	24
DIENSTVERLENING AAN BEDRIJVEN		158	95	119	163	216	335	276	457	253	172
VERZEKERINGEN EN VERMOGENSBEHEER		0	0	0	2	2	1	0	0	1	4
SPORT & RECREATIE		1	4	6	18	9	15	15	4	18	1
IMMO		1	2	11	6	17	13	9	25	9	15
LAND- en BOSBOUW		22	19	40	21	10	21	20	33	85	0
VISSERIJ en AQUACULTUUR		0	0	0	0	0	0	2	0	2	0
VOEDINGSINDUSTRIE en VOEDINGSNIJVERHEID		43	105	33	105	62	141	86	56	159	124
TEXTIEL en LEDERINDUSTRIE		154	49	68	81	71	44	182	500	95	11
HOUTINDUSTRIE		2	0	0	12	2	0	0	3	24	6
PAPIERINDUSTRIE		2	0	22	0	32	0	4	2	2	2
DRUKKERIJEN, UITGEVERIJEN en MEDIA		111	18	69	79	47	13	22	64	47	43
CHEMISCHE- & KUNSTSTOFINDUSTRIE		3	0	18	30	170	187	114	45	26	27
BOUWMATERIALENINDUSTRIE		2	0	15	2	4	2	4	11	2	0
METAALINDUSTRIE		41	47	121	23	18	53	22	92	59	36
ELEKTROTECHNIEK, ELEKTRONICA & COMPUTERS		13	3	0	0	2	20	0	5	0	3
MACHINEBOUW		66	0	5	8	31	2	0	56	1	73
BOUW VAN VERVOERSTUIGEN EN COMPONENTEN		0	0	0	6	3	2	0	3	0	0
MEUBELINDUSTRIE		9	62	15	0	0	64	16	41	2	10
ANDERE INDUSTRIE		24	0	0	5	0	2	1	7	1	0
REPARATIE EN ONDERHOUD		8	0	15	3	12	9	1	2	4	37
ENERGIEPRODUCTIE		0	2	0	0	0	0	0	0	0	1
WATER- EN AFVALBEHANDELING, SANERING		0	7	0	2	16	3	0	0	0	0
ANDERE ACTIVITEITEN		9	20	67	40	4	10	6	14	36	34
ONBEKENDE ACTIVITEIT		33	16	10	43	25	8	90	28	26	14



### 3.3. ANTWERPEN

#### 3.3.1. AANTAL FAILLISSEMENTEN OP JAARBASIS

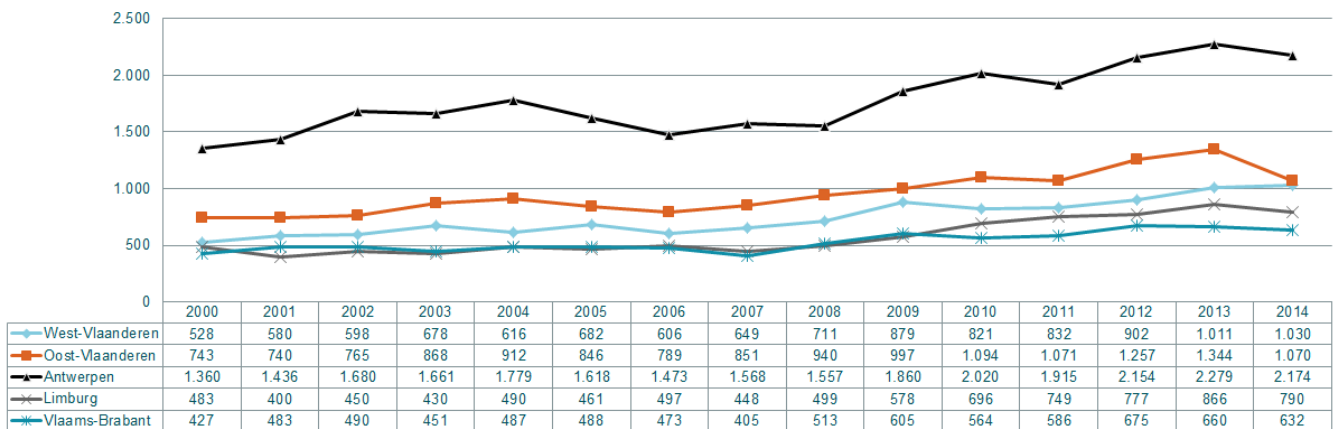

#### 3.3.2. AANTAL FAILLISSEMENTSUITSPRAKEN PER MAAND

Antwerpen	2000	2001	2002	2003	2004	2005	2006	2007	2008	2009	2010	2011	2012	2013	2014
januari	122	90	134	137	131	131	118	117	128	167	159	154	165	200	213
februari	120	119	140	161	167	135	125	130	127	145	176	153	177	169	225
maart	143	133	162	146	186	170	156	144	115	197	206	210	183	212	172
april	109	99	132	133	155	131	118	114	146	168	182	138	194	217	172
mei	96	136	126	114	127	143	110	133	117	145	139	196	202	189	158
juni	116	136	139	160	201	193	146	132	128	203	190	187	183	175	173
juli	102	86	97	124	75	78	85	100	96	97	138	89	119	167	143
augustus	59	62	69	61	62	73	79	93	78	66	81	77	109	85	80
september	120	149	183	170	214	144	128	160	172	154	242	204	222	214	223
oktober	152	155	188	145	178	122	138	195	170	181	178	157	207	253	218
november	125	147	175	143	135	138	157	132	132	194	166	162	221	199	170
december	96	124	135	167	148	160	113	118	148	143	163	188	172	199	227

#### 3.3.3. VERHOUDINGEN MET BETREKKING TOT ANCIËNNITEIT VAN HET GEFAILLEERDE BEDRIJF

#### Antwerpen: % leeftijdscategorie van gefailleerde ondernemingen Anvers: l'ancienneté des entreprises en faillite

Bron/source: Graydon Belgium nv/sa www.graydon.be

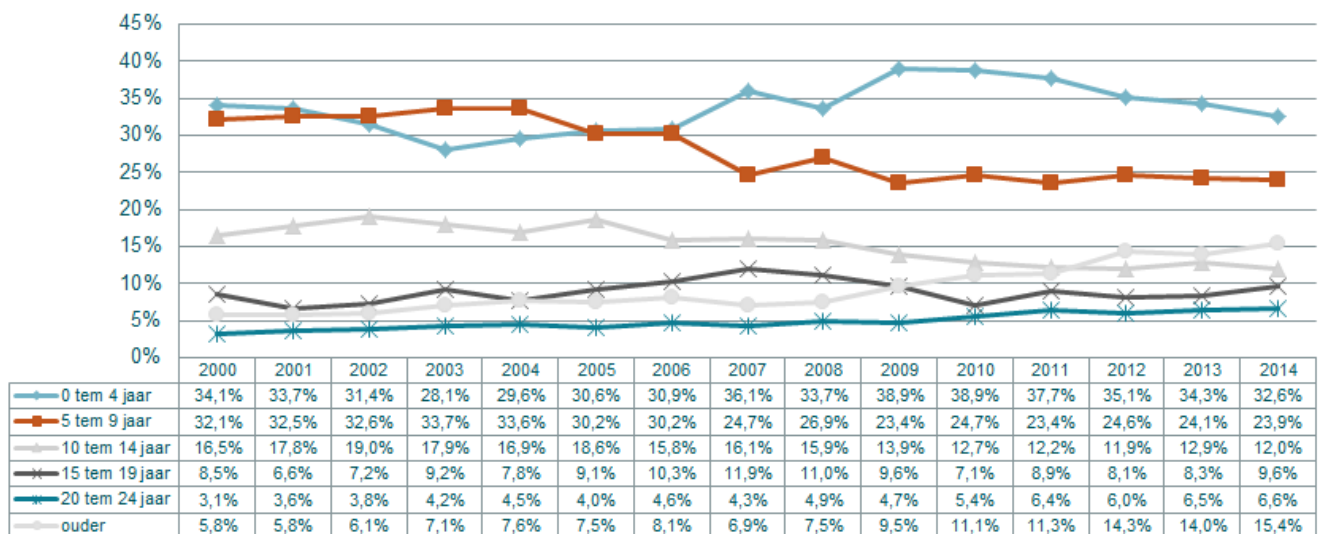

### 3.3.4. VERDELING VAN HET AANTAL FAILLISEMENTEN VOLGENS DE CATEGORIE VAN HET TEWERKGESTELD PERSONEEL

	2000	2001	2002	2003	2004	2005	2006	2007	2008	2009	2010	2011	2012	2013	2014
0 werknemers	869	881	1.101	1.064	1.127	921	908	1.028	844	925	989	1.090	1.228	1.312	1.262
1 tot 4 werknemers	350	409	395	425	488	548	457	435	586	755	875	660	750	770	745
5 tot 9 werknemers	73	87	87	83	73	82	55	50	73	108	92	92	92	105	80
10 tot 19 werknemers	39	32	50	50	43	46	27	33	38	41	41	46	53	48	51
20 tot 49 werknemers	20	27	34	29	34	15	18	20	13	25	14	22	19	28	24
<b>SUBTOTAAL KMO</b>	<b>1.351</b>	<b>1.436</b>	<b>1.667</b>	<b>1.651</b>	<b>1.765</b>	<b>1.612</b>	<b>1.465</b>	<b>1.566</b>	<b>1.554</b>	<b>1.854</b>	<b>2.011</b>	<b>1.910</b>	<b>2.142</b>	<b>2.263</b>	<b>2.162</b>
50 tot 99 werknemers	7	0	10	8	11	5	7	0	3	5	7	2	7	12	6
100 tot 199 werknemers	1	0	2	0	2	1	0	2	0	1	2	2	3	3	6
200 werknemers en meer	1	0	1	2	1	0	1	0	0	0	0	1	2	1	0
<b>TOTAAL</b>	<b>1.360</b>	<b>1.436</b>	<b>1.680</b>	<b>1.661</b>	<b>1.779</b>	<b>1.618</b>	<b>1.473</b>	<b>1.568</b>	<b>1.557</b>	<b>1.860</b>	<b>2.020</b>	<b>1.915</b>	<b>2.154</b>	<b>2.279</b>	<b>2.174</b>

### 3.3.5. PROCENTUELE VERDELING VAN HET AANTAL FAILLISEMENTEN VOLGENS DE CATEGORIE VAN HET TEWERKGESTELD PERSONEEL

	2000	2001	2002	2003	2004	2005	2006	2007	2008	2009	2010	2011	2012	2013	2014
0 werknemers	63,9%	61,4%	65,5%	64,1%	63,4%	56,9%	61,6%	65,6%	54,2%	49,7%	49,0%	56,9%	57,0%	57,6%	58,0%
1 tot 4 werknemers	25,7%	28,5%	23,5%	25,6%	27,4%	33,9%	31,0%	27,7%	37,6%	40,6%	43,3%	34,5%	34,8%	33,8%	34,3%
5 tot 9 werknemers	5,4%	6,1%	5,2%	5,0%	4,1%	5,1%	3,7%	3,2%	4,7%	5,8%	4,6%	4,8%	4,3%	4,6%	3,7%
10 tot 19 werknemers	2,9%	2,2%	3,0%	3,0%	2,4%	2,8%	1,8%	2,1%	2,4%	2,2%	2,0%	2,4%	2,5%	2,1%	2,3%
20 tot 49 werknemers	1,5%	1,9%	2,0%	1,7%	1,9%	0,9%	1,2%	1,3%	0,8%	1,3%	0,7%	1,1%	0,9%	1,2%	1,1%
<b>SUBTOTAAL KMO</b>	<b>99,3%</b>	<b>100,0%</b>	<b>99,2%</b>	<b>99,4%</b>	<b>99,2%</b>	<b>99,6%</b>	<b>99,5%</b>	<b>99,9%</b>	<b>99,8%</b>	<b>99,7%</b>	<b>99,6%</b>	<b>99,7%</b>	<b>99,4%</b>	<b>99,3%</b>	<b>99,4%</b>
50 tot 99 werknemers	0,5%	0,0%	0,6%	0,5%	0,6%	0,3%	0,5%	0,0%	0,2%	0,3%	0,3%	0,1%	0,3%	0,5%	0,3%
100 tot 199 werknemers	0,1%	0,0%	0,1%	0,0%	0,1%	0,1%	0,0%	0,1%	0,0%	0,1%	0,1%	0,1%	0,1%	0,1%	0,3%
200 werknemers en meer	0,1%	0,0%	0,1%	0,1%	0,1%	0,0%	0,1%	0,0%	0,0%	0,0%	0,0%	0,1%	0,1%	0,0%	0,0%
<b>TOTAAL</b>	<b>100,0%</b>	<b>100,0%</b>	<b>100,0%</b>	<b>100,0%</b>	<b>100,0%</b>	<b>100,0%</b>	<b>100,0%</b>	<b>100,0%</b>	<b>100,0%</b>	<b>100,0%</b>	<b>100,0%</b>	<b>100,0%</b>	<b>100,0%</b>	<b>100,0%</b>	<b>100,0%</b>

### 3.3.6. VERDELING VAN HET AANTAL VERLOREN ARBEIDSPLAATSEN BIJ FAILLISEMENTEN VOLGENS CATEGORIE VAN HET PERSONEEL

	2000	2001	2002	2003	2004	2005	2006	2007	2008	2009	2010	2011	2012	2013	2014
1 tot 4 werknemers	606	751	727	788	926	1.036	877	863	1.144	1.460	1.706	1.303	1.470	1.479	1.443
5 tot 9 werknemers	463	593	592	561	490	546	363	326	490	728	609	604	633	683	547
10 tot 19 werknemers	524	409	698	660	577	623	361	456	489	569	586	622	717	685	688
20 tot 49 werknemers	598	840	945	890	950	455	543	631	431	736	400	691	566	801	741
<b>SUBTOTAAL KMO</b>	<b>2.191</b>	<b>2.593</b>	<b>2.962</b>	<b>2.899</b>	<b>2.943</b>	<b>2.660</b>	<b>2.144</b>	<b>2.276</b>	<b>2.554</b>	<b>3.493</b>	<b>3.301</b>	<b>3.220</b>	<b>3.386</b>	<b>3.648</b>	<b>3.419</b>
50 tot 99 werknemers	463	0	657	587	766	340	409	0	191	355	426	139	469	854	374
100 tot 199 werknemers	183	0	253	0	280	105	0	270	0	121	233	254	423	445	811
200 werknemers en meer	670	0	424	663	241	0	215	0	0	0	0	318	434	238	0
<b>TOTAAL</b>	<b>3.507</b>	<b>2.593</b>	<b>4.296</b>	<b>4.149</b>	<b>4.230</b>	<b>3.105</b>	<b>2.768</b>	<b>2.546</b>	<b>2.745</b>	<b>3.969</b>	<b>3.960</b>	<b>3.931</b>	<b>4.712</b>	<b>5.185</b>	<b>4.604</b>

### 3.3.7. PROCENTUELE VERDELING VAN HET AANTAL VERLOREN ARBEIDSPLAATSEN BIJ FAILLISEMENTEN VOLGENS CATEGORIE VAN HET PERSONEEL

	2000	2001	2002	2003	2004	2005	2006	2007	2008	2009	2010	2011	2012	2013	2014
1 tot 4 werknemers	17,3%	29,0%	16,9%	19,0%	21,9%	33,4%	31,7%	33,9%	41,7%	36,8%	43,1%	33,1%	31,2%	28,5%	31,3%
5 tot 9 werknemers	13,2%	22,9%	13,8%	13,5%	11,6%	17,6%	13,1%	12,8%	17,9%	18,3%	15,4%	15,4%	13,4%	13,2%	11,9%
10 tot 19 werknemers	14,9%	15,8%	16,2%	15,9%	13,6%	20,1%	13,0%	17,9%	17,8%	14,3%	14,8%	15,8%	15,2%	13,2%	14,9%
20 tot 49 werknemers	17,1%	32,4%	22,0%	21,5%	22,5%	14,7%	19,6%	24,8%	15,7%	18,5%	10,1%	17,6%	12,0%	15,4%	16,1%
<b>SUBTOTAAL KMO</b>	<b>62,5%</b>	<b>100,0%</b>	<b>68,9%</b>	<b>69,9%</b>	<b>69,6%</b>	<b>85,7%</b>	<b>77,5%</b>	<b>89,4%</b>	<b>93,0%</b>	<b>88,0%</b>	<b>83,4%</b>	<b>81,9%</b>	<b>71,9%</b>	<b>70,4%</b>	<b>74,3%</b>
50 tot 99 werknemers	13,2%	0,0%	15,3%	14,1%	18,1%	11,0%	14,8%	0,0%	7,0%	8,9%	10,8%	3,5%	10,0%	16,5%	8,1%
100 tot 199 werknemers	5,2%	0,0%	5,9%	0,0%	6,6%	3,4%	0,0%	10,6%	0,0%	3,0%	5,9%	6,5%	9,0%	8,6%	17,6%
200 werknemers en meer	19,1%	0,0%	9,9%	16,0%	5,7%	0,0%	7,8%	0,0%	0,0%	0,0%	0,0%	8,1%	9,2%	4,6%	0,0%
<b>TOTAAL</b>	<b>100,0%</b>	<b>100,0%</b>	<b>100,0%</b>	<b>100,0%</b>	<b>100,0%</b>	<b>100,0%</b>	<b>100,0%</b>	<b>100,0%</b>	<b>100,0%</b>	<b>100,0%</b>	<b>100,0%</b>	<b>100,0%</b>	<b>100,0%</b>	<b>100,0%</b>	<b>100,0%</b>

### 3.3.8. AANTAL FAILLISSEMENTEN NAAR CATEGORIE VAN HET MAATSCHAPPELIJK KAPITAAL

	2000	2001	2002	2003	2004	2005	2006	2007	2008	2009	2010	2011	2012	2013	2014
minder dan 2.500 EUR	43	27	59	39	28	31	35	47	53	61	111	119	154	161	167
2500 - 6250 EUR	9	7	26	6	6	14	9	15	17	22	25	25	33	33	33
6251 - 12500 EUR	5	4	10	8	5	0	3	25	5	4	11	6	8	10	11
12501 - 18750 EUR	669	715	824	834	960	869	804	795	839	982	1.056	950	1.022	1.117	1.022
18751 - 25000 EUR	57	67	91	107	117	100	108	113	115	126	138	132	139	135	154
25001 - 31250 EUR	128	116	82	75	65	60	33	43	38	39	22	32	36	34	35
31251 - 62500 EUR	91	124	194	197	160	161	138	141	132	163	132	132	149	131	142
62501 - 125000 EUR	79	86	82	97	88	90	69	66	57	78	79	58	77	85	75
125001 - 250000 EUR	44	48	58	50	60	49	31	38	31	41	29	46	45	37	47
250001 - 1250000 EUR	46	53	44	40	58	39	42	37	32	37	37	34	53	67	48
Meer dan 1250000 EUR	7	11	14	12	18	8	7	10	8	8	15	11	21	25	17
Niet van toepassing (eenmanszaken e.d.)	184	178	196	196	214	197	194	239	230	299	365	370	417	444	423
<b>TOTAAL</b>	<b>1.360</b>	<b>1.436</b>	<b>1.680</b>	<b>1.661</b>	<b>1.779</b>	<b>1.618</b>	<b>1.473</b>	<b>1.569</b>	<b>1.557</b>	<b>1.860</b>	<b>2.020</b>	<b>1.915</b>	<b>2.154</b>	<b>2.279</b>	<b>2.174</b>

### 3.3.9. PROCENTUELE VERDELING VAN DE FAILLISSEMENTEN NAAR CATEGORIE VAN HET MAATSCHAPPELIJK KAPITAAL

	2000	2001	2002	2003	2004	2005	2006	2007	2008	2009	2010	2011	2012	2013	2014	2015
minder dan 2.500 EUR	3,2%	1,9%	3,5%	2,3%	1,6%	1,9%	2,4%	3,0%	3,4%	3,3%	5,5%	6,2%	7,1%	7,1%	7,7%	9,4%
2500 - 6250 EUR	0,7%	0,5%	1,5%	0,4%	0,3%	0,9%	0,6%	1,0%	1,1%	1,2%	1,2%	1,3%	1,5%	1,4%	1,5%	1,7%
6251 - 12500 EUR	0,4%	0,3%	0,6%	0,5%	0,3%	0,0%	0,2%	1,6%	0,3%	0,2%	0,5%	0,3%	0,4%	0,4%	0,5%	0,4%
12501 - 18750 EUR	49,2%	49,8%	49,0%	50,2%	54,0%	53,7%	54,6%	50,7%	53,9%	52,8%	52,3%	49,6%	47,4%	49,0%	47,0%	46,2%
18751 - 25000 EUR	4,2%	4,7%	5,4%	6,4%	6,6%	6,2%	7,3%	7,2%	7,4%	6,8%	6,8%	6,9%	6,5%	5,9%	7,1%	5,6%
25001 - 31250 EUR	9,3%	8,1%	4,9%	4,5%	3,7%	3,7%	2,2%	2,7%	2,4%	2,1%	1,1%	1,7%	1,7%	1,5%	1,6%	2,1%
31251 - 62500 EUR	6,7%	8,6%	11,5%	11,9%	9,0%	10,0%	9,4%	9,0%	8,5%	8,8%	6,5%	6,9%	6,9%	5,7%	6,5%	5,8%
62501 - 125000 EUR	5,8%	6,0%	4,9%	5,8%	4,9%	5,6%	4,7%	4,2%	3,7%	4,2%	3,9%	3,0%	3,6%	3,7%	3,4%	3,3%
125001 - 250000 EUR	3,2%	3,3%	3,5%	3,0%	3,4%	3,0%	2,1%	2,4%	2,0%	2,2%	1,4%	2,4%	2,1%	1,6%	2,2%	2,3%
250001 - 1250000 EUR	3,4%	3,7%	2,6%	2,4%	3,3%	2,4%	2,9%	2,4%	2,1%	2,0%	1,8%	1,8%	2,5%	2,9%	2,2%	1,9%
Meer dan 1250000 EUR	0,5%	0,8%	0,8%	0,7%	1,0%	0,5%	0,5%	0,6%	0,5%	0,4%	0,7%	0,6%	1,0%	1,1%	0,8%	0,5%
Niet van toepassing (eenmanszaken e.d.)	13,5%	12,4%	11,7%	11,8%	12,0%	12,2%	13,2%	15,2%	14,8%	16,1%	18,1%	19,3%	19,4%	19,5%	19,5%	20,8%
<b>TOTAAL</b>	<b>100,0%</b>	<b>100,0%</b>	<b>100,0%</b>	<b>100,0%</b>	<b>100,0%</b>	<b>100,0%</b>	<b>100,0%</b>	<b>100,0%</b>	<b>100,0%</b>	<b>100,0%</b>	<b>100,0%</b>	<b>100,0%</b>	<b>100,0%</b>	<b>100,0%</b>	<b>100,0%</b>	<b>100,0%</b>

### 3.3.10. AANTAL FAILLISSEMENTEN PER RECHTSVORM

	2000	2001	2002	2003	2004	2005	2006	2007	2008	2009	2010	2011	2012	2013	2014
NV	307	343	343	331	302	270	239	221	191	244	193	177	214	233	190
BVBA	819	858	1.039	1.074	1.212	1.088	969	1.007	1.040	1.221	1.297	1.065	1.137	1.215	1.147
EVBA	0	0	0	0	0	0	0	0	0	0	0	136	166	164	183
SVBA	0	0	0	0	0	0	0	0	0	0	0	0	6	15	20
COMA	0	0	2	1	2	1	3	2	1	1	2	2	2	2	1
COMV	4	9	13	10	14	17	21	46	32	39	92	95	118	134	135
CV	30	17	22	13	6	4	7	4	4	3	0	3	2	0	4
CVBA	20	30	52	40	25	29	31	25	29	16	16	15	23	13	18
CVOH	21	17	24	13	17	20	13	18	16	20	24	21	23	13	18
VOF	6	5	8	9	6	3	9	24	27	33	40	39	59	51	48
LV	0	0	0	0	0	1	0	0	0	0	0	0	0	0	0
BUITENLANDSE RECHTSVORM	11	9	14	11	9	5	10	8	13	22	26	35	25	27	11
<b>TOTAAL VENNOOTSCHAPPEN</b>	<b>1.218</b>	<b>1.288</b>	<b>1.517</b>	<b>1.502</b>	<b>1.593</b>	<b>1.438</b>	<b>1.302</b>	<b>1.355</b>	<b>1.353</b>	<b>1.599</b>	<b>1.690</b>	<b>1.588</b>	<b>1.775</b>	<b>1.867</b>	<b>1.775</b>
EENMANZAAK	139	139	153	147	168	170	154	184	188	212	232	234	228	253	251
NATUURLIJK PERSOON	3	9	9	11	17	9	15	29	16	49	98	93	151	157	147
ANDERE	0	0	1	1	1	1	2	0	0	0	0	0	0	2	1
<b>TOTAAL</b>	<b>1.360</b>	<b>1.436</b>	<b>1.680</b>	<b>1.661</b>	<b>1.779</b>	<b>1.618</b>	<b>1.473</b>	<b>1.568</b>	<b>1.557</b>	<b>1.860</b>	<b>2.020</b>	<b>1.915</b>	<b>2.154</b>	<b>2.279</b>	<b>2.174</b>

### 3.3.11. AANTAL FAILLISSEMENTEN PER SECTOR

Aantal faillissementen Antwerpen	jaarbasis									
	2005	2006	2007	2008	2009	2010	2011	2012	2013	2014
<b>TOTAAL</b>	<b>1618</b>	<b>1473</b>	<b>1568</b>	<b>1557</b>	<b>1860</b>	<b>2020</b>	<b>1915</b>	<b>2154</b>	<b>2279</b>	<b>2174</b>
HORECA	258	245	284	285	373	322	352	383	378	389
REPARATIE VAN COMPUTERS EN CONSUMENTENARTIKELN	8	6	10	0	7	4	1	6	4	6
OVERIGE PERSOONLIJKE DIENSTEN	21	25	27	32	42	39	58	35	54	44
BOUW	175	168	154	172	236	278	233	258	311	323
TRANSPORT	74	82	73	56	86	97	102	76	95	89
KLEINHANDEL	177	187	168	226	203	210	210	239	253	220
GROOTHANDEL	227	172	170	182	164	195	146	191	176	188
HANDELSBEMIDDELING	39	35	42	48	50	42	49	45	54	48
GARAGEHOUDERS & AANVERWANTE SECTOREN	40	35	43	47	51	55	45	52	61	52
DIENSTVERLENING AAN BEDRIJVEN	231	200	251	215	253	340	296	333	374	308
VERZEKERINGEN EN VERMOGENSBEHEER	4	5	5	4	5	1	5	7	3	6
SPORT & RECREATIE	18	10	12	16	17	12	17	14	15	18
IMMO	23	28	24	33	28	28	31	24	33	48
LAND- en BOSBOUW	16	10	22	10	25	15	12	20	21	16
VISSERIJ en AQUACULTUUR	1	1	0	0	0	0	0	0	0	0
VOEDINGSINDUSTRIE en VOEDINGSNIJVERHEID	12	14	9	18	13	18	17	22	19	21
TEXTIEL en LEDERINDUSTRIE	9	3	2	3	4	6	2	4	3	3
HOUTINDUSTRIE	3	4	1	1	2	5	4	8	1	6
PAPIERINDUSTRIE	1	1	1	0	2	1	2	0	1	1
DRUKKERIJEN, UITGEVERIJEN en MEDIA	22	24	19	25	25	23	14	37	37	23
CHEMISCHE- & KUNSTSTOFINDUSTRIE	3	5	3	3	6	2	2	4	3	6
BOUWMATERIALENINDUSTRIE	3	1	1	4	1	4	4	2	4	7
METAALINDUSTRIE	14	14	8	12	20	26	17	23	21	18
ELEKTROTECHNIEK, ELEKTRONICA & COMPUTERS	4	7	4	3	4	3	7	6	10	9
MACHINEBOUW	3	8	2	4	6	3	4	6	2	5
BOUW VAN VERVOERSTUIGEN EN COMPONENTEN	0	0	1	0	3	0	2	4	2	2
MEUBELINDUSTRIE	5	3	3	1	8	6	7	8	4	7
ANDERE INDUSTRIE	3	4	10	3	4	4	5	9	5	9
REPARATIE EN ONDERHOUD	2	2	6	0	2	5	5	7	12	12
ENERGIEPRODUCTIE	0	1	0	1	0	1	3	5	2	2
WATER- EN AFVALBEHANDELING, SANERING	3	2	2	4	1	3	0	3	8	4
ANDERE ACTIVITEITEN	24	18	19	16	20	32	24	30	40	26
ONBEKENDE ACTIVITEIT	195	153	192	133	199	240	239	293	273	258

### 3.3.12. JOBVERLIES PER SECTOR

Jobverlies Antwerpen	jaarbasis									
	2005	2006	2007	2008	2009	2010	2011	2012	2013	2014
<b>TOTAAL</b>	<b>3105</b>	<b>2768</b>	<b>2546</b>	<b>2745</b>	<b>3969</b>	<b>3960</b>	<b>3931</b>	<b>4712</b>	<b>5185</b>	<b>4604</b>
HORECA	375	338	344	512	736	612	544	641	609	590
REPARATIE VAN COMPUTERS EN CONSUMENTENARTIKELN	24	5	10	0	22	3	0	0	14	55
OVERIGE PERSOONLIJKE DIENSTEN	75	26	224	75	149	75	162	38	68	71
BOUW	562	362	292	371	497	697	579	737	734	494
TRANSPORT	398	314	362	172	342	282	395	204	367	316
KLEINHANDEL	179	171	165	362	277	369	267	349	623	369
GROOTHANDEL	510	283	201	361	303	281	224	372	270	774
HANDELSBEMIDDELING	17	19	34	43	56	29	38	40	42	63
GARAGEHOUDERS & AANVERWANTE SECTOREN	62	26	44	59	75	81	71	61	51	67
DIENSTVERLENING AAN BEDRIJVEN	411	431	430	459	671	599	793	586	804	992
VERZEKERINGEN EN VERMOGENSBEHEER	3	4	2	6	5	2	7	6	0	4
SPORT & RECREATIE	24	4	5	20	23	16	20	16	59	21
IMMO	24	14	14	34	32	19	44	29	40	56
LAND- en BOSBOUW	16	80	65	9	134	88	21	44	59	76
VISSERIJ en AQUACULTUUR	0	0	0	0	0	0	0	0	0	0
VOEDINGSINDUSTRIE en VOEDINGSNIJVERHEID	14	35	25	56	40	32	50	90	355	57
TEXTIEL en LEDERINDUSTRIE	32	24	0	5	53	6	0	2	1	1
HOUTINDUSTRIE	2	2	0	1	0	0	21	7	2	6
PAPIERINDUSTRIE	2	0	18	0	0	0	9	0	2	0
DRUKKERIJEN, UITGEVERIJEN en MEDIA	86	147	11	30	130	24	33	414	266	117
CHEMISCHE- & KUNSTSTOFINDUSTRIE	10	4	2	2	32	7	66	222	3	16
BOUWMATERIALENINDUSTRIE	13	0	0	10	0	24	106	1	31	20
METAALINDUSTRIE	81	257	23	45	136	358	174	374	185	93
ELEKTROTECHNIEK, ELEKTRONICA & COMPUTERS	22	12	22	3	9	0	12	70	34	32
MACHINEBOUW	3	45	2	5	97	6	21	151	16	9
BOUW VAN VERVOERSTUIGEN EN COMPONENTEN	0	0	2	0	4	0	4	5	7	6
MEUBELINDUSTRIE	4	4	0	15	34	8	4	11	37	66
ANDERE INDUSTRIE	8	4	12	3	8	9	11	54	42	19
REPARATIE EN ONDERHOUD	1	3	177	0	6	116	154	34	185	94
ENERGIEPRODUCTIE	0	0	0	0	0	0	6	0	0	0
WATER- EN AFVALBEHANDELING, SANERING	2	4	0	43	2	2	0	11	20	12
ANDERE ACTIVITEITEN	37	13	14	12	41	84	39	50	196	35
ONBEKENDE ACTIVITEIT	108	137	46	32	55	131	56	93	63	73

### 3.4. LIMBURG

#### 3.4.1. AANTAL FAILLISSEMENTEN OP JAARBASIS

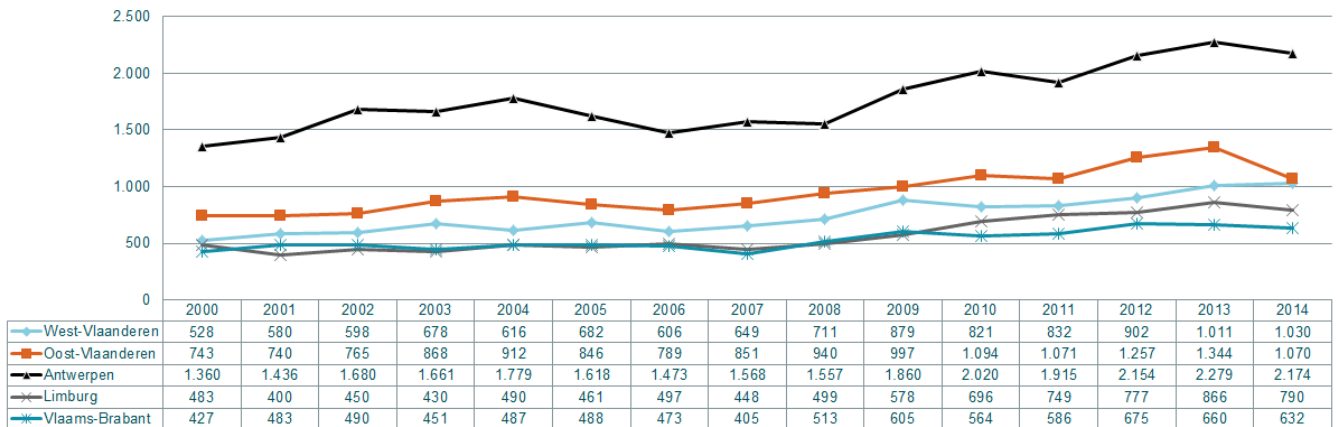

#### 3.4.2. AANTAL FAILLISSEMENTSUITSPRAKEN PER MAAND

	2000	2001	2002	2003	2004	2005	2006	2007	2008	2009	2010	2011	2012	2013	2014
<b>Limburg</b>															
januari	43	45	40	36	40	45	54	50	45	54	49	53	58	71	72
februari	33	23	40	31	53	28	51	36	40	49	58	71	56	65	69
maart	45	32	39	39	42	47	39	41	39	77	60	83	81	89	94
april	41	43	35	41	44	44	44	45	44	56	81	51	55	61	56
mei	46	37	42	39	39	34	37	33	30	34	54	89	63	74	67
juni	51	50	44	37	34	44	45	45	34	45	63	58	63	76	80
juli	26	12	30	29	38	26	38	18	30	33	44	47	49	54	47
augustus	25	25	21	24	30	22	20	23	22	26	32	35	42	41	24
september	37	25	42	47	42	57	46	41	52	61	82	82	107	119	71
oktober	52	34	47	46	45	31	42	47	59	40	62	69	79	99	87
november	53	34	35	21	35	38	40	36	48	49	54	41	68	62	65
december	31	40	35	40	48	45	41	33	56	54	57	70	56	55	58

#### 3.4.3. VERHOUDINGEN MET BETREKKING TOT ANCIËNNITEIT VAN HET GEFAILLEERDE BEDRIJF

#### Limburg: % leeftijds categorie van gefailleerde ondernemingen Limbourg: l'ancienneté des entreprises en faillite

Bron/source: Graydon Belgium nv/sa www.graydon.be

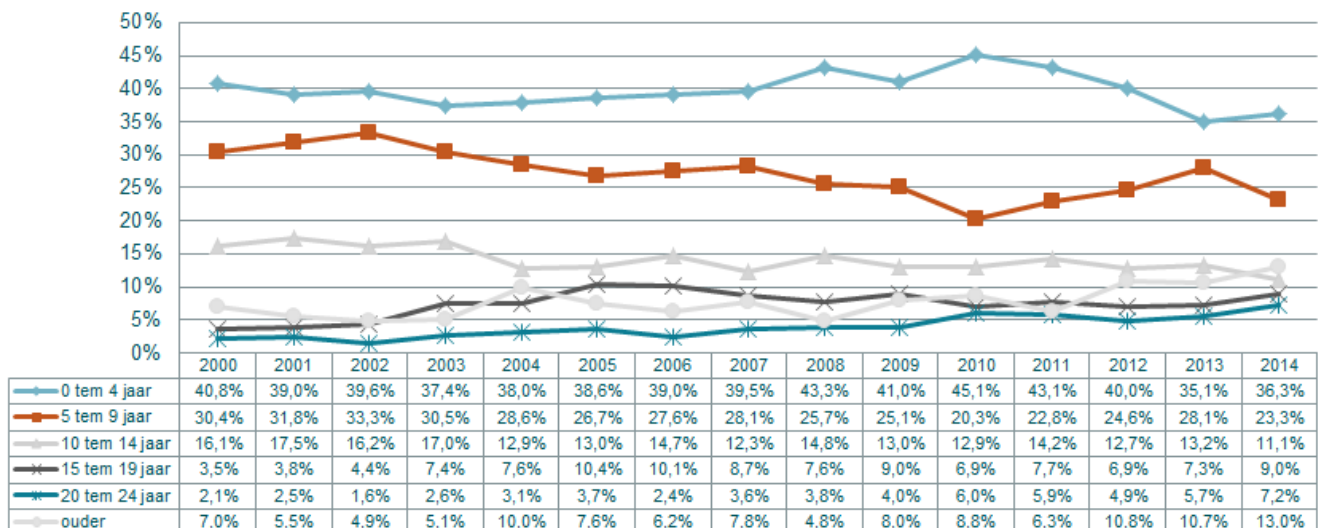

### 3.4.4. VERDELING VAN HET AANTAL FAILLISSEMENTEN VOLGENS DE CATEGORIE VAN HET TEWERKGESTELD PERSONEEL

	2000	2001	2002	2003	2004	2005	2006	2007	2008	2009	2010	2011	2012	2013	2014
0 werknemers	313	265	262	267	295	256	313	272	262	226	306	377	419	450	417
1 tot 4 werknemers	122	90	120	109	134	159	153	131	180	293	325	289	276	326	302
5 tot 9 werknemers	25	23	27	31	31	28	18	18	28	33	39	43	45	42	42
10 tot 19 werknemers	14	11	23	10	16	10	10	15	16	16	14	23	26	30	17
20 tot 49 werknemers	9	9	12	10	8	4	1	9	7	10	9	15	5	12	6
<b>SUBTOTAAL KMO</b>	<b>483</b>	<b>398</b>	<b>444</b>	<b>427</b>	<b>484</b>	<b>457</b>	<b>495</b>	<b>445</b>	<b>493</b>	<b>578</b>	<b>693</b>	<b>747</b>	<b>771</b>	<b>860</b>	<b>784</b>
50 tot 99 werknemers	0	2	2	1	2	3	1	1	3	0	3	2	6	5	3
100 tot 199 werknemers	0	0	3	2	3	0	1	1	2	0	0	0	0	1	3
200 werknemers en meer	0	0	1	0	1	0	0	1	0	0	1	0	1	0	0
<b>TOTAAL</b>	<b>483</b>	<b>400</b>	<b>450</b>	<b>430</b>	<b>490</b>	<b>461</b>	<b>497</b>	<b>448</b>	<b>498</b>	<b>578</b>	<b>697</b>	<b>749</b>	<b>778</b>	<b>866</b>	<b>790</b>

### 3.4.5. PROCENTUELE VERDELING VAN HET AANTAL FAILLISSEMENTEN VOLGENS DE CATEGORIE VAN HET TEWERKGESTELD PERSONEEL

	2000	2001	2002	2003	2004	2005	2006	2007	2008	2009	2010	2011	2012	2013	2014
0 werknemers	64,8%	66,3%	58,2%	62,1%	60,2%	55,5%	63,0%	60,7%	52,5%	39,1%	44,0%	50,3%	53,9%	52,0%	52,8%
1 tot 4 werknemers	25,3%	22,5%	26,7%	25,3%	27,3%	34,5%	30,8%	29,2%	36,1%	50,7%	46,7%	38,6%	35,5%	37,6%	38,2%
5 tot 9 werknemers	5,2%	5,8%	6,0%	7,2%	6,3%	6,1%	3,6%	4,0%	5,6%	5,7%	5,6%	5,7%	5,8%	4,8%	5,3%
10 tot 19 werknemers	2,9%	2,8%	5,1%	2,3%	3,3%	2,2%	2,0%	3,3%	3,2%	2,8%	2,0%	3,1%	3,3%	3,5%	2,2%
20 tot 49 werknemers	1,9%	2,3%	2,7%	2,3%	1,6%	0,9%	0,2%	2,0%	1,4%	1,7%	1,3%	2,0%	0,6%	1,4%	0,8%
<b>SUBTOTAAL KMO</b>	<b>100,0%</b>	<b>99,5%</b>	<b>98,7%</b>	<b>99,3%</b>	<b>98,8%</b>	<b>99,1%</b>	<b>99,6%</b>	<b>99,3%</b>	<b>98,8%</b>	<b>100,0%</b>	<b>99,6%</b>	<b>99,7%</b>	<b>99,1%</b>	<b>99,3%</b>	<b>99,2%</b>
50 tot 99 werknemers	0,0%	0,5%	0,4%	0,2%	0,4%	0,7%	0,2%	0,2%	0,6%	0,0%	0,4%	0,3%	0,8%	0,6%	0,4%
100 tot 199 werknemers	0,0%	0,0%	0,7%	0,5%	0,6%	0,0%	0,2%	0,2%	0,4%	0,0%	0,0%	0,0%	0,0%	0,1%	0,4%
200 werknemers en meer	0,0%	0,0%	0,2%	0,0%	0,2%	0,2%	0,0%	0,2%	0,2%	0,0%	0,0%	0,0%	0,1%	0,0%	0,0%
<b>TOTAAL</b>	<b>100,0%</b>	<b>100,0%</b>	<b>100,0%</b>	<b>100,0%</b>	<b>100,0%</b>	<b>100,0%</b>	<b>100,0%</b>	<b>100,0%</b>	<b>100,0%</b>	<b>100,0%</b>	<b>100,0%</b>	<b>100,0%</b>	<b>100,0%</b>	<b>100,0%</b>	<b>100,0%</b>

### 3.4.6. VERDELING VAN HET AANTAL VERLOREN ARBEIDSPLAATSEN BIJ FAILLISSEMENTEN VOLGENS CATEGORIE VAN HET PERSONEEL

	2000	2001	2002	2003	2004	2005	2006	2007	2008	2009	2010	2011	2012	2013	2014
1 tot 4 werknemers	214	155	243	201	268	298	295	258	360	564	635	561	545	661	582
5 tot 9 werknemers	155	142	188	205	201	196	123	121	182	224	258	290	306	288	272
10 tot 19 werknemers	189	169	305	131	223	151	125	212	214	215	192	310	389	408	246
20 tot 49 werknemers	277	233	322	302	288	114	20	214	214	306	261	462	131	376	177
<b>SUBTOTAAL KMO</b>	<b>835</b>	<b>699</b>	<b>1.058</b>	<b>839</b>	<b>980</b>	<b>759</b>	<b>563</b>	<b>805</b>	<b>970</b>	<b>1.309</b>	<b>1.346</b>	<b>1.623</b>	<b>1.371</b>	<b>1.733</b>	<b>1.277</b>
50 tot 99 werknemers	0	109	121	68	138	238	54	98	160	0	211	130	433	286	178
100 tot 199 werknemers	0	0	409	355	332	0	105	148	316	0	0	0	0	150	322
200 werknemers en meer	0	0	224	0	242	308	0	257	245	0	0	0	0	0	0
<b>TOTAAL</b>	<b>835</b>	<b>808</b>	<b>1.812</b>	<b>1.262</b>	<b>1.692</b>	<b>1.305</b>	<b>722</b>	<b>1.308</b>	<b>1.691</b>	<b>1.309</b>	<b>1.557</b>	<b>1.753</b>	<b>1.804</b>	<b>2.169</b>	<b>1.777</b>

### 3.4.7. PROCENTUELE VERDELING VAN HET AANTAL VERLOREN ARBEIDSPLAATSEN BIJ FAILLISSEMENTEN VOLGENS CATEGORIE VAN HET PERSONEEL

	2000	2001	2002	2003	2004	2005	2006	2007	2008	2009	2010	2011	2012	2013	2014
1 tot 4 werknemers	25,6%	19,2%	13,4%	15,9%	15,8%	22,8%	40,9%	19,7%	21,3%	43,1%	40,8%	32,0%	30,2%	30,5%	32,8%
5 tot 9 werknemers	18,6%	17,6%	10,4%	16,2%	11,9%	15,0%	17,0%	9,3%	10,8%	17,1%	16,6%	16,5%	17,0%	13,3%	15,3%
10 tot 19 werknemers	22,6%	20,9%	16,8%	10,4%	13,2%	11,6%	17,3%	16,2%	12,7%	16,4%	12,3%	17,7%	21,6%	18,8%	13,8%
20 tot 49 werknemers	33,2%	28,8%	17,8%	23,9%	17,0%	8,7%	2,8%	16,4%	12,7%	23,4%	16,8%	26,4%	7,3%	17,3%	10,0%
<b>SUBTOTAAL KMO</b>	<b>100,0%</b>	<b>86,5%</b>	<b>58,4%</b>	<b>66,5%</b>	<b>57,9%</b>	<b>58,2%</b>	<b>78,0%</b>	<b>61,5%</b>	<b>57,4%</b>	<b>100,0%</b>	<b>86,4%</b>	<b>92,6%</b>	<b>76,0%</b>	<b>79,9%</b>	<b>71,9%</b>
50 tot 99 werknemers	0,0%	13,5%	6,7%	5,4%	8,2%	18,2%	7,5%	7,5%	9,5%	0,0%	13,6%	7,4%	24,0%	13,2%	10,0%
100 tot 199 werknemers	0,0%	0,0%	22,6%	28,1%	19,6%	0,0%	14,5%	11,3%	18,7%	0,0%	0,0%	0,0%	0,0%	6,9%	18,1%
200 werknemers en meer	0,0%	0,0%	12,4%	0,0%	14,3%	23,6%	0,0%	19,6%	14,5%	0,0%	0,0%	0,0%	0,0%	0,0%	0,0%
<b>TOTAAL</b>	<b>100,0%</b>	<b>100,0%</b>	<b>100,0%</b>	<b>100,0%</b>	<b>100,0%</b>	<b>100,0%</b>	<b>100,0%</b>	<b>100,0%</b>	<b>100,0%</b>	<b>100,0%</b>	<b>100,0%</b>	<b>100,0%</b>	<b>100,0%</b>	<b>100,0%</b>	<b>100,0%</b>

### 3.4.8. AANTAL FAILLISSEMENTEN NAAR CATEGORIE VAN HET MAATSCHAPPELIJK KAPITAAL

AANTAL FAILLISSEMENTEN IN LIMBURG VOLGENS CATEGORIE MAATSCHAPPELIJK KAPITAAL																
	2000	2001	2002	2003	2004	2005	2006	2007	2008	2009	2010	2011	2012	2013	2014	2015
minder dan 2.500 EUR	15	11	5	10	7	6	6	9	15	12	32	35	41	58	60	
2500 - 6250 EUR	1	5	5	1	5	2	2	4	3	1	8	2	8	11	9	
6251 - 12500 EUR	6	1	1	1	0	2	1	1	0	0	1	1	4	3	3	
12501 - 18750 EUR	163	143	163	167	173	185	193	188	196	260	297	334	341	379	320	
18751 - 25000 EUR	22	21	34	34	45	43	35	45	49	50	49	58	58	59	54	
25001 - 31250 EUR	36	21	7	18	13	5	9	13	12	9	6	11	11	14	11	
31251 - 62500 EUR	40	39	56	52	53	63	47	41	47	64	39	53	46	56	46	
62501 - 125000 EUR	31	20	40	17	34	19	30	26	19	20	37	25	24	40	31	
125001 - 250000 EUR	16	15	20	16	17	11	12	8	15	9	21	20	18	25	10	
250001 - 1250000 EUR	11	16	16	14	14	10	12	10	12	9	14	27	16	21	28	
Meer dan 1250000 EUR	1	4	3	5	4	1	2	4	6	2	1	6	6	4	3	
Niet van toepassing (eenmanszaken e.d.)	141	104	100	95	125	114	148	99	125	142	191	177	204	196	215	
<b>TOTAAL</b>	<b>483</b>	<b>400</b>	<b>450</b>	<b>430</b>	<b>490</b>	<b>461</b>	<b>497</b>	<b>448</b>	<b>499</b>	<b>578</b>	<b>696</b>	<b>749</b>	<b>777</b>	<b>866</b>	<b>790</b>	

### 3.4.9. PROCENTUELE VERDELING VAN DE FAILLISSEMENTEN NAAR CATEGORIE VAN HET MAATSCHAPPELIJK KAPITAAL

	2000	2001	2002	2003	2004	2005	2006	2007	2008	2009	2010	2011	2012	2013	2014	2015
minder dan 2.500 EUR	3,1%	2,8%	1,1%	2,3%	1,4%	1,3%	1,2%	2,0%	3,0%	2,1%	4,6%	4,7%	5,3%	6,7%	7,6%	8,1%
2500 - 6250 EUR	0,2%	1,3%	1,1%	0,2%	1,0%	0,4%	0,4%	0,9%	0,6%	0,2%	1,1%	0,3%	1,0%	1,3%	1,1%	1,6%
6251 - 12500 EUR	1,2%	0,3%	0,2%	0,2%	0,0%	0,4%	0,2%	0,2%	0,0%	0,0%	0,1%	0,1%	0,5%	0,3%	0,4%	0,0%
12501 - 18750 EUR	33,7%	35,8%	36,2%	38,8%	35,3%	40,1%	38,8%	42,0%	39,3%	45,0%	42,7%	44,6%	43,9%	43,8%	40,5%	42,5%
18751 - 25000 EUR	4,6%	5,3%	7,6%	7,9%	9,2%	9,3%	7,0%	10,0%	9,8%	8,7%	7,0%	7,7%	7,5%	6,8%	6,8%	6,8%
25001 - 31250 EUR	7,5%	5,3%	1,6%	4,2%	2,7%	1,1%	1,8%	2,9%	2,4%	1,6%	0,9%	1,5%	1,4%	1,6%	1,4%	1,6%
31251 - 62500 EUR	8,3%	9,8%	12,4%	12,1%	10,8%	13,7%	9,5%	9,2%	9,4%	11,1%	5,6%	7,1%	5,9%	6,5%	5,8%	5,0%
62501 - 125000 EUR	6,4%	5,0%	8,9%	4,0%	6,9%	4,1%	6,0%	5,8%	3,8%	3,5%	5,3%	3,3%	3,1%	4,6%	3,9%	3,1%
125001 - 250000 EUR	3,3%	3,8%	4,4%	3,7%	3,5%	2,4%	2,4%	1,8%	3,0%	1,6%	3,0%	2,7%	2,3%	2,9%	1,3%	2,1%
250001 - 1250000 EUR	2,3%	4,0%	3,6%	3,3%	2,9%	2,2%	2,4%	2,2%	2,4%	1,6%	2,0%	3,6%	2,1%	2,4%	3,5%	1,0%
Meer dan 1250000 EUR	0,2%	1,0%	0,7%	1,2%	0,8%	0,2%	0,4%	0,9%	1,2%	0,3%	0,1%	0,8%	0,8%	0,5%	0,4%	0,0%
Niet van toepassing (eenmanszaken e.d.)	29,2%	26,0%	22,2%	22,1%	25,5%	24,7%	29,8%	22,1%	25,1%	24,6%	27,4%	23,6%	26,3%	22,6%	27,2%	28,1%
<b>TOTAAL</b>	<b>100,0%</b>	<b>100,0%</b>	<b>100,0%</b>	<b>100,0%</b>	<b>100,0%</b>	<b>100,0%</b>	<b>100,0%</b>	<b>100,0%</b>	<b>100,0%</b>	<b>100,0%</b>	<b>100,0%</b>	<b>100,0%</b>	<b>100,0%</b>	<b>100,0%</b>	<b>100,0%</b>	<b>100,0%</b>

### 3.4.10. AANTAL FAILLISSEMENTEN PER RECHTSVORM

	2000	2001	2002	2003	2004	2005	2006	2007	2008	2009	2010	2011	2012	2013	2014
NV	99	89	100	86	93	61	75	64	63	61	57	64	64	79	71
BVBA	212	185	233	230	256	270	258	269	286	360	401	395	375	431	357
EVBA	0	0	0	0	0	0	0	0	0	0	0	69	78	79	65
SVBA	0	0	0	0	0	0	0	0	0	0	0	1	5	9	8
COMA	2	0	0	1	0	0	0	0	0	0	0	1	0	1	0
COMV	4	3	2	3	6	3	1	4	5	2	17	16	18	25	37
CV	16	12	3	2	0	2	0	3	0	0	1	0	0	0	0
CVBA	7	4	7	5	4	5	8	1	4	2	5	4	3	6	7
CVOH	4	4	3	4	5	6	6	7	8	4	11	8	4	8	5
VOF	2	2	3	5	2	2	3	2	7	9	13	17	27	33	26
LV	0	0	0	0	0	0	0	0	1	0	1	0	0	1	1
BUITENLANDSE RECHTSVORM	5	6	2	2	2	2	8	6	11	10	7	11	12	11	1
<b>TOTAAL VENNOOTSCHAPPEN</b>	<b>351</b>	<b>305</b>	<b>353</b>	<b>338</b>	<b>368</b>	<b>351</b>	<b>359</b>	<b>356</b>	<b>385</b>	<b>448</b>	<b>513</b>	<b>586</b>	<b>586</b>	<b>683</b>	<b>578</b>
EENMANZAAK	127	93	96	89	117	107	137	87	105	123	155	147	145	135	172
NATUURLIJK PERSOON	5	2	1	3	5	2	1	5	9	7	28	16	46	47	40
ANDERE	0	0	0	0	0	1	0	0	0	0	0	0	0	1	0
<b>TOTAAL</b>	<b>483</b>	<b>400</b>	<b>450</b>	<b>430</b>	<b>490</b>	<b>461</b>	<b>497</b>	<b>448</b>	<b>499</b>	<b>578</b>	<b>696</b>	<b>749</b>	<b>777</b>	<b>866</b>	<b>790</b>

### 3.4.11. AANTAL FAILLISSEMENTEN PER SECTOR

Aantal faillissementen	jaarbasis									
	2005	2006	2007	2008	2009	2010	2011	2012	2013	2014
<b>Limburg</b>										
TOTAAL	461	497	448	499	578	696	749	777	866	790
HORECA	78	101	84	93	111	125	137	131	130	114
REPARATIE VAN COMPUTERS EN CONSUMENTENARTIKELEN	0	1	1	0	1	2	1	4	2	0
OVERIGE PERSOONLIJKE DIENSTEN	11	13	8	8	16	24	21	15	28	16
BOUW	75	74	94	81	123	136	139	167	188	176
TRANSPORT	19	35	15	32	31	18	36	39	31	31
KLEINHANDEL	57	52	52	55	54	93	87	82	103	83
GROOTHANDEL	57	43	29	48	51	46	52	53	38	50
HANDELSBEMIDDELING	11	6	11	5	9	13	8	14	22	22
GARAGEHOUDERS & AANVERWANTE SECTOREN	14	14	8	10	18	19	24	19	32	25
DIENSTVERLENING AAN BEDRIJVEN	50	61	55	58	61	69	103	99	103	109
VERZEKERINGEN EN VERMOGENSBEHEER	0	1	3	1	0	2	1	1	0	0
SPORT & RECREATIE	4	7	5	7	7	6	7	6	11	6
IMMO	4	7	7	7	6	9	14	8	10	13
LAND- en BOSBOUW	10	8	13	11	9	5	11	7	13	8
VISSERIJ en AQUACULTUUR	0	0	0	0	0	0	0	0	0	0
VOEDINGSINDUSTRIE en VOEDINGSNIJVERHEID	6	2	3	3	9	11	8	10	11	10
TEXTIEL en LEDERINDUSTRIE	1	1	2	9	2	2	1	6	1	0
HOUTINDUSTRIE	4	2	2	2	2	2	2	1	1	4
PAPIERINDUSTRIE	0	1	0	1	0	0	2	0	0	0
DRUKKERIJEN, UITGEVERIJEN en MEDIA	2	1	4	3	4	5	7	6	9	6
CHEMISCHE- & KUNSTSTOFINDUSTRIE	0	3	0	2	1	0	0	5	5	2
BOUWMATERIALENINDUSTRIE	2	1	2	0	2	5	4	5	3	3
METAALINDUSTRIE	10	8	8	8	12	17	16	7	14	20
ELEKTROTECHNIEK, ELEKTRONICA & COMPUTERS	4	3	1	1	2	2	4	2	2	3
MACHINEBOUW	3	1	2	1	2	3	2	2	6	4
BOUW VAN VERVOERSTUIGEN EN COMPONENTEN	0	0	2	2	0	3	2	0	1	0
MEUBELINDUSTRIE	2	2	3	1	2	6	1	2	3	3
ANDERE INDUSTRIE	3	1	2	2	6	1	2	2	2	0
REPARATIE EN ONDERHOUD	1	0	0	3	1	2	1	2	2	6
ENERGIEPRODUCTIE	0	0	0	0	0	0	1	0	0	0
WATER- EN AFVALBEHANDELING, SANERING	0	1	0	1	2	1	1	0	3	1
ANDERE ACTIVITEITEN	3	9	5	10	2	11	9	6	13	5
ONBEKENDE ACTIVITEIT	30	38	27	34	32	58	45	76	79	70

### 3.4.12. JOBVERLIES PER SECTOR

Jobverlies	jaarbasis									
	2005	2006	2007	2008	2009	2010	2011	2012	2013	2014
<b>Limburg</b>										
TOTAAL	1305	722	1308	1691	1309	1557	1753	1804	2169	1777
HORECA	65	86	65	164	177	211	174	280	209	368
REPARATIE VAN COMPUTERS EN CONSUMENTENARTIKELEN	0	2	7	0	0	2	2	7	15	0
OVERIGE PERSOONLIJKE DIENSTEN	8	3	11	2	20	69	40	17	81	20
BOUW	241	67	364	171	340	335	421	527	603	479
TRANSPORT	81	61	35	78	111	37	143	77	116	69
KLEINHANDEL	33	40	56	69	94	118	135	95	298	86
GROOTHANDEL	112	107	59	71	131	128	201	136	55	77
HANDELSBEMIDDELING	4	4	8	2	6	43	4	26	19	19
GARAGEHOUDERS & AANVERWANTE SECTOREN	25	30	6	17	32	8	21	22	38	26
DIENSTVERLENING AAN BEDRIJVEN	90	62	119	140	106	126	250	139	199	95
VERZEKERINGEN EN VERMOGENSBEHEER	0	0	9	2	0	0	0	0	0	0
SPORT & RECREATIE	5	2	6	6	8	48	5	7	53	3
IMMO	8	9	1	0	9	5	7	11	6	9
LAND- en BOSBOUW	65	6	34	10	20	6	27	2	20	67
VISSERIJ en AQUACULTUUR	0	0	0	0	0	0	0	0	0	0
VOEDINGSINDUSTRIE en VOEDINGSNIJVERHEID	7	0	4	9	69	19	19	32	26	30
TEXTIEL en LEDERINDUSTRIE	0	0	23	668	2	5	2	143	2	0
HOUTINDUSTRIE	2	24	0	41	2	2	19	6	0	2
PAPIERINDUSTRIE	0	54	0	13	0	0	5	0	0	0
DRUKKERIJEN, UITGEVERIJEN en MEDIA	2	0	3	0	10	4	3	11	22	5
CHEMISCHE- & KUNSTSTOFINDUSTRIE	0	8	0	3	4	0	0	74	47	1
BOUWMATERIALENINDUSTRIE	90	0	19	0	2	21	11	13	65	6
METAALINDUSTRIE	330	133	7	102	30	145	141	42	44	148
ELEKTROTECHNIEK, ELEKTRONICA & COMPUTERS	13	2	0	6	9	29	1	6	17	59
MACHINEBOUW	42	2	30	0	4	5	28	37	99	149
BOUW VAN VERVOERSTUIGEN EN COMPONENTEN	0	0	257	4	0	112	33	0	9	0
MEUBELINDUSTRIE	19	1	170	0	4	9	2	2	4	8
ANDERE INDUSTRIE	4	0	0	51	6	0	5	0	0	0
REPARATIE EN ONDERHOUD	1	0	0	0	0	7	0	2	1	7
ENERGIEPRODUCTIE	0	0	0	0	0	0	7	0	0	0
WATER- EN AFVALBEHANDELING, SANERING	0	2	0	0	27	0	3	0	12	15
ANDERE ACTIVITEITEN	16	2	4	40	2	23	21	66	14	2
ONBEKENDE ACTIVITEIT	42	15	11	22	84	40	23	24	95	27



### 3.5. VLAAMS-BRABANT

#### 3.5.1. AANTAL FAILLISSEMENTEN OP JAARBASIS

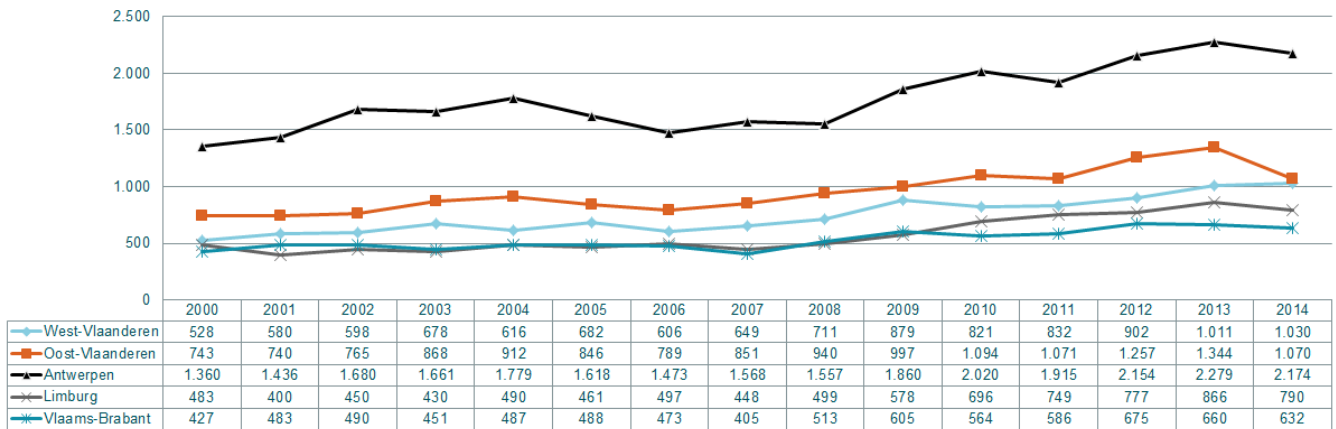

#### 3.5.2. AANTAL FAILLISSEMENTSUITSPRAKEN PER MAAND

Vlaams Brabant	2000	2001	2002	2003	2004	2005	2006	2007	2008	2009	2010	2011	2012	2013	2014
januari	38	53	46	35	34	42	52	30	37	39	43	44	59	64	77
februari	49	41	40	36	35	36	58	34	32	52	40	57	56	45	53
maart	45	43	39	38	56	56	46	45	35	82	84	57	60	43	57
april	33	44	42	36	39	39	41	42	57	50	36	40	52	64	51
mei	58	41	45	35	46	44	38	34	35	38	28	55	67	41	27
juni	39	39	41	29	37	52	39	27	40	65	59	41	68	46	52
juli	31	34	30	35	39	26	25	28	48	24	39	50	40	41	46
augustus	20	31	17	30	15	23	18	26	25	33	27	45	45	42	31
september	35	38	46	52	62	53	40	34	58	61	66	52	54	62	65
oktober	32	43	54	43	44	40	40	42	42	39	55	60	73	87	59
november	36	38	55	37	35	34	34	42	34	60	45	47	52	67	43
december	11	38	35	45	45	43	42	21	70	62	42	38	49	58	71

#### 3.5.3. VERHOUDINGEN MET BETREKKING TOT ANCIËNNITEIT VAN HET GEFALLEERDE BEDRIJF

#### Vlaams-Brabant: % leeftijds categorie van gefailleerde ondernemingen Brabant flamand: l'ancienneté des entreprises en faillite

Bron/source: Graydon Belgium nv/sa www.graydon.be

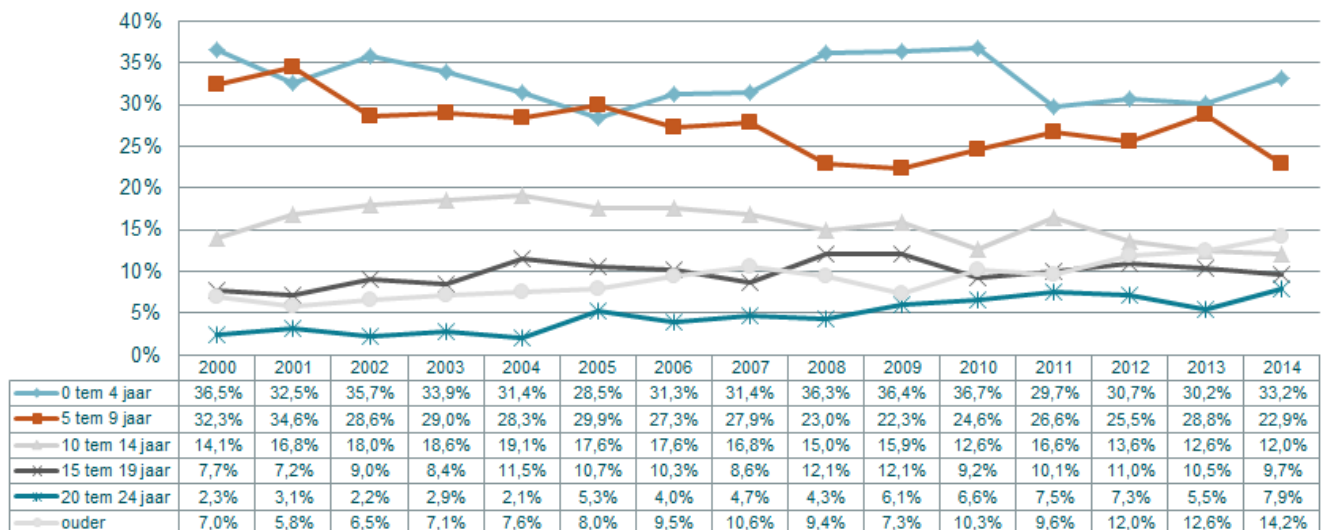

### 3.5.4. VERDELING VAN HET AANTAL FAILLISEMENTEN VOLGENS DE CATEGORIE VAN HET TEWERKGESTELD PERSONEEL

	2000	2001	2002	2003	2004	2005	2006	2007	2008	2009	2010	2011	2012	2013	2014
0 werknemers	271	281	260	256	272	240	285	240	270	262	252	315	375	374	337
1 tot 4 werknemers	103	143	150	140	144	183	135	125	185	276	241	220	246	222	240
5 tot 9 werknemers	25	20	31	25	33	34	31	23	35	40	40	29	31	40	31
10 tot 19 werknemers	18	22	26	15	18	18	14	13	10	14	18	14	15	13	16
20 tot 49 werknemers	9	14	13	11	17	11	8	3	8	10	11	7	6	8	6
<b>SUBTOTAAL KMO</b>	<b>426</b>	<b>480</b>	<b>480</b>	<b>447</b>	<b>484</b>	<b>486</b>	<b>473</b>	<b>404</b>	<b>508</b>	<b>602</b>	<b>562</b>	<b>585</b>	<b>673</b>	<b>657</b>	<b>630</b>
50 tot 99 werknemers	1	3	8	3	2	1	0	1	4	2	2	1	1	3	2
100 tot 199 werknemers	0	0	0	1	1	1	0	0	1	0	0	0	0	0	0
200 werknemers en meer	0	0	2	0	0	0	0	0	0	1	0	0	1	0	0
<b>TOTAAL</b>	<b>427</b>	<b>483</b>	<b>490</b>	<b>451</b>	<b>487</b>	<b>488</b>	<b>473</b>	<b>405</b>	<b>513</b>	<b>605</b>	<b>564</b>	<b>586</b>	<b>675</b>	<b>660</b>	<b>632</b>

### 3.5.5. PROCENTUELE VERDELING VAN HET AANTAL FAILLISEMENTEN VOLGENS DE CATEGORIE VAN HET TEWERKGESTELD PERSONEEL

	2000	2001	2002	2003	2004	2005	2006	2007	2008	2009	2010	2011	2012	2013	2014
0 werknemers	63,5%	58,2%	53,1%	56,8%	55,9%	49,2%	60,3%	59,3%	52,6%	43,3%	44,7%	53,8%	55,6%	56,7%	53,3%
1 tot 4 werknemers	24,1%	29,6%	30,6%	31,0%	29,6%	37,5%	28,5%	30,9%	36,1%	45,6%	42,7%	37,5%	36,4%	33,6%	38,0%
5 tot 9 werknemers	5,9%	4,1%	6,3%	5,5%	6,8%	7,0%	6,6%	5,7%	6,8%	6,6%	7,1%	4,9%	4,6%	6,1%	4,9%
10 tot 19 werknemers	4,2%	4,6%	5,3%	3,3%	3,7%	3,7%	3,0%	3,2%	1,9%	2,3%	3,2%	2,4%	2,2%	2,0%	2,5%
20 tot 49 werknemers	2,1%	2,9%	2,7%	2,4%	3,5%	2,3%	1,7%	0,7%	1,6%	1,7%	2,0%	1,2%	0,9%	1,2%	0,9%
<b>SUBTOTAAL KMO</b>	<b>99,8%</b>	<b>99,4%</b>	<b>98,0%</b>	<b>99,1%</b>	<b>99,4%</b>	<b>99,6%</b>	<b>100,0%</b>	<b>99,8%</b>	<b>99,0%</b>	<b>99,5%</b>	<b>99,6%</b>	<b>99,8%</b>	<b>99,7%</b>	<b>99,5%</b>	<b>99,7%</b>
50 tot 99 werknemers	0,2%	0,6%	1,6%	0,7%	0,4%	0,2%	0,0%	0,2%	0,8%	0,3%	0,4%	0,2%	0,1%	0,5%	0,3%
100 tot 199 werknemers	0,0%	0,0%	0,0%	0,2%	0,2%	0,2%	0,0%	0,0%	0,2%	0,0%	0,0%	0,0%	0,0%	0,0%	0,0%
200 werknemers en meer	0,0%	0,0%	0,4%	0,0%	0,0%	0,0%	0,0%	0,0%	0,0%	0,2%	0,0%	0,0%	0,1%	0,0%	0,0%
<b>TOTAAL</b>	<b>100,0%</b>	<b>100,0%</b>	<b>100,0%</b>	<b>100,0%</b>	<b>100,0%</b>	<b>100,0%</b>	<b>100,0%</b>	<b>100,0%</b>	<b>100,0%</b>	<b>100,0%</b>	<b>100,0%</b>	<b>100,0%</b>	<b>100,0%</b>	<b>100,0%</b>	<b>100,0%</b>

### 3.5.6. VERDELING VAN HET AANTAL VERLOREN ARBEIDSPLAATSEN BIJ FAILLISEMENTEN VOLGENS CATEGORIE VAN HET PERSONEEL

	2000	2001	2002	2003	2004	2005	2006	2007	2008	2009	2010	2011	2012	2013	2014
1 tot 4 werknemers	193	267	296	295	265	362	272	245	366	550	473	435	494	442	461
5 tot 9 werknemers	176	136	193	161	219	213	187	149	222	271	264	187	205	257	204
10 tot 19 werknemers	237	289	344	209	246	253	190	187	132	192	249	199	197	180	216
20 tot 49 werknemers	231	479	401	341	535	311	214	90	268	279	333	179	164	242	153
<b>SUBTOTAAL KMO</b>	<b>837</b>	<b>1.171</b>	<b>1.234</b>	<b>1.006</b>	<b>1.265</b>	<b>1.139</b>	<b>863</b>	<b>671</b>	<b>988</b>	<b>1.292</b>	<b>1.319</b>	<b>1.000</b>	<b>1.060</b>	<b>1.121</b>	<b>1.034</b>
50 tot 99 werknemers	75	194	546	225	144	81	0	52	311	162	134	62	72	190	140
100 tot 199 werknemers	0	0	0	119	132	164	0	0	139	0	0	0	0	0	0
200 werknemers en meer	0	0	537	0	0	0	0	0	0	472	0	0	224	0	0
<b>TOTAAL</b>	<b>912</b>	<b>1.365</b>	<b>2.317</b>	<b>1.350</b>	<b>1.541</b>	<b>1.384</b>	<b>863</b>	<b>723</b>	<b>1.438</b>	<b>1.926</b>	<b>1.453</b>	<b>1.062</b>	<b>1.356</b>	<b>1.311</b>	<b>1.174</b>

### 3.5.7. PROCENTUELE VERDELING VAN HET AANTAL VERLOREN ARBEIDSPLAATSEN BIJ FAILLISEMENTEN VOLGENS CATEGORIE VAN HET PERSONEEL

	2000	2001	2002	2003	2004	2005	2006	2007	2008	2009	2010	2011	2012	2013	2014
1 tot 4 werknemers	21,2%	19,6%	12,8%	21,9%	17,2%	26,2%	31,5%	33,9%	25,5%	28,6%	32,6%	41,0%	36,4%	33,7%	39,3%
5 tot 9 werknemers	19,3%	10,0%	8,3%	11,9%	14,2%	15,4%	21,7%	20,6%	15,4%	14,1%	18,2%	17,6%	15,1%	19,6%	17,4%
10 tot 19 werknemers	26,0%	21,2%	14,8%	15,5%	16,0%	18,3%	22,0%	25,9%	9,2%	10,0%	17,1%	18,7%	14,5%	13,7%	18,4%
20 tot 49 werknemers	25,3%	35,1%	17,3%	25,3%	34,7%	22,5%	24,8%	12,4%	18,6%	14,5%	22,9%	16,9%	12,1%	18,5%	13,0%
<b>SUBTOTAAL KMO</b>	<b>91,8%</b>	<b>85,8%</b>	<b>53,3%</b>	<b>74,5%</b>	<b>82,1%</b>	<b>82,3%</b>	<b>100,0%</b>	<b>92,8%</b>	<b>68,7%</b>	<b>67,1%</b>	<b>90,8%</b>	<b>94,2%</b>	<b>78,2%</b>	<b>85,5%</b>	<b>88,1%</b>
50 tot 99 werknemers	8,2%	14,2%	23,6%	16,7%	9,3%	5,9%	0,0%	7,2%	21,6%	8,4%	9,2%	5,8%	5,3%	14,5%	11,9%
100 tot 199 werknemers	0,0%	0,0%	0,0%	8,8%	8,6%	11,8%	0,0%	0,0%	9,7%	0,0%	0,0%	0,0%	0,0%	0,0%	0,0%
200 werknemers en meer	0,0%	0,0%	23,2%	0,0%	0,0%	0,0%	0,0%	0,0%	0,0%	24,5%	0,0%	0,0%	16,5%	0,0%	0,0%
<b>TOTAAL</b>	<b>100,0%</b>	<b>100,0%</b>	<b>100,0%</b>	<b>100,0%</b>	<b>100,0%</b>	<b>100,0%</b>	<b>100,0%</b>	<b>100,0%</b>	<b>100,0%</b>	<b>100,0%</b>	<b>100,0%</b>	<b>100,0%</b>	<b>100,0%</b>	<b>100,0%</b>	<b>100,0%</b>

### 3.5.8. AANTAL FAILLISEMENTEN NAAR CATEGORIE VAN HET MAATSCHAPPELIJK KAPITAAL

	2000	2001	2002	2003	2004	2005	2006	2007	2008	2009	2010	2011	2012	2013	2014
minder dan 2.500 EUR	9	7	6	4	4	7	9	7	18	25	18	20	35	33	34
2500 - 6250 EUR	3	7	3	4	2	3	2	4	3	5	1	5	3	5	9
6251 - 12500 EUR	2	0	3	0	0	1	1	2	3	1	0	1	1	0	5
12501 - 18750 EUR	171	186	198	192	208	234	213	194	220	298	266	294	283	313	317
18751 - 25000 EUR	11	24	35	24	33	21	38	25	38	34	42	37	47	44	27
25001 - 31250 EUR	37	33	18	23	21	17	13	10	11	7	5	11	15	14	4
31251 - 62500 EUR	39	54	61	44	59	53	39	39	49	40	32	35	46	46	31
62501 - 125000 EUR	23	29	30	32	31	35	28	19	21	31	28	24	22	31	32
125001 - 250000 EUR	11	16	20	13	20	10	11	7	14	19	19	8	15	15	14
250001 - 1250000 EUR	13	21	18	28	13	12	12	7	15	17	17	9	17	16	14
Meer dan 1250000 EUR	3	9	11	9	4	3	4	2	5	2	1	1	9	2	2
Niet van toepassing (eenmanszaken e.d.)	105	97	87	78	92	92	103	89	116	126	135	141	182	141	143
<b>TOTAAL</b>	<b>427</b>	<b>483</b>	<b>490</b>	<b>451</b>	<b>487</b>	<b>488</b>	<b>473</b>	<b>405</b>	<b>513</b>	<b>605</b>	<b>564</b>	<b>586</b>	<b>675</b>	<b>660</b>	<b>632</b>

### 3.5.9. PROCENTUELE VERDELING VAN DE FAILLISEMENTEN NAAR CATEGORIE VAN HET MAATSCHAPPELIJK KAPITAAL

	2000	2001	2002	2003	2004	2005	2006	2007	2008	2009	2010	2011	2012	2013	2014
minder dan 2.500 EUR	2,1%	1,4%	1,2%	0,9%	0,8%	1,4%	1,9%	1,7%	3,5%	4,1%	3,2%	3,4%	5,2%	5,0%	5,4%
2500 - 6250 EUR	0,7%	1,4%	0,6%	0,9%	0,4%	0,6%	0,4%	1,0%	0,6%	0,8%	0,2%	0,9%	0,4%	0,8%	1,4%
6251 - 12500 EUR	0,5%	0,0%	0,6%	0,0%	0,0%	0,2%	0,2%	0,5%	0,6%	0,2%	0,0%	0,2%	0,1%	0,0%	0,8%
12501 - 18750 EUR	40,0%	38,5%	40,4%	42,6%	42,7%	48,0%	45,0%	47,9%	42,9%	49,3%	47,2%	50,2%	41,9%	47,4%	50,2%
18751 - 25000 EUR	2,6%	5,0%	7,1%	5,3%	6,8%	4,3%	8,0%	6,2%	7,4%	5,6%	7,4%	6,3%	7,0%	6,7%	4,3%
25001 - 31250 EUR	8,7%	6,8%	3,7%	5,1%	4,3%	3,5%	2,7%	2,5%	2,1%	1,2%	0,9%	1,9%	2,2%	2,1%	0,6%
31251 - 62500 EUR	9,1%	11,2%	12,4%	9,8%	12,1%	10,9%	8,2%	9,6%	9,6%	6,6%	5,7%	6,0%	6,8%	7,0%	4,9%
62501 - 125000 EUR	5,4%	6,0%	6,1%	7,1%	6,4%	7,2%	5,9%	4,7%	4,1%	5,1%	5,0%	4,1%	3,3%	4,7%	5,1%
125001 - 250000 EUR	2,6%	3,3%	4,1%	2,9%	4,1%	2,0%	2,3%	1,7%	2,7%	3,1%	3,4%	1,4%	2,2%	2,3%	2,2%
250001 - 1250000 EUR	3,0%	4,3%	3,7%	6,2%	2,7%	2,5%	2,5%	1,7%	2,9%	2,8%	3,0%	1,5%	2,5%	2,4%	2,2%
Meer dan 1250000 EUR	0,7%	1,9%	2,2%	2,0%	0,8%	0,6%	0,8%	0,5%	1,0%	0,3%	0,2%	0,2%	1,3%	0,3%	0,3%
Niet van toepassing (eenmanszaken e.d.)	24,6%	20,1%	17,8%	17,3%	18,9%	18,9%	21,8%	22,0%	22,6%	20,8%	23,9%	24,1%	27,0%	21,4%	22,6%
<b>TOTAAL</b>	<b>100,0%</b>	<b>100,0%</b>	<b>100,0%</b>	<b>100,0%</b>	<b>100,0%</b>	<b>100,0%</b>	<b>100,0%</b>	<b>100,0%</b>	<b>100,0%</b>	<b>100,0%</b>	<b>100,0%</b>	<b>100,0%</b>	<b>100,0%</b>	<b>100,0%</b>	<b>100,0%</b>

### 3.5.10. AANTAL FAILLISEMENTEN PER RECHTSVORM

	2000	2001	2002	2003	2004	2005	2006	2007	2008	2009	2010	2011	2012	2013	2014
NV	86	118	111	113	98	84	72	59	80	75	57	41	58	55	50
BVBA	217	246	271	249	280	295	279	238	289	368	342	328	337	365	332
EVBA	0	0	0	0	0	0	0	0	0	0	0	40	51	55	50
SVBA	0	0	0	0	0	0	0	0	0	0	0	1	2	9	6
COMA	0	0	0	0	0	1	1	0	0	0	0	0	0	0	0
COMV	2	3	4	1	0	4	2	3	8	13	8	12	13	12	18
CV	11	6	4	4	2	4	2	0	2	0	2	0	2	0	1
CVBA	12	12	12	5	9	9	5	8	3	8	10	10	5	7	10
VOH	3	3	4	3	4	2	9	6	8	5	1	7	4	4	8
VOF	1	3	0	0	2	1	2	4	10	12	11	8	25	15	15
LV	0	0	0	0	2	0	0	0	0	0	0	0	0	0	0
BUITENLANDSE RECHTSVORM	5	2	3	0	4	3	2	1	6	7	5	5	4	5	3
<b>TOTAAL VENNOOTSCHAPPEN</b>	<b>337</b>	<b>393</b>	<b>409</b>	<b>375</b>	<b>401</b>	<b>403</b>	<b>374</b>	<b>319</b>	<b>406</b>	<b>488</b>	<b>436</b>	<b>452</b>	<b>501</b>	<b>527</b>	<b>493</b>
EENMANSZAAK	90	89	80	73	86	82	98	81	98	106	114	115	147	121	121
NATUURLIJK PERSOON	0	1	1	3	0	3	1	5	9	11	14	19	25	12	18
ANDERE	0	0	0	0	0	0	0	0	0	0	0	0	2	0	0
<b>TOTAAL</b>	<b>427</b>	<b>483</b>	<b>490</b>	<b>451</b>	<b>487</b>	<b>488</b>	<b>473</b>	<b>405</b>	<b>513</b>	<b>605</b>	<b>564</b>	<b>586</b>	<b>675</b>	<b>660</b>	<b>632</b>

### 3.5.11. AANTAL FAILLISSEMENTEN PER SECTOR

Aantal faillissementen Vlaams-Brabant	jaarbasis									
	2005	2006	2007	2008	2009	2010	2011	2012	2013	2014
TOTAAL	488	473	405	513	605	564	586	675	660	632
HORECA	79	87	75	95	102	100	109	119	115	118
REPARATIE VAN COMPUTERS EN CONSUMENTENARTIKELLEN	2	2	2	1	0	2	3	1	3	1
OVERIGE PERSOONLIJKE DIENSTEN	7	11	6	3	14	11	9	17	13	21
BOUW	69	54	52	76	100	92	87	109	111	92
TRANSPORT	31	33	30	27	40	44	37	45	39	33
KLEINHANDEL	46	58	42	63	65	62	84	77	79	57
GROOTHANDEL	51	40	45	38	52	47	35	49	46	38
HANDELSBEMIDDELING	12	10	10	14	16	17	16	10	15	15
GARAGEHOUDERS & AANVERWANTE SECTOREN	24	13	15	21	27	18	17	24	16	23
DIENSTVERLENING AAN BEDRIJVEN	80	75	64	83	87	79	89	109	112	120
VERZEKERINGEN EN VERMOGENSBEHEER	1	1	0	4	3	1	1	0	1	0
SPORT & RECREATIE	4	8	3	5	4	4	5	5	5	4
IMMO	7	9	2	5	5	7	8	11	7	10
LAND- en BOSBOUW	5	5	5	4	8	4	1	4	10	4
VISSERIJ en AQUACULTUUR	0	0	0	0	1	0	0	0	0	0
VOEDINGSINDUSTRIE en VOEDINGSNIJVERHEID	7	7	7	9	2	4	7	2	8	10
TEXTIEL en LEDERINDUSTRIE	2	2	2	1	2	2	2	1	1	1
HOUTINDUSTRIE	0	1	2	0	2	2	2	1	0	1
PAPIERINDUSTRIE	0	0	1	2	0	1	0	2	0	0
DRUKKERIJEN, UITGEVERIJEN en MEDIA	11	10	6	6	12	8	8	5	19	5
CHEMISCHE- & KUNSTSTOFINDUSTRIE	2	3	1	2	3	0	3	3	1	2
BOUWMATERIELENINDUSTRIE	1	1	2	0	1	1	0	0	3	1
METAALINDUSTRIE	5	3	5	4	10	3	7	5	3	3
ELEKTROTECHNIEK, ELEKTRONICA & COMPUTERS	2	1	1	2	2	3	1	2	1	2
MACHINEBOUW	1	3	0	1	1	2	1	1	4	2
BOUW VAN VERVOERSTUIGEN EN COMPONENTEN	2	0	0	1	0	2	1	1	0	3
MEUBELINDUSTRIE	2	0	0	0	2	1	1	3	1	1
ANDERE INDUSTRIE	0	1	0	0	0	2	2	0	2	3
REPARATIE EN ONDERHOUD	0	0	0	1	0	0	0	1	1	1
ENERGIEPRODUCTIE	0	0	0	0	0	0	1	0	0	1
WATER- EN AFVALBEHANDELING, SANERING	1	2	0	1	1	1	1	0	2	1
ANDERE ACTIVITEITEN	9	6	6	10	9	13	8	13	10	15
ONBEKENDE ACTIVITEIT	25	27	21	34	34	31	40	55	32	44

### 3.5.12. JOBVERLIES PER SECTOR

Jobverlies Vlaams-Brabant	jaarbasis									
	2005	2006	2007	2008	2009	2010	2011	2012	2013	2014
TOTAAL	1384	863	723	1438	1926	1453	1062	1356	1311	1174
HORECA	82	91	60	94	170	142	138	148	169	154
REPARATIE VAN COMPUTERS EN CONSUMENTENARTIKELLEN	18	3	0	0	0	2	4	0	43	0
OVERIGE PERSOONLIJKE DIENSTEN	14	55	8	2	10	8	12	41	14	50
BOUW	264	78	139	369	270	309	227	126	175	157
TRANSPORT	265	94	113	161	131	283	183	175	84	99
KLEINHANDEL	63	63	36	170	68	60	109	76	133	118
GROOTHANDEL	104	163	110	140	150	137	32	124	77	69
HANDELSBEMIDDELING	5	22	12	6	19	19	22	11	12	14
GARAGEHOUDERS & AANVERWANTE SECTOREN	51	37	16	44	50	34	15	30	15	35
DIENSTVERLENING AAN BEDRIJVEN	140	157	71	244	718	226	111	186	104	234
VERZEKERINGEN EN VERMOGENSBEHEER	2	1	0	0	6	7	0	0	0	0
SPORT & RECREATIE	5	4	2	4	11	9	0	16	6	2
IMMO	27	7	1	6	5	6	2	10	24	18
LAND- en BOSBOUW	16	13	5	6	43	12	0	2	82	3
VISSERIJ en AQUACULTUUR	0	0	0	0	0	0	0	0	0	0
VOEDINGSINDUSTRIE en VOEDINGSNIJVERHEID	56	12	18	24	2	62	95	0	34	23
TEXTIEL en LEDERINDUSTRIE	31	6	2	0	1	3	15	0	0	0
HOUTINDUSTRIE	0	0	17	0	0	2	2	2	0	0
PAPIERINDUSTRIE	0	0	2	4	0	1	0	28	0	0
DRUKKERIJEN, UITGEVERIJEN en MEDIA	34	21	43	24	50	18	16	13	102	10
CHEMISCHE- & KUNSTSTOFINDUSTRIE	4	12	1	64	98	0	18	22	15	7
BOUWMATERIELENINDUSTRIE	2	3	12	0	0	2	0	0	6	3
METAALINDUSTRIE	48	2	46	12	33	19	16	46	70	9
ELEKTROTECHNIEK, ELEKTRONICA & COMPUTERS	1	0	2	3	7	19	3	3	0	11
MACHINEBOUW	2	4	0	2	10	3	2	1	29	13
BOUW VAN VERVOERSTUIGEN EN COMPONENTEN	100	0	0	2	0	0	0	2	0	17
MEUBELINDUSTRIE	5	0	0	0	2	7	0	20	9	1
ANDERE INDUSTRIE	0	6	0	0	0	1	2	0	2	1
REPARATIE EN ONDERHOUD	0	0	0	0	0	0	0	0	0	1
ENERGIEPRODUCTIE	0	0	0	0	0	0	2	0	0	1
WATER- EN AFVALBEHANDELING, SANERING	2	1	0	2	2	2	3	0	2	0
ANDERE ACTIVITEITEN	39	3	7	5	48	42	5	4	7	16
ONBEKENDE ACTIVITEIT	4	5	0	50	22	18	28	270	97	108

### 3.6. WAALS-BRABANT

#### 3.6.1. AANTAL FAILLISSEMENTEN OP JAARBASIS

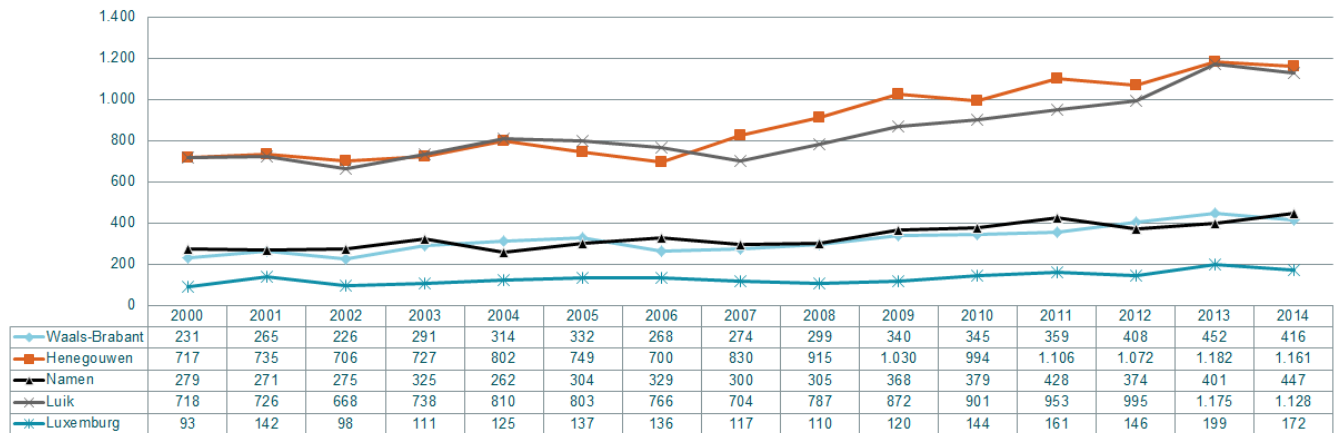

#### 3.6.2. AANTAL FAILLISSEMENTSUITSPRAKEN PER MAAND

Waals Brabant	2000	2001	2002	2003	2004	2005	2006	2007	2008	2009	2010	2011	2012	2013	2014
januari	19	31	14	18	19	29	28	23	23	17	30	38	46	42	32
februari	11	16	25	11	25	50	29	25	19	38	27	30	25	41	33
maart	24	15	22	28	23	12	26	17	37	39	38	29	37	53	59
april	8	23	19	31	36	25	9	38	13	21	20	27	36	36	23
mei	27	27	15	31	30	39	31	16	20	29	36	45	24	20	32
juni	23	22	24	34	51	32	29	33	40	39	31	24	43	34	47
juli	12	19	9	16	10	20	19	17	9	21	20	21	21	31	22
augustus	13	9	7	11	9	6	4	10	12	15	13	9	15	20	20
september	33	27	33	34	38	32	31	33	30	47	42	49	34	50	50
oktober	30	28	19	21	24	31	29	28	25	25	29	34	58	44	33
november	16	23	21	23	28	32	12	17	31	24	26	32	32	38	32
december	15	25	18	33	21	24	21	17	40	25	33	21	37	43	33

#### 3.6.3. VERHOUDINGEN MET BETREKKING TOT ANCIËNNITEIT VAN HET GEFAILLEERDE BEDRIJF

#### Waals-Brabant: % leeftijdscategorie van gefailleerde ondernemingen Brabant wallon: l'ancienneté des entreprises en faillite

Bron/source: Graydon Belgium nv/sa www.graydon.be

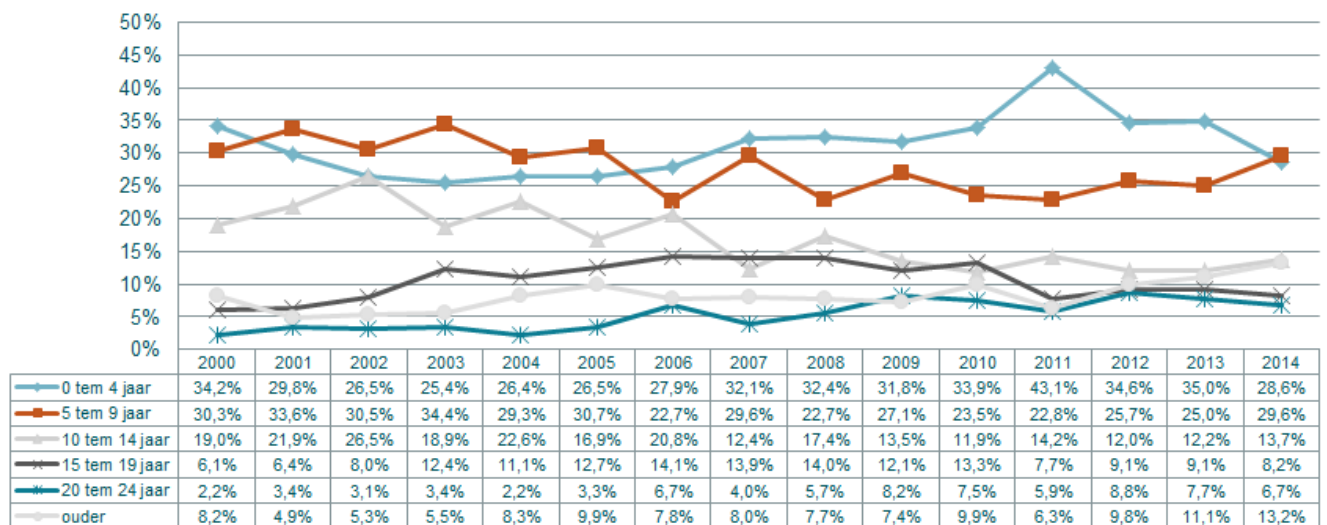

### 3.6.4. VERDELING VAN HET AANTAL FAILLISSEMENTEN VOLGENS DE CATEGORIE VAN HET TEWERKGESTELD PERSONEEL

	2000	2001	2002	2003	2004	2005	2006	2007	2008	2009	2010	2011	2012	2013	2014
0 werknemers	121	139	119	157	182	164	168	158	116	146	144	161	174	194	192
1 tot 4 werknemers	79	103	76	99	99	129	76	87	139	158	154	147	170	207	173
5 tot 9 werknemers	22	10	15	23	11	21	12	15	25	17	28	29	31	25	22
10 tot 19 werknemers	8	7	6	9	13	9	7	6	12	10	11	11	15	15	15
20 tot 49 werknemers	0	5	10	3	7	6	5	6	5	8	5	8	15	10	13
<b>SUBTOTAAL KMO</b>	<b>230</b>	<b>264</b>	<b>226</b>	<b>291</b>	<b>312</b>	<b>329</b>	<b>268</b>	<b>272</b>	<b>297</b>	<b>339</b>	<b>342</b>	<b>356</b>	<b>405</b>	<b>451</b>	<b>416</b>
50 tot 99 werknemers	1	0	0	0	2	2	0	1	1	1	1	2	2	1	1
100 tot 199 werknemers	0	0	0	0	0	1	0	0	1	0	1	1	0	0	0
200 werknemers en meer	0	1	0	0	0	0	0	1	0	0	1	0	1	0	0
<b>TOTAAL</b>	<b>231</b>	<b>265</b>	<b>226</b>	<b>291</b>	<b>314</b>	<b>332</b>	<b>268</b>	<b>274</b>	<b>299</b>	<b>340</b>	<b>345</b>	<b>359</b>	<b>408</b>	<b>452</b>	<b>416</b>

### 3.6.5. PROCENTUELE VERDELING VAN HET AANTAL FAILLISSEMENTEN VOLGENS DE CATEGORIE VAN HET TEWERKGESTELD PERSONEEL

	2000	2001	2002	2003	2004	2005	2006	2007	2008	2009	2010	2011	2012	2013	2014
0 werknemers	52,4%	52,5%	52,7%	54,0%	58,0%	49,4%	62,7%	57,7%	38,8%	42,9%	41,7%	44,8%	42,6%	42,9%	46,2%
1 tot 4 werknemers	34,2%	38,9%	33,6%	34,0%	31,5%	38,9%	28,4%	31,8%	46,5%	46,5%	44,6%	40,9%	41,7%	45,8%	41,6%
5 tot 9 werknemers	9,5%	3,8%	6,6%	7,9%	3,5%	6,3%	4,5%	5,5%	8,4%	5,0%	8,1%	8,1%	7,6%	5,5%	5,3%
10 tot 19 werknemers	3,5%	2,6%	2,7%	3,1%	4,1%	2,7%	2,6%	2,2%	4,0%	2,9%	3,2%	3,1%	3,7%	3,3%	3,6%
20 tot 49 werknemers	0,0%	1,9%	4,4%	1,0%	2,2%	1,8%	1,9%	2,2%	1,7%	2,4%	1,4%	2,2%	3,7%	2,2%	3,1%
<b>SUBTOTAAL KMO</b>	<b>99,6%</b>	<b>99,6%</b>	<b>100,0%</b>	<b>100,0%</b>	<b>99,4%</b>	<b>99,1%</b>	<b>100,0%</b>	<b>99,3%</b>	<b>99,3%</b>	<b>99,7%</b>	<b>99,1%</b>	<b>99,2%</b>	<b>99,3%</b>	<b>99,8%</b>	<b>99,8%</b>
50 tot 99 werknemers	0,4%	0,0%	0,0%	0,0%	0,6%	0,6%	0,0%	0,4%	0,3%	0,3%	0,3%	0,6%	0,5%	0,2%	0,2%
100 tot 199 werknemers	0,0%	0,0%	0,0%	0,0%	0,0%	0,3%	0,0%	0,0%	0,3%	0,0%	0,3%	0,3%	0,0%	0,0%	0,0%
200 werknemers en meer	0,0%	0,4%	0,0%	0,0%	0,0%	0,0%	0,0%	0,4%	0,0%	0,0%	0,3%	0,0%	0,2%	0,0%	0,0%
<b>TOTAAL</b>	<b>100,0%</b>	<b>100,0%</b>	<b>100,0%</b>	<b>100,0%</b>	<b>100,0%</b>	<b>100,0%</b>	<b>100,0%</b>	<b>100,0%</b>	<b>100,0%</b>	<b>100,0%</b>	<b>100,0%</b>	<b>100,0%</b>	<b>100,0%</b>	<b>100,0%</b>	<b>100,0%</b>

### 3.6.6. VERDELING VAN HET AANTAL VERLOREN ARBEIDSPLAATSEN BIJ FAILLISSEMENTEN VOLGENS CATEGORIE VAN HET PERSONEEL

	2000	2001	2002	2003	2004	2005	2006	2007	2008	2009	2010	2011	2012	2013	2014
1 tot 4 werknemers	143	192	142	197	212	260	153	184	267	325	300	291	334	433	349
5 tot 9 werknemers	145	66	95	147	69	135	74	90	167	109	194	191	201	167	149
10 tot 19 werknemers	110	91	81	113	173	114	89	79	170	126	165	145	190	181	232
20 tot 49 werknemers	0	139	335	84	220	184	187	153	131	251	178	221	481	253	410
<b>SUBTOTAAL KMO</b>	<b>398</b>	<b>488</b>	<b>653</b>	<b>541</b>	<b>674</b>	<b>693</b>	<b>503</b>	<b>506</b>	<b>735</b>	<b>811</b>	<b>837</b>	<b>848</b>	<b>1.206</b>	<b>1.034</b>	<b>1.140</b>
50 tot 99 werknemers	56	0	0	0	164	157	0	51	82	66	71	101	149	60	82
100 tot 199 werknemers	0	0	0	0	0	125	0	0	118	0	176	104	0	0	0
200 werknemers en meer	0	611	0	0	0	0	0	295	0	0	225	0	334	0	0
<b>TOTAAL</b>	<b>454</b>	<b>1.099</b>	<b>653</b>	<b>541</b>	<b>838</b>	<b>975</b>	<b>503</b>	<b>852</b>	<b>935</b>	<b>877</b>	<b>1.309</b>	<b>1.053</b>	<b>1.689</b>	<b>1.094</b>	<b>1.222</b>

### 3.6.7. PROCENTUELE VERDELING VAN HET AANTAL VERLOREN ARBEIDSPLAATSEN BIJ FAILLISSEMENTEN VOLGENS CATEGORIE VAN HET PERSONEEL

	2000	2001	2002	2003	2004	2005	2006	2007	2008	2009	2010	2011	2012	2013	2014
1 tot 4 werknemers	31,5%	17,5%	21,7%	36,4%	25,3%	26,7%	30,4%	21,6%	28,6%	37,1%	22,9%	27,6%	19,8%	39,6%	28,6%
5 tot 9 werknemers	31,9%	6,0%	14,5%	27,2%	8,2%	13,8%	14,7%	10,6%	17,9%	12,4%	14,8%	18,1%	11,9%	15,3%	12,2%
10 tot 19 werknemers	24,2%	8,3%	12,4%	20,9%	20,6%	11,7%	17,7%	9,3%	18,2%	14,4%	12,6%	13,8%	11,2%	16,5%	19,0%
20 tot 49 werknemers	0,0%	12,6%	51,3%	15,5%	26,3%	18,9%	37,2%	18,0%	14,0%	28,6%	13,6%	21,0%	28,5%	23,1%	33,6%
<b>SUBTOTAAL KMO</b>	<b>87,7%</b>	<b>44,4%</b>	<b>100,0%</b>	<b>100,0%</b>	<b>80,4%</b>	<b>71,1%</b>	<b>100,0%</b>	<b>59,4%</b>	<b>78,6%</b>	<b>92,5%</b>	<b>63,9%</b>	<b>80,5%</b>	<b>71,4%</b>	<b>94,5%</b>	<b>93,3%</b>
50 tot 99 werknemers	12,3%	0,0%	0,0%	0,0%	19,6%	16,1%	0,0%	6,0%	8,8%	7,5%	5,4%	9,6%	8,8%	5,5%	6,7%
100 tot 199 werknemers	0,0%	0,0%	0,0%	0,0%	0,0%	12,8%	0,0%	0,0%	12,6%	0,0%	13,4%	9,9%	0,0%	0,0%	0,0%
200 werknemers en meer	0,0%	55,6%	0,0%	0,0%	0,0%	0,0%	0,0%	34,6%	0,0%	0,0%	17,2%	0,0%	19,8%	0,0%	0,0%
<b>TOTAAL</b>	<b>100,0%</b>	<b>100,0%</b>	<b>100,0%</b>	<b>100,0%</b>	<b>100,0%</b>	<b>100,0%</b>	<b>100,0%</b>	<b>100,0%</b>	<b>100,0%</b>	<b>100,0%</b>	<b>100,0%</b>	<b>100,0%</b>	<b>100,0%</b>	<b>100,0%</b>	<b>100,0%</b>

### 3.6.8. AANTAL FAILLISSEMENTEN NAAR CATEGORIE VAN HET MAATSCHAPPELIJK KAPITAAL

	2000	2001	2002	2003	2004	2005	2006	2007	2008	2009	2010	2011	2012	2013	2014
minder dan 2.500 EUR	5	5	4	4	3	6	5	4	3	4	6	6	15	17	16
2500 - 6250 EUR	1	2	1	1	6	1	1	1	5	3	2	5	5	4	5
6251 - 12500 EUR	3	0	1	2	1	1	0	2	0	1	0	2	3	2	2
12501 - 18750 EUR	82	113	97	125	121	140	127	119	116	166	162	178	201	224	208
18751 - 25000 EUR	12	15	10	13	23	25	17	27	22	19	19	23	17	25	21
25001 - 31250 EUR	16	17	13	11	14	9	12	8	6	10	6	7	16	10	3
31251 - 62500 EUR	29	32	19	30	35	33	30	20	33	31	31	31	37	62	27
62501 - 125000 EUR	18	12	18	18	27	22	14	19	20	13	22	18	19	21	15
125001 - 250000 EUR	9	5	7	13	8	8	5	13	16	11	8	11	13	9	9
250001 - 1250000 EUR	5	9	7	7	14	13	3	8	4	16	13	15	7	14	19
Meer dan 1250000 EUR	0	3	4	2	3	5	1	1	2	2	4	3	3	3	6
Niet van toepassing (eenmanszaken e.d.)	51	52	45	65	59	69	53	52	72	64	72	60	72	61	85
<b>TOTAAL</b>	<b>231</b>	<b>265</b>	<b>226</b>	<b>291</b>	<b>314</b>	<b>332</b>	<b>268</b>	<b>274</b>	<b>299</b>	<b>340</b>	<b>345</b>	<b>359</b>	<b>408</b>	<b>452</b>	<b>416</b>

### 3.6.9. PROCENTUELE VERDELING VAN DE FAILLISSEMENTEN NAAR CATEGORIE VAN HET MAATSCHAPPELIJK KAPITAAL

	2000	2001	2002	2003	2004	2005	2006	2007	2008	2009	2010	2011	2012	2013	2014
minder dan 2.500 EUR	2,2%	1,9%	1,8%	1,4%	1,0%	1,8%	1,9%	1,5%	1,0%	1,2%	1,7%	1,7%	3,7%	3,8%	3,8%
2500 - 6250 EUR	0,4%	0,8%	0,4%	0,3%	1,9%	0,3%	0,4%	0,4%	1,7%	0,9%	0,6%	1,4%	1,2%	0,9%	1,2%
6251 - 12500 EUR	1,3%	0,0%	0,4%	0,7%	0,3%	0,3%	0,0%	0,7%	0,0%	0,3%	0,0%	0,6%	0,7%	0,4%	0,5%
12501 - 18750 EUR	35,5%	42,6%	42,9%	43,0%	38,5%	42,2%	47,4%	43,4%	38,8%	48,8%	47,0%	49,6%	49,3%	49,6%	50,0%
18751 - 25000 EUR	5,2%	5,7%	4,4%	4,5%	7,3%	7,5%	6,3%	9,9%	7,4%	5,6%	5,5%	6,4%	4,2%	5,5%	5,0%
25001 - 31250 EUR	6,9%	6,4%	5,8%	3,8%	4,5%	2,7%	4,5%	2,9%	2,0%	2,9%	1,7%	1,9%	3,9%	2,2%	0,7%
31251 - 62500 EUR	12,6%	12,1%	8,4%	10,3%	11,1%	9,9%	11,2%	7,3%	11,0%	9,1%	9,0%	8,6%	9,1%	13,7%	6,5%
62501 - 125000 EUR	7,8%	4,5%	8,0%	6,2%	8,6%	6,6%	5,2%	6,9%	6,7%	3,8%	6,4%	5,0%	4,7%	4,6%	3,6%
125001 - 250000 EUR	3,9%	1,9%	3,1%	4,5%	2,5%	2,4%	1,9%	4,7%	5,4%	3,2%	2,3%	3,1%	3,2%	2,0%	2,2%
250001 - 1250000 EUR	2,2%	3,4%	3,1%	2,4%	4,5%	3,9%	1,1%	2,9%	1,3%	4,7%	3,8%	4,2%	1,7%	3,1%	4,6%
Meer dan 1250000 EUR	0,0%	1,1%	1,8%	0,7%	1,0%	1,5%	0,4%	0,4%	0,7%	0,6%	1,2%	0,8%	0,7%	0,7%	1,4%
Niet van toepassing (eenmanszaken e.d.)	22,1%	19,6%	19,9%	22,3%	18,8%	20,8%	19,8%	19,0%	24,1%	18,8%	20,9%	16,7%	17,6%	13,5%	20,4%
<b>TOTAAL</b>	<b>100,0%</b>	<b>100,0%</b>	<b>100,0%</b>	<b>100,0%</b>	<b>100,0%</b>	<b>100,0%</b>	<b>100,0%</b>	<b>100,0%</b>	<b>100,0%</b>	<b>100,0%</b>	<b>100,0%</b>	<b>100,0%</b>	<b>100,0%</b>	<b>100,0%</b>	<b>100,0%</b>

### 3.6.10. AANTAL FAILLISSEMENTEN PER RECHTSVORM

	2000	2001	2002	2003	2004	2005	2006	2007	2008	2009	2010	2011	2012	2013	2014
NV	57	63	48	54	76	59	42	53	59	54	51	43	53	57	48
BVBA	102	133	116	153	162	177	158	155	157	204	209	206	219	257	216
EVBA	0	0	0	0	0	0	0	0	0	0	0	27	37	38	32
SVBA	0	0	0	0	0	0	0	0	0	0	0	0	3	3	2
COMA	0	0	0	0	0	1	0	0	0	0	0	0	0	0	0
COMV	1	2	2	2	2	1	2	4	0	3	5	5	13	17	16
CV	7	5	2	2	3	2	2	1	0	0	2	2	0	1	0
CVBA	14	11	12	15	9	17	10	7	7	11	5	13	9	14	13
CVOH	1	1	1	1	3	7	2	1	3	5	0	4	4	5	4
VOF	0	0	1	1	1	1	0	1	2	1	1	1	1	1	3
LV	0	0	0	0	0	0	0	0	0	1	0	0	0	0	0
BUITENLANDSE RECHTSVORM	2	2	4	0	1	2	2	1	0	3	3	3	4	6	8
<b>TOTAAL VENNOOTSCHAPPEN</b>	<b>184</b>	<b>217</b>	<b>186</b>	<b>228</b>	<b>257</b>	<b>267</b>	<b>218</b>	<b>223</b>	<b>228</b>	<b>282</b>	<b>276</b>	<b>304</b>	<b>343</b>	<b>399</b>	<b>342</b>
EENMANSZAAK	45	47	40	61	57	65	50	51	70	57	65	54	63	53	61
NATUURLIJK PERSOON	2	1	0	2	0	0	0	0	1	1	4	0	2	0	12
ANDERE	0	0	0	0	0	0	0	0	0	0	0	1	0	0	1
<b>TOTAAL</b>	<b>231</b>	<b>265</b>	<b>226</b>	<b>291</b>	<b>314</b>	<b>332</b>	<b>268</b>	<b>274</b>	<b>299</b>	<b>340</b>	<b>345</b>	<b>359</b>	<b>408</b>	<b>452</b>	<b>416</b>

### 3.6.11. AANTAL FAILLISSEMENTEN PER SECTOR

Aantal faillissementen Waals-Brabant	jaarbasis									
	2005	2006	2007	2008	2009	2010	2011	2012	2013	2014
TOTAAL	332	268	274	299	340	345	359	408	452	416
HORECA	31	22	29	47	30	37	39	52	63	49
REPARATIE VAN COMPUTERS EN CONSUMENTENARTIKELEN	2	1	0	1	2	3	1	0	2	0
OVERIGE PERSOONLIJKE DIENSTEN	7	4	3	8	11	10	9	10	13	11
BOUW	47	44	34	59	61	58	55	61	71	70
TRANSPORT	10	11	5	10	17	15	14	16	16	9
KLEINHANDEL	42	36	36	46	48	31	47	58	55	56
GROOTHANDEL	39	31	29	22	27	15	24	33	33	31
HANDELSBEMIDDELING	11	9	17	10	21	17	13	7	12	18
GARAGEHOUDERS & AANVERWANTE SECTOREN	14	18	13	7	14	20	15	12	15	18
DIENSTVERLENING AAN BEDRIJVEN	70	56	58	45	61	80	80	84	85	91
VERZEKERINGEN EN VERMOGENSBEHEER	0	0	0	0	1	0	0	1	1	0
SPORT & RECREATIE	3	1	1	5	4	6	3	3	3	3
IMMO	8	2	3	5	4	9	6	7	15	6
LAND- en BOSBOUW	0	1	2	3	2	4	1	3	7	2
VISSERIJ en AQUACULTUUR	0	0	0	0	0	0	0	0	1	0
VOEDINGSINDUSTRIE en VOEDINGSNIJVERHEID	3	2	8	1	3	4	3	3	4	1
TEXTIEL en LEDERINDUSTRIE	1	0	0	0	0	0	1	1	2	1
HOUTINDUSTRIE	2	0	2	0	1	3	2	1	0	1
PAPIERINDUSTRIE	0	0	1	2	1	0	1	1	2	0
DRUKKERIJEN, UITGEVERIJEN en MEDIA	7	3	5	2	12	7	11	4	6	9
CHEMISCHE- & KUNSTSTOFINDUSTRIE	3	2	2	2	1	1	0	2	3	3
BOUWMATERIALENINDUSTRIE	1	0	0	0	0	0	0	0	1	0
METAALINDUSTRIE	2	3	2	3	1	1	3	1	0	3
ELEKTROTECHNIEK, ELEKTRONICA & COMPUTERS	2	1	0	2	2	2	2	2	3	0
MACHINEBOUW	2	2	1	1	1	2	1	1	1	0
BOUW VAN VERVOERSTUIGEN EN COMPONENTEN	0	0	0	0	0	0	0	1	1	0
MEUBELINDUSTRIE	1	1	2	1	0	4	2	2	1	2
ANDERE INDUSTRIE	2	1	3	0	0	1	3	2	3	2
REPARATIE EN ONDERHOUD	0	1	0	0	1	0	0	0	0	0
ENERGIEPRODUCTIE	0	0	1	0	0	0	0	0	0	0
WATER- EN AFVALBEHANDELING, SANERING	0	0	0	0	1	0	0	0	0	0
ANDERE ACTIVITEITEN	4	2	6	6	2	5	7	11	11	6
ONBEKENDE ACTIVITEIT	18	14	11	11	11	10	16	29	22	24

### 3.6.12. JOBVERLIES PER SECTOR

Jobverlies Waals-Brabant	jaarbasis									
	2005	2006	2007	2008	2009	2010	2011	2012	2013	2014
TOTAAL	975	503	852	935	877	1309	1053	1689	1094	1222
HORECA	57	17	50	61	60	81	100	91	96	74
REPARATIE VAN COMPUTERS EN CONSUMENTENARTIKELEN	1	0	0	4	2	4	0	0	1	0
OVERIGE PERSOONLIJKE DIENSTEN	47	2	2	6	22	21	13	24	30	46
BOUW	86	171	92	267	169	378	188	223	192	333
TRANSPORT	25	32	8	33	35	88	62	64	68	28
KLEINHANDEL	84	23	339	252	71	65	62	98	157	150
GROOTHANDEL	80	89	34	96	86	22	24	133	89	115
HANDELSBEMIDDELING	0	4	12	14	20	23	35	5	42	10
GARAGEHOUDERS & AANVERWANTE SECTOREN	20	21	16	9	77	23	14	22	23	105
DIENSTVERLENING AAN BEDRIJVEN	183	55	126	112	219	255	347	196	194	210
VERZEKERINGEN EN VERMOGENSBEHEER	0	0	0	0	11	0	0	0	1	0
SPORT & RECREATIE	3	2	6	5	10	8	2	3	2	2
IMMO	5	0	7	2	7	6	4	19	26	6
LAND- en BOSBOUW	0	0	0	6	2	3	0	2	2	2
VISSERIJ en AQUACULTUUR	0	0	0	0	0	0	0	0	0	0
VOEDINGSINDUSTRIE en VOEDINGSNIJVERHEID	3	7	34	0	11	28	5	37	17	6
TEXTIEL en LEDERINDUSTRIE	0	0	0	0	0	0	0	0	13	0
HOUTINDUSTRIE	0	0	1	0	0	2	6	0	0	2
PAPIERINDUSTRIE	0	0	1	0	2	0	9	1	17	0
DRUKKERIJEN, UITGEVERIJEN en MEDIA	71	4	8	2	27	14	35	12	15	25
CHEMISCHE- & KUNSTSTOFINDUSTRIE	127	46	6	12	2	0	0	334	1	10
BOUWMATERIALENINDUSTRIE	3	0	0	0	0	0	0	0	10	0
METAALINDUSTRIE	94	0	39	37	0	0	28	2	0	3
ELEKTROTECHNIEK, ELEKTRONICA & COMPUTERS	70	3	0	1	30	226	15	4	11	0
MACHINEBOUW	0	5	0	1	0	14	2	2	2	0
BOUW VAN VERVOERSTUIGEN EN COMPONENTEN	0	0	0	0	0	0	0	0	3	0
MEUBELINDUSTRIE	0	0	0	2	0	8	3	16	3	2
ANDERE INDUSTRIE	3	0	0	0	0	0	11	2	5	4
REPARATIE EN ONDERHOUD	0	0	0	0	0	0	0	0	0	0
ENERGIEPRODUCTIE	0	0	4	0	0	0	0	0	0	0
WATER- EN AFVALBEHANDELING, SANERING	0	0	0	0	2	0	0	0	0	0
ANDERE ACTIVITEITEN	5	0	3	6	4	31	9	89	19	6
ONBEKENDE ACTIVITEIT	8	22	64	7	8	9	79	310	55	83



### 3.7. HENEGOUWEN

#### 3.7.1. AANTAL FAILLISSEMENTEN OP JAARBASIS

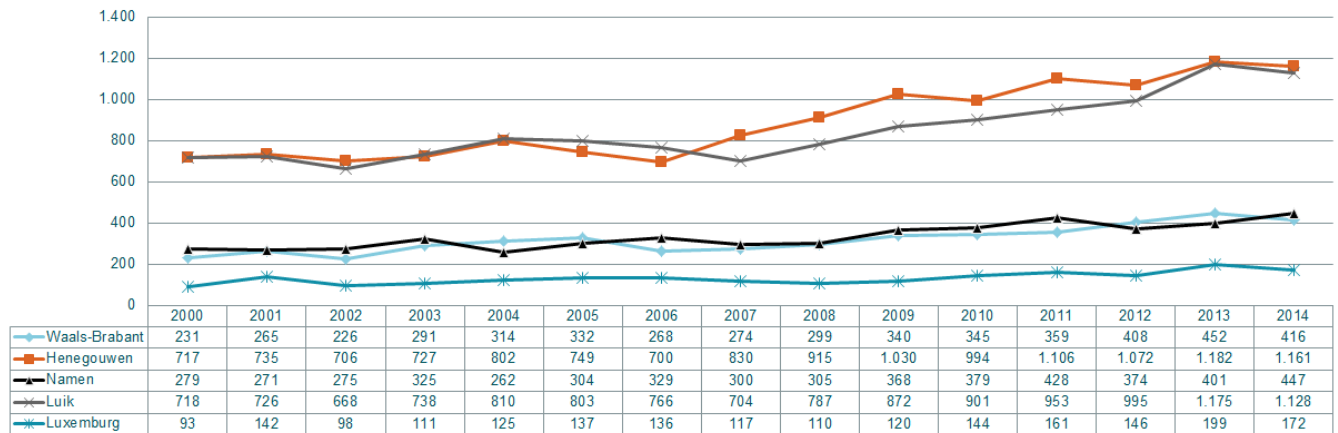

#### 3.7.2. AANTAL FAILLISSEMENTSUITSPRAKEN PER MAAND

Henegouwen	2000	2001	2002	2003	2004	2005	2006	2007	2008	2009	2010	2011	2012	2013	2014
januari	62	61	81	59	64	63	73	74	102	91	80	91	87	117	118
februari	58	59	52	63	74	67	64	67	60	86	76	81	89	92	109
maart	60	77	82	79	74	53	48	69	81	109	109	115	98	121	133
april	48	52	50	51	75	56	58	77	80	87	67	63	104	90	97
mei	81	69	73	69	63	73	70	50	62	88	104	127	70	66	98
juni	61	64	58	67	87	91	67	91	121	101	94	114	127	114	114
juli	37	33	37	28	35	36	31	28	41	49	49	58	55	90	47
augustus	33	25	15	23	36	42	27	23	19	35	38	48	44	40	68
september	69	78	74	86	71	67	95	95	91	120	109	154	136	132	109
oktober	82	103	65	69	86	88	75	97	91	92	98	109	103	112	112
november	77	55	59	67	78	62	41	81	75	101	104	64	78	92	78
december	49	59	60	66	59	51	51	78	92	71	66	82	81	116	78

#### 3.7.3. VERHOUDINGEN MET BETREKKING TOT ANCIËNNITEIT VAN HET GEFALLEERDE BEDRIJF

#### Henegouwen: % leeftijdscategorie van gefailleerde ondernemingen Hainaut: l'ancienneté des entreprises en faillite

Bron/source: Graydon Belgium nv/sa www.graydon.be

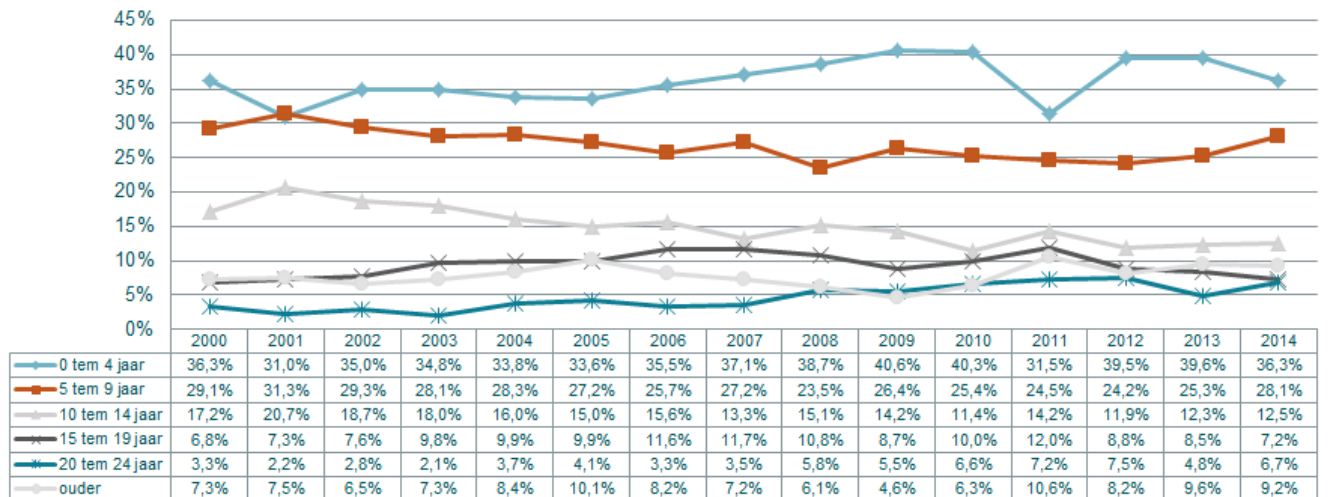

### 3.7.4. VERDELING VAN HET AANTAL FAILLISEMENTEN VOLGENS DE CATEGORIE VAN HET TEWERKGESTELD PERSONEEL

	2000	2001	2002	2003	2004	2005	2006	2007	2008	2009	2010	2011	2012	2013	2014
<b>0 werknemers</b>	452	473	412	446	433	324	429	465	400	367	336	445	408	460	457
<b>1 tot 4 werknemers</b>	179	189	213	203	261	308	171	250	378	512	506	497	506	557	530
<b>5 tot 9 werknemers</b>	39	42	42	40	56	58	50	57	66	78	70	78	79	74	88
<b>10 tot 19 werknemers</b>	21	19	22	19	34	31	23	30	44	39	51	54	50	57	50
<b>20 tot 49 werknemers</b>	16	11	13	14	14	23	24	23	22	29	26	29	24	27	29
<b>SUBTOTAAL KMO</b>	<b>707</b>	<b>734</b>	<b>702</b>	<b>722</b>	<b>798</b>	<b>744</b>	<b>697</b>	<b>825</b>	<b>910</b>	<b>1.025</b>	<b>989</b>	<b>1.103</b>	<b>1.067</b>	<b>1.175</b>	<b>1.154</b>
<b>50 tot 99 werknemers</b>	3	1	2	4	3	5	3	4	5	4	5	3	3	6	2
<b>100 tot 199 werknemers</b>	5	0	1	1	1	0	0	0	0	0	0	0	1	1	5
<b>200 werknemers en meer</b>	2	0	1	0	0	0	0	1	0	1	0	0	1	0	0
<b>TOTAAL</b>	<b>717</b>	<b>735</b>	<b>706</b>	<b>727</b>	<b>802</b>	<b>749</b>	<b>700</b>	<b>830</b>	<b>915</b>	<b>1.030</b>	<b>994</b>	<b>1.106</b>	<b>1.072</b>	<b>1.182</b>	<b>1.161</b>

### 3.7.5. PROCENTUELE VERDELING VAN HET AANTAL FAILLISEMENTEN VOLGENS DE CATEGORIE VAN HET TEWERKGESTELD PERSONEEL

	2000	2001	2002	2003	2004	2005	2006	2007	2008	2009	2010	2011	2012	2013	2014
<b>0 werknemers</b>	63,0%	64,4%	58,4%	61,3%	54,0%	43,3%	61,3%	56,0%	43,7%	35,6%	33,8%	40,2%	38,1%	38,9%	39,4%
<b>1 tot 4 werknemers</b>	25,0%	25,7%	30,2%	27,9%	32,5%	41,1%	24,4%	30,1%	41,3%	49,7%	50,9%	44,9%	47,2%	47,1%	45,7%
<b>5 tot 9 werknemers</b>	5,4%	5,7%	5,9%	5,5%	7,0%	7,7%	7,1%	6,9%	7,2%	7,6%	7,0%	7,1%	7,4%	6,3%	7,6%
<b>10 tot 19 werknemers</b>	2,9%	2,6%	3,1%	2,6%	4,2%	4,1%	3,3%	3,6%	4,8%	3,8%	5,1%	4,9%	4,7%	4,8%	4,3%
<b>20 tot 49 werknemers</b>	2,2%	1,5%	1,8%	1,9%	1,7%	3,1%	3,4%	2,8%	2,4%	2,8%	2,6%	2,6%	2,2%	2,3%	2,5%
<b>SUBTOTAAL KMO</b>	<b>98,6%</b>	<b>99,9%</b>	<b>99,4%</b>	<b>99,3%</b>	<b>99,5%</b>	<b>99,3%</b>	<b>99,6%</b>	<b>99,4%</b>	<b>99,5%</b>	<b>99,5%</b>	<b>99,5%</b>	<b>99,7%</b>	<b>99,5%</b>	<b>99,4%</b>	<b>99,4%</b>
<b>50 tot 99 werknemers</b>	0,4%	0,1%	0,3%	0,6%	0,4%	0,7%	0,4%	0,5%	0,5%	0,4%	0,5%	0,3%	0,3%	0,5%	0,2%
<b>100 tot 199 werknemers</b>	0,7%	0,0%	0,1%	0,1%	0,1%	0,0%	0,0%	0,0%	0,0%	0,0%	0,0%	0,0%	0,1%	0,1%	0,4%
<b>200 werknemers en meer</b>	0,3%	0,0%	0,1%	0,0%	0,0%	0,0%	0,0%	0,1%	0,0%	0,1%	0,0%	0,0%	0,1%	0,0%	0,0%
<b>TOTAAL</b>	<b>100,0%</b>	<b>100,0%</b>	<b>100,0%</b>	<b>100,0%</b>	<b>100,0%</b>	<b>100,0%</b>	<b>100,0%</b>	<b>100,0%</b>	<b>100,0%</b>	<b>100,0%</b>	<b>100,0%</b>	<b>100,0%</b>	<b>100,0%</b>	<b>100,0%</b>	<b>100,0%</b>

### 3.7.6. VERDELING VAN HET AANTAL VERLOREN ARBEIDSPLAATSEN BIJ FAILLISEMENTEN VOLGENS CATEGORIE VAN HET PERSONEEL

	2000	2001	2002	2003	2004	2005	2006	2007	2008	2009	2010	2011	2012	2013	2014
<b>1 tot 4 werknemers</b>	341	387	422	426	491	601	340	490	743	1.017	1.008	1.007	1.038	1.107	1.069
<b>5 tot 9 werknemers</b>	273	267	267	269	381	390	331	379	431	531	472	528	533	485	603
<b>10 tot 19 werknemers</b>	307	263	313	239	449	423	324	394	617	535	727	761	668	784	663
<b>20 tot 49 werknemers</b>	454	321	414	387	418	718	768	701	706	910	807	937	795	749	781
<b>SUBTOTAAL KMO</b>	<b>1.375</b>	<b>1.238</b>	<b>1.416</b>	<b>1.321</b>	<b>1.739</b>	<b>2.132</b>	<b>1.763</b>	<b>1.964</b>	<b>2.497</b>	<b>2.993</b>	<b>3.014</b>	<b>3.233</b>	<b>3.034</b>	<b>3.125</b>	<b>3.116</b>
<b>50 tot 99 werknemers</b>	222	53	141	234	201	383	206	278	324	278	384	222	227	380	138
<b>100 tot 199 werknemers</b>	726	0	122	157	148	0	0	0	0	0	0	0	128	132	658
<b>200 werknemers en meer</b>	1.073	0	376	0	0	0	0	327	0	249	0	0	353	0	0
<b>TOTAAL</b>	<b>3.396</b>	<b>1.291</b>	<b>2.055</b>	<b>1.712</b>	<b>2.088</b>	<b>2.515</b>	<b>1.969</b>	<b>2.569</b>	<b>2.821</b>	<b>3.520</b>	<b>3.398</b>	<b>3.455</b>	<b>3.742</b>	<b>3.637</b>	<b>3.912</b>

### 3.7.7. PROCENTUELE VERDELING VAN HET AANTAL VERLOREN ARBEIDSPLAATSEN BIJ FAILLISEMENTEN VOLGENS CATEGORIE VAN HET PERSONEEL

	2000	2001	2002	2003	2004	2005	2006	2007	2008	2009	2010	2011	2012	2013	2014
<b>1 tot 4 werknemers</b>	10,0%	30,0%	20,5%	24,9%	23,5%	23,9%	17,3%	19,1%	26,3%	28,9%	29,7%	29,1%	27,7%	30,4%	27,3%
<b>5 tot 9 werknemers</b>	8,0%	20,7%	13,0%	15,7%	18,2%	15,5%	16,8%	14,8%	15,3%	15,1%	13,9%	15,3%	14,2%	13,3%	15,4%
<b>10 tot 19 werknemers</b>	9,0%	20,4%	15,2%	14,0%	21,5%	16,8%	16,5%	15,3%	21,9%	15,2%	21,4%	22,0%	17,9%	21,6%	16,9%
<b>20 tot 49 werknemers</b>	13,4%	24,9%	20,1%	22,6%	20,0%	28,5%	39,0%	27,3%	25,0%	25,9%	23,7%	27,1%	21,2%	20,6%	20,0%
<b>SUBTOTAAL KMO</b>	<b>40,5%</b>	<b>95,9%</b>	<b>68,9%</b>	<b>77,2%</b>	<b>83,3%</b>	<b>84,8%</b>	<b>89,5%</b>	<b>76,4%</b>	<b>88,5%</b>	<b>85,0%</b>	<b>88,7%</b>	<b>93,6%</b>	<b>81,1%</b>	<b>85,9%</b>	<b>79,7%</b>
<b>50 tot 99 werknemers</b>	6,5%	4,1%	6,9%	13,7%	9,6%	15,2%	10,5%	10,8%	11,5%	7,9%	11,3%	6,4%	6,1%	10,4%	3,5%
<b>100 tot 199 werknemers</b>	21,4%	0,0%	5,9%	9,2%	7,1%	0,0%	0,0%	0,0%	0,0%	0,0%	0,0%	0,0%	3,4%	3,6%	16,8%
<b>200 werknemers en meer</b>	31,6%	0,0%	18,3%	0,0%	0,0%	0,0%	0,0%	12,7%	0,0%	7,1%	0,0%	0,0%	9,4%	0,0%	0,0%
<b>TOTAAL</b>	<b>100,0%</b>	<b>100,0%</b>	<b>100,0%</b>	<b>100,0%</b>	<b>100,0%</b>	<b>100,0%</b>	<b>100,0%</b>	<b>100,0%</b>	<b>100,0%</b>	<b>100,0%</b>	<b>100,0%</b>	<b>100,0%</b>	<b>100,0%</b>	<b>100,0%</b>	<b>100,0%</b>

### 3.7.8. AANTAL FAILLISSEMENTEN NAAR CATEGORIE VAN HET MAATSCHAPPELIJK KAPITAAL

	2000	2001	2002	2003	2004	2005	2006	2007	2008	2009	2010	2011	2012	2013	2014
minder dan 2.500 EUR	11	14	17	9	11	14	14	12	11	24	18	34	49	45	42
2500 - 6250 EUR	10	8	17	9	1	3	9	10	11	11	13	15	23	19	17
6251 - 12500 EUR	6	10	4	3	6	3	5	3	5	9	6	8	9	10	11
12501 - 18750 EUR	250	283	278	292	318	295	290	356	445	442	471	507	477	581	531
18751 - 25000 EUR	23	28	22	30	48	43	42	53	46	68	58	64	48	48	70
25001 - 31250 EUR	41	43	31	23	32	23	20	12	14	15	22	32	16	17	20
31251 - 62500 EUR	58	42	58	63	78	65	60	68	73	76	61	72	59	59	52
62501 - 125000 EUR	41	33	32	32	43	37	28	36	31	40	39	42	28	42	34
125001 - 250000 EUR	19	17	21	17	19	23	13	22	15	28	17	28	24	28	26
250001 - 1250000 EUR	24	9	14	22	15	18	13	14	11	13	11	25	16	26	29
Meer dan 1250000 EUR	9	3	6	4	2	3	1	5	3	4	1	1	9	6	4
Niet van toepassing (eenmanszaken e.d.)	225	245	206	223	229	222	205	239	250	300	277	278	314	301	325
<b>TOTAAL</b>	<b>717</b>	<b>735</b>	<b>706</b>	<b>727</b>	<b>802</b>	<b>749</b>	<b>700</b>	<b>830</b>	<b>915</b>	<b>1.030</b>	<b>994</b>	<b>1.106</b>	<b>1.072</b>	<b>1.182</b>	<b>1.161</b>

### 3.7.9. PROCENTUELE VERDELING VAN DE FAILLISSEMENTEN NAAR CATEGORIE VAN HET MAATSCHAPPELIJK KAPITAAL

	2000	2001	2002	2003	2004	2005	2006	2007	2008	2009	2010	2011	2012	2013	2014
minder dan 2.500 EUR	1,5%	1,9%	2,4%	1,2%	1,4%	1,9%	2,0%	1,4%	1,2%	2,3%	1,8%	3,1%	4,6%	3,8%	3,6%
2500 - 6250 EUR	1,4%	1,1%	2,4%	1,2%	0,1%	0,4%	1,3%	1,2%	1,2%	1,1%	1,3%	1,4%	2,1%	1,6%	1,5%
6251 - 12500 EUR	0,8%	1,4%	0,6%	0,4%	0,7%	0,4%	0,7%	0,4%	0,5%	0,9%	0,6%	0,7%	0,8%	0,8%	0,9%
12501 - 18750 EUR	34,9%	38,5%	39,4%	40,2%	39,7%	39,4%	41,4%	42,9%	48,6%	42,9%	47,4%	45,8%	44,5%	49,2%	45,7%
18751 - 25000 EUR	3,2%	3,8%	3,1%	4,1%	6,0%	5,7%	6,0%	6,4%	5,0%	6,6%	5,8%	5,8%	4,5%	4,1%	6,0%
25001 - 31250 EUR	5,7%	5,9%	4,4%	3,2%	4,0%	3,1%	2,9%	1,4%	1,5%	1,5%	2,2%	2,9%	1,5%	1,4%	1,7%
31251 - 62500 EUR	8,1%	5,7%	8,2%	8,7%	9,7%	8,7%	8,6%	8,2%	8,0%	7,4%	6,1%	6,5%	5,5%	5,0%	4,5%
62501 - 125000 EUR	5,7%	4,5%	4,5%	4,4%	5,4%	4,9%	4,0%	4,3%	3,4%	3,9%	3,9%	3,8%	2,6%	3,6%	2,9%
125001 - 250000 EUR	2,6%	2,3%	3,0%	2,3%	2,4%	3,1%	1,9%	2,7%	1,6%	2,7%	1,7%	2,5%	2,2%	2,4%	2,2%
250001 - 1250000 EUR	3,3%	1,2%	2,0%	3,0%	1,9%	2,4%	1,9%	1,7%	1,2%	1,3%	1,1%	2,3%	1,5%	2,2%	2,5%
Meer dan 1250000 EUR	1,3%	0,4%	0,8%	0,6%	0,2%	0,4%	0,1%	0,6%	0,3%	0,4%	0,1%	0,1%	0,8%	0,5%	0,3%
Niet van toepassing (eenmanszaken e.d.)	31,4%	33,3%	29,2%	30,7%	28,6%	29,6%	29,3%	28,8%	27,3%	29,1%	27,9%	25,1%	29,3%	25,5%	28,0%
<b>TOTAAL</b>	<b>100,0%</b>	<b>100,0%</b>	<b>100,0%</b>	<b>100,0%</b>	<b>100,0%</b>	<b>100,0%</b>	<b>100,0%</b>	<b>100,0%</b>	<b>100,0%</b>	<b>100,0%</b>	<b>100,0%</b>	<b>100,0%</b>	<b>100,0%</b>	<b>100,0%</b>	<b>100,0%</b>

### 3.7.10. AANTAL FAILLISSEMENTEN PER RECHTSVORM

	2000	2001	2002	2003	2004	2005	2006	2007	2008	2009	2010	2011	2012	2013	2014
NV	131	95	105	96	117	105	100	96	81	101	75	97	77	102	86
BVBA	310	335	335	366	418	383	352	440	537	560	577	528	470	528	510
EVBA	0	0	0	0	0	0	0	0	0	0	0	117	111	150	145
SVBA	0	0	0	0	0	0	0	0	0	0	0	1	8	14	17
COMA	0	1	0	0	1	0	1	2	0	0	0	0	0	0	0
COMV	5	6	8	10	4	5	10	11	8	19	20	29	42	42	40
CV	14	25	11	4	8	6	3	4	3	4	4	3	0	2	1
CVBA	28	24	24	24	23	22	19	26	23	24	31	31	25	20	22
CVOH	9	12	20	8	7	8	15	11	13	20	11	19	18	19	14
VOF	0	0	1	0	2	3	1	4	4	6	4	8	9	9	4
LV	0	0	0	0	0	0	0	0	0	0	0	0	0	0	0
BUITENLANDSE RECHTSVORM	1	4	2	4	4	5	7	11	15	11	11	11	9	2	7
<b>TOTAAL VENNOOTSCHAPPEN</b>	<b>498</b>	<b>502</b>	<b>506</b>	<b>512</b>	<b>584</b>	<b>537</b>	<b>508</b>	<b>605</b>	<b>684</b>	<b>745</b>	<b>733</b>	<b>844</b>	<b>769</b>	<b>888</b>	<b>846</b>
EENMANZAAK	217	228	194	212	218	207	192	223	226	282	259	260	296	283	310
NATUURLIJK PERSOON	2	5	6	3	0	4	0	2	4	3	2	2	7	10	3
ANDERE	0	0	0	0	0	1	0	0	1	0	0	0	0	1	2
<b>TOTAAL</b>	<b>717</b>	<b>735</b>	<b>706</b>	<b>727</b>	<b>802</b>	<b>749</b>	<b>700</b>	<b>830</b>	<b>915</b>	<b>1.030</b>	<b>994</b>	<b>1.106</b>	<b>1.072</b>	<b>1.182</b>	<b>1.161</b>

### 3.7.11. AANTAL FAILLISSEMENTEN PER SECTOR

Aantal faillissementen Henegouwen	jaarbasis									
	2005	2006	2007	2008	2009	2010	2011	2012	2013	2014
<b>TOTAAL</b>	<b>749</b>	<b>700</b>	<b>830</b>	<b>915</b>	<b>1030</b>	<b>994</b>	<b>1106</b>	<b>1072</b>	<b>1182</b>	<b>1161</b>
HORECA	120	146	136	175	152	168	179	199	228	203
REPARATIE VAN COMPUTERS EN CONSUMENTENARTIKELN	2	4	3	3	0	2	5	2	1	5
OVERIGE PERSOONLIJKE DIENSTEN	7	11	15	13	15	23	35	30	41	39
BOUW	136	141	165	172	246	211	240	226	241	254
TRANSPORT	29	27	45	47	43	50	44	47	44	42
KLEINHANDEL	131	100	130	153	203	170	181	160	214	196
GROOTHANDEL	58	45	56	50	59	64	60	63	53	60
HANDELSBEMIDDELING	20	18	26	40	32	33	49	43	31	36
GARAGEHOUDERS & AANVERWANTE SECTOREN	36	26	47	39	36	41	30	41	41	39
DIENSTVERLENING AAN BEDRIJVEN	70	66	85	95	100	100	112	102	118	101
VERZEKERINGEN EN VERMOGENSBEHEER	0	1	2	0	1	2	4	0	4	3
SPORT & RECREATIE	4	3	4	9	9	10	9	4	4	16
IMMO	9	8	7	7	10	9	9	14	17	15
LAND- en BOSBOUW	1	1	3	5	7	7	9	3	4	8
VISSERIJ en AQUACULTUUR	0	0	1	0	1	0	0	0	0	0
VOEDINGSINDUSTRIE en VOEDINGSNIJVERHEID	17	17	12	14	9	7	3	18	11	14
TEXTIEL en LEDERINDUSTRIE	6	3	5	4	3	4	7	2	2	6
HOUTINDUSTRIE	4	4	1	3	3	0	6	4	0	3
PAPIERINDUSTRIE	0	1	0	0	0	0	1	1	1	1
DRUKKERIJEN, UITGEVERIJEN en MEDIA	11	3	10	6	7	7	13	8	12	11
CHEMISCHE- & KUNSTSTOFINDUSTRIE	3	1	3	3	5	2	4	4	2	3
BOUWMATERIALENINDUSTRIE	1	1	1	5	5	3	7	6	3	4
METAALINDUSTRIE	16	17	14	13	19	12	22	13	19	22
ELEKTROTECHNIEK, ELEKTRONICA & COMPUTERS	3	1	1	1	3	0	4	1	2	2
MACHINEBOUW	3	3	0	3	1	1	0	4	4	2
BOUW VAN VERVOERSTUIGEN EN COMPONENTEN	1	0	2	0	1	1	0	3	1	2
MEUBELINDUSTRIE	4	3	0	1	4	2	2	1	1	2
ANDERE INDUSTRIE	5	1	2	1	2	3	0	1	2	2
REPARATIE EN ONDERHOUD	0	2	0	1	1	1	2	2	1	4
ENERGIEPRODUCTIE	0	0	0	0	0	0	1	0	0	1
WATER- EN AFVALBEHANDELING, SANERING	2	4	1	2	3	2	2	2	2	2
ANDERE ACTIVITEITEN	16	10	15	10	16	15	16	16	18	18
ONBEKENDE ACTIVITEIT	34	32	38	40	34	44	50	52	60	45

### 3.7.12. JOBVERLIES PER SECTOR

Jobverlies Henegouwen	jaarbasis									
	2005	2006	2007	2008	2009	2010	2011	2012	2013	2014
<b>TOTAAL</b>	<b>2515</b>	<b>1969</b>	<b>2569</b>	<b>2821</b>	<b>3520</b>	<b>3398</b>	<b>3455</b>	<b>3742</b>	<b>3637</b>	<b>3912</b>
HORECA	182	101	128	247	238	301	252	270	319	279
REPARATIE VAN COMPUTERS EN CONSUMENTENARTIKELN	2	17	2	4	0	4	37	7	0	12
OVERIGE PERSOONLIJKE DIENSTEN	8	30	12	29	25	65	110	71	72	63
BOUW	853	870	1019	950	1331	1350	1188	960	1066	933
TRANSPORT	161	86	126	191	110	241	239	190	191	133
KLEINHANDEL	239	120	194	300	304	265	285	273	410	374
GROOTHANDEL	111	101	144	211	187	161	128	318	195	309
HANDELSBEMIDDELING	12	13	21	88	35	47	73	79	59	36
GARAGEHOUDERS & AANVERWANTE SECTOREN	91	49	46	65	94	62	56	129	95	73
DIENSTVERLENING AAN BEDRIJVEN	293	128	165	218	325	245	326	271	375	392
VERZEKERINGEN EN VERMOGENSBEHEER	0	0	1	0	0	0	1	0	2	6
SPORT & RECREATIE	8	0	2	14	13	27	47	2	2	15
IMMO	25	2	0	9	16	13	12	22	52	14
LAND- en BOSBOUW	2	0	2	2	7	8	13	1	3	15
VISSERIJ en AQUACULTUUR	0	0	0	0	13	0	0	0	0	0
VOEDINGSINDUSTRIE en VOEDINGSNIJVERHEID	50	104	41	120	67	16	9	61	41	43
TEXTIEL en LEDERINDUSTRIE	167	53	331	22	11	88	45	3	56	167
HOUTINDUSTRIE	19	15	0	5	2	0	19	8	0	131
PAPIERINDUSTRIE	0	29	0	0	0	0	2	2	16	13
DRUKKERIJEN, UITGEVERIJEN en MEDIA	23	5	34	16	88	8	10	17	31	27
CHEMISCHE- & KUNSTSTOFINDUSTRIE	19	0	24	15	11	1	76	45	10	20
BOUWMATERIALENINDUSTRIE	11	0	8	39	256	65	45	413	2	7
METAALINDUSTRIE	99	103	127	90	202	235	176	79	262	425
ELEKTROTECHNIEK, ELEKTRONICA & COMPUTERS	26	4	30	2	1	0	12	1	37	2
MACHINEBOUW	31	24	0	65	11	2	0	104	42	8
BOUW VAN VERVOERSTUIGEN EN COMPONENTEN	2	0	1	0	2	2	0	5	2	4
MEUBELINDUSTRIE	28	71	0	5	9	10	11	2	0	1
ANDERE INDUSTRIE	9	0	0	0	3	6	0	2	38	4
REPARATIE EN ONDERHOUD	0	0	0	0	2	0	43	8	1	42
ENERGIEPRODUCTIE	0	0	0	0	0	0	1	0	0	1
WATER- EN AFVALBEHANDELING, SANERING	1	23	0	2	1	3	7	4	2	0
ANDERE ACTIVITEITEN	6	2	48	78	77	90	95	36	63	244
ONBEKENDE ACTIVITEIT	37	19	63	34	79	83	137	359	193	119

### 3.8. NAMEN

#### 3.8.1. AANTAL FAILLISSEMENTEN OP JAARBASIS

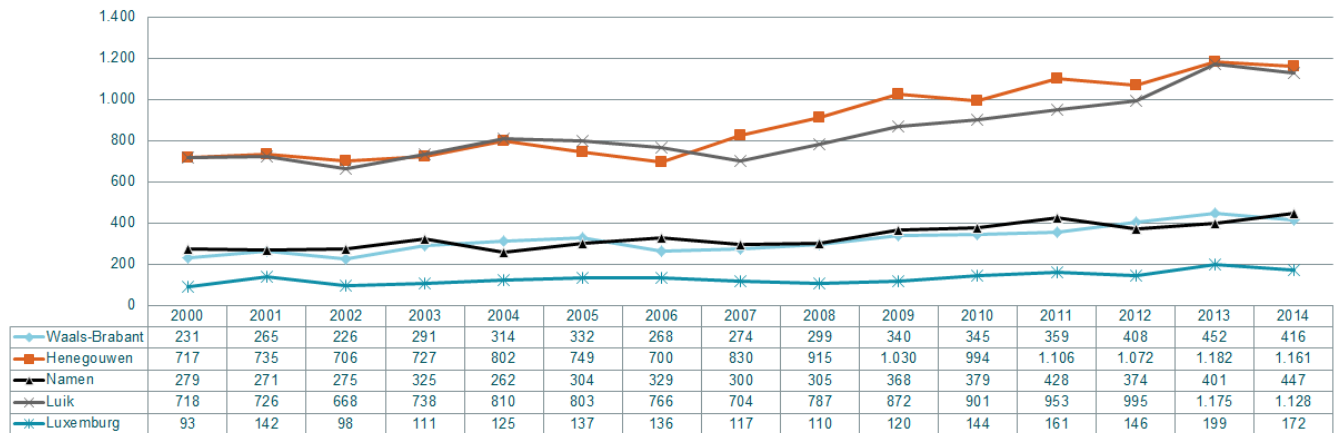

#### 3.8.2. AANTAL FAILLISSEMENTSUITSPRAKEN PER MAAND

Namen	2000	2001	2002	2003	2004	2005	2006	2007	2008	2009	2010	2011	2012	2013	2014
januari	21	25	33	37	19	25	34	25	28	37	27	26	28	44	62
februari	31	30	34	38	27	30	30	22	10	22	28	45	36	33	40
maart	27	29	22	27	35	18	27	31	18	41	29	43	35	28	34
april	21	18	17	28	26	26	31	30	29	35	41	43	33	41	42
mei	20	27	27	32	26	24	16	43	36	26	23	30	37	23	30
juni	26	17	23	26	8	33	35	23	40	28	36	37	33	36	38
juli	17	13	15	11	16	17	24	10	26	32	33	17	23	22	15
augustus	15	8	11	10	11	11	13	7	8	10	17	13	16	12	21
september	23	28	31	34	26	32	24	28	38	47	42	59	41	42	53
oktober	38	24	28	30	20	33	31	30	24	35	35	43	36	43	49
november	26	17	12	26	24	24	43	26	18	25	29	39	31	39	41
december	14	35	22	26	24	31	21	25	30	30	39	33	25	38	22

#### 3.8.3. VERHOUDINGEN MET BETREKKING TOT ANCIËNNITEIT VAN HET GEFAILLEERDE BEDRIJF

#### Namen: % leeftijds categorie van gefailleerde ondernemingen Namur: l'ancienneté des entreprises en faillite

Bron/source: Graydon Belgium nv/sa www.graydon.be

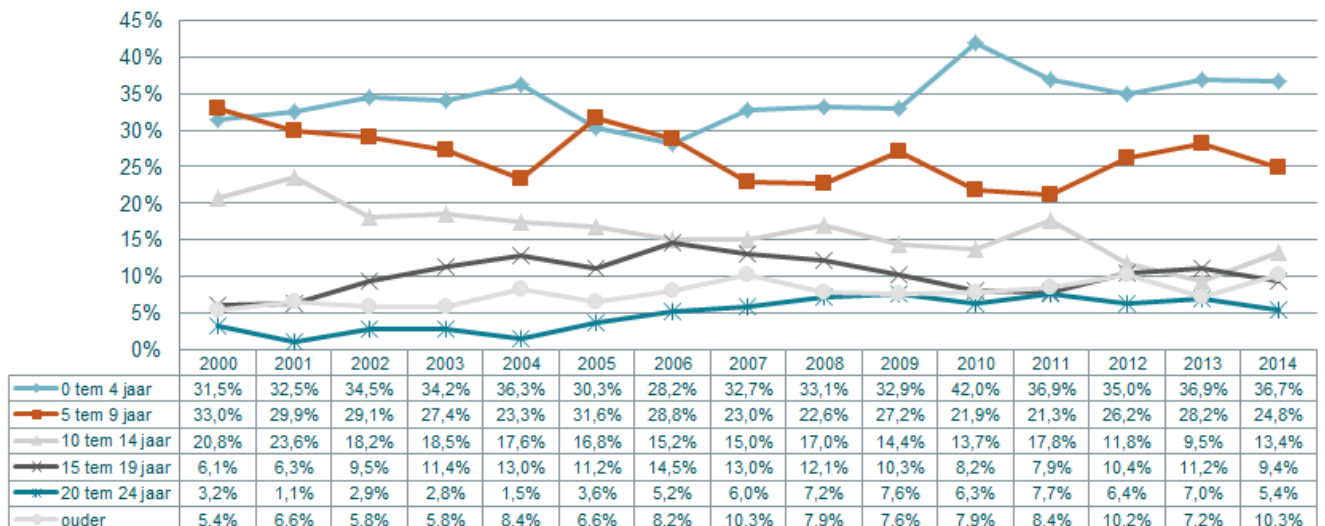

### 3.8.4. VERDELING VAN HET AANTAL FAILLISSEMENTEN VOLGENS DE CATEGORIE VAN HET TEWERKGESTELD PERSONEEL

	2000	2001	2002	2003	2004	2005	2006	2007	2008	2009	2010	2011	2012	2013	2014
<b>0 werknemers</b>	175	166	165	205	165	165	220	179	163	153	147	201	179	186	218
<b>1 tot 4 werknemers</b>	78	85	82	90	80	108	83	92	105	174	189	194	163	180	190
<b>5 tot 9 werknemers</b>	12	16	16	15	11	18	11	18	22	25	23	24	22	23	23
<b>10 tot 19 werknemers</b>	11	1	8	8	4	10	6	9	10	9	12	4	6	6	9
<b>20 tot 49 werknemers</b>	3	1	3	4	2	2	8	2	5	7	6	4	4	3	5
<b>SUBTOTAAL KMO</b>	<b>279</b>	<b>269</b>	<b>274</b>	<b>322</b>	<b>262</b>	<b>303</b>	<b>328</b>	<b>300</b>	<b>305</b>	<b>368</b>	<b>377</b>	<b>427</b>	<b>374</b>	<b>398</b>	<b>445</b>
<b>50 tot 99 werknemers</b>	0	2	1	3	0	0	1	0	0	0	2	1	0	2	1
<b>100 tot 199 werknemers</b>	0	0	0	0	0	1	0	0	0	0	0	0	0	1	1
<b>200 werknemers en meer</b>	0	0	0	0	0	0	0	0	0	0	0	0	0	0	0
<b>TOTAAL</b>	<b>279</b>	<b>271</b>	<b>275</b>	<b>325</b>	<b>262</b>	<b>304</b>	<b>329</b>	<b>300</b>	<b>305</b>	<b>368</b>	<b>379</b>	<b>428</b>	<b>374</b>	<b>401</b>	<b>447</b>

### 3.8.5. PROCENTUELE VERDELING VAN HET AANTAL FAILLISSEMENTEN VOLGENS DE CATEGORIE VAN HET TEWERKGESTELD PERSONEEL

	2000	2001	2002	2003	2004	2005	2006	2007	2008	2009	2010	2011	2012	2013	2014
<b>0 werknemers</b>	62,7%	61,3%	60,0%	63,1%	63,0%	54,3%	66,9%	59,7%	53,4%	41,6%	38,8%	47,0%	47,9%	46,4%	48,8%
<b>1 tot 4 werknemers</b>	28,0%	31,4%	29,8%	27,7%	30,5%	35,5%	25,2%	30,7%	34,4%	47,3%	49,9%	45,3%	43,6%	44,9%	42,5%
<b>5 tot 9 werknemers</b>	4,3%	5,9%	5,8%	4,6%	4,2%	5,9%	3,3%	6,0%	7,2%	6,8%	6,1%	5,6%	5,9%	5,7%	5,1%
<b>10 tot 19 werknemers</b>	3,9%	0,4%	2,9%	2,5%	1,5%	3,3%	1,8%	3,0%	3,3%	2,4%	3,2%	0,9%	1,6%	1,5%	2,0%
<b>20 tot 49 werknemers</b>	1,1%	0,4%	1,1%	1,2%	0,8%	0,7%	2,4%	0,7%	1,6%	1,9%	1,6%	0,9%	1,1%	0,7%	1,1%
<b>SUBTOTAAL KMO</b>	<b>100,0%</b>	<b>99,3%</b>	<b>99,6%</b>	<b>99,1%</b>	<b>100,0%</b>	<b>99,7%</b>	<b>99,7%</b>	<b>100,0%</b>	<b>100,0%</b>	<b>100,0%</b>	<b>99,5%</b>	<b>99,8%</b>	<b>100,0%</b>	<b>99,3%</b>	<b>99,6%</b>
<b>50 tot 99 werknemers</b>	0,0%	0,7%	0,4%	0,9%	0,0%	0,0%	0,3%	0,0%	0,0%	0,0%	0,5%	0,2%	0,0%	0,5%	0,2%
<b>100 tot 199 werknemers</b>	0,0%	0,0%	0,0%	0,0%	0,0%	0,3%	0,0%	0,0%	0,0%	0,0%	0,0%	0,0%	0,0%	0,2%	0,2%
<b>200 werknemers en meer</b>	0,0%	0,0%	0,0%	0,0%	0,0%	0,0%	0,0%	0,0%	0,0%	0,0%	0,0%	0,0%	0,0%	0,0%	0,0%
<b>TOTAAL</b>	<b>100,0%</b>	<b>100,0%</b>	<b>100,0%</b>	<b>100,0%</b>	<b>100,0%</b>	<b>100,0%</b>	<b>100,0%</b>	<b>100,0%</b>	<b>100,0%</b>	<b>100,0%</b>	<b>100,0%</b>	<b>100,0%</b>	<b>100,0%</b>	<b>100,0%</b>	<b>100,0%</b>

### 3.8.6. VERDELING VAN HET AANTAL VERLOREN ARBEIDSPLAATSEN BIJ FAILLISSEMENTEN VOLGENS CATEGORIE VAN HET PERSONEEL

	2000	2001	2002	2003	2004	2005	2006	2007	2008	2009	2010	2011	2012	2013	2014
<b>1 tot 4 werknemers</b>	145	157	150	164	166	209	153	189	215	347	371	381	311	371	376
<b>5 tot 9 werknemers</b>	74	99	119	100	79	122	71	115	139	166	154	165	150	152	156
<b>10 tot 19 werknemers</b>	139	14	112	103	52	119	77	119	139	136	170	48	75	86	116
<b>20 tot 49 werknemers</b>	91	24	84	117	53	57	236	52	156	174	189	101	120	90	166
<b>SUBTOTAAL KMO</b>	<b>449</b>	<b>294</b>	<b>465</b>	<b>484</b>	<b>350</b>	<b>507</b>	<b>537</b>	<b>475</b>	<b>649</b>	<b>823</b>	<b>884</b>	<b>695</b>	<b>656</b>	<b>699</b>	<b>814</b>
<b>50 tot 99 werknemers</b>	0	150	57	214	0	0	80	0	0	0	124	75	0	105	62
<b>100 tot 199 werknemers</b>	0	0	0	0	0	116	0	0	0	0	0	0	0	184	159
<b>200 werknemers en meer</b>	0	0	0	0	0	0	0	0	0	0	0	0	0	0	0
<b>TOTAAL</b>	<b>449</b>	<b>444</b>	<b>522</b>	<b>698</b>	<b>350</b>	<b>623</b>	<b>617</b>	<b>475</b>	<b>649</b>	<b>823</b>	<b>1.008</b>	<b>770</b>	<b>656</b>	<b>988</b>	<b>1.035</b>

### 3.8.7. PROCENTUELE VERDELING VAN HET AANTAL VERLOREN ARBEIDSPLAATSEN BIJ FAILLISSEMENTEN VOLGENS CATEGORIE VAN HET PERSONEEL

	2000	2001	2002	2003	2004	2005	2006	2007	2008	2009	2010	2011	2012	2013	2014
<b>1 tot 4 werknemers</b>	32,3%	35,4%	28,7%	23,5%	47,4%	33,5%	24,8%	39,8%	33,1%	42,2%	36,8%	49,5%	47,4%	37,6%	36,3%
<b>5 tot 9 werknemers</b>	16,5%	22,3%	22,8%	14,3%	22,6%	19,6%	11,5%	24,2%	21,4%	20,2%	15,3%	21,4%	22,9%	15,4%	15,1%
<b>10 tot 19 werknemers</b>	31,0%	3,2%	21,5%	14,8%	14,9%	19,1%	12,5%	25,1%	21,4%	16,5%	16,9%	6,2%	11,4%	8,7%	11,2%
<b>20 tot 49 werknemers</b>	20,3%	5,4%	16,1%	16,8%	15,1%	9,1%	38,2%	10,9%	24,0%	21,1%	18,8%	13,1%	18,3%	9,1%	16,0%
<b>SUBTOTAAL KMO</b>	<b>100,0%</b>	<b>66,2%</b>	<b>89,1%</b>	<b>69,3%</b>	<b>100,0%</b>	<b>81,4%</b>	<b>87,0%</b>	<b>100,0%</b>	<b>100,0%</b>	<b>100,0%</b>	<b>87,7%</b>	<b>90,3%</b>	<b>100,0%</b>	<b>70,7%</b>	<b>78,6%</b>
<b>50 tot 99 werknemers</b>	0,0%	33,8%	10,9%	30,7%	0,0%	0,0%	13,0%	0,0%	0,0%	0,0%	12,3%	9,7%	0,0%	10,6%	6,0%
<b>100 tot 199 werknemers</b>	0,0%	0,0%	0,0%	0,0%	0,0%	18,6%	0,0%	0,0%	0,0%	0,0%	0,0%	0,0%	0,0%	18,6%	15,4%
<b>200 werknemers en meer</b>	0,0%	0,0%	0,0%	0,0%	0,0%	0,0%	0,0%	0,0%	0,0%	0,0%	0,0%	0,0%	0,0%	0,0%	0,0%
<b>TOTAAL</b>	<b>100,0%</b>	<b>100,0%</b>	<b>100,0%</b>	<b>100,0%</b>	<b>100,0%</b>	<b>100,0%</b>	<b>100,0%</b>	<b>100,0%</b>	<b>100,0%</b>	<b>100,0%</b>	<b>100,0%</b>	<b>100,0%</b>	<b>100,0%</b>	<b>100,0%</b>	<b>100,0%</b>

### 3.8.8. AANTAL FAILLISEMENTEN NAAR CATEGORIE VAN HET MAATSCHAPPELIJK KAPITAAL

	2000	2001	2002	2003	2004	2005	2006	2007	2008	2009	2010	2011	2012	2013	2014
minder dan 2.500 EUR	10	11	7	8	6	8	9	9	10	11	8	10	22	19	19
2500 - 6250 EUR	6	4	1	6	3	1	1	1	7	3	4	10	5	4	6
6251 - 12500 EUR	3	2	2	5	1	2	2	0	3	3	3	1	6	1	1
12501 - 18750 EUR	110	99	112	130	119	122	148	120	116	150	137	172	142	188	198
18751 - 25000 EUR	6	7	22	10	11	16	16	12	18	12	26	21	20	23	24
25001 - 31250 EUR	20	19	9	10	9	6	11	13	11	8	8	7	10	6	3
31251 - 62500 EUR	17	17	25	20	17	20	24	22	19	34	27	30	21	23	26
62501 - 125000 EUR	11	15	9	17	5	14	11	11	13	9	16	15	14	7	10
125001 - 250000 EUR	6	5	6	8	8	7	4	5	7	7	9	6	5	6	2
250001 - 1250000 EUR	3	3	3	6	1	6	9	6	5	7	8	3	3	3	7
Meer dan 1250000 EUR	0	1	0	3	0	1	5	1	1	2	1	1	1	0	4
Niet van toepassing (eenmanszaken e.d.)	87	88	79	102	82	101	89	100	95	122	132	152	125	121	147
<b>TOTAAL</b>	<b>279</b>	<b>271</b>	<b>275</b>	<b>325</b>	<b>262</b>	<b>304</b>	<b>329</b>	<b>300</b>	<b>305</b>	<b>368</b>	<b>379</b>	<b>428</b>	<b>374</b>	<b>401</b>	<b>447</b>

### 3.8.9. PROCENTUELE VERDELING VAN DE FAILLISEMENTEN NAAR CATEGORIE VAN HET MAATSCHAPPELIJK KAPITAAL

	2000	2001	2002	2003	2004	2005	2006	2007	2008	2009	2010	2011	2012	2013	2014
minder dan 2.500 EUR	3,6%	4,1%	2,5%	2,5%	2,3%	2,6%	2,7%	3,0%	3,3%	3,0%	2,1%	2,3%	5,9%	4,7%	4,3%
2500 - 6250 EUR	2,2%	1,5%	0,4%	1,8%	1,1%	0,3%	0,3%	0,3%	2,3%	0,8%	1,1%	2,3%	1,3%	1,0%	1,3%
6251 - 12500 EUR	1,1%	0,7%	0,7%	1,5%	0,4%	0,7%	0,6%	0,0%	1,0%	0,8%	0,8%	0,2%	1,6%	0,2%	0,2%
12501 - 18750 EUR	39,4%	36,5%	40,7%	40,0%	45,4%	40,1%	45,0%	40,0%	38,0%	40,8%	36,1%	40,2%	38,0%	46,9%	44,3%
18751 - 25000 EUR	2,2%	2,6%	8,0%	3,1%	4,2%	5,3%	4,9%	4,0%	5,9%	3,3%	6,9%	4,9%	5,3%	5,7%	5,4%
25001 - 31250 EUR	7,2%	7,0%	3,3%	3,1%	3,4%	2,0%	3,3%	4,3%	3,6%	2,2%	2,1%	1,6%	2,7%	1,5%	0,7%
31251 - 62500 EUR	6,1%	6,3%	9,1%	6,2%	6,5%	6,6%	7,3%	7,3%	6,2%	9,2%	7,1%	7,0%	5,6%	5,7%	5,8%
62501 - 125000 EUR	3,9%	5,5%	3,3%	5,2%	1,9%	4,6%	3,3%	3,7%	4,3%	2,4%	4,2%	3,5%	3,7%	1,7%	2,2%
125001 - 250000 EUR	2,2%	1,8%	2,2%	2,5%	3,1%	2,3%	1,2%	1,7%	2,3%	1,9%	2,4%	1,4%	1,3%	1,5%	0,4%
250001 - 1250000 EUR	1,1%	1,1%	1,1%	1,8%	0,4%	2,0%	2,7%	2,0%	1,6%	1,9%	2,1%	0,7%	0,8%	0,7%	1,6%
Meer dan 1250000 EUR	0,0%	0,4%	0,0%	0,9%	0,0%	0,3%	1,5%	0,3%	0,3%	0,5%	0,3%	0,2%	0,3%	0,0%	0,9%
Niet van toepassing (eenmanszaken e.d.)	31,2%	32,5%	28,7%	31,4%	31,3%	33,2%	27,1%	33,3%	31,1%	33,2%	34,8%	35,5%	33,4%	30,2%	32,9%
<b>TOTAAL</b>	<b>100,0%</b>	<b>100,0%</b>	<b>100,0%</b>	<b>100,0%</b>	<b>100,0%</b>	<b>100,0%</b>	<b>100,0%</b>	<b>100,0%</b>	<b>100,0%</b>	<b>100,0%</b>	<b>100,0%</b>	<b>100,0%</b>	<b>100,0%</b>	<b>100,0%</b>	<b>100,0%</b>

### 3.8.10. AANTAL FAILLISEMENTEN PER RECHTSVORM

	2000	2001	2002	2003	2004	2005	2006	2007	2008	2009	2010	2011	2012	2013	2014
NV	38	43	31	39	27	39	40	34	33	35	41	30	26	24	22
BVBA	125	113	142	157	134	141	169	149	149	184	180	185	162	176	203
EVBA	0	0	0	0	0	0	0	0	0	0	0	29	22	50	44
SVBA	0	0	0	0	0	0	0	0	0	0	0	1	3	3	2
COMA	0	0	0	0	0	0	1	0	0	0	0	0	0	0	0
COMV	5	6	8	9	4	6	4	3	8	8	5	10	15	10	13
CV	12	10	4	3	5	1	2	2	4	2	1	2	1	0	2
CVBA	17	11	12	12	7	11	19	8	12	9	9	12	7	7	5
CVOH	2	4	2	5	5	2	5	3	9	4	8	8	9	7	4
VOF	1	0	0	1	0	4	3	2	1	4	3	0	5	4	6
LV	0	0	0	0	0	1	0	1	0	0	0	0	0	0	0
BUITENLANDSE RECHTSVORM	2	2	1	2	1	3	1	0	2	7	1	7	3	5	2
<b>TOTAAL VENNOOTSCHAPPEN</b>	<b>202</b>	<b>189</b>	<b>200</b>	<b>228</b>	<b>183</b>	<b>208</b>	<b>244</b>	<b>202</b>	<b>218</b>	<b>253</b>	<b>248</b>	<b>284</b>	<b>253</b>	<b>286</b>	<b>303</b>
EENMANZAAK	77	80	73	92	79	96	84	97	87	112	129	140	116	114	139
NATUURLIJK PERSOON	0	2	2	5	0	0	1	1	0	3	2	4	4	1	5
ANDERE	0	0	0	0	0	0	0	0	0	0	0	0	1	0	0
<b>TOTAAL</b>	<b>279</b>	<b>271</b>	<b>275</b>	<b>325</b>	<b>262</b>	<b>304</b>	<b>329</b>	<b>300</b>	<b>305</b>	<b>368</b>	<b>379</b>	<b>428</b>	<b>374</b>	<b>401</b>	<b>447</b>

### 3.8.11. AANTAL FAILLISSEMENTEN PER SECTOR

Aantal faillissementen Namen	jaarbasis									
	2005	2006	2007	2008	2009	2010	2011	2012	2013	2014
TOTAAL	304	329	300	305	368	379	428	374	401	447
HORECA	60	60	55	49	74	71	76	71	83	73
REPARATIE VAN COMPUTERS EN CONSUMENTENARTIKELEN	2	1	0	2	1	1	2	1	2	3
OVERIGE PERSOONLIJKE DIENSTEN	10	6	3	8	9	7	8	17	9	17
BOUW	60	68	61	53	70	73	85	67	95	118
TRANSPORT	15	11	10	13	16	13	11	18	13	18
KLEINHANDEL	56	40	51	44	47	61	71	65	61	60
GROOTHANDEL	14	21	14	20	18	21	25	16	14	19
HANDELSBEMIDDELING	9	11	11	10	11	11	12	7	7	9
GARAGEHOUDERS & AANVERWANTE SECTOREN	13	12	17	17	16	19	19	10	11	11
DIENSTVERLENING AAN BEDRIJVEN	30	37	34	29	38	49	59	41	41	57
VERZEKERINGEN EN VERMOGENSBEHEER	0	0	0	0	0	0	0	0	0	0
SPORT & RECREATIE	3	1	2	2	5	5	5	1	3	4
IMMO	1	5	3	3	4	6	3	6	3	2
LAND- en BOSBOUW	6	7	4	8	6	6	8	6	2	6
VISSERIJ en AQUACULTUUR	0	0	0	0	1	0	0	0	0	0
VOEDINGSINDUSTRIE en VOEDINGSNIJVERHEID	1	5	8	5	8	5	10	2	8	3
TEXTIEL en LEDERINDUSTRIE	2	0	1	2	0	1	2	0	2	1
HOUTINDUSTRIE	0	5	1	2	0	0	0	1	1	4
PAPIERINDUSTRIE	0	0	0	0	0	0	0	0	0	0
DRUKKERIJEN, UITGEVERIJEN en MEDIA	1	2	1	4	4	4	5	2	5	5
CHEMISCHE- & KUNSTSTOFINDUSTRIE	1	2	1	2	1	0	2	0	0	1
BOUWMATERIALENINDUSTRIE	0	0	0	1	1	1	1	5	0	3
METAALINDUSTRIE	3	5	5	3	4	6	2	4	5	7
ELEKTROTECHNIEK, ELEKTRONICA & COMPUTERS	1	0	0	1	6	0	1	2	2	0
MACHINEBOUW	0	2	0	0	2	0	1	1	1	0
BOUW VAN VERVOERSTUIGEN EN COMPONENTEN	1	0	0	0	0	0	1	0	0	0
MEUBELINDUSTRIE	0	2	1	1	1	2	0	0	2	1
ANDERE INDUSTRIE	0	3	0	0	0	0	1	1	1	0
REPARATIE EN ONDERHOUD	1	1	1	0	1	1	0	1	0	0
ENERGIEPRODUCTIE	0	0	0	0	1	0	0	0	0	0
WATER- EN AFVALBEHANDELING, SANERING	0	0	0	2	2	0	0	1	0	0
ANDERE ACTIVITEITEN	2	9	4	2	5	4	3	7	4	4
ONBEKENDE ACTIVITEIT	12	13	12	22	16	12	15	21	26	21

### 3.8.12. JOBVERLIES PER SECTOR

Jobverlies Namen	jaarbasis									
	2005	2006	2007	2008	2009	2010	2011	2012	2013	2014
TOTAAL	623	617	475	649	823	1008	770	656	988	1035
HORECA	85	43	67	96	109	164	99	141	138	96
REPARATIE VAN COMPUTERS EN CONSUMENTENARTIKELEN	0	0	0	25	2	1	2	0	0	0
OVERIGE PERSOONLIJKE DIENSTEN	22	8	0	24	24	17	12	27	9	22
BOUW	194	214	144	163	223	288	159	117	197	241
TRANSPORT	25	20	9	44	20	38	23	11	54	25
KLEINHANDEL	62	83	61	110	72	64	108	83	87	52
GROOTHANDEL	14	42	19	48	50	33	40	25	14	90
HANDELSBEMIDDELING	8	68	3	8	6	30	13	3	7	6
GARAGEHOUDERS & AANVERWANTE SECTOREN	14	4	9	24	51	30	21	28	14	15
DIENSTVERLENING AAN BEDRIJVEN	51	20	34	29	64	100	121	74	148	67
VERZEKERINGEN EN VERMOGENSBEHEER	0	0	0	0	0	0	0	0	0	0
SPORT & RECREATIE	0	0	7	6	3	25	12	2	9	8
IMMO	1	0	4	1	3	4	0	2	4	3
LAND- en BOSBOUW	2	8	2	3	6	6	8	3	0	1
VISSERIJ en AQUACULTUUR	0	0	0	0	0	0	0	0	0	0
VOEDINGSINDUSTRIE en VOEDINGSNIJVERHEID	0	4	31	8	25	58	21	1	11	10
TEXTIEL en LEDERINDUSTRIE	1	0	2	0	0	2	0	0	0	0
HOUTINDUSTRIE	0	17	1	13	0	0	0	0	2	19
PAPIERINDUSTRIE	0	0	0	0	0	0	0	0	0	0
DRUKKERIJEN, UITGEVERIJEN en MEDIA	0	0	1	4	1	10	10	2	9	4
CHEMISCHE- & KUNSTSTOFINDUSTRIE	9	6	0	2	27	0	5	0	0	1
BOUWMATERIALENINDUSTRIE	0	0	0	3	21	0	0	27	0	9
METAALINDUSTRIE	10	25	6	9	30	69	1	13	6	186
ELEKTROTECHNIEK, ELEKTRONICA & COMPUTERS	1	0	0	2	33	0	0	6	12	0
MACHINEBOUW	0	41	0	0	21	0	0	0	2	0
BOUW VAN VERVOERSTUIGEN EN COMPONENTEN	0	0	0	0	0	0	0	0	0	0
MEUBELINDUSTRIE	0	1	0	2	2	4	0	0	2	0
ANDERE INDUSTRIE	0	0	0	0	0	0	21	0	2	0
REPARATIE EN ONDERHOUD	2	2	19	0	18	2	0	2	0	0
ENERGIEPRODUCTIE	0	0	0	0	0	0	0	0	0	0
WATER- EN AFVALBEHANDELING, SANERING	0	0	0	2	0	0	0	0	0	0
ANDERE ACTIVITEITEN	116	8	0	6	2	20	11	22	8	7
ONBEKENDE ACTIVITEIT	6	3	56	17	10	43	83	67	253	173



### 3.9. LUIK

#### 3.9.1. AANTAL FAILLISSEMENTEN OP JAARBASIS

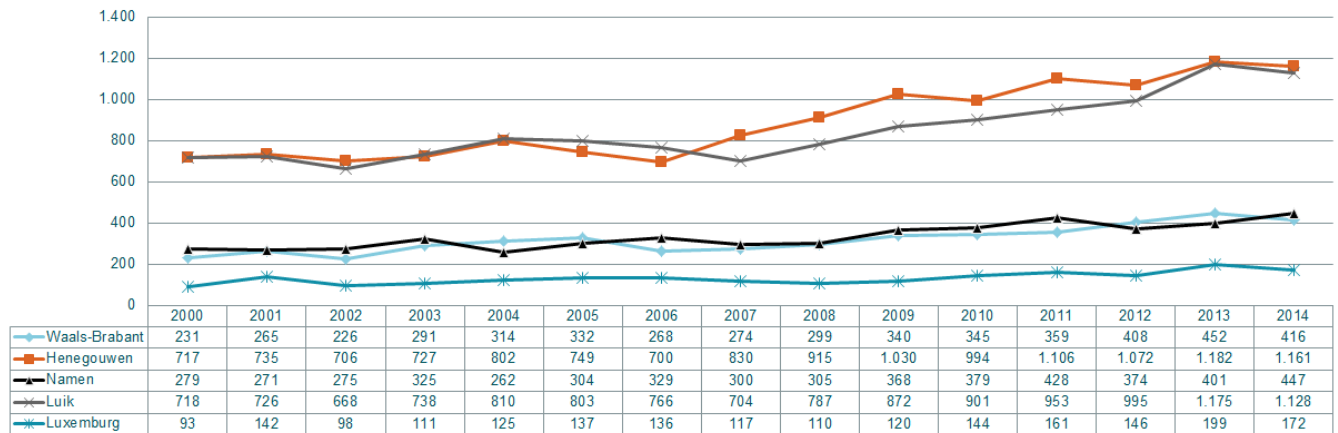

#### 3.9.2. AANTAL FAILLISSEMENTSUITSPRAKEN PER MAAND

Luik	2000	2001	2002	2003	2004	2005	2006	2007	2008	2009	2010	2011	2012	2013	2014
januari	61	68	58	60	63	49	79	47	62	86	65	80	85	94	118
februari	51	63	70	56	77	62	76	62	60	69	95	74	85	104	92
maart	65	64	66	68	84	85	77	67	68	77	82	96	89	102	124
april	56	69	33	72	65	55	55	45	56	88	71	53	85	84	91
mei	60	66	59	58	88	91	62	57	60	57	84	104	93	86	88
juni	89	69	80	83	68	86	66	73	81	72	86	84	92	93	103
juli	38	35	31	31	43	34	40	37	48	50	55	66	57	90	77
augustus	27	55	37	39	44	39	42	37	43	40	52	40	57	60	42
september	61	55	54	59	64	98	57	74	78	105	98	102	81	141	119
oktober	74	76	58	87	69	84	71	76	78	87	79	106	115	130	107
november	53	49	36	46	77	60	60	69	77	68	70	75	94	85	67
december	83	57	86	79	68	60	81	60	76	73	64	73	62	106	100

#### 3.9.3. VERHOUDINGEN MET BETREKKING TOT ANCIËNNITEIT VAN HET GEFAILLEERDE BEDRIJF

#### Luik: % leeftijds categorie van gefailleerde ondernemingen Liège: l'ancienneté des entreprises en faillite

Bron/source: Graydon Belgium nv/sa www.graydon.be

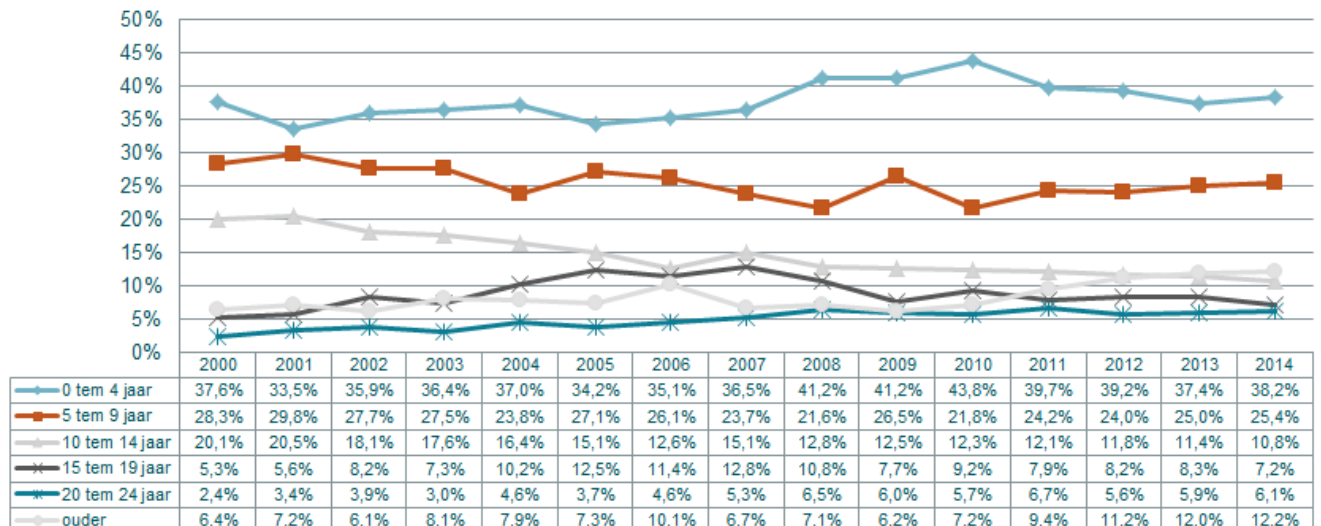

### 3.9.4. VERDELING VAN HET AANTAL FAILLISEMENTEN VOLGENS DE CATEGORIE VAN HET TEWERKGESTELD PERSONEEL

	2000	2001	2002	2003	2004	2005	2006	2007	2008	2009	2010	2011	2012	2013	2014
0 werknemers	447	436	384	441	477	391	486	416	332	335	322	404	410	504	473
1 tot 4 werknemers	194	219	196	198	254	336	223	237	368	449	468	460	484	562	571
5 tot 9 werknemers	41	42	46	49	39	38	23	30	49	47	58	50	60	62	51
10 tot 19 werknemers	21	17	28	25	25	27	20	12	22	31	33	24	28	28	24
20 tot 49 werknemers	12	10	13	18	14	10	13	9	13	8	14	11	10	15	4
<b>SUBTOTAAL KMO</b>	<b>715</b>	<b>724</b>	<b>667</b>	<b>731</b>	<b>809</b>	<b>802</b>	<b>765</b>	<b>704</b>	<b>784</b>	<b>870</b>	<b>895</b>	<b>949</b>	<b>992</b>	<b>1.171</b>	<b>1.123</b>
50 tot 99 werknemers	2	2	1	6	1	1	1	0	2	1	6	3	3	4	3
100 tot 199 werknemers	1	0	0	1	0	0	0	0	1	1	0	1	0	0	2
200 werknemers en meer	0	0	0	0	0	0	0	0	0	0	0	0	0	0	0
<b>TOTAAL</b>	<b>718</b>	<b>726</b>	<b>668</b>	<b>738</b>	<b>810</b>	<b>803</b>	<b>766</b>	<b>704</b>	<b>787</b>	<b>872</b>	<b>901</b>	<b>953</b>	<b>995</b>	<b>1.175</b>	<b>1.128</b>

### 3.9.5. PROCENTUELE VERDELING VAN HET AANTAL FAILLISEMENTEN VOLGENS DE CATEGORIE VAN HET TEWERKGESTELD PERSONEEL

	2000	2001	2002	2003	2004	2005	2006	2007	2008	2009	2010	2011	2012	2013	2014
0 werknemers	62,3%	60,1%	57,5%	59,8%	58,9%	48,7%	63,4%	59,1%	42,2%	38,4%	35,7%	42,4%	41,2%	42,9%	41,9%
1 tot 4 werknemers	27,0%	30,2%	29,3%	26,8%	31,4%	41,8%	29,1%	33,7%	46,8%	51,5%	51,9%	48,3%	48,6%	47,8%	50,6%
5 tot 9 werknemers	5,7%	5,8%	6,9%	6,6%	4,8%	4,7%	3,0%	4,3%	6,2%	5,4%	6,4%	5,2%	6,0%	5,3%	4,5%
10 tot 19 werknemers	2,9%	2,3%	4,2%	3,4%	3,1%	3,4%	2,6%	1,7%	2,8%	3,6%	3,7%	2,5%	2,8%	2,4%	2,1%
20 tot 49 werknemers	1,7%	1,4%	1,9%	2,4%	1,7%	1,2%	1,7%	1,3%	1,7%	0,9%	1,6%	1,2%	1,0%	1,3%	0,4%
<b>SUBTOTAAL KMO</b>	<b>99,6%</b>	<b>99,7%</b>	<b>99,9%</b>	<b>99,1%</b>	<b>99,9%</b>	<b>99,9%</b>	<b>99,9%</b>	<b>100,0%</b>	<b>99,6%</b>	<b>99,8%</b>	<b>99,3%</b>	<b>99,6%</b>	<b>99,7%</b>	<b>99,7%</b>	<b>99,6%</b>
50 tot 99 werknemers	0,3%	0,3%	0,1%	0,8%	0,1%	0,1%	0,1%	0,0%	0,3%	0,1%	0,7%	0,3%	0,3%	0,3%	0,3%
100 tot 199 werknemers	0,1%	0,0%	0,0%	0,1%	0,0%	0,0%	0,0%	0,0%	0,1%	0,1%	0,0%	0,1%	0,0%	0,0%	0,2%
200 werknemers en meer	0,0%	0,0%	0,0%	0,0%	0,0%	0,0%	0,0%	0,0%	0,0%	0,0%	0,0%	0,0%	0,0%	0,0%	0,0%
<b>TOTAAL</b>	<b>100,0%</b>	<b>100,0%</b>	<b>100,0%</b>	<b>100,0%</b>	<b>100,0%</b>	<b>100,0%</b>	<b>100,0%</b>	<b>100,0%</b>	<b>100,0%</b>	<b>100,0%</b>	<b>100,0%</b>	<b>100,0%</b>	<b>100,0%</b>	<b>100,0%</b>	<b>100,0%</b>

### 3.9.6. VERDELING VAN HET AANTAL VERLOREN ARBEIDSPLAATSEN BIJ FAILLISEMENTEN VOLGENS CATEGORIE VAN HET PERSONEEL

	2000	2001	2002	2003	2004	2005	2006	2007	2008	2009	2010	2011	2012	2013	2014
1 tot 4 werknemers	394	428	363	393	483	647	433	487	752	878	931	909	957	1.110	1.148
5 tot 9 werknemers	272	287	295	323	249	253	150	204	334	314	385	343	407	406	339
10 tot 19 werknemers	268	238	370	346	348	365	270	160	286	425	462	309	379	377	339
20 tot 49 werknemers	353	304	380	507	396	328	386	288	406	280	460	375	311	491	107
<b>SUBTOTAAL KMO</b>	<b>1.287</b>	<b>1.257</b>	<b>1.408</b>	<b>1.569</b>	<b>1.476</b>	<b>1.593</b>	<b>1.239</b>	<b>1.139</b>	<b>1.778</b>	<b>1.897</b>	<b>2.238</b>	<b>1.936</b>	<b>2.054</b>	<b>2.384</b>	<b>1.933</b>
50 tot 99 werknemers	135	149	88	468	81	95	54	0	137	60	367	218	225	260	186
100 tot 199 werknemers	107	0	0	144	0	0	0	0	167	180	0	157	0	0	271
200 werknemers en meer	0	0	0	0	0	0	0	0	0	0	0	0	0	0	0
<b>TOTAAL</b>	<b>1.529</b>	<b>1.406</b>	<b>1.496</b>	<b>2.181</b>	<b>1.557</b>	<b>1.688</b>	<b>1.293</b>	<b>1.139</b>	<b>2.082</b>	<b>2.137</b>	<b>2.605</b>	<b>2.311</b>	<b>2.279</b>	<b>2.644</b>	<b>2.390</b>

### 3.9.7. PROCENTUELE VERDELING VAN HET AANTAL VERLOREN ARBEIDSPLAATSEN BIJ FAILLISEMENTEN VOLGENS CATEGORIE VAN HET PERSONEEL

	2000	2001	2002	2003	2004	2005	2006	2007	2008	2009	2010	2011	2012	2013	2014
1 tot 4 werknemers	25,8%	30,4%	24,3%	18,0%	31,0%	38,3%	33,5%	42,8%	36,1%	41,1%	35,7%	39,3%	42,0%	42,0%	48,0%
5 tot 9 werknemers	17,8%	20,4%	19,7%	14,8%	16,0%	15,0%	11,6%	17,9%	16,0%	14,7%	14,8%	14,8%	17,9%	15,4%	14,2%
10 tot 19 werknemers	17,5%	16,9%	24,7%	15,9%	22,4%	21,6%	20,9%	14,0%	13,7%	19,9%	17,7%	13,4%	16,6%	14,3%	14,2%
20 tot 49 werknemers	23,1%	21,6%	25,4%	23,2%	25,4%	19,4%	29,9%	25,3%	19,5%	13,1%	17,7%	16,2%	13,6%	18,6%	4,5%
<b>SUBTOTAAL KMO</b>	<b>84,2%</b>	<b>89,4%</b>	<b>94,1%</b>	<b>71,9%</b>	<b>94,8%</b>	<b>94,4%</b>	<b>95,8%</b>	<b>100,0%</b>	<b>85,4%</b>	<b>88,8%</b>	<b>85,9%</b>	<b>83,8%</b>	<b>90,1%</b>	<b>90,2%</b>	<b>80,9%</b>
50 tot 99 werknemers	8,8%	10,6%	5,9%	21,5%	5,2%	5,6%	4,2%	0,0%	6,6%	2,8%	14,1%	9,4%	9,9%	9,8%	7,8%
100 tot 199 werknemers	7,0%	0,0%	0,0%	6,6%	0,0%	0,0%	0,0%	0,0%	8,0%	8,4%	0,0%	6,8%	0,0%	0,0%	11,3%
200 werknemers en meer	0,0%	0,0%	0,0%	0,0%	0,0%	0,0%	0,0%	0,0%	0,0%	0,0%	0,0%	0,0%	0,0%	0,0%	0,0%
<b>TOTAAL</b>	<b>100,0%</b>	<b>100,0%</b>	<b>100,0%</b>	<b>100,0%</b>	<b>100,0%</b>	<b>100,0%</b>	<b>100,0%</b>	<b>100,0%</b>	<b>100,0%</b>	<b>100,0%</b>	<b>100,0%</b>	<b>100,0%</b>	<b>100,0%</b>	<b>100,0%</b>	<b>100,0%</b>

### 3.9.8. AANTAL FAILLISSEMENTEN NAAR CATEGORIE VAN HET MAATSCHAPPELIJK KAPITAAL

	2000	2001	2002	2003	2004	2005	2006	2007	2008	2009	2010	2011	2012	2013	2014
minder dan 2.500 EUR	14	19	16	17	16	24	22	20	20	17	31	41	41	58	73
2500 - 6250 EUR	9	7	7	3	8	3	13	8	5	10	6	8	7	14	26
6251 - 12500 EUR	5	2	2	3	4	8	5	6	4	6	4	7	5	6	4
12501 - 18750 EUR	272	314	266	298	330	342	343	294	315	368	359	395	450	520	473
18751 - 25000 EUR	20	27	38	48	59	54	46	44	35	53	57	60	55	69	66
25001 - 31250 EUR	62	39	20	26	28	18	28	22	12	11	13	22	14	14	17
31251 - 62500 EUR	58	56	70	59	68	57	52	47	51	49	66	37	59	51	57
62501 - 125000 EUR	25	32	28	39	34	20	19	24	30	36	26	35	34	47	32
125001 - 250000 EUR	21	16	19	25	16	22	16	8	21	28	28	11	15	16	12
250001 - 1250000 EUR	10	12	23	18	15	9	9	10	12	8	24	14	12	7	17
Meer dan 1250000 EUR	4	4	6	3	2	4	5	0	3	2	4	2	0	5	2
Niet van toepassing (eenmanszaken e.d.)	218	198	173	199	230	242	208	221	279	284	283	321	303	368	349
<b>TOTAAL</b>	<b>718</b>	<b>726</b>	<b>668</b>	<b>738</b>	<b>810</b>	<b>803</b>	<b>766</b>	<b>704</b>	<b>787</b>	<b>872</b>	<b>901</b>	<b>953</b>	<b>995</b>	<b>1.175</b>	<b>1.128</b>

### 3.9.9. PROCENTUELE VERDELING VAN DE FAILLISSEMENTEN NAAR CATEGORIE VAN HET MAATSCHAPPELIJK KAPITAAL

	2000	2001	2002	2003	2004	2005	2006	2007	2008	2009	2010	2011	2012	2013	2014
minder dan 2.500 EUR	1,9%	2,6%	2,4%	2,3%	2,0%	3,0%	2,9%	2,8%	2,5%	1,9%	3,4%	4,3%	4,1%	4,9%	6,5%
2500 - 6250 EUR	1,3%	1,0%	1,0%	0,4%	1,0%	0,4%	1,7%	1,1%	0,6%	1,1%	0,7%	0,8%	0,7%	1,2%	2,3%
6251 - 12500 EUR	0,7%	0,3%	0,3%	0,4%	0,5%	1,0%	0,7%	0,9%	0,5%	0,7%	0,4%	0,7%	0,5%	0,5%	0,4%
12501 - 18750 EUR	37,9%	43,3%	39,8%	40,4%	40,7%	42,6%	44,8%	41,8%	40,0%	42,2%	39,8%	41,4%	45,2%	44,3%	41,9%
18751 - 25000 EUR	2,8%	3,7%	5,7%	6,5%	7,3%	6,7%	6,0%	6,3%	4,4%	6,1%	6,3%	6,3%	5,5%	5,9%	5,9%
25001 - 31250 EUR	8,6%	5,4%	3,0%	3,5%	3,5%	2,2%	3,7%	3,1%	1,5%	1,3%	1,4%	2,3%	1,4%	1,2%	1,5%
31251 - 62500 EUR	8,1%	7,7%	10,5%	8,0%	8,4%	7,1%	6,8%	6,7%	6,5%	5,6%	7,3%	3,9%	5,9%	4,3%	5,1%
62501 - 125000 EUR	3,5%	4,4%	4,2%	5,3%	4,2%	2,5%	2,5%	3,4%	3,8%	4,1%	2,9%	3,7%	3,4%	4,0%	2,8%
125001 - 250000 EUR	2,9%	2,2%	2,8%	3,4%	2,0%	2,7%	2,1%	1,1%	2,7%	3,2%	3,1%	1,2%	1,5%	1,4%	1,1%
250001 - 1250000 EUR	1,4%	1,7%	3,4%	2,4%	1,9%	1,1%	1,2%	1,4%	1,5%	0,9%	2,7%	1,5%	1,2%	0,6%	1,5%
Meer dan 1250000 EUR	0,6%	0,6%	0,9%	0,4%	0,2%	0,5%	0,7%	0,0%	0,4%	0,2%	0,4%	0,2%	0,0%	0,4%	0,2%
Niet van toepassing (eenmanszaken e.d.)	30,4%	27,3%	25,9%	27,0%	28,4%	30,1%	27,2%	31,4%	35,5%	32,6%	31,4%	33,7%	30,5%	31,3%	30,9%
<b>TOTAAL</b>	<b>100,0%</b>	<b>100,0%</b>	<b>100,0%</b>	<b>100,0%</b>	<b>100,0%</b>	<b>100,0%</b>	<b>100,0%</b>	<b>100,0%</b>	<b>100,0%</b>	<b>100,0%</b>	<b>100,0%</b>	<b>100,0%</b>	<b>100,0%</b>	<b>100,0%</b>	<b>100,0%</b>

### 3.9.10. AANTAL FAILLISSEMENTEN PER RECHTSVORM

	2000	2001	2002	2003	2004	2005	2006	2007	2008	2009	2010	2011	2012	2013	2014
NV	126	106	104	110	107	81	80	57	83	75	91	60	72	74	73
BVBA	311	346	336	374	413	412	416	368	378	457	470	400	444	494	470
EVBA	0	0	0	0	0	0	0	0	0	0	0	85	99	118	108
SVBA	0	0	0	0	0	0	0	0	0	0	0	0	3	9	15
COMA	0	0	1	0	1	0	0	0	0	0	1	0	0	0	0
COMV	4	5	8	4	5	17	13	13	15	14	11	30	26	42	48
CV	20	11	7	7	9	2	12	5	2	2	3	4	2	5	2
CVBA	44	59	34	33	33	43	24	27	20	24	20	34	22	36	27
CVOH	5	8	8	10	14	11	14	16	15	13	14	11	12	19	17
VOF	3	3	2	3	0	4	4	2	1	4	9	11	12	14	20
LV	0	0	0	0	0	0	0	0	0	0	0	1	0	0	0
BUITENLANDSE RECHTSVORM	4	4	1	2	4	5	5	4	3	15	17	13	7	3	5
<b>TOTAAL VENNOOTSCHAPPEN</b>	<b>517</b>	<b>542</b>	<b>501</b>	<b>543</b>	<b>586</b>	<b>575</b>	<b>568</b>	<b>492</b>	<b>517</b>	<b>604</b>	<b>636</b>	<b>649</b>	<b>699</b>	<b>814</b>	<b>785</b>
EENMANSZAAK	195	182	162	191	222	225	193	210	270	267	259	283	271	328	309
NATUURLIJK PERSOON	6	2	4	4	2	1	4	2	0	1	6	19	25	32	32
ANDERE	0	0	1	0	0	2	1	0	0	0	0	2	0	1	2
<b>TOTAAL</b>	<b>718</b>	<b>726</b>	<b>668</b>	<b>738</b>	<b>810</b>	<b>803</b>	<b>766</b>	<b>704</b>	<b>787</b>	<b>872</b>	<b>901</b>	<b>953</b>	<b>995</b>	<b>1.175</b>	<b>1.128</b>

### 3.9.11. AANTAL FAILLISSEMENTEN PER SECTOR

Aantal faillissementen Luik	jaarbasis									
	2005	2006	2007	2008	2009	2010	2011	2012	2013	2014
TOTAAL	803	766	704	787	872	901	953	995	1175	1128
HORECA	163	159	149	150	180	189	221	229	236	267
REPARATIE VAN COMPUTERS EN CONSUMENTENARTIKELEN	4	2	2	4	3	2	1	6	5	3
OVERIGE PERSOONLIJKE DIENSTEN	21	17	19	27	19	18	19	31	39	33
BOUW	126	117	115	168	157	165	163	167	228	193
TRANSPORT	36	29	25	30	34	43	46	46	54	32
KLEINHANDEL	114	128	113	119	144	139	150	148	163	169
GROOTHANDEL	50	54	50	37	56	43	41	47	45	53
HANDELSBEMIDDELING	22	11	10	19	30	24	27	27	39	35
GARAGEHOUDERS & AANVERWANTE SECTOREN	23	34	33	27	36	37	37	37	34	35
DIENSTVERLENING AAN BEDRIJVEN	97	64	73	82	86	103	93	96	126	93
VERZEKERINGEN EN VERMOGENSBEHEER	0	0	0	1	0	2	0	3	1	3
SPORT & RECREATIE	7	7	10	4	10	10	8	7	8	11
IMMO	8	13	8	8	8	17	10	16	18	16
LAND- en BOSBOUW	9	10	3	12	5	7	9	7	13	4
VISSERIJ en AQUACULTUUR	0	0	0	0	0	1	0	0	0	0
VOEDINGSINDUSTRIE en VOEDINGSNIJVERHEID	10	18	13	14	13	9	19	13	21	19
TEXTIEL en LEDERINDUSTRIE	1	0	0	3	3	3	1	4	2	4
HOUTINDUSTRIE	4	1	4	5	5	4	4	2	3	3
PAPIERINDUSTRIE	1	1	1	0	1	0	0	0	0	2
DRUKKERIJEN, UITGEVERIJEN en MEDIA	9	10	4	5	11	11	12	11	12	8
CHEMISCHE- & KUNSTSTOFINDUSTRIE	6	1	1	3	2	2	2	1	2	2
BOUWMATERIALENINDUSTRIE	0	4	1	2	2	0	3	2	2	6
METAALINDUSTRIE	22	13	8	10	10	16	15	13	21	12
ELEKTROTECHNIEK, ELEKTRONICA & COMPUTERS	3	0	2	1	3	2	2	2	7	0
MACHINEBOUW	3	2	2	2	2	4	1	3	1	0
BOUW VAN VERVOERSTUIGEN EN COMPONENTEN	0	0	1	0	0	2	0	0	0	2
MEUBELINDUSTRIE	4	1	2	5	4	2	3	1	1	2
ANDERE INDUSTRIE	3	2	2	1	1	1	1	3	1	1
REPARATIE EN ONDERHOUD	1	0	1	0	0	1	1	1	3	7
ENERGIEPRODUCTIE	0	0	0	0	0	0	0	0	0	0
WATER- EN AFVALBEHANDELING, SANERING	3	1	3	1	1	1	0	0	2	1
ANDERE ACTIVITEITEN	17	10	15	10	10	10	16	14	15	26
ONBEKENDE ACTIVITEIT	36	57	34	37	36	33	48	58	73	86

### 3.9.12. JOBVERLIES PER SECTOR

Jobverlies Luik	jaarbasis									
	2005	2006	2007	2008	2009	2010	2011	2012	2013	2014
TOTAAL	1688	1293	1139	2082	2137	2605	2311	2279	2644	2390
HORECA	233	126	200	257	296	344	334	442	449	440
REPARATIE VAN COMPUTERS EN CONSUMENTENARTIKELEN	13	0	0	2	4	13	2	3	0	9
OVERIGE PERSOONLIJKE DIENSTEN	55	23	27	50	29	40	41	107	64	56
BOUW	319	375	247	580	574	788	397	516	475	356
TRANSPORT	107	87	90	81	106	135	248	229	213	55
KLEINHANDEL	169	125	135	185	216	252	244	299	233	276
GROOTHANDEL	113	139	77	74	131	59	89	74	98	98
HANDELSBEMIDDELING	11	6	2	11	45	18	32	18	34	51
GARAGEHOUDERS & AANVERWANTE SECTOREN	26	30	24	33	37	91	45	64	89	38
DIENSTVERLENING AAN BEDRIJVEN	153	178	167	140	164	310	284	97	381	128
VERZEKERINGEN EN VERMOGENSBEHEER	0	0	0	0	0	3	0	0	2	0
SPORT & RECREATIE	5	11	7	2	17	10	8	8	16	58
IMMO	15	6	6	3	21	49	11	12	17	5
LAND- en BOSBOUW	5	18	0	7	14	2	6	9	16	6
VISSERIJ en AQUACULTUUR	0	0	0	0	0	1	0	0	0	0
VOEDINGSINDUSTRIE en VOEDINGSNIJVERHEID	75	59	18	107	46	50	171	76	41	78
TEXTIEL en LEDERINDUSTRIE	0	0	0	4	4	2	0	9	2	22
HOUTINDUSTRIE	4	0	38	2	6	2	18	2	2	6
PAPIERINDUSTRIE	1	33	26	0	180	0	0	0	0	2
DRUKKERIJEN, UITGEVERIJEN en MEDIA	14	1	5	6	11	107	19	49	63	8
CHEMISCHE- & KUNSTSTOFINDUSTRIE	14	0	2	7	5	3	0	4	70	1
BOUWMATERIALENINDUSTRIE	0	3	4	71	41	0	8	24	61	13
METAALINDUSTRIE	123	22	13	118	83	116	244	35	96	189
ELEKTROTECHNIEK, ELEKTRONICA & COMPUTERS	0	0	4	2	47	0	2	1	39	0
MACHINEBOUW	96	0	0	27	4	86	2	10	0	0
BOUW VAN VERVOERSTUIGEN EN COMPONENTEN	0	0	13	0	0	16	0	0	0	140
MEUBELINDUSTRIE	6	0	3	9	11	2	11	16	2	2
ANDERE INDUSTRIE	0	1	0	0	1	3	0	5	1	1
REPARATIE EN ONDERHOUD	14	0	0	0	0	0	10	0	2	28
ENERGIEPRODUCTIE	0	0	0	0	0	0	0	0	0	0
WATER- EN AFVALBEHANDELING, SANERING	4	3	2	0	0	2	0	0	1	2
ANDERE ACTIVITEITEN	30	2	9	200	10	64	16	62	21	62
ONBEKENDE ACTIVITEIT	83	45	20	104	34	37	69	108	156	260

### 3.10. LUXEMBURG

#### 3.10.1. AANTAL FAILLISSEMENTEN OP JAARBASIS

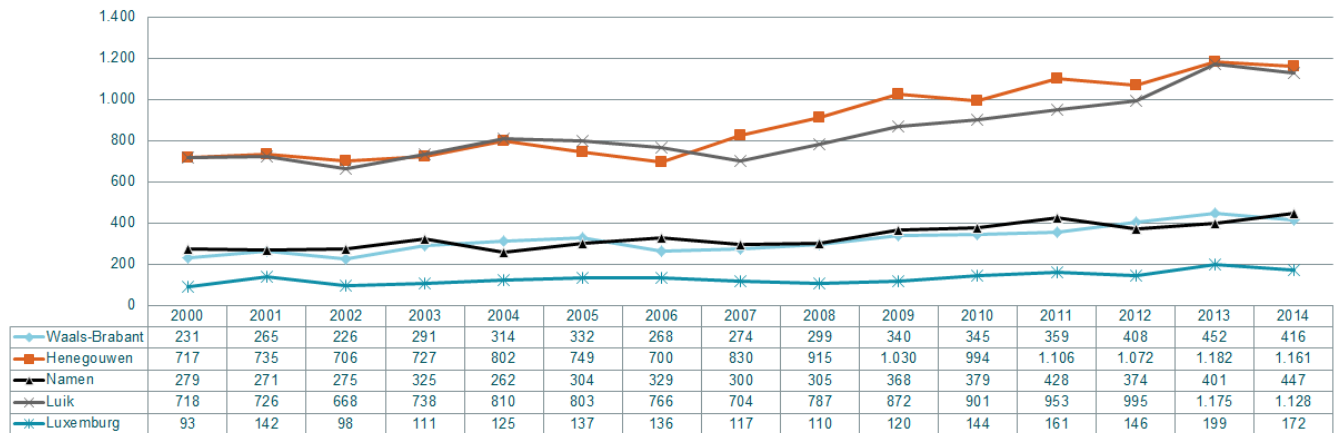

#### 3.10.2. AANTAL FAILLISSEMENTSUITSPRAKEN PER MAAND

Luxemburg	2000	2001	2002	2003	2004	2005	2006	2007	2008	2009	2010	2011	2012	2013	2014
januari	5	8	8	10	16	10	13	10	9	10	14	12	7	29	15
februari	6	10	4	14	10	6	11	12	11	7	14	15	15	16	24
maart	12	20	9	11	11	10	9	11	7	21	17	11	20	25	22
april	7	16	8	10	7	9	9	6	9	5	13	8	5	14	11
mei	10	8	6	13	13	10	12	10	10	14	13	21	12	14	10
juni	7	12	12	13	12	21	14	9	21	16	12	19	13	15	14
juli	4	9	6	7	9	9	6	7	2	2	3	8	9	10	7
augustus	4	6	6	4		3	7	4	2	3	3	2	5	3	5
september	8	10	8	7	7	21	8	6	15	12	20	15	14	14	21
oktober	10	18	11	5	15	20	19	19	8	11	13	24	13	25	17
november	9	19	14	9	15	7	15	14	8	9	11	10	15	16	13
december	11	6	6	8	10	11	13	9	8	10	11	16	18	18	13

#### 3.10.3. VERHOUDINGEN MET BETREKKING TOT ANCIËNNITEIT VAN HET GEFAILLEERDE BEDRIJF

#### Luxemburg: % leeftijds categorie van gefailleerde ondernemingen Luxembourg: l'ancienneté des entreprises en faillite

Bron/source: Graydon Belgium nv/sa www.graydon.be

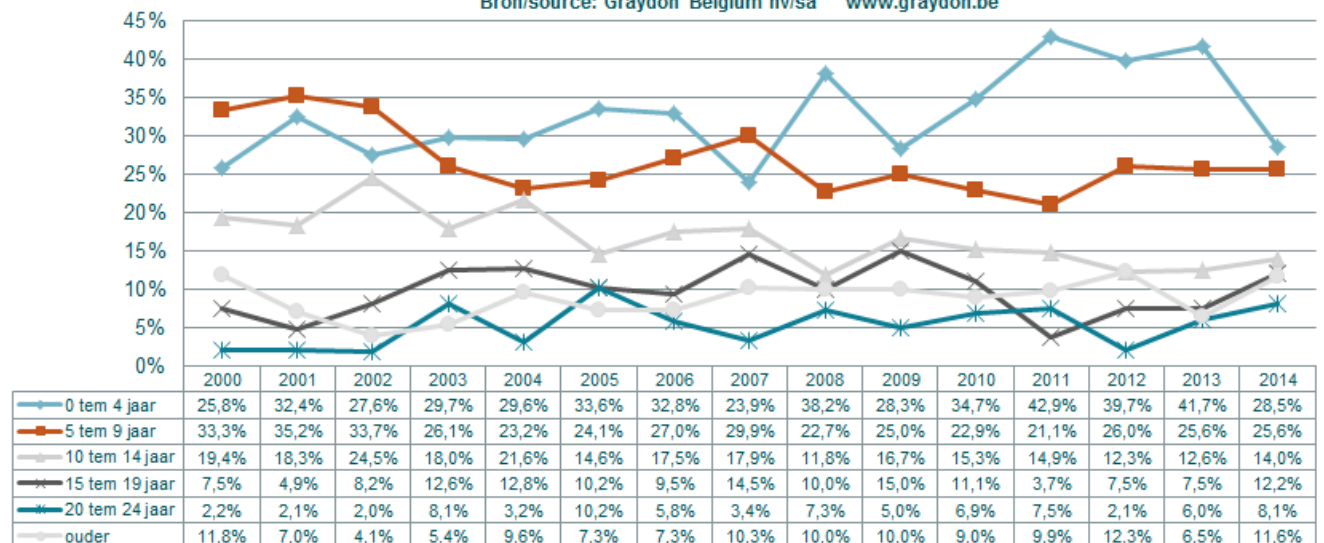

### 3.10.4. VERDELING VAN HET AANTAL FAILLISEMENTEN VOLGENS DE CATEGORIE VAN HET TEWERKGESTELD PERSONEEL

	2000	2001	2002	2003	2004	2005	2006	2007	2008	2009	2010	2011	2012	2013	2014
<b>0 werknemers</b>	70	95	68	70	78	78	100	71	47	42	43	68	66	89	75
<b>1 tot 4 werknemers</b>	18	36	23	26	32	49	26	35	51	71	93	82	65	94	83
<b>5 tot 9 werknemers</b>	3	6	5	11	8	3	5	6	7	6	6	8	8	7	9
<b>10 tot 19 werknemers</b>	2	3	1	1	6	3	3	2	3	1	2	2	4	4	2
<b>20 tot 49 werknemers</b>	0	2	0	2	1	4	1	3	2	0	0	1	3	4	3
<b>SUBTOTAAL KMO</b>	<b>93</b>	<b>142</b>	<b>97</b>	<b>110</b>	<b>125</b>	<b>137</b>	<b>135</b>	<b>117</b>	<b>110</b>	<b>120</b>	<b>144</b>	<b>161</b>	<b>146</b>	<b>198</b>	<b>172</b>
<b>50 tot 99 werknemers</b>	0	0	1	1	0	0	0	0	0	0	0	0	0	1	0
<b>100 tot 199 werknemers</b>	0	0	0	0	0	0	1	0	0	0	0	0	0	0	0
<b>200 werknemers en meer</b>	0	0	0	0	0	0	0	0	0	0	0	0	0	0	0
<b>TOTAAL</b>	<b>93</b>	<b>142</b>	<b>98</b>	<b>111</b>	<b>125</b>	<b>137</b>	<b>136</b>	<b>117</b>	<b>110</b>	<b>120</b>	<b>144</b>	<b>161</b>	<b>146</b>	<b>199</b>	<b>172</b>

### 3.10.5. PROCENTUELE VERDELING VAN HET AANTAL FAILLISEMENTEN VOLGENS DE CATEGORIE VAN HET TEWERKGESTELD PERSONEEL

	2000	2001	2002	2003	2004	2005	2006	2007	2008	2009	2010	2011	2012	2013	2014
<b>0 werknemers</b>	75,3%	66,9%	69,4%	63,1%	62,4%	56,9%	73,5%	60,7%	42,7%	35,0%	29,9%	42,2%	45,2%	44,7%	43,6%
<b>1 tot 4 werknemers</b>	19,4%	25,4%	23,5%	23,4%	25,6%	35,8%	19,1%	29,9%	46,4%	59,2%	64,6%	50,9%	44,5%	47,2%	48,3%
<b>5 tot 9 werknemers</b>	3,2%	4,2%	5,1%	9,9%	6,4%	2,2%	3,7%	5,1%	6,4%	5,0%	4,2%	5,0%	5,5%	3,5%	5,2%
<b>10 tot 19 werknemers</b>	2,2%	2,1%	1,0%	0,9%	4,8%	2,2%	2,2%	1,7%	2,7%	0,8%	1,4%	1,2%	2,7%	2,0%	1,2%
<b>20 tot 49 werknemers</b>	0,0%	1,4%	0,0%	1,8%	0,8%	2,9%	0,7%	2,6%	1,8%	0,0%	0,0%	0,6%	2,1%	2,0%	1,7%
<b>SUBTOTAAL KMO</b>	<b>100,0%</b>	<b>100,0%</b>	<b>99,0%</b>	<b>99,1%</b>	<b>100,0%</b>	<b>100,0%</b>	<b>99,3%</b>	<b>100,0%</b>	<b>100,0%</b>	<b>100,0%</b>	<b>100,0%</b>	<b>100,0%</b>	<b>100,0%</b>	<b>99,5%</b>	<b>100,0%</b>
<b>50 tot 99 werknemers</b>	0,0%	0,0%	1,0%	0,9%	0,0%	0,0%	0,0%	0,0%	0,0%	0,0%	0,0%	0,0%	0,0%	0,5%	0,0%
<b>100 tot 199 werknemers</b>	0,0%	0,0%	0,0%	0,0%	0,0%	0,0%	0,7%	0,0%	0,0%	0,0%	0,0%	0,0%	0,0%	0,0%	0,0%
<b>200 werknemers en meer</b>	0,0%	0,0%	0,0%	0,0%	0,0%	0,0%	0,0%	0,0%	0,0%	0,0%	0,0%	0,0%	0,0%	0,0%	0,0%
<b>TOTAAL</b>	<b>100,0%</b>	<b>100,0%</b>	<b>100,0%</b>	<b>100,0%</b>	<b>100,0%</b>	<b>100,0%</b>	<b>100,0%</b>	<b>100,0%</b>	<b>100,0%</b>	<b>100,0%</b>	<b>100,0%</b>	<b>100,0%</b>	<b>100,0%</b>	<b>100,0%</b>	<b>100,0%</b>

### 3.10.6. VERDELING VAN HET AANTAL VERLOREN ARBEIDSPLAATSEN BIJ FAILLISEMENTEN VOLGENS CATEGORIE VAN HET PERSONEEL

	2000	2001	2002	2003	2004	2005	2006	2007	2008	2009	2010	2011	2012	2013	2014
<b>1 tot 4 werknemers</b>	38	69	44	51	66	101	55	68	102	145	179	159	130	188	158
<b>5 tot 9 werknemers</b>	26	40	32	76	45	19	27	38	44	37	37	49	49	51	58
<b>10 tot 19 werknemers</b>	27	42	19	13	76	42	34	27	42	15	22	23	55	61	28
<b>20 tot 49 werknemers</b>	0	57	0	47	34	102	26	78	58	0	0	20	74	139	91
<b>SUBTOTAAL KMO</b>	<b>91</b>	<b>208</b>	<b>95</b>	<b>187</b>	<b>221</b>	<b>264</b>	<b>142</b>	<b>211</b>	<b>246</b>	<b>197</b>	<b>238</b>	<b>251</b>	<b>308</b>	<b>439</b>	<b>335</b>
<b>50 tot 99 werknemers</b>	0	0	64	79	0	0	0	0	0	0	0	0	0	50	0
<b>100 tot 199 werknemers</b>	0	0	0	0	0	0	165	0	0	0	0	0	0	0	0
<b>200 werknemers en meer</b>	0	0	0	0	0	0	0	0	0	0	0	0	0	0	0
<b>TOTAAL</b>	<b>91</b>	<b>208</b>	<b>159</b>	<b>266</b>	<b>221</b>	<b>264</b>	<b>307</b>	<b>211</b>	<b>246</b>	<b>197</b>	<b>238</b>	<b>251</b>	<b>308</b>	<b>489</b>	<b>335</b>

### 3.10.7. PROCENTUELE VERDELING VAN HET AANTAL VERLOREN ARBEIDSPLAATSEN BIJ FAILLISEMENTEN VOLGENS CATEGORIE VAN HET PERSONEEL

	2000	2001	2002	2003	2004	2005	2006	2007	2008	2009	2010	2011	2012	2013	2014
<b>1 tot 4 werknemers</b>	41,8%	33,2%	27,7%	19,2%	29,9%	38,3%	17,9%	32,2%	41,5%	73,6%	75,2%	63,3%	42,2%	38,4%	47,2%
<b>5 tot 9 werknemers</b>	28,6%	19,2%	20,1%	28,6%	20,4%	7,2%	8,8%	18,0%	17,9%	18,8%	15,5%	19,5%	15,9%	10,4%	17,3%
<b>10 tot 19 werknemers</b>	29,7%	20,2%	11,9%	4,9%	34,4%	15,9%	11,1%	12,8%	17,1%	7,6%	9,2%	9,2%	17,9%	12,5%	8,4%
<b>20 tot 49 werknemers</b>	0,0%	27,4%	0,0%	17,7%	15,4%	38,6%	8,5%	37,0%	23,6%	0,0%	0,0%	8,0%	24,0%	28,4%	27,2%
<b>SUBTOTAAL KMO</b>	<b>100,0%</b>	<b>100,0%</b>	<b>59,7%</b>	<b>70,3%</b>	<b>100,0%</b>	<b>100,0%</b>	<b>46,3%</b>	<b>100,0%</b>	<b>100,0%</b>	<b>100,0%</b>	<b>100,0%</b>	<b>100,0%</b>	<b>100,0%</b>	<b>89,8%</b>	<b>100,0%</b>
<b>50 tot 99 werknemers</b>	0,0%	0,0%	40,3%	29,7%	0,0%	0,0%	0,0%	0,0%	0,0%	0,0%	0,0%	0,0%	0,0%	10,2%	0,0%
<b>100 tot 199 werknemers</b>	0,0%	0,0%	0,0%	0,0%	0,0%	0,0%	53,7%	0,0%	0,0%	0,0%	0,0%	0,0%	0,0%	0,0%	0,0%
<b>200 werknemers en meer</b>	0,0%	0,0%	0,0%	0,0%	0,0%	0,0%	0,0%	0,0%	0,0%	0,0%	0,0%	0,0%	0,0%	0,0%	0,0%
<b>TOTAAL</b>	<b>100,0%</b>	<b>100,0%</b>	<b>100,0%</b>	<b>100,0%</b>	<b>100,0%</b>	<b>100,0%</b>	<b>100,0%</b>	<b>100,0%</b>	<b>100,0%</b>	<b>100,0%</b>	<b>100,0%</b>	<b>100,0%</b>	<b>100,0%</b>	<b>100,0%</b>	<b>100,0%</b>

### 3.10.8. AANTAL FAILLISSEMENTEN NAAR CATEGORIE VAN HET MAATSCHAPPELIJK KAPITAAL

	2000	2001	2002	2003	2004	2005	2006	2007	2008	2009	2010	2011	2012	2013	2014
minder dan 2.500 EUR	1	3	2	2	3	3	3	3	4	6	1	3	3	6	4
2500 - 6250 EUR	1	1	1	2	2	1	1	2	2	0	0	2	0	1	1
6251 - 12500 EUR	0	1	1	0	0	0	0	1	0	3	0	1	2	2	0
12501 - 18750 EUR	29	52	39	36	34	46	46	49	36	43	72	65	53	77	59
18751 - 25000 EUR	2	0	2	2	9	9	4	8	2	9	10	14	5	12	14
25001 - 31250 EUR	5	12	5	4	4	5	2	3	0	4	3	3	3	2	4
31251 - 62500 EUR	5	6	6	5	10	12	7	9	10	10	9	10	7	7	12
62501 - 125000 EUR	2	7	0	6	6	3	3	2	4	4	6	7	4	3	7
125001 - 250000 EUR	1	3	3	6	5	3	4	2	5	2	0	4	3	5	0
250001 - 1250000 EUR	1	2	2	2	3	3	2	3	3	3	2	3	7	2	1
Meer dan 1250000 EUR	0	0	1	2	0	0	3	0	0	0	0	1	1	0	0
Niet van toepassing (eenmanszaken e.d.)	46	55	36	44	49	52	61	35	44	36	41	48	58	82	70
<b>TOTAAL</b>	<b>93</b>	<b>142</b>	<b>98</b>	<b>111</b>	<b>125</b>	<b>137</b>	<b>136</b>	<b>117</b>	<b>110</b>	<b>120</b>	<b>144</b>	<b>161</b>	<b>146</b>	<b>199</b>	<b>172</b>

### 3.10.9. PROCENTUELE VERDELING VAN DE FAILLISSEMENTEN NAAR CATEGORIE VAN HET MAATSCHAPPELIJK KAPITAAL

	2000	2001	2002	2003	2004	2005	2006	2007	2008	2009	2010	2011	2012	2013	2014
minder dan 2.500 EUR	1,1%	2,1%	2,0%	1,8%	2,4%	2,2%	2,2%	2,6%	3,6%	5,0%	0,7%	1,9%	2,1%	3,0%	2,3%
2500 - 6250 EUR	1,1%	0,7%	1,0%	1,8%	1,6%	0,7%	0,7%	1,7%	1,8%	0,0%	0,0%	1,2%	0,0%	0,5%	0,6%
6251 - 12500 EUR	0,0%	0,7%	1,0%	0,0%	0,0%	0,0%	0,0%	0,9%	0,0%	2,5%	0,0%	0,6%	1,4%	1,0%	0,0%
12501 - 18750 EUR	31,2%	36,6%	39,8%	32,4%	27,2%	33,6%	33,8%	41,9%	32,7%	35,8%	50,0%	40,4%	36,3%	38,7%	34,3%
18751 - 25000 EUR	2,2%	0,0%	2,0%	1,8%	7,2%	6,6%	2,9%	6,8%	1,8%	7,5%	6,9%	8,7%	3,4%	6,0%	8,1%
25001 - 31250 EUR	5,4%	8,5%	5,1%	3,6%	3,2%	3,6%	1,5%	2,6%	0,0%	3,3%	2,1%	1,9%	2,1%	1,0%	2,3%
31251 - 62500 EUR	5,4%	4,2%	6,1%	4,5%	8,0%	8,8%	5,1%	7,7%	9,1%	8,3%	6,3%	6,2%	4,8%	3,5%	7,0%
62501 - 125000 EUR	2,2%	4,9%	0,0%	5,4%	4,8%	2,2%	2,2%	1,7%	3,6%	3,3%	4,2%	4,3%	2,7%	1,5%	4,1%
125001 - 250000 EUR	1,1%	2,1%	3,1%	5,4%	4,0%	2,2%	2,9%	1,7%	4,5%	1,7%	0,0%	2,5%	2,1%	2,5%	0,0%
250001 - 1250000 EUR	1,1%	1,4%	2,0%	1,8%	2,4%	2,2%	1,5%	2,6%	2,7%	2,5%	1,4%	1,9%	4,8%	1,0%	0,6%
Meer dan 1250000 EUR	0,0%	0,0%	1,0%	1,8%	0,0%	0,0%	2,2%	0,0%	0,0%	0,0%	0,0%	0,6%	0,7%	0,0%	0,0%
Niet van toepassing (eenmanszaken e.d.)	49,5%	38,7%	36,7%	39,6%	39,2%	38,0%	44,9%	29,9%	40,0%	30,0%	28,5%	29,8%	39,7%	41,2%	40,7%
<b>TOTAAL</b>	<b>100,0%</b>	<b>100,0%</b>	<b>100,0%</b>	<b>100,0%</b>	<b>100,0%</b>	<b>100,0%</b>	<b>100,0%</b>	<b>100,0%</b>	<b>100,0%</b>	<b>100,0%</b>	<b>100,0%</b>	<b>100,0%</b>	<b>100,0%</b>	<b>100,0%</b>	<b>100,0%</b>

### 3.10.10. AANTAL FAILLISSEMENTEN PER RECHTSVORM

	2000	2001	2002	2003	2004	2005	2006	2007	2008	2009	2010	2011	2012	2013	2014
NV	11	21	12	14	19	16	15	13	13	9	9	7	16	5	11
BVBA	30	51	38	45	48	59	55	57	46	63	85	78	57	80	69
EVBA	0	0	0	0	0	0	0	0	0	0	0	14	10	18	13
SVBA	0	0	0	0	0	0	0	0	0	0	0	0	1	2	0
COMA	0	0	0	0	0	0	0	0	0	0	0	0	0	0	0
COMV	0	0	0	1	3	1	1	1	2	3	0	2	3	5	6
CV	1	3	4	1	1	2	2	3	1	1	1	0	0	0	0
CVBA	6	10	9	6	4	5	3	6	1	5	8	9	1	4	4
CVOH	0	2	0	0	2	3	1	1	3	1	0	1	1	3	0
VOF	0	1	0	0	0	0	0	2	1	3	0	3	0	0	0
LV	0	0	0	0	0	0	0	0	0	0	0	0	0	0	0
BUITENLANDSE RECHTSVORM	1	0	0	2	0	0	2	0	0	0	1	0	0	1	0
<b>TOTAAL VENNOOTSCHAPPEN</b>	<b>49</b>	<b>88</b>	<b>63</b>	<b>69</b>	<b>77</b>	<b>86</b>	<b>79</b>	<b>83</b>	<b>67</b>	<b>85</b>	<b>104</b>	<b>114</b>	<b>89</b>	<b>118</b>	<b>103</b>
EENMANZAAK	41	54	35	42	48	51	57	34	43	34	40	45	56	80	68
NATUURLIJK PERSOON	3	0	0	0	0	0	0	0	0	1	0	1	1	0	1
ANDERE	0	0	0	0	0	0	0	0	0	0	0	1	0	1	0
<b>TOTAAL</b>	<b>93</b>	<b>142</b>	<b>98</b>	<b>111</b>	<b>125</b>	<b>137</b>	<b>136</b>	<b>117</b>	<b>110</b>	<b>120</b>	<b>144</b>	<b>161</b>	<b>146</b>	<b>199</b>	<b>172</b>

### 3.10.11. AANTAL FAILLISSEMENTEN PER SECTOR

Aantal faillissementen Luxemburg	jaarbasis									
	2005	2006	2007	2008	2009	2010	2011	2012	2013	2014
<b>TOTAAL</b>	<b>137</b>	<b>136</b>	<b>117</b>	<b>110</b>	<b>120</b>	<b>144</b>	<b>161</b>	<b>146</b>	<b>199</b>	<b>172</b>
HORECA	37	38	20	34	22	39	46	39	58	38
REPARATIE VAN COMPUTERS EN CONSUMENTENARTIKELLEN	1	0	0	0	1	1	1	0	0	1
OVERIGE PERSOONLIJKE DIENSTEN	3	3	3	4	2	3	7	3	4	3
BOUW	22	15	26	18	27	26	25	27	46	41
TRANSPORT	6	5	3	4	6	1	5	2	2	5
KLEINHANDEL	25	24	17	14	20	21	25	31	30	30
GROOTHANDEL	4	9	9	8	3	8	6	7	8	4
HANDELSBEMIDDELING	1	2	2	1	2	2	1	4	2	4
GARAGEHOUDERS & AANVERWANTE SECTOREN	8	5	5	5	4	8	6	2	5	11
DIENSTVERLENING AAN BEDRIJVEN	5	9	5	5	9	10	14	6	21	8
VERZEKERINGEN EN VERMOGENSBEHEER	0	0	0	0	0	0	0	0	0	0
SPORT & RECREATIE	3	2	3	1	0	1	1	2	3	1
IMMO	1	1	1	1	1	4	3	2	1	1
LAND- en BOSBOUW	11	6	6	8	8	9	7	3	6	6
VISSERIJ en AQUACULTUUR	1	0	1	0	0	1	0	0	0	0
VOEDINGSINDUSTRIE en VOEDINGSNIJVERHEID	2	1	1	0	3	2	3	6	3	0
TEXTIEL en LEDERINDUSTRIE	0	0	0	0	0	0	0	1	0	0
HOUTINDUSTRIE	2	0	0	2	3	1	2	2	1	1
PAPIERINDUSTRIE	0	0	0	0	0	0	0	0	0	0
DRUKKERIJEN, UITGEVERIJEN en MEDIA	0	0	3	1	2	0	2	1	0	1
CHEMISCHE- & KUNSTSTOFINDUSTRIE	0	3	1	0	1	0	0	1	0	0
BOUWMATERIALENINDUSTRIE	0	0	0	0	0	0	0	1	1	0
METAALINDUSTRIE	1	2	0	1	2	1	0	1	2	4
ELEKTROTECHNIEK, ELEKTRONICA & COMPUTERS	0	1	1	0	0	0	1	0	0	0
MACHINEBOUW	1	0	0	0	0	0	0	0	0	0
BOUW VAN VERVOERSTUIGEN EN COMPONENTEN	0	0	0	0	0	0	0	0	0	0
MEUBELINDUSTRIE	0	0	0	1	0	0	1	1	1	0
ANDERE INDUSTRIE	0	1	1	1	0	0	0	0	0	1
REPARATIE EN ONDERHOUD	0	0	0	0	0	0	1	1	0	0
ENERGIEPRODUCTIE	0	0	0	0	0	0	0	0	0	0
WATER- EN AFVALBEHANDELING, SANERING	0	0	0	0	0	0	0	0	1	0
ANDERE ACTIVITEITEN	0	1	0	0	1	1	3	0	2	5
ONBEKENDE ACTIVITEIT	3	8	9	1	3	5	1	3	2	7

### 3.10.12. JOBVERLIES PER SECTOR

Jobverlies Luxemburg	jaarbasis									
	2005	2006	2007	2008	2009	2010	2011	2012	2013	2014
<b>TOTAAL</b>	<b>264</b>	<b>307</b>	<b>211</b>	<b>246</b>	<b>197</b>	<b>238</b>	<b>251</b>	<b>308</b>	<b>489</b>	<b>335</b>
HORECA	30	16	14	54	49	59	51	91	113	105
REPARATIE VAN COMPUTERS EN CONSUMENTENARTIKELLEN	0	0	0	0	2	0	2	0	0	0
OVERIGE PERSOONLIJKE DIENSTEN	25	1	2	4	4	6	8	4	21	8
BOUW	63	22	45	76	40	57	61	66	142	77
TRANSPORT	2	170	4	0	10	2	17	0	2	11
KLEINHANDEL	73	17	20	24	47	48	27	34	48	42
GROOTHANDEL	4	11	36	14	2	5	15	4	8	4
HANDELSBEMIDDELING	2	0	1	0	4	2	0	2	2	1
GARAGEHOUDERS & AANVERWANTE SECTOREN	14	12	6	6	4	13	11	2	4	9
DIENSTVERLENING AAN BEDRIJVEN	4	11	15	11	16	10	8	21	73	3
VERZEKERINGEN EN VERMOGENSBEHEER	0	0	0	0	0	0	0	0	0	0
SPORT & RECREATIE	3	2	3	0	0	0	2	0	0	1
IMMO	2	2	0	12	0	4	2	1	0	0
LAND- en BOSBOUW	14	0	2	10	4	9	6	6	2	8
VISSERIJ en AQUACULTUUR	0	0	0	0	0	1	0	0	0	0
VOEDINGSINDUSTRIE en VOEDINGSNIJVERHEID	2	0	2	0	4	4	5	8	44	0
TEXTIEL en LEDERINDUSTRIE	0	0	0	0	0	0	0	0	0	0
HOUTINDUSTRIE	1	0	0	21	4	3	11	0	15	5
PAPIERINDUSTRIE	0	0	0	0	0	0	0	0	0	0
DRUKKERIJEN, UITGEVERIJEN en MEDIA	0	0	3	2	0	0	4	0	0	0
CHEMISCHE- & KUNSTSTOFINDUSTRIE	0	42	0	0	1	0	0	2	0	0
BOUWMATERIALENINDUSTRIE	0	0	0	0	0	0	0	5	0	0
METAALINDUSTRIE	22	0	0	0	4	5	0	7	11	33
ELEKTROTECHNIEK, ELEKTRONICA & COMPUTERS	0	0	16	0	0	0	5	0	0	0
MACHINEBOUW	3	0	0	0	0	0	0	0	0	0
BOUW VAN VERVOERSTUIGEN EN COMPONENTEN	0	0	0	0	0	0	0	0	0	0
MEUBELINDUSTRIE	0	0	0	5	0	0	12	0	2	0
ANDERE INDUSTRIE	0	0	0	7	0	0	0	0	0	0
REPARATIE EN ONDERHOUD	0	0	0	0	0	0	0	30	0	0
ENERGIEPRODUCTIE	0	0	0	0	0	0	0	0	0	0
WATER- EN AFVALBEHANDELING, SANERING	0	0	0	0	0	0	0	0	0	0
ANDERE ACTIVITEITEN	0	0	0	0	2	0	4	0	2	4
ONBEKENDE ACTIVITEIT	0	1	42	0	0	10	0	25	0	24



## 4 FAILLISSEMENTSEVOLUTIE OP ARRONDISSEMENTSNIVEAU

### 4.1. BRUGGE

#### 4.1.1. AANTAL FAILLISSEMENTEN OP JAARBASIS

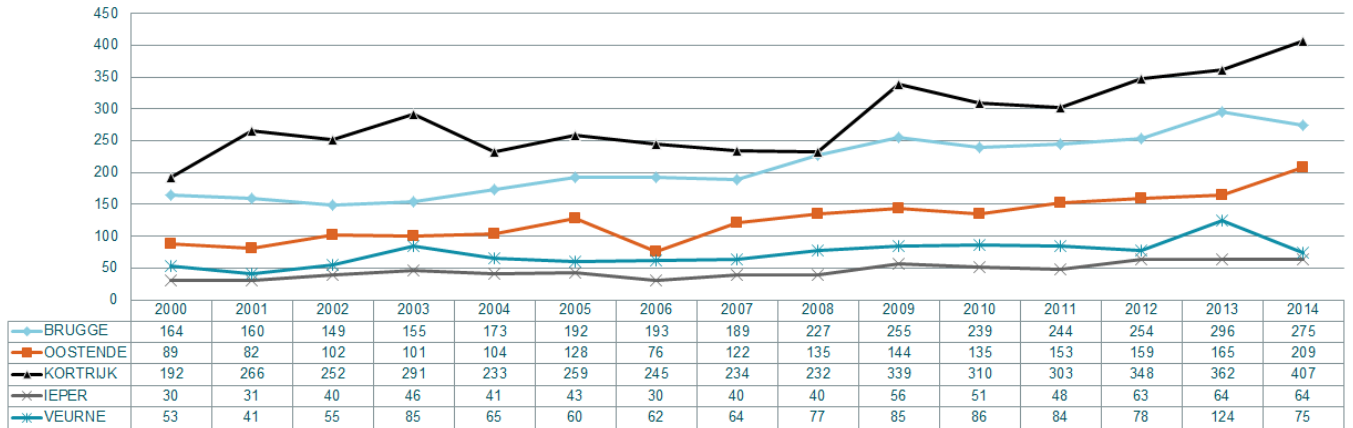

#### 4.1.2. AANTAL FAILLISSEMENTSUITSPRAKEN PER MAAND

BRUGGE	2000	2001	2002	2003	2004	2005	2006	2007	2008	2009	2010	2011	2012	2013	2014
januari	11	13	11	7	22	19	28	17	19	21	19	16	15	29	21
februari	21	15	14	10	14	12	12	20	14	29	23	29	26	13	15
maart	17	15	7	10	18	13	18	18	19	17	20	28	25	24	22
april	11	15	17	22	14	18	11	13	21	19	19	20	21	28	24
mei	12	8	9	13	10	19	24	20	17	35	33	20	19	19	20
juni	12	19	15	11	14	39	20	19	32	24	34	18	16	30	38
juli	16	10	7	10	8	9	8	11	14	9	14	16	10	21	15
augustus	7	4	11	5	10	13	7	10	7	8	10	10	14	17	14
september	17	5	8	12	11	7	13	15	12	16	14	17	15	32	28
oktober	12	22	20	21	23	17	17	17	22	27	22	26	37	32	34
november	16	18	18	15	16	9	16	15	17	24	10	22	31	29	24
december	12	16	12	19	13	17	19	14	33	26	21	22	25	22	20

#### 4.1.3. VERHOUDINGEN MET BETREKKING TOT ANCIËNNITEIT VAN HET GEFAILLEERDE BEDRIJF

Brugge: % leeftijdscategorie van gefailleerde ondernemingen  
Bruges: l'ancienneté des entreprises en faillite

Bron/source: Graydon Belgium nv/sa www.graydon.be

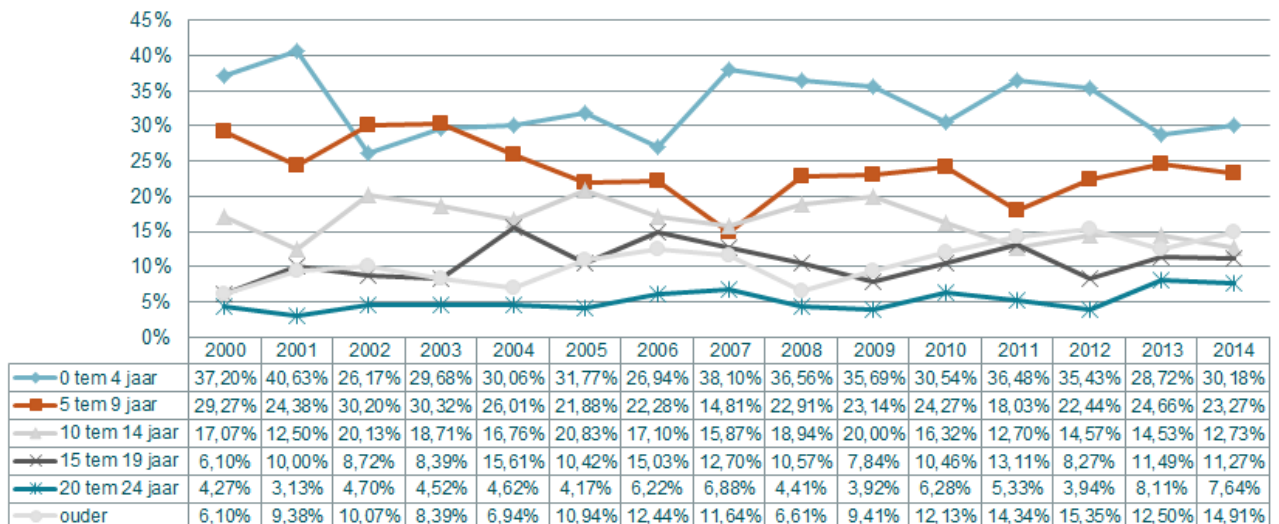

#### 4.1.4. VERDELING VAN HET AANTAL FAILLISSEMENTEN VOLGENS DE CATEGORIE VAN HET TEWERKGESTELD PERSONEEL

	2000	2001	2002	2003	2004	2005	2006	2007	2008	2009	2010	2011	2012	2013	2014
0 werknemers	112	103	92	92	99	106	124	126	118	126	123	132	154	163	156
1 tot 4 werknemers	39	42	40	49	56	61	51	51	79	113	101	90	87	114	96
5 tot 9 werknemers	6	4	10	5	11	16	12	8	15	8	8	12	9	9	14
10 tot 19 werknemers	4	5	3	4	3	5	3	3	8	3	4	7	2	7	7
20 tot 49 werknemers	0	5	4	5	3	4	2	1	5	4	2	3	2	2	2
<b>SUBTOTAAL KMO</b>	<b>161</b>	<b>159</b>	<b>149</b>	<b>155</b>	<b>172</b>	<b>192</b>	<b>192</b>	<b>189</b>	<b>225</b>	<b>254</b>	<b>238</b>	<b>244</b>	<b>254</b>	<b>295</b>	<b>275</b>
50 tot 99 werknemers	2	1	0	0	0	0	1	0	0	1	1	0	0	0	0
100 tot 199 werknemers	1	0	0	0	1	0	0	0	2	0	0	0	0	1	0
200 werknemers en meer	0	0	0	0	0	0	0	0	0	0	0	0	0	0	0
<b>TOTAAL</b>	<b>164</b>	<b>160</b>	<b>149</b>	<b>155</b>	<b>173</b>	<b>192</b>	<b>193</b>	<b>189</b>	<b>227</b>	<b>255</b>	<b>239</b>	<b>244</b>	<b>254</b>	<b>296</b>	<b>275</b>

#### 4.1.5. PROCENTUELE VERDELING VAN HET AANTAL FAILLISSEMENTEN VOLGENS DE CATEGORIE VAN HET TEWERKGESTELD PERSONEEL

	2000	2001	2002	2003	2004	2005	2006	2007	2008	2009	2010	2011	2012	2013	2014
0 werknemers	68,3%	64,4%	61,7%	59,4%	57,2%	55,2%	64,2%	66,7%	52,0%	49,4%	51,5%	54,1%	60,6%	55,1%	56,7%
1 tot 4 werknemers	23,8%	26,3%	26,8%	31,6%	32,4%	31,8%	26,4%	27,0%	34,8%	44,3%	42,3%	36,9%	34,3%	38,5%	34,9%
5 tot 9 werknemers	3,7%	2,5%	6,7%	3,2%	6,4%	8,3%	6,2%	4,2%	6,6%	3,1%	3,3%	4,9%	3,5%	3,0%	5,1%
10 tot 19 werknemers	2,4%	3,1%	2,0%	2,6%	1,7%	2,6%	1,6%	1,6%	3,5%	1,2%	1,7%	2,9%	0,8%	2,4%	2,5%
20 tot 49 werknemers	0,0%	3,1%	2,7%	3,2%	1,7%	2,1%	1,0%	0,5%	2,2%	1,6%	0,8%	1,2%	0,8%	0,7%	0,7%
<b>SUBTOTAAL KMO</b>	<b>98,2%</b>	<b>99,4%</b>	<b>100,0%</b>	<b>100,0%</b>	<b>99,4%</b>	<b>100,0%</b>	<b>99,5%</b>	<b>100,0%</b>	<b>99,1%</b>	<b>99,6%</b>	<b>99,6%</b>	<b>100,0%</b>	<b>100,0%</b>	<b>99,7%</b>	<b>100,0%</b>
50 tot 99 werknemers	1,2%	0,6%	0,0%	0,0%	0,0%	0,0%	0,5%	0,0%	0,0%	0,4%	0,4%	0,0%	0,0%	0,0%	0,0%
100 tot 199 werknemers	0,6%	0,0%	0,0%	0,0%	0,6%	0,0%	0,0%	0,0%	0,9%	0,0%	0,0%	0,0%	0,0%	0,3%	0,0%
200 werknemers en meer	0,0%	0,0%	0,0%	0,0%	0,0%	0,0%	0,0%	0,0%	0,0%	0,0%	0,0%	0,0%	0,0%	0,0%	0,0%
<b>TOTAAL</b>	<b>100,0%</b>	<b>100,0%</b>	<b>100,0%</b>	<b>100,0%</b>	<b>100,0%</b>	<b>100,0%</b>	<b>100,0%</b>	<b>100,0%</b>	<b>100,0%</b>	<b>100,0%</b>	<b>100,0%</b>	<b>100,0%</b>	<b>100,0%</b>	<b>100,0%</b>	<b>100,0%</b>

#### 4.1.6. VERDELING VAN HET AANTAL VERLOREN ARBEIDSPLAATSEN BIJ FAILLISSEMENTEN VOLGENS CATEGORIE VAN HET PERSONEEL

	2000	2001	2002	2003	2004	2005	2006	2007	2008	2009	2010	2011	2012	2013	2014
1 tot 4 werknemers	82	79	74	99	110	127	112	97	160	220	205	180	167	234	192
5 tot 9 werknemers	45	26	70	37	70	98	76	49	103	58	51	77	56	56	101
10 tot 19 werknemers	60	62	32	50	43	58	48	36	108	43	48	107	27	91	99
20 tot 49 werknemers	0	145	121	147	81	121	46	20	178	120	70	105	61	56	78
<b>SUBTOTAAL KMO</b>	<b>187</b>	<b>312</b>	<b>297</b>	<b>333</b>	<b>304</b>	<b>404</b>	<b>282</b>	<b>202</b>	<b>549</b>	<b>441</b>	<b>374</b>	<b>469</b>	<b>311</b>	<b>437</b>	<b>470</b>
50 tot 99 werknemers	115	81	0	0	0	0	63	0	0	75	65	0	0	0	0
100 tot 199 werknemers	108	0	0	0	102	0	0	0	264	0	0	0	0	141	0
200 werknemers en meer	0	0	0	0	0	0	0	0	0	0	0	0	0	0	0
<b>TOTAAL</b>	<b>410</b>	<b>393</b>	<b>297</b>	<b>333</b>	<b>406</b>	<b>404</b>	<b>345</b>	<b>202</b>	<b>813</b>	<b>516</b>	<b>439</b>	<b>469</b>	<b>311</b>	<b>578</b>	<b>470</b>

#### 4.1.7. PROCENTUELE VERDELING VAN HET AANTAL VERLOREN ARBEIDSPLAATSEN BIJ FAILLISSEMENTEN VOLGENS CATEGORIE VAN HET PERSONEEL

	2000	2001	2002	2003	2004	2005	2006	2007	2008	2009	2010	2011	2012	2013	2014
1 tot 4 werknemers	20,0%	20,1%	24,9%	29,7%	27,1%	31,4%	32,5%	48,0%	19,7%	42,6%	46,7%	38,4%	53,7%	40,5%	40,9%
5 tot 9 werknemers	11,0%	6,6%	23,6%	11,1%	17,2%	24,3%	22,0%	24,3%	12,7%	11,2%	11,6%	16,4%	18,0%	9,7%	21,5%
10 tot 19 werknemers	14,6%	15,8%	10,8%	15,0%	10,6%	14,4%	13,9%	17,8%	13,3%	8,3%	10,9%	22,8%	8,7%	15,7%	21,1%
20 tot 49 werknemers	0,0%	36,9%	40,7%	44,1%	20,0%	30,0%	13,3%	9,9%	21,9%	23,3%	15,9%	22,4%	19,6%	9,7%	16,6%
<b>SUBTOTAAL KMO</b>	<b>45,6%</b>	<b>79,4%</b>	<b>100,0%</b>	<b>100,0%</b>	<b>74,9%</b>	<b>100,0%</b>	<b>81,7%</b>	<b>100,0%</b>	<b>67,5%</b>	<b>85,5%</b>	<b>85,2%</b>	<b>100,0%</b>	<b>100,0%</b>	<b>75,6%</b>	<b>100,0%</b>
50 tot 99 werknemers	28,0%	20,6%	0,0%	0,0%	0,0%	0,0%	18,3%	0,0%	0,0%	14,5%	14,8%	0,0%	0,0%	0,0%	0,0%
100 tot 199 werknemers	26,3%	0,0%	0,0%	0,0%	25,1%	0,0%	0,0%	0,0%	32,5%	0,0%	0,0%	0,0%	0,0%	24,4%	0,0%
200 werknemers en meer	0,0%	0,0%	0,0%	0,0%	0,0%	0,0%	0,0%	0,0%	0,0%	0,0%	0,0%	0,0%	0,0%	0,0%	0,0%
<b>TOTAAL</b>	<b>100,0%</b>	<b>100,0%</b>	<b>100,0%</b>	<b>100,0%</b>	<b>100,0%</b>	<b>100,0%</b>	<b>100,0%</b>	<b>100,0%</b>	<b>100,0%</b>	<b>100,0%</b>	<b>100,0%</b>	<b>100,0%</b>	<b>100,0%</b>	<b>100,0%</b>	<b>100,0%</b>

#### 4.1.8. AANTAL FAILLISSEMENTEN NAAR CATEGORIE VAN HET MAATSCHAPPELIJK KAPITAAL

	2000	2001	2002	2003	2004	2005	2006	2007	2008	2009	2010	2011	2012	2013	2014
minder dan 2.500 EUR	1	2	2	4	1	0	8	11	8	7	13	11	18	15	18
2500 - 6250 EUR	1	0	2	1	4	2	4	0	0	6	0	4	2	3	7
6251 - 12500 EUR	1	0	0	0	1	0	0	2	0	0	2	1	1	1	2
12501 - 18750 EUR	57	69	53	68	64	80	71	68	93	87	95	83	99	129	112
18751 - 25000 EUR	5	4	8	6	11	11	13	10	12	23	15	15	14	13	13
25001 - 31250 EUR	7	9	7	3	6	6	6	3	4	4	4	6	2	4	2
31251 - 62500 EUR	19	9	11	7	18	16	16	19	22	14	19	13	13	14	9
62501 - 125000 EUR	10	11	11	9	12	10	8	3	10	8	10	10	9	10	9
125001 - 250000 EUR	6	3	1	9	9	9	9	6	6	8	5	4	3	8	7
250001 - 1250000 EUR	3	6	2	8	5	7	6	4	3	2	4	5	5	5	6
Meer dan 1250000 EUR	0	0	2	2	0	0	0	2	2	1	1	2	1	2	1
Niet van toepassing (eenmanszaken e.d.)	54	47	50	38	42	51	52	61	67	95	71	90	87	92	89
<b>TOTAAL</b>	<b>164</b>	<b>160</b>	<b>149</b>	<b>155</b>	<b>173</b>	<b>192</b>	<b>193</b>	<b>189</b>	<b>227</b>	<b>255</b>	<b>239</b>	<b>244</b>	<b>254</b>	<b>296</b>	<b>275</b>

#### 4.1.9. PROCENTUELE VERDELING VAN DE FAILLISSEMENTEN NAAR CATEGORIE VAN HET MAATSCHAPPELIJK KAPITAAL

	2000	2001	2002	2003	2004	2005	2006	2007	2008	2009	2010	2011	2012	2013	2014
minder dan 2.500 EUR	0,6%	1,3%	1,3%	2,6%	0,6%	0,0%	4,1%	5,8%	3,5%	2,7%	5,4%	4,5%	7,1%	5,1%	6,5%
2500 - 6250 EUR	0,6%	0,0%	1,3%	0,6%	2,3%	1,0%	2,1%	0,0%	0,0%	2,4%	0,0%	1,6%	0,8%	1,0%	2,5%
6251 - 12500 EUR	0,6%	0,0%	0,0%	0,0%	0,6%	0,0%	0,0%	1,1%	0,0%	0,0%	0,8%	0,4%	0,4%	0,3%	0,7%
12501 - 18750 EUR	34,8%	43,1%	35,6%	43,9%	37,0%	41,7%	36,8%	36,0%	41,0%	34,1%	39,7%	34,0%	39,0%	43,6%	40,7%
18751 - 25000 EUR	3,0%	2,5%	5,4%	3,9%	6,4%	5,7%	6,7%	5,3%	5,3%	9,0%	6,3%	6,1%	5,5%	4,4%	4,7%
25001 - 31250 EUR	4,3%	5,6%	4,7%	1,9%	3,5%	3,1%	3,1%	1,6%	1,8%	1,6%	1,7%	2,5%	0,8%	1,4%	0,7%
31251 - 62500 EUR	11,6%	5,6%	7,4%	4,5%	10,4%	8,3%	8,3%	10,1%	9,7%	5,5%	7,9%	5,3%	5,1%	4,7%	3,3%
62501 - 125000 EUR	6,1%	6,9%	7,4%	5,8%	6,9%	5,2%	4,1%	1,6%	4,4%	3,1%	4,2%	4,1%	3,5%	3,4%	3,3%
125001 - 250000 EUR	3,7%	1,9%	0,7%	5,8%	5,2%	4,7%	4,7%	3,2%	2,6%	3,1%	2,1%	1,6%	1,2%	2,7%	2,5%
250001 - 1250000 EUR	1,8%	3,8%	1,3%	5,2%	2,9%	3,6%	3,1%	2,1%	1,3%	0,8%	1,7%	2,0%	2,0%	1,7%	2,2%
Meer dan 1250000 EUR	0,0%	0,0%	1,3%	1,3%	0,0%	0,0%	0,0%	1,1%	0,9%	0,4%	0,4%	0,8%	0,4%	0,7%	0,4%
Niet van toepassing (eenmanszaken e.d.)	32,9%	29,4%	33,6%	24,5%	24,3%	26,6%	26,9%	32,3%	29,5%	37,3%	29,7%	36,9%	34,3%	31,1%	32,4%
<b>TOTAAL</b>	<b>100,0%</b>	<b>100,0%</b>	<b>100,0%</b>	<b>100,0%</b>	<b>100,0%</b>	<b>100,0%</b>	<b>100,0%</b>	<b>100,0%</b>	<b>100,0%</b>	<b>100,0%</b>	<b>100,0%</b>	<b>100,0%</b>	<b>100,0%</b>	<b>100,0%</b>	<b>100,0%</b>

#### 4.1.10. AANTAL FAILLISSEMENTEN PER RECHTSVORM

EVOLUTIE FAILLISSEMENTEN PER RECHTSVORM IN ARRONDISSEMENT BRUGGE															
	2000	2001	2002	2003	2004	2005	2006	2007	2008	2009	2010	2011	2012	2013	2014
NV	33	28	25	23	29	27	28	22	28	22	21	20	20	28	16
BVBA	72	78	68	83	94	110	100	91	122	125	126	96	108	128	115
EVBA	0	0	0	0	0	0	0	0	0	0	0	19	18	27	23
SVBA	0	0	0	0	0	0	0	0	0	0	0	1	0	3	0
COMA	0	0	0	0	0	0	0	0	0	0	0	0	0	0	0
COMV	0	0	0	2	3	0	1	8	6	5	9	7	9	13	16
CV	1	1	2	3	2	1	3	2	0	0	2	1	0	0	0
CVBA	4	6	5	6	4	5	2	0	3	1	5	1	0	3	4
CVOH	2	0	3	0	1	1	5	2	0	3	2	2	2	0	3
VOF	0	1	1	0	0	0	3	4	2	7	5	8	11	4	10
LV	0	0	0	0	0	0	0	0	0	0	0	0	0	0	0
BUITENLANDSE RECHTSVORM	1	1	0	0	0	0	0	3	2	2	2	2	1	2	1
<b>TOTAAL VENNOOTSCHAPPEN</b>	<b>113</b>	<b>115</b>	<b>104</b>	<b>117</b>	<b>133</b>	<b>144</b>	<b>142</b>	<b>132</b>	<b>163</b>	<b>165</b>	<b>172</b>	<b>157</b>	<b>169</b>	<b>208</b>	<b>188</b>
EENMANZAKEN	51	43	45	38	39	48	48	49	62	81	54	73	61	76	69
NATUURLIJKE PERSONEN	0	2	0	0	1	0	3	8	2	9	13	14	24	12	18
ANDERE	0	0	0	0	0	0	0	0	0	0	0	0	0	0	0
<b>TOTAAL</b>	<b>164</b>	<b>160</b>	<b>149</b>	<b>155</b>	<b>173</b>	<b>192</b>	<b>193</b>	<b>189</b>	<b>227</b>	<b>255</b>	<b>239</b>	<b>244</b>	<b>254</b>	<b>296</b>	<b>275</b>

## 4.2. OOSTENDE

### 4.2.1. AANTAL FAILLISSEMENTEN OP JAARBASIS

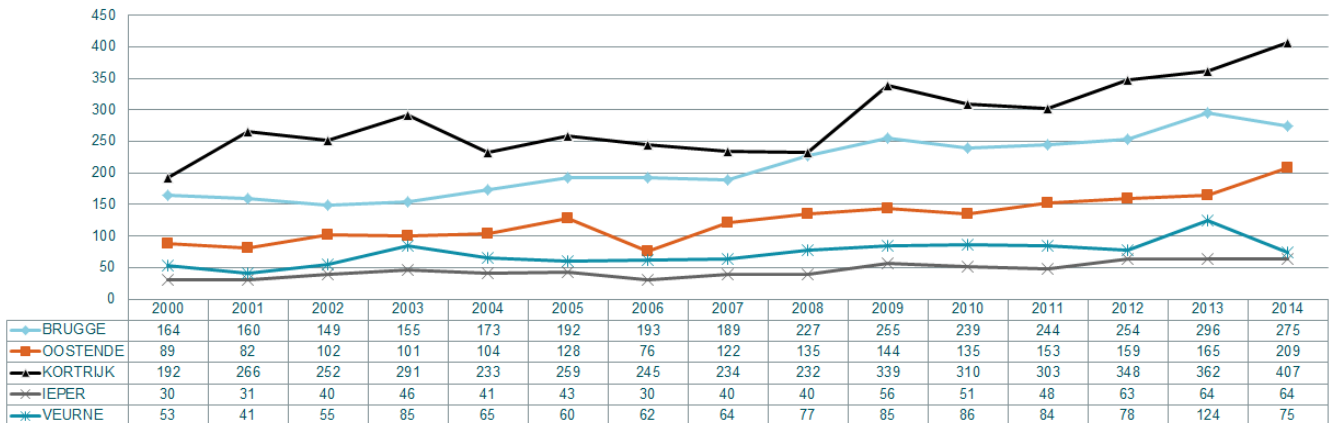

### 4.2.2. AANTAL FAILLISSEMENTSUITSPRAKEN PER MAAND

OOSTENDE	2000	2001	2002	2003	2004	2005	2006	2007	2008	2009	2010	2011	2012	2013	2014
januari	10	11	6	9	11	10	7	10	13	15	12	8	10	23	23
februari	6	7	7	4	5	10	7	16	9	17	10	19	15	8	11
maart	13	6	9	22	11	10	5	15	9	13	12	14	20	14	21
april	9	4	9	6	4	9	3	11	12	14	9	9	14	21	22
mei	6	6	13	4	8	9	10	10	10	13	9	26	13	13	7
juni	5	8	14	6	9	18	10	13	18	9	19	7	16	11	16
juli	3	8	5	9	11	9	1	5	9	8	4	4	8	8	10
augustus	2	5	4	6	9	4	1	4	7	5	3	6	7	3	13
september	12	9	5	8	16	10	6	11	13	4	7	15	15	11	13
oktober	7	7	9	13	9	10	6	13	19	21	22	14	15	13	26
november	7	7	13	9	4	14	14	5	6	17	12	13	16	16	20
december	9	4	8	5	7	15	6	9	10	8	16	18	10	24	27

### 4.2.3. VERHOUDINGEN MET BETREKKING TOT ANCIËNNITEIT VAN HET GEFALLEERDE BEDRIJF

#### Oostende: % leeftijdscategorie van gefailleerde ondernemingen Oostende: l'ancienneté des entreprises en faillite

Bron/source: GraydonBelgium nv/sa www.graydon.be

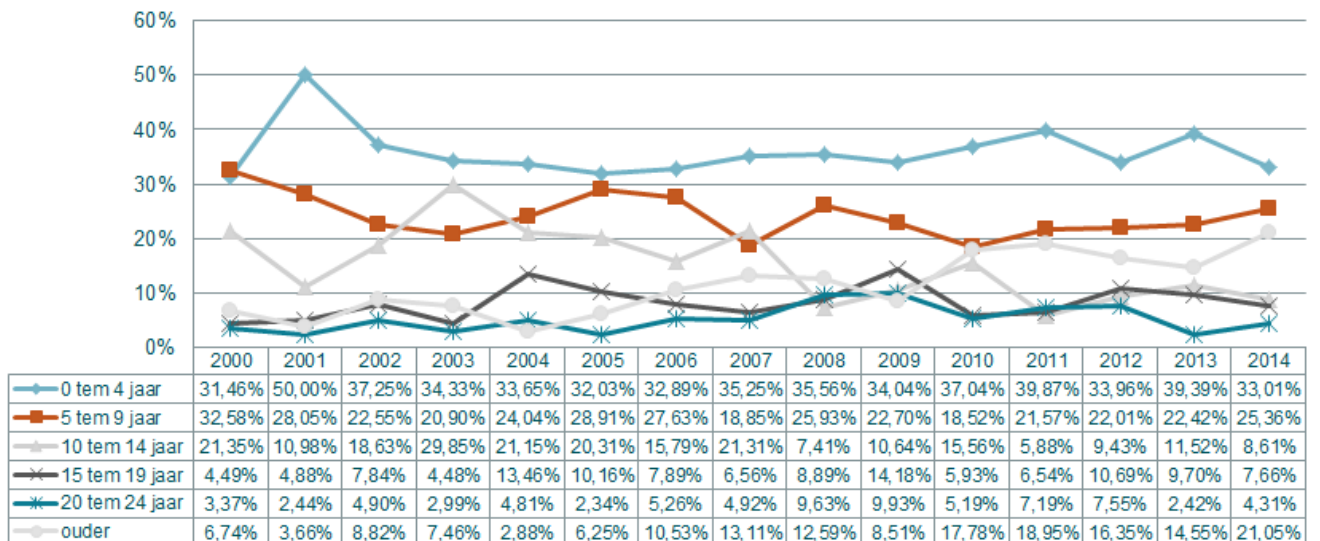

#### 4.2.4. VERDELING VAN HET AANTAL FAILLISEMENTEN VOLGENS DE CATEGORIE VAN HET TEWERKGESTELD PERSONEEL

	2000	2001	2002	2003	2004	2005	2006	2007	2008	2009	2010	2011	2012	2013	2014
0 werknemers	63	61	59	73	63	75	49	81	59	64	61	86	91	98	131
1 tot 4 werknemers	19	13	27	23	37	47	22	35	60	70	64	62	58	54	62
5 tot 9 werknemers	5	4	11	2	3	6	2	4	9	6	6	4	5	8	9
10 tot 19 werknemers	2	3	3	1	1	0	2	2	5	3	4	0	2	2	1
20 tot 49 werknemers	0	0	2	2	0	0	0	0	2	0	0	1	2	3	5
<b>SUBTOTAAL KMO</b>	<b>89</b>	<b>81</b>	<b>102</b>	<b>101</b>	<b>104</b>	<b>128</b>	<b>75</b>	<b>122</b>	<b>135</b>	<b>143</b>	<b>135</b>	<b>153</b>	<b>158</b>	<b>165</b>	<b>208</b>
50 tot 99 werknemers	0	1	0	0	0	0	1	0	0	1	0	0	1	0	1
100 tot 199 werknemers	0	0	0	0	0	0	0	0	0	0	0	0	0	0	0
200 werknemers en meer	0	0	0	0	0	0	0	0	0	0	0	0	0	0	0
<b>TOTAAL</b>	<b>89</b>	<b>82</b>	<b>102</b>	<b>101</b>	<b>104</b>	<b>128</b>	<b>76</b>	<b>122</b>	<b>135</b>	<b>144</b>	<b>135</b>	<b>153</b>	<b>159</b>	<b>165</b>	<b>209</b>

#### 4.2.5. PROCENTUELE VERDELING VAN HET AANTAL FAILLISEMENTEN VOLGENS DE CATEGORIE VAN HET TEWERKGESTELD PERSONEEL

	2000	2001	2002	2003	2004	2005	2006	2007	2008	2009	2010	2011	2012	2013	2014
0 werknemers	70,8%	74,4%	57,8%	72,3%	60,6%	58,6%	64,5%	66,4%	43,7%	44,4%	45,2%	56,2%	57,2%	59,4%	62,7%
1 tot 4 werknemers	21,3%	15,9%	26,5%	22,8%	35,6%	36,7%	28,9%	28,7%	44,4%	48,6%	47,4%	40,5%	36,5%	32,7%	29,7%
5 tot 9 werknemers	5,6%	4,9%	10,8%	2,0%	2,9%	4,7%	2,6%	3,3%	6,7%	4,2%	4,4%	2,6%	3,1%	4,8%	4,3%
10 tot 19 werknemers	2,2%	3,7%	2,9%	1,0%	1,0%	0,0%	2,6%	1,6%	3,7%	2,1%	3,0%	0,0%	1,3%	1,2%	0,5%
20 tot 49 werknemers	0,0%	0,0%	2,0%	2,0%	0,0%	0,0%	0,0%	0,0%	1,5%	0,0%	0,0%	0,7%	1,3%	1,8%	2,4%
<b>SUBTOTAAL KMO</b>	<b>100,0%</b>	<b>98,8%</b>	<b>100,0%</b>	<b>100,0%</b>	<b>100,0%</b>	<b>100,0%</b>	<b>98,7%</b>	<b>100,0%</b>	<b>100,0%</b>	<b>99,3%</b>	<b>100,0%</b>	<b>100,0%</b>	<b>99,4%</b>	<b>100,0%</b>	<b>99,5%</b>
50 tot 99 werknemers	0,0%	1,2%	0,0%	0,0%	0,0%	0,0%	1,3%	0,0%	0,0%	0,7%	0,0%	0,0%	0,6%	0,0%	0,5%
100 tot 199 werknemers	0,0%	0,0%	0,0%	0,0%	0,0%	0,0%	0,0%	0,0%	0,0%	0,0%	0,0%	0,0%	0,0%	0,0%	0,0%
200 werknemers en meer	0,0%	0,0%	0,0%	0,0%	0,0%	0,0%	0,0%	0,0%	0,0%	0,0%	0,0%	0,0%	0,0%	0,0%	0,0%
<b>TOTAAL</b>	<b>100,0%</b>	<b>100,0%</b>	<b>100,0%</b>	<b>100,0%</b>	<b>100,0%</b>	<b>100,0%</b>	<b>100,0%</b>	<b>100,0%</b>	<b>100,0%</b>	<b>100,0%</b>	<b>100,0%</b>	<b>100,0%</b>	<b>100,0%</b>	<b>100,0%</b>	<b>100,0%</b>

#### 4.2.6. VERDELING VAN HET AANTAL VERLOREN ARBEIDSPLAATSEN BIJ FAILLISEMENTEN VOLGENS CATEGORIE VAN HET PERSONEEL

	2000	2001	2002	2003	2004	2005	2006	2007	2008	2009	2010	2011	2012	2013	2014
1 tot 4 werknemers	33	18	54	42	75	86	42	63	126	139	128	117	116	110	125
5 tot 9 werknemers	34	24	67	11	20	41	10	29	55	39	40	25	35	49	56
10 tot 19 werknemers	30	43	35	10	10	0	27	25	72	46	48	0	32	34	12
20 tot 49 werknemers	0	0	59	54	0	0	0	0	52	0	0	38	52	84	123
<b>SUBTOTAAL KMO</b>	<b>97</b>	<b>85</b>	<b>215</b>	<b>117</b>	<b>105</b>	<b>127</b>	<b>79</b>	<b>117</b>	<b>305</b>	<b>224</b>	<b>216</b>	<b>180</b>	<b>235</b>	<b>277</b>	<b>316</b>
50 tot 99 werknemers	0	56	0	0	0	0	54	0	0	57	0	0	50	0	83
100 tot 199 werknemers	0	0	0	0	0	0	0	0	0	0	0	0	0	0	0
200 werknemers en meer	0	0	0	0	0	0	0	0	0	0	0	0	0	0	0
<b>TOTAAL</b>	<b>97</b>	<b>141</b>	<b>215</b>	<b>117</b>	<b>105</b>	<b>127</b>	<b>133</b>	<b>117</b>	<b>305</b>	<b>281</b>	<b>216</b>	<b>180</b>	<b>285</b>	<b>277</b>	<b>399</b>

#### 4.2.7. PROCENTUELE VERDELING VAN HET AANTAL VERLOREN ARBEIDSPLAATSEN BIJ FAILLISEMENTEN VOLGENS CATEGORIE VAN HET PERSONEEL

	2000	2001	2002	2003	2004	2005	2006	2007	2008	2009	2010	2011	2012	2013	2014
1 tot 4 werknemers	34,0%	12,8%	25,1%	35,9%	71,4%	67,7%	31,6%	53,8%	41,3%	49,5%	59,3%	65,0%	40,7%	39,7%	31,3%
5 tot 9 werknemers	35,1%	17,0%	31,2%	9,4%	19,0%	32,3%	7,5%	24,8%	18,0%	13,9%	18,5%	13,9%	12,3%	17,7%	14,0%
10 tot 19 werknemers	30,9%	30,5%	16,3%	8,5%	9,5%	0,0%	20,3%	21,4%	23,6%	16,4%	22,2%	0,0%	11,2%	12,3%	3,0%
20 tot 49 werknemers	0,0%	0,0%	27,4%	46,2%	0,0%	0,0%	0,0%	0,0%	17,0%	0,0%	0,0%	21,1%	18,2%	30,3%	30,8%
<b>SUBTOTAAL KMO</b>	<b>100,0%</b>	<b>60,3%</b>	<b>100,0%</b>	<b>100,0%</b>	<b>100,0%</b>	<b>100,0%</b>	<b>59,4%</b>	<b>100,0%</b>	<b>100,0%</b>	<b>79,7%</b>	<b>100,0%</b>	<b>100,0%</b>	<b>82,5%</b>	<b>100,0%</b>	<b>79,2%</b>
50 tot 99 werknemers	0,0%	39,7%	0,0%	0,0%	0,0%	0,0%	40,6%	0,0%	0,0%	20,3%	0,0%	0,0%	17,5%	0,0%	20,8%
100 tot 199 werknemers	0,0%	0,0%	0,0%	0,0%	0,0%	0,0%	0,0%	0,0%	0,0%	0,0%	0,0%	0,0%	0,0%	0,0%	0,0%
200 werknemers en meer	0,0%	0,0%	0,0%	0,0%	0,0%	0,0%	0,0%	0,0%	0,0%	0,0%	0,0%	0,0%	0,0%	0,0%	0,0%
<b>TOTAAL</b>	<b>100,0%</b>	<b>100,0%</b>	<b>100,0%</b>	<b>100,0%</b>	<b>100,0%</b>	<b>100,0%</b>	<b>100,0%</b>	<b>100,0%</b>	<b>100,0%</b>	<b>100,0%</b>	<b>100,0%</b>	<b>100,0%</b>	<b>100,0%</b>	<b>100,0%</b>	<b>100,0%</b>

#### 4.2.8. AANTAL FAILLISSEMENTEN NAAR CATEGORIE VAN HET MAATSCHAPPELIJK KAPITAAL

	2000	2001	2002	2003	2004	2005	2006	2007	2008	2009	2010	2011	2012	2013	2014
minder dan 2.500 EUR	1	0	0	0	4	6	2	4	10	9	10	17	13	13	24
2500 - 6250 EUR	2	0	2	0	2	0	0	1	1	2	1	1	3	0	0
6251 - 12500 EUR	1	0	0	0	0	0	0	0	1	0	1	0	0	3	2
12501 - 18750 EUR	33	28	38	39	53	51	38	51	42	65	39	50	60	50	70
18751 - 25000 EUR	1	4	8	8	7	7	7	13	6	7	8	9	4	10	11
25001 - 31250 EUR	6	6	4	2	3	7	1	2	4	1	0	2	2	3	0
31251 - 62500 EUR	5	6	3	8	5	11	6	4	12	11	7	7	7	8	14
62501 - 125000 EUR	3	2	10	3	6	2	2	5	7	5	7	7	4	6	7
125001 - 250000 EUR	1	4	4	3	1	4	1	1	4	3	3	3	3	4	4
250001 - 1250000 EUR	1	1	0	1	1	3	0	2	5	4	4	1	4	3	3
Meer dan 1250000 EUR	0	1	0	0	0	0	1	0	2	0	0	0	1	0	0
Niet van toepassing (eenmanszaken e.d.)	35	30	33	37	22	37	18	39	41	37	55	56	58	65	74
<b>TOTAAL</b>	<b>89</b>	<b>82</b>	<b>102</b>	<b>101</b>	<b>104</b>	<b>128</b>	<b>76</b>	<b>122</b>	<b>135</b>	<b>144</b>	<b>135</b>	<b>153</b>	<b>159</b>	<b>165</b>	<b>209</b>

#### 4.2.9. PROCENTUELE VERDELING VAN DE FAILLISSEMENTEN NAAR CATEGORIE VAN HET MAATSCHAPPELIJK KAPITAAL

	2000	2001	2002	2003	2004	2005	2006	2007	2008	2009	2010	2011	2012	2013	2014
minder dan 2.500 EUR	1,1%	0,0%	0,0%	0,0%	3,8%	4,7%	2,6%	3,3%	7,4%	6,3%	7,4%	11,1%	8,2%	7,9%	11,5%
2500 - 6250 EUR	2,2%	0,0%	2,0%	0,0%	1,9%	0,0%	0,0%	0,8%	0,7%	1,4%	0,7%	0,7%	1,9%	0,0%	0,0%
6251 - 12500 EUR	1,1%	0,0%	0,0%	0,0%	0,0%	0,0%	0,0%	0,0%	0,7%	0,0%	0,7%	0,0%	0,0%	1,8%	1,0%
12501 - 18750 EUR	37,1%	34,1%	37,3%	38,6%	51,0%	39,8%	50,0%	41,8%	31,1%	45,1%	28,9%	32,7%	37,7%	30,3%	33,5%
18751 - 25000 EUR	1,1%	4,9%	7,8%	7,9%	6,7%	5,5%	9,2%	10,7%	4,4%	4,9%	5,9%	5,9%	2,5%	6,1%	5,3%
25001 - 31250 EUR	6,7%	7,3%	3,9%	2,0%	2,9%	5,5%	1,3%	1,6%	3,0%	0,7%	0,0%	1,3%	1,3%	1,8%	0,0%
31251 - 62500 EUR	5,6%	7,3%	2,9%	7,9%	4,8%	8,6%	7,9%	3,3%	8,9%	7,6%	5,2%	4,6%	4,4%	4,8%	6,7%
62501 - 125000 EUR	3,4%	2,4%	9,8%	3,0%	5,8%	1,6%	2,6%	4,1%	5,2%	3,5%	5,2%	4,6%	2,5%	3,6%	3,3%
125001 - 250000 EUR	1,1%	4,9%	3,9%	3,0%	1,0%	3,1%	1,3%	0,8%	3,0%	2,1%	2,2%	2,0%	1,9%	2,4%	1,9%
250001 - 1250000 EUR	1,1%	1,2%	0,0%	1,0%	1,0%	2,3%	0,0%	1,6%	3,7%	2,8%	3,0%	0,7%	2,5%	1,8%	1,4%
Meer dan 1250000 EUR	0,0%	1,2%	0,0%	0,0%	0,0%	0,0%	1,3%	0,0%	1,5%	0,0%	0,0%	0,0%	0,6%	0,0%	0,0%
Niet van toepassing (eenmanszaken e.d.)	39,3%	36,6%	32,4%	36,6%	21,2%	28,9%	23,7%	32,0%	30,4%	25,7%	40,7%	36,6%	36,5%	39,4%	35,4%
<b>TOTAAL</b>	<b>100,0%</b>	<b>100,0%</b>	<b>100,0%</b>	<b>100,0%</b>	<b>100,0%</b>	<b>100,0%</b>	<b>100,0%</b>	<b>100,0%</b>	<b>100,0%</b>	<b>100,0%</b>	<b>100,0%</b>	<b>100,0%</b>	<b>100,0%</b>	<b>100,0%</b>	<b>100,0%</b>

#### 4.2.10. AANTAL FAILLISSEMENTEN PER RECHTSVORM

	2000	2001	2002	2003	2004	2005	2006	2007	2008	2009	2010	2011	2012	2013	2014
NV	9	15	10	13	9	20	6	5	14	14	6	10	9	13	14
BVBA	40	35	56	50	63	62	48	71	63	82	61	60	65	59	79
EVBA	0	0	0	0	0	0	0	0	0	0	0	6	10	8	14
SVBA	0	0	0	0	0	0	0	0	0	0	0	0	0	1	1
COMA	0	0	0	0	0	0	0	0	0	0	0	0	0	0	0
COMV	0	0	0	0	1	2	1	1	7	3	6	8	6	7	15
CV	5	1	1	0	3	0	0	0	0	0	1	0	1	0	0
CVBA	0	1	3	2	5	5	2	2	5	0	1	2	1	3	2
CVOH	2	0	1	0	2	2	0	0	2	2	2	1	2	3	0
VOF	0	0	0	0	0	2	1	4	3	6	3	10	7	6	12
LV	0	0	0	0	0	0	0	0	0	0	0	0	0	0	0
BUITENLANDSE RECHTSVORM	0	1	1	1	0	0	0	1	0	3	1	0	0	1	2
<b>TOTAAL VENNOOTSCHAPPEN</b>	<b>56</b>	<b>53</b>	<b>72</b>	<b>66</b>	<b>83</b>	<b>93</b>	<b>58</b>	<b>84</b>	<b>94</b>	<b>110</b>	<b>81</b>	<b>97</b>	<b>101</b>	<b>101</b>	<b>139</b>
EENMANZAKEN	32	28	30	35	21	33	16	33	36	33	41	40	47	52	47
NATUURLIJKE PERSONEN	1	1	0	0	0	2	2	5	5	1	13	16	11	12	23
ANDERE	0	0	0	0	0	0	0	0	0	0	0	0	0	0	0
<b>TOTAAL</b>	<b>89</b>	<b>82</b>	<b>102</b>	<b>101</b>	<b>104</b>	<b>128</b>	<b>76</b>	<b>122</b>	<b>135</b>	<b>144</b>	<b>135</b>	<b>153</b>	<b>159</b>	<b>165</b>	<b>209</b>

## 4.3. VEURNE

### 4.3.1. AANTAL FAILLISSEMENTEN OP JAARBASIS

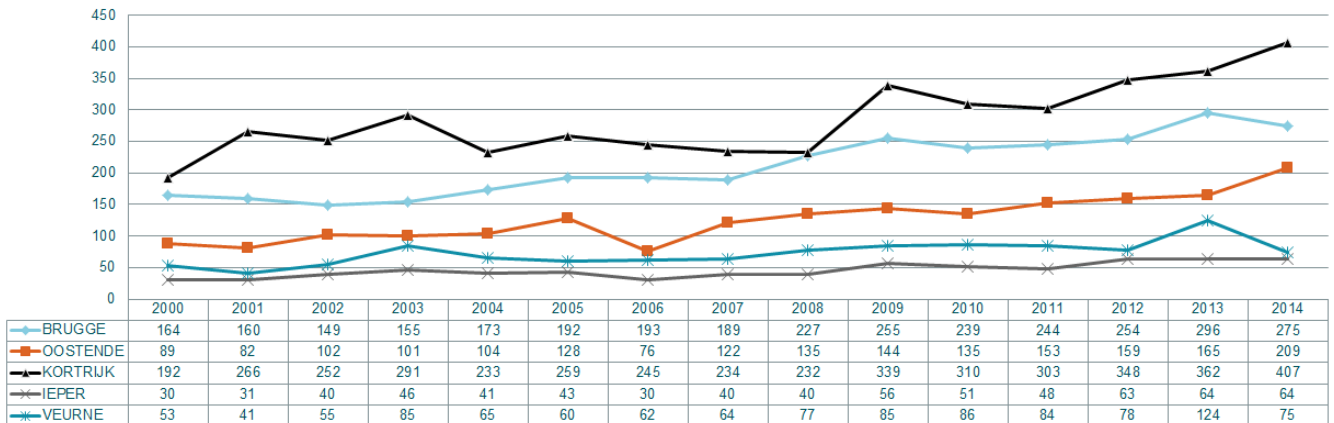

### 4.3.2. AANTAL FAILLISSEMENTSUITSPRAKEN PER MAAND

VEURNE	2000	2001	2002	2003	2004	2005	2006	2007	2008	2009	2010	2011	2012	2013	2014
januari	4	4	4	12	6	2	4	4	10	6	11	9	3	13	10
februari	5	6	8	6	6	9	11	2	6	8	7	8	8	10	5
maart	7	2	7	7	8	4	7	3	2	8	7	8	8	13	5
april	10	3	5	11	6	8	4	10	12	4	6	7	3	13	6
mei	7	3	4	11	6	4	2	11	5	14	4	7	3	12	4
juni	4	2	3	6	8	8	12	7	5	5	11	9	9	10	7
juli		2	3	4	1	3	3	4	4	6	8	5	4	5	5
augustus		2	1	1	1	2	1		5	3	3	4	5	4	4
september	5	6	3	6	3	9	6	6	5	11	8	10	9	12	11
oktober		6	8	11	8	5	3	8	7	6	5	8	6	15	6
november	3	2	6	3	4	4	6	7	5	8	3	9	9	11	4
december	8	3	3	7	8	2	3	9	9	9	8	6	11	6	8

### 4.3.3. VERHOUDINGEN MET BETREKKING TOT ANCIËNNITEIT VAN HET GEFAILLEERDE BEDRIJF

Veurne: % leeftijdscategorie van gefailleerde ondernemingen  
Furnes: l'ancienneté des entreprises en faillite

Bron/source: Graydon Belgium nv/sa www.graydon.be

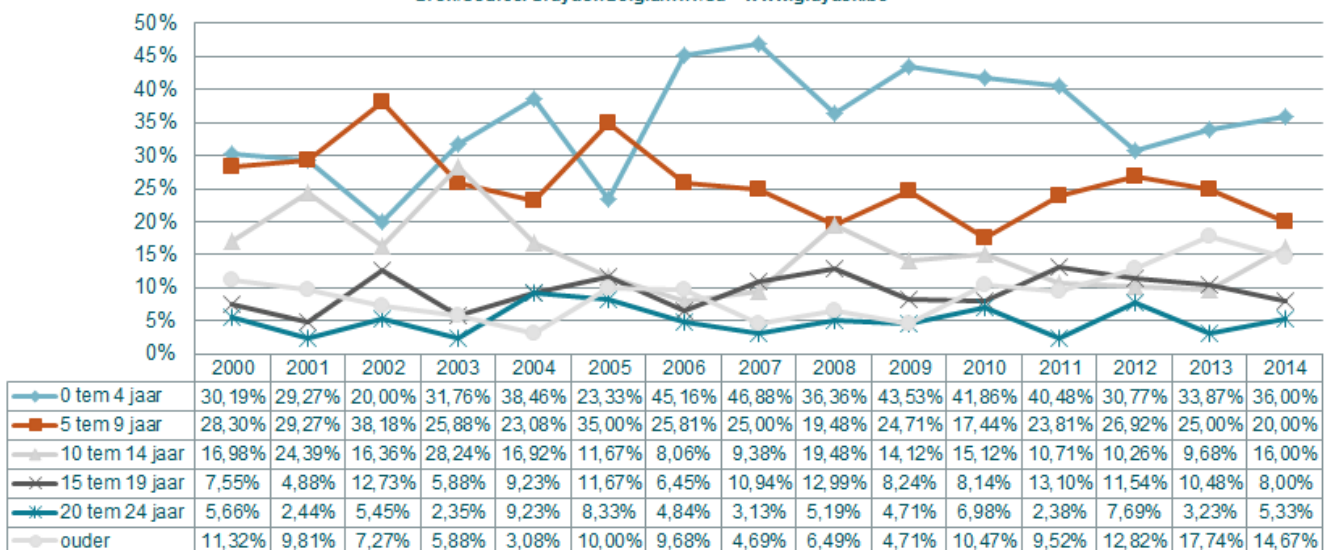

#### 4.3.4. VERDELING VAN HET AANTAL FAILLISSEMENTEN VOLGENS DE CATEGORIE VAN HET TEWERKGESTELD PERSONEEL

	2000	2001	2002	2003	2004	2005	2006	2007	2008	2009	2010	2011	2012	2013	2014
0 werknemers	30	25	35	54	47	36	47	42	40	37	49	44	39	78	45
1 tot 4 werknemers	13	14	13	25	11	22	12	19	30	41	35	35	30	40	25
5 tot 9 werknemers	5	1	1	2	3	2	3	1	5	6	2	3	6	3	2
10 tot 19 werknemers	2	1	3	1	3	0	0	2	1	1	0	2	1	2	2
20 tot 49 werknemers	2	0	1	1	0	0	0	0	1	0	0	0	2	1	0
<b>SUBTOTAAL KMO</b>	<b>52</b>	<b>41</b>	<b>53</b>	<b>83</b>	<b>64</b>	<b>60</b>	<b>62</b>	<b>64</b>	<b>77</b>	<b>85</b>	<b>86</b>	<b>84</b>	<b>78</b>	<b>124</b>	<b>74</b>
50 tot 99 werknemers	1	0	1	2	1	0	0	0	0	0	0	0	0	0	1
100 tot 199 werknemers	0	0	1	0	0	0	0	0	0	0	0	0	0	0	0
200 werknemers en meer	0	0	0	0	0	0	0	0	0	0	0	0	0	0	0
<b>TOTAAL</b>	<b>53</b>	<b>41</b>	<b>55</b>	<b>85</b>	<b>65</b>	<b>60</b>	<b>62</b>	<b>64</b>	<b>77</b>	<b>85</b>	<b>86</b>	<b>84</b>	<b>78</b>	<b>124</b>	<b>75</b>

#### 4.3.5. PROCENTUELE VERDELING VAN HET AANTAL FAILLISSEMENTEN VOLGENS DE CATEGORIE VAN HET TEWERKGESTELD PERSONEEL

	2000	2001	2002	2003	2004	2005	2006	2007	2008	2009	2010	2011	2012	2013	2014
0 werknemers	56,6%	61,0%	63,6%	63,5%	72,3%	60,0%	75,8%	65,6%	60,0%	60,0%	60,0%	60,0%	60,0%	60,0%	60,0%
1 tot 4 werknemers	24,5%	34,1%	23,6%	29,4%	16,9%	36,7%	19,4%	29,7%	33,3%	33,3%	33,3%	33,3%	33,3%	33,3%	33,3%
5 tot 9 werknemers	9,4%	2,4%	1,8%	2,4%	4,6%	3,3%	4,8%	1,6%	2,7%	2,7%	2,7%	2,7%	2,7%	2,7%	2,7%
10 tot 19 werknemers	3,8%	2,4%	5,5%	1,2%	4,6%	0,0%	0,0%	3,1%	2,7%	2,7%	2,7%	2,7%	2,7%	2,7%	2,7%
20 tot 49 werknemers	3,8%	0,0%	1,8%	1,2%	0,0%	0,0%	0,0%	0,0%	0,0%	0,0%	0,0%	0,0%	0,0%	0,0%	0,0%
<b>SUBTOTAAL KMO</b>	<b>98,1%</b>	<b>100,0%</b>	<b>96,4%</b>	<b>97,6%</b>	<b>98,5%</b>	<b>100,0%</b>	<b>100,0%</b>	<b>100,0%</b>	<b>98,7%</b>	<b>98,7%</b>	<b>98,7%</b>	<b>98,7%</b>	<b>98,7%</b>	<b>98,7%</b>	<b>98,7%</b>
50 tot 99 werknemers	1,9%	0,0%	1,8%	2,4%	1,5%	0,0%	0,0%	0,0%	1,3%	1,3%	1,3%	1,3%	1,3%	1,3%	1,3%
100 tot 199 werknemers	0,0%	0,0%	1,8%	0,0%	0,0%	0,0%	0,0%	0,0%	0,0%	0,0%	0,0%	0,0%	0,0%	0,0%	0,0%
200 werknemers en meer	0,0%	0,0%	0,0%	0,0%	0,0%	0,0%	0,0%	0,0%	0,0%	0,0%	0,0%	0,0%	0,0%	0,0%	0,0%
<b>TOTAAL</b>	<b>100,0%</b>	<b>100,0%</b>	<b>100,0%</b>	<b>100,0%</b>	<b>100,0%</b>	<b>100,0%</b>	<b>100,0%</b>	<b>100,0%</b>	<b>100,0%</b>	<b>100,0%</b>	<b>100,0%</b>	<b>100,0%</b>	<b>100,0%</b>	<b>100,0%</b>	<b>100,0%</b>

#### 4.3.6. VERDELING VAN HET AANTAL VERLOREN ARBEIDSPLAATSEN BIJ FAILLISSEMENTEN VOLGENS CATEGORIE VAN HET PERSONEEL

	2000	2001	2002	2003	2004	2005	2006	2007	2008	2009	2010	2011	2012	2013	2014
1 tot 4 werknemers	27	25	25	48	20	41	20	39	55	80	75	74	57	74	54
5 tot 9 werknemers	29	7	5	11	17	12	19	7	34	43	14	19	38	18	16
10 tot 19 werknemers	28	10	54	13	46	0	0	24	16	11	0	28	10	23	34
20 tot 49 werknemers	78	0	46	29	0	0	0	0	21	0	0	0	57	32	0
<b>SUBTOTAAL KMO</b>	<b>162</b>	<b>42</b>	<b>130</b>	<b>101</b>	<b>83</b>	<b>53</b>	<b>39</b>	<b>70</b>	<b>126</b>	<b>134</b>	<b>89</b>	<b>121</b>	<b>162</b>	<b>147</b>	<b>104</b>
50 tot 99 werknemers	97	0	93	181	51	0	0	0	0	0	0	0	0	0	72
100 tot 199 werknemers	0	0	109	0	0	0	0	0	0	0	0	0	0	0	0
200 werknemers en meer	0	0	0	0	0	0	0	0	0	0	0	0	0	0	0
<b>TOTAAL</b>	<b>259</b>	<b>42</b>	<b>332</b>	<b>282</b>	<b>134</b>	<b>53</b>	<b>39</b>	<b>70</b>	<b>126</b>	<b>134</b>	<b>89</b>	<b>121</b>	<b>162</b>	<b>147</b>	<b>176</b>

#### 4.3.7. PROCENTUELE VERDELING VAN HET AANTAL VERLOREN ARBEIDSPLAATSEN BIJ FAILLISSEMENTEN VOLGENS CATEGORIE VAN HET PERSONEEL

	2000	2001	2002	2003	2004	2005	2006	2007	2008	2009	2010	2011	2012	2013	2014
1 tot 4 werknemers	10,4%	59,5%	7,5%	17,0%	14,9%	77,4%	51,3%	55,7%	43,7%	59,7%	84,3%	61,2%	35,2%	50,3%	30,7%
5 tot 9 werknemers	11,2%	16,7%	1,5%	3,9%	12,7%	22,6%	48,7%	10,0%	27,0%	32,1%	15,7%	15,7%	23,5%	12,2%	9,1%
10 tot 19 werknemers	10,8%	23,8%	16,3%	4,6%	34,3%	0,0%	0,0%	34,3%	12,7%	8,2%	0,0%	23,1%	6,2%	15,6%	19,3%
20 tot 49 werknemers	30,1%	0,0%	13,9%	10,3%	0,0%	0,0%	0,0%	0,0%	16,7%	0,0%	0,0%	0,0%	35,2%	21,8%	0,0%
<b>SUBTOTAAL KMO</b>	<b>62,5%</b>	<b>100,0%</b>	<b>39,2%</b>	<b>35,8%</b>	<b>61,9%</b>	<b>100,0%</b>	<b>100,0%</b>	<b>100,0%</b>	<b>100,0%</b>	<b>100,0%</b>	<b>100,0%</b>	<b>100,0%</b>	<b>100,0%</b>	<b>100,0%</b>	<b>59,1%</b>
50 tot 99 werknemers	37,5%	0,0%	28,0%	64,2%	38,1%	0,0%	0,0%	0,0%	0,0%	0,0%	0,0%	0,0%	0,0%	0,0%	40,9%
100 tot 199 werknemers	0,0%	0,0%	32,8%	0,0%	0,0%	0,0%	0,0%	0,0%	0,0%	0,0%	0,0%	0,0%	0,0%	0,0%	0,0%
200 werknemers en meer	0,0%	0,0%	0,0%	0,0%	0,0%	0,0%	0,0%	0,0%	0,0%	0,0%	0,0%	0,0%	0,0%	0,0%	0,0%



#### 4.3.8. AANTAL FAILLISSEMENTEN NAAR CATEGORIE VAN HET MAATSCHAPPELIJK KAPITAAL

	2000	2001	2002	2003	2004	2005	2006	2007	2008	2009	2010	2011	2012	2013	2014
minder dan 2.500 EUR	4	0	1	3	1	0	2	5	1	3	5	3	5	6	7
2500 - 6250 EUR	0	1	1	1	2	0	2	0	0	1	0	2	0	3	2
6251 - 12500 EUR	0	0	0	0	1	0	0	0	0	0	0	0	1	1	1
12501 - 18750 EUR	9	16	13	30	21	20	25	21	33	43	29	27	31	51	18
18751 - 25000 EUR	1	0	1	7	4	4	1	4	3	6	3	3	4	3	4
25001 - 31250 EUR	0	1	4	1	0	1	0	1	2	3	4	1	0	3	0
31251 - 62500 EUR	4	4	4	11	11	6	2	2	5	4	7	3	1	1	6
62501 - 125000 EUR	4	0	1	3	3	4	4	3	2	0	3	2	2	5	1
125001 - 250000 EUR	3	1	4	3	1	2	0	2	1	2	2	2	2	1	4
250001 - 1250000 EUR	2	0	1	1	2	2	1	2	0	1	2	0	2	1	2
Meer dan 1250000 EUR	2	0	4	1	0	0	0	0	1	0	0	1	0	1	0
Niet van toepassing (eenmanszaken e.d.)	24	18	21	24	19	21	25	24	29	22	31	40	30	48	30
<b>TOTAAL</b>	<b>53</b>	<b>41</b>	<b>55</b>	<b>85</b>	<b>65</b>	<b>60</b>	<b>62</b>	<b>64</b>	<b>77</b>	<b>85</b>	<b>86</b>	<b>84</b>	<b>78</b>	<b>124</b>	<b>75</b>

#### 4.3.9. PROCENTUELE VERDELING VAN DE FAILLISSEMENTEN NAAR CATEGORIE VAN HET MAATSCHAPPELIJK KAPITAAL

	2000	2001	2002	2003	2004	2005	2006	2007	2008	2009	2010	2011	2012	2013	2014
minder dan 2.500 EUR	7,5%	0,0%	1,8%	3,5%	1,5%	0,0%	3,2%	7,8%	1,3%	3,5%	5,8%	3,6%	6,4%	4,8%	9,3%
2500 - 6250 EUR	0,0%	2,4%	1,8%	1,2%	3,1%	0,0%	3,2%	0,0%	0,0%	1,2%	0,0%	2,4%	0,0%	2,4%	2,7%
6251 - 12500 EUR	0,0%	0,0%	0,0%	0,0%	1,5%	0,0%	0,0%	0,0%	0,0%	0,0%	0,0%	0,0%	1,3%	0,8%	1,3%
12501 - 18750 EUR	17,0%	39,0%	23,6%	35,3%	32,3%	33,3%	40,3%	32,8%	42,9%	50,6%	33,7%	32,1%	39,7%	41,1%	24,0%
18751 - 25000 EUR	1,9%	0,0%	1,8%	8,2%	6,2%	6,7%	1,6%	6,3%	3,9%	7,1%	3,5%	3,6%	5,1%	2,4%	5,3%
25001 - 31250 EUR	0,0%	2,4%	7,3%	1,2%	0,0%	1,7%	0,0%	1,6%	2,6%	3,5%	4,7%	1,2%	0,0%	2,4%	0,0%
31251 - 62500 EUR	7,5%	9,8%	7,3%	12,9%	16,9%	10,0%	3,2%	3,1%	6,5%	4,7%	8,1%	3,6%	1,3%	0,8%	8,0%
62501 - 125000 EUR	7,5%	0,0%	1,8%	3,5%	4,6%	6,7%	6,5%	4,7%	2,6%	0,0%	3,5%	2,4%	2,6%	4,0%	1,3%
125001 - 250000 EUR	5,7%	2,4%	7,3%	3,5%	1,5%	3,3%	0,0%	3,1%	1,3%	2,4%	2,3%	2,4%	2,6%	0,8%	5,3%
250001 - 1250000 EUR	3,8%	0,0%	1,8%	1,2%	3,1%	3,3%	1,6%	3,1%	0,0%	1,2%	2,3%	0,0%	2,6%	0,8%	2,7%
Meer dan 1250000 EUR	3,8%	0,0%	7,3%	1,2%	0,0%	0,0%	0,0%	0,0%	1,3%	0,0%	0,0%	1,2%	0,0%	0,8%	0,0%
Niet van toepassing (eenmanszaken e.d.)	45,3%	43,9%	38,2%	28,2%	29,2%	35,0%	40,3%	37,5%	37,7%	25,9%	36,0%	47,6%	38,5%	38,7%	40,0%
<b>TOTAAL</b>	<b>100,0%</b>	<b>100,0%</b>	<b>100,0%</b>	<b>100,0%</b>	<b>100,0%</b>	<b>100,0%</b>	<b>100,0%</b>	<b>100,0%</b>	<b>100,0%</b>	<b>100,0%</b>	<b>100,0%</b>	<b>100,0%</b>	<b>100,0%</b>	<b>100,0%</b>	<b>100,0%</b>

#### 4.3.10. AANTAL FAILLISSEMENTEN PER RECHTSVORM

	2000	2001	2002	2003	2004	2005	2006	2007	2008	2009	2010	2011	2012	2013	2014
NV	5	10	10	11	9	6	6	8	7	3	10	1	9	5	2
BVBA	14	9	15	18	21	27	14	20	13	24	14	16	20	23	20
EVBA	0	0	0	0	0	0	0	0	0	0	0	3	1	7	2
SVBA	0	0	0	0	0	0	0	0	0	0	0	0	0	1	0
COMA	0	0	0	0	1	0	0	0	0	0	0	0	0	0	0
COMV	0	0	0	0	2	0	0	0	2	2	3	4	1	1	3
CV	0	0	1	1	0	0	0	1	0	0	0	0	0	0	0
CVBA	0	1	1	0	2	0	0	0	1	1	0	0	1	0	0
CVOH	0	0	0	1	0	0	0	1	1	1	0	1	2	2	1
VOF	0	1	0	0	0	0	0	0	1	0	1	2	0	1	4
LV	0	0	0	0	0	0	0	0	0	0	0	0	0	0	0
BUITENLANDSE RECHTSVORM	0	0	0	0	0	0	0	0	0	0	1	0	0	0	0
<b>TOTAAL VENNOOTSCHAPPEN</b>	<b>19</b>	<b>21</b>	<b>27</b>	<b>31</b>	<b>35</b>	<b>33</b>	<b>20</b>	<b>30</b>	<b>25</b>	<b>31</b>	<b>29</b>	<b>27</b>	<b>34</b>	<b>40</b>	<b>32</b>
EENMANZAKEN	11	10	13	15	6	10	10	10	14	22	21	21	27	22	23
NATUURLIJKE PERSONEN	0	0	0	0	0	0	0	0	1	3	1	0	2	2	9
ANDERE	0	0	0	0	0	0	0	0	0	0	0	0	0	0	0
<b>TOTAAL</b>	<b>30</b>	<b>31</b>	<b>40</b>	<b>46</b>	<b>41</b>	<b>43</b>	<b>30</b>	<b>40</b>	<b>40</b>	<b>56</b>	<b>51</b>	<b>48</b>	<b>63</b>	<b>64</b>	<b>64</b>

## 4.4. IEPER

### 4.4.1. AANTAL FAILLISSEMENTEN OP JAARBASIS

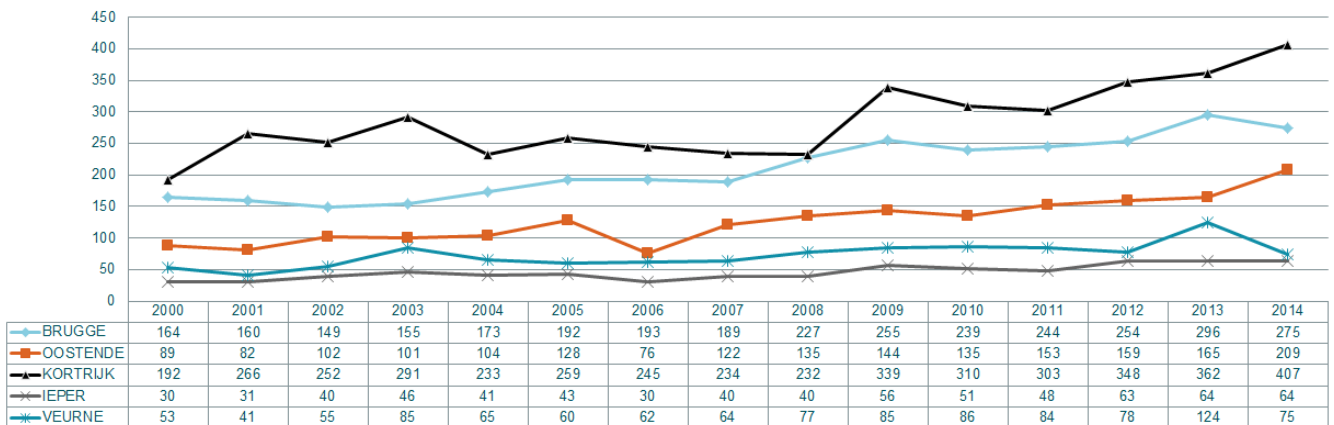

### 4.4.2. AANTAL FAILLISSEMENTSUITSPRAKEN PER MAAND

IEPER	2000	2001	2002	2003	2004	2005	2006	2007	2008	2009	2010	2011	2012	2013	2014
januari	4	2	1	2	3	5	3	3	3	5	3	3	6	6	6
februari	3	8	2	3	5	1	2	2	4	11	5	5	3	6	5
maart	4		2	2		3	3	6	4	3	5	5	5	6	3
april	4	2	1	1	4	4	4	4	2	3	9	1	8	3	5
mei	2	1	3	5	5	4	2	1	2	3	4	2	4	5	4
juni	2	4	6	15	6	2	5	7	6	5	5	4	9	3	9
juli	1		1	3	1	3	1	1	2	8	3	5	6	2	5
augustus	2			2	4	4	1		4	1	1	3	2	3	8
september	4	2	9	2	4	5	1	5	3	5	3	9	5	11	5
oktober	1	2	3	2	4	3	4	5	2	6	5	4	7	7	6
november	1	3	4	5	2	4		4	2	3	3	3	1	5	3
december	2	7	8	4	3	5	4	2	6	3	5	4	7	7	5

### 4.4.3. VERHOUDINGEN MET BETREKKING TOT ANCIËNNITEIT VAN HET GEFAILLEERDE BEDRIJF

Ieper: % leeftijdscategorie van gefailleerde ondernemingen  
Ypres: l'ancienneté des entreprises en faillite

Bron/source: GraydonBelgium nv/sa www.graydon.be

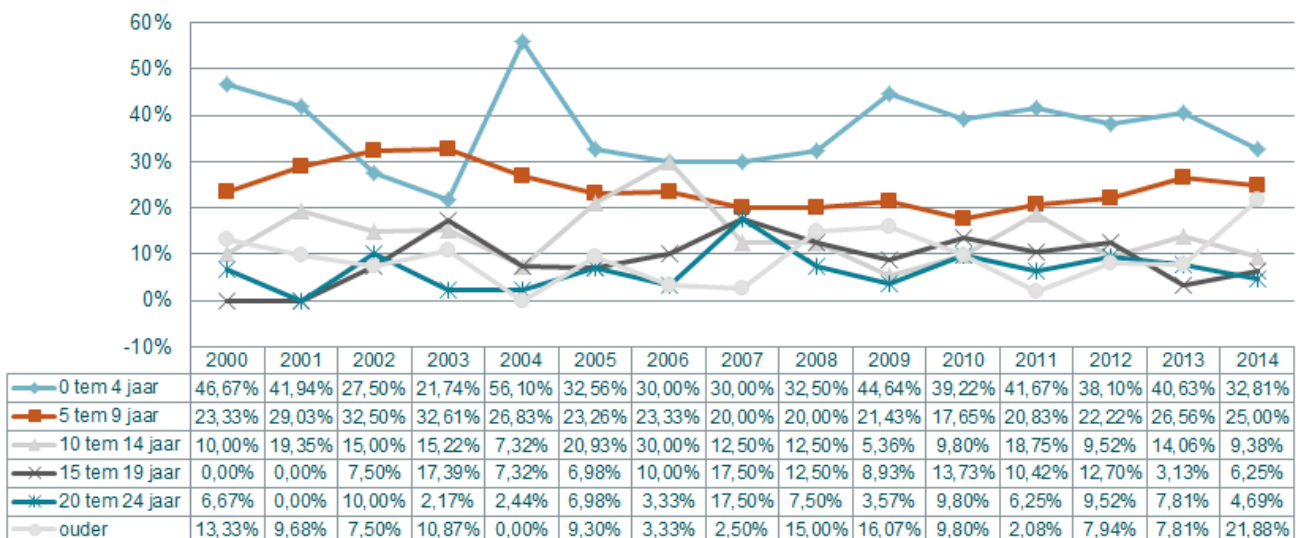

#### 4.4.4. VERDELING VAN HET AANTAL FAILLISEMENTEN VOLGENS DE CATEGORIE VAN HET TEWERKGESTELD PERSONEEL

	2000	2001	2002	2003	2004	2005	2006	2007	2008	2009	2010	2011	2012	2013	2014
0 werknemers	21	20	20	36	28	27	23	22	28	29	29	31	38	45	44
1 tot 4 werknemers	6	9	11	8	10	9	6	14	9	25	15	16	19	15	15
5 tot 9 werknemers	2	0	5	0	3	4	1	2	2	2	3	1	1	2	2
10 tot 19 werknemers	0	0	3	0	0	1	0	0	1	0	1	0	2	2	1
20 tot 49 werknemers	1	0	1	1	0	2	0	2	0	0	1	0	3	0	1
<b>SUBTOTAAL KMO</b>	<b>30</b>	<b>29</b>	<b>40</b>	<b>45</b>	<b>41</b>	<b>43</b>	<b>30</b>	<b>40</b>	<b>40</b>	<b>56</b>	<b>49</b>	<b>48</b>	<b>63</b>	<b>64</b>	<b>63</b>
50 tot 99 werknemers	0	1	0	1	0	0	0	0	0	0	1	0	0	0	0
100 tot 199 werknemers	0	0	0	0	0	0	0	0	0	0	1	0	0	0	1
200 werknemers en meer	0	1	0	0	0	0	0	0	0	0	0	0	0	0	0
<b>TOTAAL</b>	<b>30</b>	<b>31</b>	<b>40</b>	<b>46</b>	<b>41</b>	<b>43</b>	<b>30</b>	<b>40</b>	<b>40</b>	<b>56</b>	<b>51</b>	<b>48</b>	<b>63</b>	<b>64</b>	<b>64</b>

#### 4.4.5. PROCENTUELE VERDELING VAN HET AANTAL FAILLISEMENTEN VOLGENS DE CATEGORIE VAN HET TEWERKGESTELD PERSONEEL

	2000	2001	2002	2003	2004	2005	2006	2007	2008	2009	2010	2011	2012	2013	2014
0 werknemers	70,0%	64,5%	50,0%	78,3%	68,3%	62,8%	76,7%	55,0%	70,0%	51,8%	56,9%	64,6%	60,3%	70,3%	68,8%
1 tot 4 werknemers	20,0%	29,0%	27,5%	17,4%	24,4%	20,9%	20,0%	35,0%	22,5%	44,6%	29,4%	33,3%	30,2%	23,4%	23,4%
5 tot 9 werknemers	6,7%	0,0%	12,5%	0,0%	7,3%	9,3%	3,3%	5,0%	5,0%	3,6%	5,9%	2,1%	1,6%	3,1%	3,1%
10 tot 19 werknemers	0,0%	0,0%	7,5%	0,0%	0,0%	2,3%	0,0%	0,0%	2,5%	0,0%	2,0%	0,0%	3,2%	3,1%	1,6%
20 tot 49 werknemers	3,3%	0,0%	2,5%	2,2%	0,0%	4,7%	0,0%	5,0%	0,0%	0,0%	2,0%	0,0%	4,8%	0,0%	1,6%
<b>SUBTOTAAL KMO</b>	<b>100,0%</b>	<b>93,5%</b>	<b>100,0%</b>	<b>97,8%</b>	<b>100,0%</b>	<b>100,0%</b>	<b>100,0%</b>	<b>100,0%</b>	<b>100,0%</b>	<b>100,0%</b>	<b>96,1%</b>	<b>100,0%</b>	<b>100,0%</b>	<b>100,0%</b>	<b>98,4%</b>
50 tot 99 werknemers	0,0%	3,2%	0,0%	2,2%	0,0%	0,0%	0,0%	0,0%	0,0%	0,0%	2,0%	0,0%	0,0%	0,0%	0,0%
100 tot 199 werknemers	0,0%	0,0%	0,0%	0,0%	0,0%	0,0%	0,0%	0,0%	0,0%	0,0%	2,0%	0,0%	0,0%	0,0%	1,6%
200 werknemers en meer	0,0%	3,2%	0,0%	0,0%	0,0%	0,0%	0,0%	0,0%	0,0%	0,0%	0,0%	0,0%	0,0%	0,0%	0,0%
<b>TOTAAL</b>	<b>100,0%</b>	<b>100,0%</b>	<b>100,0%</b>	<b>100,0%</b>	<b>100,0%</b>	<b>100,0%</b>	<b>100,0%</b>	<b>100,0%</b>	<b>100,0%</b>	<b>100,0%</b>	<b>100,0%</b>	<b>100,0%</b>	<b>100,0%</b>	<b>100,0%</b>	<b>100,0%</b>

#### 4.4.6. VERDELING VAN HET AANTAL VERLOREN ARBEIDSPLAATSEN BIJ FAILLISEMENTEN VOLGENS CATEGORIE VAN HET PERSONEEL

	2000	2001	2002	2003	2004	2005	2006	2007	2008	2009	2010	2011	2012	2013	2014
1 tot 4 werknemers	14	18	21	13	22	15	11	24	17	46	30	29	33	27	30
5 tot 9 werknemers	16	0	36	0	23	24	9	14	15	15	23	9	9	14	11
10 tot 19 werknemers	0	0	45	0	0	13	0	0	18	0	11	0	27	32	11
20 tot 49 werknemers	34	0	31	42	0	55	0	92	0	0	48	0	67	0	30
<b>SUBTOTAAL KMO</b>	<b>64</b>	<b>18</b>	<b>133</b>	<b>55</b>	<b>45</b>	<b>107</b>	<b>20</b>	<b>130</b>	<b>50</b>	<b>61</b>	<b>112</b>	<b>38</b>	<b>136</b>	<b>73</b>	<b>82</b>
50 tot 99 werknemers	0	83	0	71	0	0	0	0	0	0	57	0	0	0	0
100 tot 199 werknemers	0	0	0	0	0	0	0	0	0	0	153	0	0	0	132
200 werknemers en meer	0	401	0	0	0	0	0	0	0	0	0	0	0	0	0
<b>TOTAAL</b>	<b>64</b>	<b>502</b>	<b>133</b>	<b>126</b>	<b>45</b>	<b>107</b>	<b>20</b>	<b>130</b>	<b>50</b>	<b>61</b>	<b>322</b>	<b>38</b>	<b>136</b>	<b>73</b>	<b>214</b>

#### 4.4.7. PROCENTUELE VERDELING VAN HET AANTAL VERLOREN ARBEIDSPLAATSEN BIJ FAILLISEMENTEN VOLGENS CATEGORIE VAN HET PERSONEEL

	2000	2001	2002	2003	2004	2005	2006	2007	2008	2009	2010	2011	2012	2013	2014
1 tot 4 werknemers	21,9%	3,6%	15,8%	10,3%	48,9%	14,0%	55,0%	18,5%	34,0%	75,4%	9,3%	76,3%	24,3%	37,0%	14,0%
5 tot 9 werknemers	25,0%	0,0%	27,1%	0,0%	51,1%	22,4%	45,0%	10,8%	30,0%	24,6%	7,1%	23,7%	6,6%	19,2%	5,1%
10 tot 19 werknemers	0,0%	0,0%	33,8%	0,0%	0,0%	12,1%	0,0%	0,0%	36,0%	0,0%	3,4%	0,0%	19,9%	43,8%	5,1%
20 tot 49 werknemers	53,1%	0,0%	23,3%	33,3%	0,0%	51,4%	0,0%	70,8%	0,0%	0,0%	14,9%	0,0%	49,3%	0,0%	14,0%
<b>SUBTOTAAL KMO</b>	<b>100,0%</b>	<b>3,6%</b>	<b>100,0%</b>	<b>43,7%</b>	<b>100,0%</b>	<b>100,0%</b>	<b>100,0%</b>	<b>100,0%</b>	<b>100,0%</b>	<b>100,0%</b>	<b>34,8%</b>	<b>100,0%</b>	<b>100,0%</b>	<b>100,0%</b>	<b>38,3%</b>
50 tot 99 werknemers	0,0%	16,5%	0,0%	56,3%	0,0%	0,0%	0,0%	0,0%	0,0%	0,0%	17,7%	0,0%	0,0%	0,0%	0,0%
100 tot 199 werknemers	0,0%	0,0%	0,0%	0,0%	0,0%	0,0%	0,0%	0,0%	0,0%	0,0%	47,5%	0,0%	0,0%	0,0%	61,7%
200 werknemers en meer	0,0%	79,9%	0,0%	0,0%	0,0%	0,0%	0,0%	0,0%	0,0%	0,0%	0,0%	0,0%	0,0%	0,0%	0,0%
<b>TOTAAL</b>	<b>100,0%</b>	<b>100,0%</b>	<b>100,0%</b>	<b>100,0%</b>	<b>100,0%</b>	<b>100,0%</b>	<b>100,0%</b>	<b>100,0%</b>	<b>100,0%</b>	<b>100,0%</b>	<b>100,0%</b>	<b>100,0%</b>	<b>100,0%</b>	<b>100,0%</b>	<b>100,0%</b>

#### 4.4.8. AANTAL FAILLISSEMENTEN NAAR CATEGORIE VAN HET MAATSCHAPPELIJK KAPITAAL

	2000	2001	2002	2003	2004	2005	2006	2007	2008	2009	2010	2011	2012	2013	2014
minder dan 2.500 EUR	0	0	0	1	1	0	0	2	4	2	4	4	1	3	6
2500 - 6250 EUR	0	0	1	1	1	0	0	0	0	1	0	1	1	2	1
6251 - 12500 EUR	0	0	0	0	0	0	0	0	0	0	0	1	0	0	0
12501 - 18750 EUR	8	8	8	9	18	17	10	14	8	14	7	14	16	23	14
18751 - 25000 EUR	0	0	4	2	2	3	3	2	2	7	2	0	3	4	2
25001 - 31250 EUR	2	1	2	2	2	1	1	0	1	1	1	2	1	0	1
31251 - 62500 EUR	6	1	2	3	5	6	2	5	3	2	4	4	2	4	1
62501 - 125000 EUR	1	4	3	0	2	3	2	3	1	2	4	1	2	2	1
125001 - 250000 EUR	1	0	2	2	2	1	0	1	3	1	2	0	6	1	2
250001 - 1250000 EUR	0	5	3	4	1	2	2	0	2	1	4	0	1	1	3
Meer dan 1250000 EUR	0	1	1	5	1	0	0	3	1	0	0	0	1	0	1
Niet van toepassing (eenmanszaken e.d.)	12	11	14	17	6	10	10	10	15	25	23	21	29	24	32
<b>TOTAAL</b>	<b>30</b>	<b>31</b>	<b>40</b>	<b>46</b>	<b>41</b>	<b>43</b>	<b>30</b>	<b>40</b>	<b>40</b>	<b>56</b>	<b>51</b>	<b>48</b>	<b>63</b>	<b>64</b>	<b>64</b>

#### 4.4.9. PROCENTUELE VERDELING VAN DE FAILLISSEMENTEN NAAR CATEGORIE VAN HET MAATSCHAPPELIJK KAPITAAL

	2000	2001	2002	2003	2004	2005	2006	2007	2008	2009	2010	2011	2012	2013	2014
minder dan 2.500 EUR	0,0%	0,0%	0,0%	2,2%	2,4%	0,0%	0,0%	5,0%	10,0%	3,6%	7,8%	8,3%	1,6%	4,7%	9,4%
2500 - 6250 EUR	0,0%	0,0%	2,5%	2,2%	2,4%	0,0%	0,0%	0,0%	0,0%	1,8%	0,0%	2,1%	1,6%	3,1%	1,6%
6251 - 12500 EUR	0,0%	0,0%	0,0%	0,0%	0,0%	0,0%	0,0%	0,0%	0,0%	0,0%	0,0%	2,1%	0,0%	0,0%	0,0%
12501 - 18750 EUR	26,7%	25,8%	20,0%	19,6%	43,9%	39,5%	33,3%	35,0%	20,0%	25,0%	13,7%	29,2%	25,4%	35,9%	21,9%
18751 - 25000 EUR	0,0%	0,0%	10,0%	4,3%	4,9%	7,0%	10,0%	5,0%	5,0%	12,5%	3,9%	0,0%	4,8%	6,3%	3,1%
25001 - 31250 EUR	6,7%	3,2%	5,0%	4,3%	4,9%	2,3%	3,3%	0,0%	2,5%	1,8%	2,0%	4,2%	1,6%	0,0%	1,6%
31251 - 62500 EUR	20,0%	3,2%	5,0%	6,5%	12,2%	14,0%	6,7%	12,5%	7,5%	3,6%	7,8%	8,3%	3,2%	6,3%	1,6%
62501 - 125000 EUR	3,3%	12,9%	7,5%	0,0%	4,9%	7,0%	6,7%	7,5%	2,5%	3,6%	7,8%	2,1%	3,2%	3,1%	1,6%
125001 - 250000 EUR	3,3%	0,0%	5,0%	4,3%	4,9%	2,3%	0,0%	2,5%	7,5%	1,8%	3,9%	0,0%	9,5%	1,6%	3,1%
250001 - 1250000 EUR	0,0%	16,1%	7,5%	8,7%	2,4%	4,7%	6,7%	0,0%	5,0%	1,8%	7,8%	0,0%	1,6%	1,6%	4,7%
Meer dan 1250000 EUR	0,0%	3,2%	2,5%	10,9%	2,4%	0,0%	0,0%	7,5%	2,5%	0,0%	0,0%	0,0%	1,6%	0,0%	1,6%
Niet van toepassing (eenmanszaken e.d.)	40,0%	35,5%	35,0%	37,0%	14,6%	23,3%	33,3%	25,0%	37,5%	44,6%	45,1%	43,8%	46,0%	37,5%	50,0%
<b>TOTAAL</b>	<b>100,0%</b>	<b>100,0%</b>	<b>100,0%</b>	<b>100,0%</b>	<b>100,0%</b>	<b>100,0%</b>	<b>100,0%</b>	<b>100,0%</b>	<b>100,0%</b>	<b>100,0%</b>	<b>100,0%</b>	<b>100,0%</b>	<b>100,0%</b>	<b>100,0%</b>	<b>100,0%</b>

#### 4.4.10. AANTAL FAILLISSEMENTEN PER RECHTSVORM

	2000	2001	2002	2003	2004	2005	2006	2007	2008	2009	2010	2011	2012	2013	2014
NV	5	10	10	11	9	6	6	8	7	3	10	1	9	5	2
BVBA	14	9	15	18	21	27	14	20	13	24	14	16	20	23	20
EVBA	0	0	0	0	0	0	0	0	0	0	0	3	1	7	2
SVBA	0	0	0	0	0	0	0	0	0	0	0	0	0	1	0
COMA	0	0	0	0	1	0	0	0	0	0	0	0	0	0	0
COMV	0	0	0	0	2	0	0	0	2	2	3	4	1	1	3
CV	0	0	1	1	0	0	0	1	0	0	0	0	0	0	0
CVBA	0	1	1	0	2	0	0	0	1	1	0	0	1	0	0
CVOH	0	0	0	1	0	0	0	1	1	1	0	1	2	2	1
VOF	0	1	0	0	0	0	0	0	1	0	1	2	0	1	4
LV	0	0	0	0	0	0	0	0	0	0	0	0	0	0	0
BUITENLANDSE RECHTSVORM	0	0	0	0	0	0	0	0	0	0	1	0	0	0	0
<b>TOTAAL VENNOOTSCHAPPEN</b>	<b>19</b>	<b>21</b>	<b>27</b>	<b>31</b>	<b>35</b>	<b>33</b>	<b>20</b>	<b>30</b>	<b>25</b>	<b>31</b>	<b>29</b>	<b>27</b>	<b>34</b>	<b>40</b>	<b>32</b>
EENMANZAKEN	11	10	13	15	6	10	10	10	14	22	21	21	27	22	23
NATUURLIJKE PERSONEN	0	0	0	0	0	0	0	0	1	3	1	0	2	2	9
ANDERE	0	0	0	0	0	0	0	0	0	0	0	0	0	0	0
<b>TOTAAL</b>	<b>30</b>	<b>31</b>	<b>40</b>	<b>46</b>	<b>41</b>	<b>43</b>	<b>30</b>	<b>40</b>	<b>40</b>	<b>56</b>	<b>51</b>	<b>48</b>	<b>63</b>	<b>64</b>	<b>64</b>

## 4.5. KORTRIJK

### 4.5.1. AANTAL FAILLISSEMENTEN OP JAARBASIS

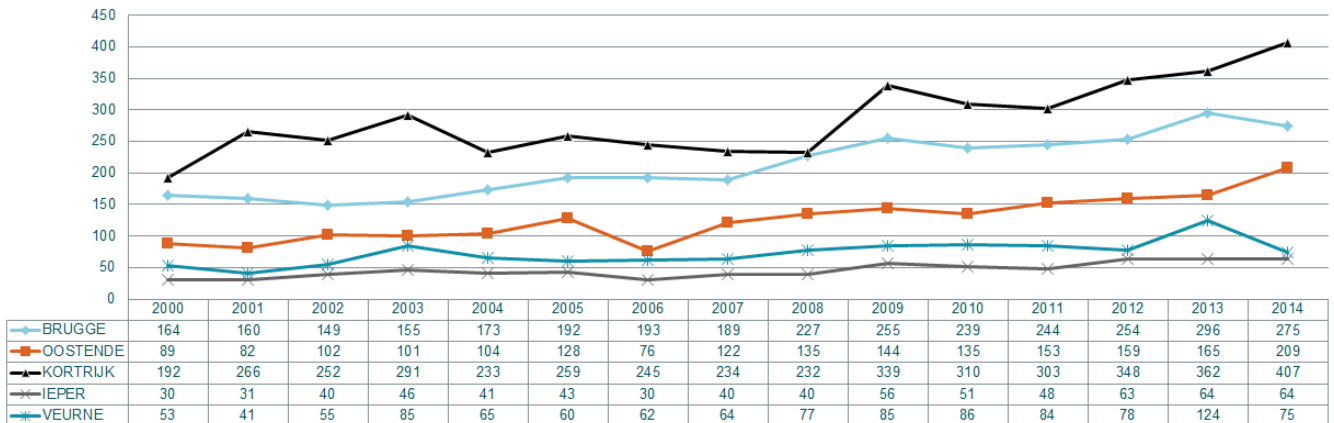

### 4.5.2. AANTAL FAILLISSEMENTSUITSPRAKEN PER MAAND

KORTRIJK	2000	2001	2002	2003	2004	2005	2006	2007	2008	2009	2010	2011	2012	2013	2014
januari	16	21	32	28	19	36	13	33	19	27	23	32	21	27	41
februari	19	22	17	24	16	19	23	22	19	23	28	30	28	27	24
maart	21	32	24	22	29	28	26	22	16	32	30	36	23	31	33
april	14	20	13	35	25	22	18	22	18	27	37	16	38	35	48
mei	14	11	16	25	28	20	28	21	11	28	29	23	29	37	41
juni	27	31	23	25	19	26	23	17	32	35	28	21	32	38	29
juli	6	12	9	17	10	9	10	9	15	17	17	22	17	23	25
augustus	22	11	11	15	11	10	12	15	18	10	13	11	21	19	18
september	16	21	31	32	27	32	30	15	21	35	28	27	39	34	30
oktober	11	28	21	36	13	22	24	23	17	38	21	25	33	31	44
november	14	28	21	13	19	16	26	19	24	28	21	25	23	21	29
december	12	29	34	19	17	19	12	16	22	39	35	35	44	39	45

### 4.5.3. VERHOUDINGEN MET BETREKKING TOT ANCIËNNITEIT VAN HET GEFALLEERDE BEDRIJF

#### Kortrijk: % leeftijdscategorie van gefailleerde ondernemingen Courtrai: l'ancienneté des entreprises en faillite

Bron/source: Graydon Belgium nv/sa www.graydon.be

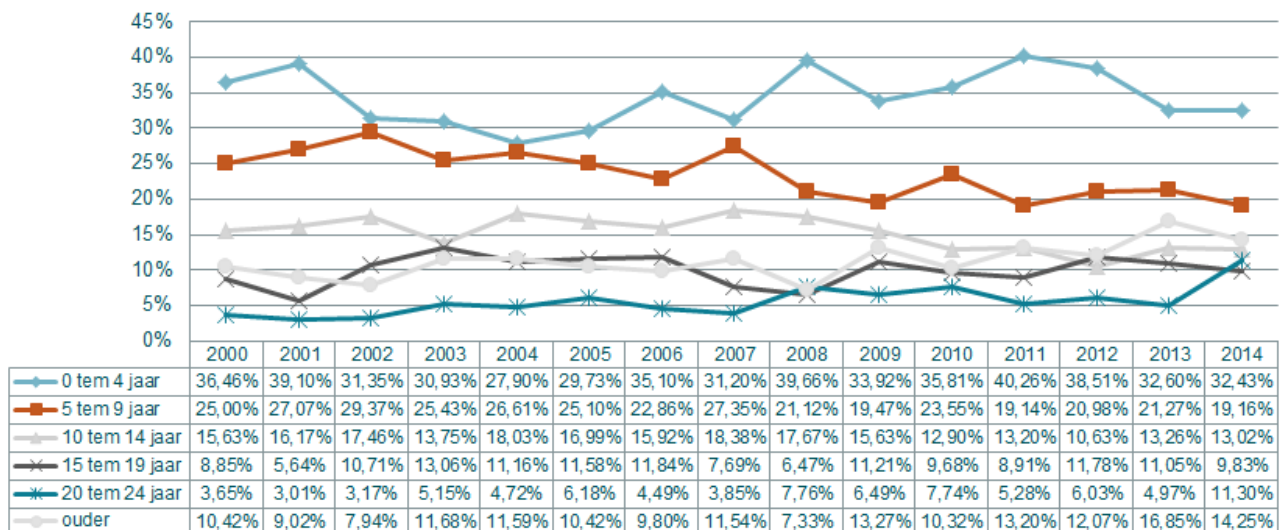

#### 4.5.4. VERDELING VAN HET AANTAL FAILLISEMENTEN VOLGENS DE CATEGORIE VAN HET TEWERKGESTELD PERSONEEL

	2000	2001	2002	2003	2004	2005	2006	2007	2008	2009	2010	2011	2012	2013	2014
0 werknemers	127	163	140	171	151	166	153	157	136	172	167	171	194	214	246
1 tot 4 werknemers	39	75	76	78	59	68	70	55	78	133	117	100	128	103	126
5 tot 9 werknemers	9	16	17	12	7	13	10	13	8	18	14	16	16	23	18
10 tot 19 werknemers	5	7	6	16	11	8	5	4	9	6	10	10	4	10	9
20 tot 49 werknemers	6	2	9	5	4	4	6	2	1	8	1	4	3	8	5
<b>SUBTOTAAL KMO</b>	<b>186</b>	<b>263</b>	<b>248</b>	<b>282</b>	<b>232</b>	<b>259</b>	<b>244</b>	<b>231</b>	<b>232</b>	<b>337</b>	<b>309</b>	<b>301</b>	<b>345</b>	<b>358</b>	<b>404</b>
50 tot 99 werknemers	5	0	4	6	1	0	0	0	0	1	1	2	3	3	3
100 tot 199 werknemers	1	3	0	2	0	0	1	1	0	1	0	0	0	1	0
200 werknemers en meer	0	0	0	1	0	0	0	2	0	0	0	0	0	0	0
<b>TOTAAL</b>	<b>192</b>	<b>266</b>	<b>252</b>	<b>291</b>	<b>233</b>	<b>259</b>	<b>245</b>	<b>234</b>	<b>232</b>	<b>339</b>	<b>310</b>	<b>303</b>	<b>348</b>	<b>362</b>	<b>407</b>

#### 4.5.5. PROCENTUELE VERDELING VAN HET AANTAL FAILLISEMENTEN VOLGENS DE CATEGORIE VAN HET TEWERKGESTELD PERSONEEL

	2000	2001	2002	2003	2004	2005	2006	2007	2008	2009	2010	2011	2012	2013	2014
0 werknemers	66,1%	61,3%	55,6%	58,8%	64,8%	64,1%	62,4%	67,1%	58,6%	50,7%	53,9%	56,4%	55,7%	59,1%	60,4%
1 tot 4 werknemers	20,3%	28,2%	30,2%	26,8%	25,3%	26,3%	28,6%	23,5%	33,6%	39,2%	37,7%	33,0%	36,8%	28,5%	31,0%
5 tot 9 werknemers	4,7%	6,0%	6,7%	4,1%	3,0%	5,0%	4,1%	5,6%	3,4%	5,3%	4,5%	5,3%	4,6%	6,4%	4,4%
10 tot 19 werknemers	2,6%	2,6%	2,4%	5,5%	4,7%	3,1%	2,0%	1,7%	3,9%	1,8%	3,2%	3,3%	1,1%	2,8%	2,2%
20 tot 49 werknemers	3,1%	0,8%	3,6%	1,7%	1,7%	1,5%	2,4%	0,9%	0,4%	2,4%	0,3%	1,3%	0,9%	2,2%	1,2%
<b>SUBTOTAAL KMO</b>	<b>96,9%</b>	<b>98,9%</b>	<b>98,4%</b>	<b>96,9%</b>	<b>99,6%</b>	<b>100,0%</b>	<b>99,6%</b>	<b>98,7%</b>	<b>100,0%</b>	<b>99,4%</b>	<b>99,7%</b>	<b>99,3%</b>	<b>99,1%</b>	<b>98,9%</b>	<b>99,3%</b>
50 tot 99 werknemers	2,6%	0,0%	1,6%	2,1%	0,4%	0,0%	0,0%	0,0%	0,0%	0,3%	0,3%	0,7%	0,9%	0,8%	0,7%
100 tot 199 werknemers	0,5%	1,1%	0,0%	0,7%	0,0%	0,0%	0,4%	0,4%	0,0%	0,3%	0,0%	0,0%	0,0%	0,3%	0,0%
200 werknemers en meer	0,0%	0,0%	0,0%	0,3%	0,0%	0,0%	0,0%	0,9%	0,0%	0,0%	0,0%	0,0%	0,0%	0,0%	0,0%
<b>TOTAAL</b>	<b>100,0%</b>	<b>100,0%</b>	<b>100,0%</b>	<b>100,0%</b>	<b>100,0%</b>	<b>100,0%</b>	<b>100,0%</b>	<b>100,0%</b>	<b>100,0%</b>	<b>100,0%</b>	<b>100,0%</b>	<b>100,0%</b>	<b>100,0%</b>	<b>100,0%</b>	<b>100,0%</b>

#### 4.5.6. VERDELING VAN HET AANTAL VERLOREN ARBEIDSPLAATSEN BIJ FAILLISEMENTEN VOLGENS CATEGORIE VAN HET PERSONEEL

	2000	2001	2002	2003	2004	2005	2006	2007	2008	2009	2010	2011	2012	2013	2014
1 tot 4 werknemers	68	133	150	160	124	127	122	113	156	264	234	213	249	211	244
5 tot 9 werknemers	59	111	111	75	43	89	66	82	56	113	95	105	109	151	114
10 tot 19 werknemers	70	99	74	223	156	118	80	47	123	79	138	136	53	146	104
20 tot 49 werknemers	211	73	266	147	115	109	168	59	20	219	35	101	100	247	195
<b>SUBTOTAAL KMO</b>	<b>408</b>	<b>416</b>	<b>601</b>	<b>605</b>	<b>438</b>	<b>443</b>	<b>436</b>	<b>301</b>	<b>355</b>	<b>675</b>	<b>502</b>	<b>555</b>	<b>511</b>	<b>755</b>	<b>657</b>
50 tot 99 werknemers	369	0	276	441	74	0	0	0	0	61	61	123	189	168	211
100 tot 199 werknemers	122	347	0	220	0	0	142	195	0	101	0	0	0	120	0
200 werknemers en meer	0	0	0	273	0	0	0	470	0	0	0	0	0	0	0
<b>TOTAAL</b>	<b>899</b>	<b>763</b>	<b>877</b>	<b>1.539</b>	<b>512</b>	<b>443</b>	<b>578</b>	<b>966</b>	<b>355</b>	<b>837</b>	<b>563</b>	<b>678</b>	<b>700</b>	<b>1.043</b>	<b>868</b>

#### 4.5.7. PROCENTUELE VERDELING VAN HET AANTAL VERLOREN ARBEIDSPLAATSEN BIJ FAILLISEMENTEN VOLGENS CATEGORIE VAN HET PERSONEEL

	2000	2001	2002	2003	2004	2005	2006	2007	2008	2009	2010	2011	2012	2013	2014
1 tot 4 werknemers	7,6%	17,4%	17,1%	10,4%	24,2%	28,7%	21,1%	11,7%	43,9%	31,5%	41,6%	31,4%	35,6%	20,2%	28,1%
5 tot 9 werknemers	6,6%	14,5%	12,7%	4,9%	8,4%	20,1%	11,4%	8,5%	15,8%	13,5%	16,9%	15,5%	15,6%	14,5%	13,1%
10 tot 19 werknemers	7,8%	13,0%	8,4%	14,5%	30,5%	26,6%	13,8%	4,9%	34,6%	9,4%	24,5%	20,1%	7,6%	14,0%	12,0%
20 tot 49 werknemers	23,5%	9,6%	30,3%	9,6%	22,5%	24,6%	29,1%	6,1%	5,6%	26,2%	6,2%	14,9%	14,3%	23,7%	22,5%
<b>SUBTOTAAL KMO</b>	<b>45,4%</b>	<b>54,5%</b>	<b>68,5%</b>	<b>39,3%</b>	<b>85,5%</b>	<b>100,0%</b>	<b>75,4%</b>	<b>31,2%</b>	<b>100,0%</b>	<b>80,6%</b>	<b>89,2%</b>	<b>81,9%</b>	<b>73,0%</b>	<b>72,4%</b>	<b>75,7%</b>
50 tot 99 werknemers	41,0%	0,0%	31,5%	28,7%	14,5%	0,0%	0,0%	0,0%	0,0%	7,3%	10,8%	18,1%	27,0%	16,1%	24,3%
100 tot 199 werknemers	13,6%	45,5%	0,0%	14,3%	0,0%	0,0%	24,6%	20,2%	0,0%	12,1%	0,0%	0,0%	0,0%	11,5%	0,0%
200 werknemers en meer	0,0%	0,0%	0,0%	17,7%	0,0%	0,0%	0,0%	48,7%	0,0%	0,0%	0,0%	0,0%	0,0%	0,0%	0,0%
<b>TOTAAL</b>	<b>100,0%</b>	<b>100,0%</b>	<b>100,0%</b>	<b>100,0%</b>	<b>100,0%</b>	<b>100,0%</b>	<b>100,0%</b>	<b>100,0%</b>	<b>100,0%</b>	<b>100,0%</b>	<b>100,0%</b>	<b>100,0%</b>	<b>100,0%</b>	<b>100,0%</b>	<b>100,0%</b>

#### 4.5.8. AANTAL FAILLISSEMENTEN NAAR CATEGORIE VAN HET MAATSCHAPPELIJK KAPITAAL

	2000	2001	2002	2003	2004	2005	2006	2007	2008	2009	2010	2011	2012	2013	2014
minder dan 2.500 EUR	2	6	5	5	4	11	11	10	11	19	17	12	16	29	26
2500 - 6250 EUR	1	2	6	4	4	0	0	1	2	1	2	4	5	2	11
6251 - 12500 EUR	0	1	1	1	0	1	1	2	1	0	2	0	4	3	2
12501 - 18750 EUR	66	98	76	102	69	80	78	89	83	124	99	101	121	112	135
18751 - 25000 EUR	4	15	17	26	19	20	21	16	13	17	19	17	19	24	17
25001 - 31250 EUR	11	9	15	12	10	15	8	3	3	5	10	6	2	6	3
31251 - 62500 EUR	14	26	31	31	22	29	21	18	15	31	23	18	16	21	25
62501 - 125000 EUR	12	12	20	15	19	12	11	8	12	13	11	19	12	19	18
125001 - 250000 EUR	6	8	5	9	14	6	8	6	9	6	11	11	6	7	8
250001 - 1250000 EUR	10	9	15	17	7	11	7	9	4	9	7	7	13	12	18
Meer dan 1250000 EUR	4	6	5	10	2	1	7	5	1	2	1	2	1	4	4
Niet van toepassing (eenmanszaken e.d.)	62	74	56	59	63	73	72	67	78	112	108	106	133	123	140
<b>TOTAAL</b>	<b>192</b>	<b>266</b>	<b>252</b>	<b>291</b>	<b>233</b>	<b>259</b>	<b>245</b>	<b>234</b>	<b>232</b>	<b>339</b>	<b>310</b>	<b>303</b>	<b>348</b>	<b>362</b>	<b>407</b>

#### 4.5.9. PROCENTUELE VERDELING VAN DE FAILLISSEMENTEN NAAR CATEGORIE VAN HET MAATSCHAPPELIJK KAPITAAL

	2000	2001	2002	2003	2004	2005	2006	2007	2008	2009	2010	2011	2012	2013	2014
minder dan 2.500 EUR	1,0%	2,3%	2,0%	1,7%	1,7%	4,2%	4,5%	4,3%	4,7%	5,6%	5,5%	4,0%	4,6%	8,0%	6,4%
2500 - 6250 EUR	0,5%	0,8%	2,4%	1,4%	1,7%	0,0%	0,0%	0,4%	0,9%	0,3%	0,6%	1,3%	1,4%	0,6%	2,7%
6251 - 12500 EUR	0,0%	0,4%	0,4%	0,3%	0,0%	0,4%	0,4%	0,9%	0,4%	0,0%	0,6%	0,0%	1,1%	0,8%	0,5%
12501 - 18750 EUR	34,4%	36,8%	30,2%	35,1%	29,6%	30,9%	31,8%	38,0%	35,8%	36,6%	31,9%	33,3%	34,8%	30,9%	33,2%
18751 - 25000 EUR	2,1%	5,6%	6,7%	8,9%	8,2%	7,7%	8,6%	6,8%	5,6%	5,0%	6,1%	5,6%	5,5%	6,6%	4,2%
25001 - 31250 EUR	5,7%	3,4%	6,0%	4,1%	4,3%	5,8%	3,3%	1,3%	1,3%	1,5%	3,2%	2,0%	0,6%	1,7%	0,7%
31251 - 62500 EUR	7,3%	9,8%	12,3%	10,7%	9,4%	11,2%	8,6%	7,7%	6,5%	9,1%	7,4%	5,9%	4,6%	5,8%	6,1%
62501 - 125000 EUR	6,3%	4,5%	7,9%	5,2%	8,2%	4,6%	4,5%	3,4%	5,2%	3,8%	3,5%	6,3%	3,4%	5,2%	4,4%
125001 - 250000 EUR	3,1%	3,0%	2,0%	3,1%	6,0%	2,3%	3,3%	2,6%	3,9%	1,8%	3,5%	3,6%	1,7%	1,9%	2,0%
250001 - 1250000 EUR	5,2%	3,4%	6,0%	5,8%	3,0%	4,2%	2,9%	3,8%	1,7%	2,7%	2,3%	2,3%	3,7%	3,3%	4,4%
Meer dan 1250000 EUR	2,1%	2,3%	2,0%	3,4%	0,9%	0,4%	2,9%	2,1%	0,4%	0,6%	0,3%	0,7%	0,3%	1,1%	1,0%
Niet van toepassing (eenmanszaken e.d.)	32,3%	27,8%	22,2%	20,3%	27,0%	28,2%	29,4%	28,6%	33,6%	33,0%	34,8%	35,0%	38,2%	34,0%	34,4%
<b>TOTAAL</b>	<b>100,0%</b>	<b>100,0%</b>	<b>100,0%</b>	<b>100,0%</b>	<b>100,0%</b>	<b>100,0%</b>	<b>100,0%</b>	<b>100,0%</b>	<b>100,0%</b>	<b>100,0%</b>	<b>100,0%</b>	<b>100,0%</b>	<b>100,0%</b>	<b>100,0%</b>	<b>100,0%</b>

#### 4.5.10. AANTAL FAILLISSEMENTEN PER RECHTSVORM

	2000	2001	2002	2003	2004	2005	2006	2007	2008	2009	2010	2011	2012	2013	2014
NV	41	42	63	70	61	52	43	33	28	33	36	29	30	33	44
BVBA	83	144	118	151	99	123	117	120	109	168	141	135	136	147	165
EVBA	0	0	0	0	0	0	0	0	0	0	0	14	19	21	18
SVBA	0	0	0	0	0	0	0	0	0	0	0	0	1	2	5
COMA	0	0	0	0	1	0	0	0	1	0	1	0	0	1	0
COMV	0	0	1	2	2	7	2	4	4	12	15	8	12	18	22
CV	3	5	5	3	2	0	1	0	1	2	0	0	0	0	0
CVBA	5	4	4	3	1	0	3	2	2	5	2	3	4	4	2
CVOH	1	3	5	3	1	1	4	4	5	1	1	3	5	3	2
VOF	0	1	1	2	4	4	4	6	5	7	6	5	10	10	10
LV	0	0	0	0	0	0	0	0	0	0	0	0	0	0	0
BUITENLANDSE RECHTSVORM	1	1	0	0	1	0	1	3	2	2	2	3	5	2	1
<b>TOTAAL VENNOOTSCHAPPEN</b>	<b>134</b>	<b>200</b>	<b>197</b>	<b>234</b>	<b>172</b>	<b>187</b>	<b>175</b>	<b>172</b>	<b>157</b>	<b>230</b>	<b>204</b>	<b>200</b>	<b>222</b>	<b>241</b>	<b>269</b>
EENMANZAKEN	58	66	55	57	57	72	69	60	74	90	91	88	106	101	116
NATUURLIJKE PERSONEN	0	0	0	0	3	0	1	2	1	19	15	15	20	20	22
ANDERE	0	0	0	0	1	0	0	0	0	0	0	0	0	0	0
<b>TOTAAL</b>	<b>192</b>	<b>266</b>	<b>252</b>	<b>291</b>	<b>233</b>	<b>259</b>	<b>245</b>	<b>234</b>	<b>232</b>	<b>339</b>	<b>310</b>	<b>303</b>	<b>348</b>	<b>362</b>	<b>407</b>

## 4.6. GENT

### 4.6.1. AANTAL FAILLISSEMENTEN OP JAARBASIS

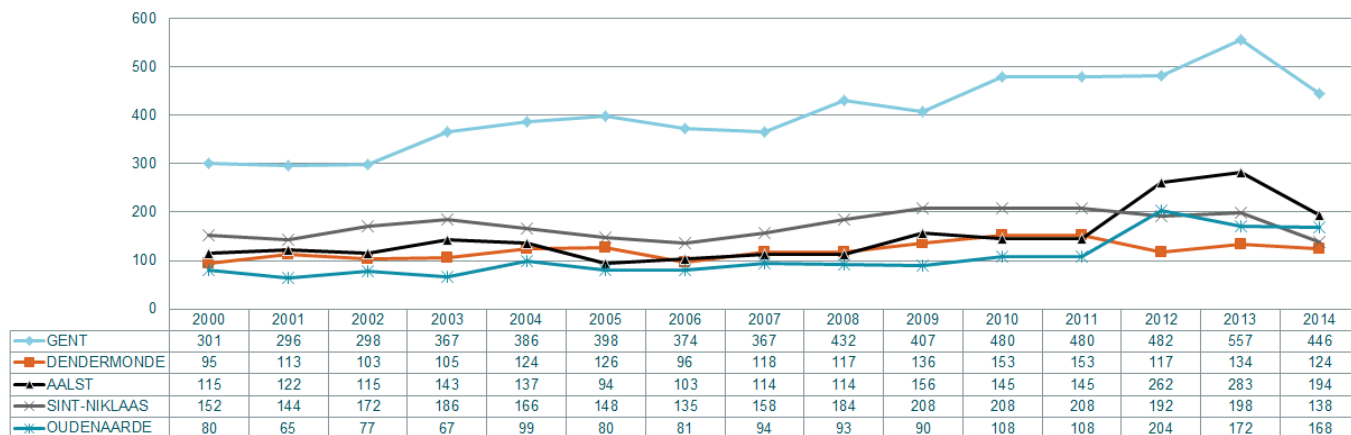

### 4.6.2. AANTAL FAILLISSEMENTSUITSPRAKEN PER MAAND

GENT	2000	2001	2002	2003	2004	2005	2006	2007	2008	2009	2010	2011	2012	2013	2014
januari	42	28	19	29	34	32	52	54	31	51	44	27	37	48	43
februari	22	32	15	50	36	42	30	27	33	40	47	33	37	60	42
maart	30	22	30	31	33	36	42	45	43	38	52	52	51	43	31
april	20	17	34	30	30	29	28	23	34	23	43	32	38	39	47
mei	24	16	19	22	30	26	27	28	39	31	62	27	46	43	56
juni	27	36	31	36	51	44	38	36	62	32	44	41	52	45	38
juli	12	8	25	16	8	25	22	9	16	12	22	10	24	29	23
augustus	19	16	12	22	22	19	14	19	14	41	24	22	27	43	24
september	34	32	31	41	32	53	35	32	41	40	36	58	47	66	45
oktober	26	29	23	35	33	39	35	34	46	37	35	47	47	56	45
november	22	29	31	35	36	27	25	35	43	32	26	31	41	38	18
december	23	31	28	20	41	26	26	25	30	30	45	38	35	47	34

### 4.6.3. VERHOUDINGEN MET BETREKKING TOT ANCIËNNITEIT VAN HET GEFAILLEERDE BEDRIJF

Gent: % leeftijdscategorie van gefailleerde ondernemingen  
Gand: l'ancienneté des entreprises en faillite  
Bron/source: GraydonBelgium nv/sa www.graydon.be

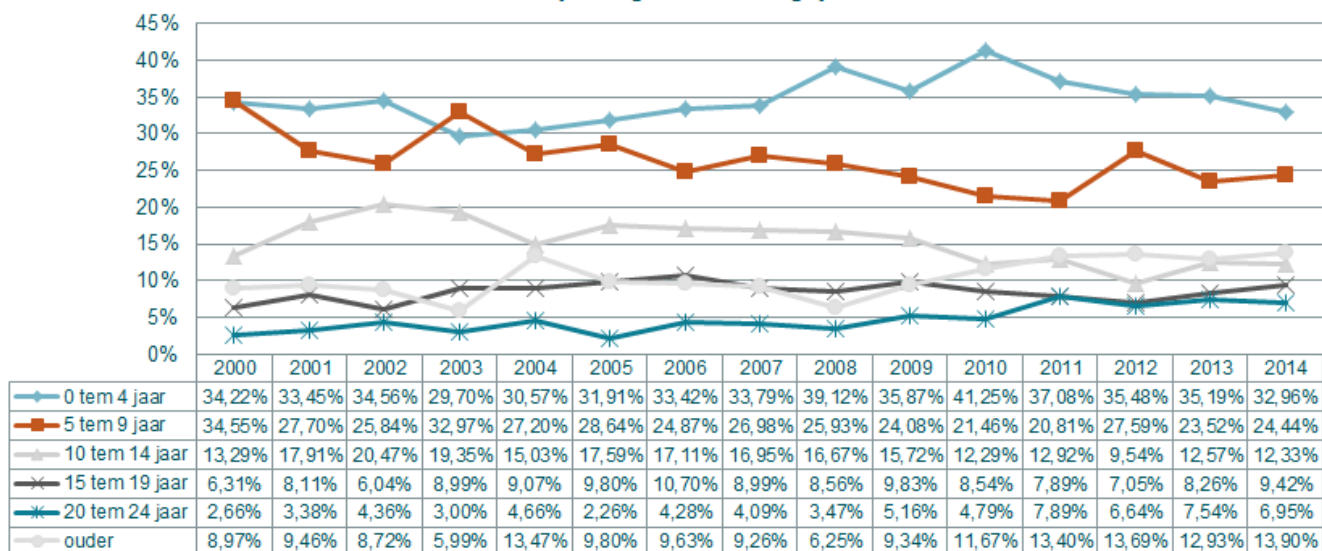



#### 4.6.4. VERDELING VAN HET AANTAL FAILLISSEMENTEN VOLGENS DE CATEGORIE VAN HET TEWERKGESTELD PERSONEEL

	2000	2001	2002	2003	2004	2005	2006	2007	2008	2009	2010	2011	2012	2013	2014
0 werknemers	212	191	190	225	253	233	251	241	232	201	250	247	285	313	255
1 tot 4 werknemers	62	72	82	88	93	127	89	90	148	167	172	135	156	192	146
5 tot 9 werknemers	13	18	11	27	17	27	20	15	28	20	29	16	18	26	21
10 tot 19 werknemers	6	8	6	16	13	5	6	14	11	9	20	13	16	14	12
20 tot 49 werknemers	6	6	7	9	8	4	4	7	13	5	8	5	6	8	11
<b>SUBTOTAAL KMO</b>	<b>299</b>	<b>295</b>	<b>296</b>	<b>365</b>	<b>384</b>	<b>396</b>	<b>370</b>	<b>367</b>	<b>432</b>	<b>402</b>	<b>479</b>	<b>416</b>	<b>481</b>	<b>553</b>	<b>445</b>
50 tot 99 werknemers	2	1	2	2	2	2	3	0	0	5	1	0	0	2	1
100 tot 199 werknemers	0	0	0	0	0	0	1	0	0	0	0	2	1	1	0
200 werknemers en meer	0	0	0	0	0	0	0	0	0	0	0	0	0	1	0
<b>TOTAAL</b>	<b>301</b>	<b>296</b>	<b>298</b>	<b>367</b>	<b>386</b>	<b>398</b>	<b>374</b>	<b>367</b>	<b>432</b>	<b>407</b>	<b>480</b>	<b>418</b>	<b>482</b>	<b>557</b>	<b>446</b>

#### 4.6.5. PROCENTUELE VERDELING VAN HET AANTAL FAILLISSEMENTEN VOLGENS DE CATEGORIE VAN HET TEWERKGESTELD PERSONEEL

	2000	2001	2002	2003	2004	2005	2006	2007	2008	2009	2010	2011	2012	2013	2014
0 werknemers	70,4%	64,5%	63,8%	61,3%	65,5%	58,5%	67,1%	65,7%	53,7%	49,4%	52,1%	59,1%	59,1%	56,2%	57,2%
1 tot 4 werknemers	20,6%	24,3%	27,5%	24,0%	24,2%	31,9%	23,8%	24,5%	34,3%	41,0%	35,8%	32,3%	32,4%	34,5%	32,7%
5 tot 9 werknemers	4,3%	6,1%	3,7%	7,4%	4,4%	6,8%	5,3%	4,1%	6,5%	4,9%	6,0%	3,8%	3,7%	4,7%	4,7%
10 tot 19 werknemers	2,0%	2,7%	2,0%	4,4%	3,4%	1,3%	1,6%	3,8%	2,5%	2,2%	4,2%	3,1%	3,3%	2,5%	2,7%
20 tot 49 werknemers	2,0%	2,0%	2,3%	2,5%	2,1%	1,0%	1,1%	1,9%	3,0%	1,2%	1,7%	1,2%	1,2%	1,4%	2,5%
<b>SUBTOTAAL KMO</b>	<b>99,3%</b>	<b>99,7%</b>	<b>99,3%</b>	<b>99,5%</b>	<b>99,5%</b>	<b>99,5%</b>	<b>98,9%</b>	<b>100,0%</b>	<b>100,0%</b>	<b>98,8%</b>	<b>99,8%</b>	<b>99,5%</b>	<b>99,8%</b>	<b>99,3%</b>	<b>99,8%</b>
50 tot 99 werknemers	0,7%	0,3%	0,7%	0,5%	0,5%	0,5%	0,8%	0,0%	0,0%	1,2%	0,2%	0,0%	0,0%	0,4%	0,2%
100 tot 199 werknemers	0,0%	0,0%	0,0%	0,0%	0,0%	0,0%	0,3%	0,0%	0,0%	0,0%	0,0%	0,5%	0,2%	0,2%	0,0%
200 werknemers en meer	0,0%	0,0%	0,0%	0,0%	0,0%	0,0%	0,0%	0,0%	0,0%	0,0%	0,0%	0,0%	0,0%	0,2%	0,0%
<b>TOTAAL</b>	<b>100,0%</b>	<b>100,0%</b>	<b>100,0%</b>	<b>100,0%</b>	<b>100,0%</b>	<b>100,0%</b>	<b>100,0%</b>	<b>100,0%</b>	<b>100,0%</b>	<b>100,0%</b>	<b>100,0%</b>	<b>100,0%</b>	<b>100,0%</b>	<b>100,0%</b>	<b>100,0%</b>

#### 4.6.6. VERDELING VAN HET AANTAL VERLOREN ARBEIDSPLAATSEN BIJ FAILLISSEMENTEN VOLGENS CATEGORIE VAN HET PERSONEEL

	2000	2001	2002	2003	2004	2005	2006	2007	2008	2009	2010	2011	2012	2013	2014
1 tot 4 werknemers	125	127	147	169	168	253	168	188	288	327	343	271	309	386	290
5 tot 9 werknemers	88	119	75	179	110	190	137	97	185	137	195	107	121	171	144
10 tot 19 werknemers	76	120	93	232	201	51	80	187	138	125	273	190	228	201	161
20 tot 49 werknemers	162	187	224	286	293	106	112	205	384	150	224	149	186	230	344
<b>SUBTOTAAL KMO</b>	<b>451</b>	<b>553</b>	<b>539</b>	<b>866</b>	<b>772</b>	<b>600</b>	<b>497</b>	<b>677</b>	<b>995</b>	<b>739</b>	<b>1.035</b>	<b>717</b>	<b>844</b>	<b>988</b>	<b>939</b>
50 tot 99 werknemers	151	81	191	113	138	137	201	0	0	319	75	0	0	126	75
100 tot 199 werknemers	0	0	0	0	0	0	150	0	0	0	0	236	161	177	0
200 werknemers en meer	0	0	0	0	0	0	0	0	0	0	0	0	0	260	0
<b>TOTAAL</b>	<b>602</b>	<b>634</b>	<b>730</b>	<b>979</b>	<b>910</b>	<b>737</b>	<b>848</b>	<b>677</b>	<b>995</b>	<b>1.058</b>	<b>1.110</b>	<b>953</b>	<b>1.005</b>	<b>1.551</b>	<b>1.014</b>

#### 4.6.7. PROCENTUELE VERDELING VAN HET AANTAL VERLOREN ARBEIDSPLAATSEN BIJ FAILLISSEMENTEN VOLGENS CATEGORIE VAN HET PERSONEEL

	2000	2001	2002	2003	2004	2005	2006	2007	2008	2009	2010	2011	2012	2013	2014
1 tot 4 werknemers	20,8%	20,0%	20,1%	17,3%	18,5%	34,3%	19,8%	27,8%	28,9%	30,9%	30,9%	28,4%	30,7%	24,9%	28,6%
5 tot 9 werknemers	14,6%	18,8%	10,3%	18,3%	12,1%	25,8%	16,2%	14,3%	18,6%	12,9%	17,6%	11,2%	12,0%	11,0%	14,2%
10 tot 19 werknemers	12,6%	18,9%	12,7%	23,7%	22,1%	6,9%	9,4%	27,6%	13,9%	11,8%	24,6%	19,9%	22,7%	13,0%	15,9%
20 tot 49 werknemers	26,9%	29,5%	30,7%	29,2%	32,2%	14,4%	13,2%	30,3%	38,6%	14,2%	20,2%	15,6%	18,5%	14,8%	33,9%
<b>SUBTOTAAL KMO</b>	<b>74,9%</b>	<b>87,2%</b>	<b>73,8%</b>	<b>88,5%</b>	<b>84,8%</b>	<b>81,4%</b>	<b>58,6%</b>	<b>100,0%</b>	<b>100,0%</b>	<b>69,8%</b>	<b>93,2%</b>	<b>75,2%</b>	<b>84,0%</b>	<b>63,7%</b>	<b>92,6%</b>
50 tot 99 werknemers	25,1%	12,8%	26,2%	11,5%	15,2%	18,6%	23,7%	0,0%	0,0%	30,2%	6,8%	0,0%	0,0%	8,1%	7,4%
100 tot 199 werknemers	0,0%	0,0%	0,0%	0,0%	0,0%	0,0%	17,7%	0,0%	0,0%	0,0%	0,0%	24,8%	16,0%	11,4%	0,0%
200 werknemers en meer	0,0%	0,0%	0,0%	0,0%	0,0%	0,0%	0,0%	0,0%	0,0%	0,0%	0,0%	0,0%	0,0%	16,8%	0,0%
<b>TOTAAL</b>	<b>100,0%</b>	<b>100,0%</b>	<b>100,0%</b>	<b>100,0%</b>	<b>100,0%</b>	<b>100,0%</b>	<b>100,0%</b>	<b>100,0%</b>	<b>100,0%</b>	<b>100,0%</b>	<b>100,0%</b>	<b>100,0%</b>	<b>100,0%</b>	<b>100,0%</b>	<b>100,0%</b>

#### 4.6.8. AANTAL FAILLISSEMENTEN NAAR CATEGORIE VAN HET MAATSCHAPPELIJK KAPITAAL

	2000	2001	2002	2003	2004	2005	2006	2007	2008	2009	2010	2011	2012	2013	2014
minder dan 2.500 EUR	18	15	13	7	8	13	11	18	24	28	26	29	38	49	30
2500 - 6250 EUR	5	3	5	2	3	5	5	10	12	9	13	13	10	11	7
6251 - 12500 EUR	1	0	2	1	0	1	0	3	1	0	4	2	1	5	6
12501 - 18750 EUR	126	101	120	156	150	147	154	163	185	156	193	159	170	233	180
18751 - 25000 EUR	12	9	14	14	24	29	25	25	32	26	28	24	38	30	28
25001 - 31250 EUR	16	20	13	14	7	11	9	8	7	6	6	9	15	6	7
31251 - 62500 EUR	21	24	18	34	47	38	29	23	34	26	23	18	30	28	22
62501 - 125000 EUR	11	12	19	20	17	20	15	10	15	15	24	15	24	26	18
125001 - 250000 EUR	9	6	10	16	11	12	8	10	14	6	9	11	12	11	16
250001 - 1250000 EUR	10	11	8	13	12	11	17	6	11	8	8	8	13	14	15
Meer dan 1250000 EUR	1	3	7	5	3	4	1	2	3	3	4	4	5	8	4
Niet van toepassing (eenmanszaken e.d.)	71	92	69	85	104	107	100	89	94	124	142	126	126	136	113
<b>TOTAAL</b>	<b>301</b>	<b>296</b>	<b>298</b>	<b>367</b>	<b>386</b>	<b>398</b>	<b>374</b>	<b>367</b>	<b>432</b>	<b>407</b>	<b>480</b>	<b>418</b>	<b>482</b>	<b>557</b>	<b>446</b>

#### 4.6.9. PROCENTUELE VERDELING VAN DE FAILLISSEMENTEN NAAR CATEGORIE VAN HET MAATSCHAPPELIJK KAPITAAL

	2000	2001	2002	2003	2004	2005	2006	2007	2008	2009	2010	2011	2012	2013	2014
minder dan 2.500 EUR	6,0%	5,1%	4,4%	1,9%	2,1%	3,3%	2,9%	4,9%	5,6%	6,9%	5,4%	6,9%	7,9%	8,8%	6,7%
2500 - 6250 EUR	1,7%	1,0%	1,7%	0,5%	0,8%	1,3%	1,3%	2,7%	2,8%	2,2%	2,7%	3,1%	2,1%	2,0%	1,6%
6251 - 12500 EUR	0,3%	0,0%	0,7%	0,3%	0,0%	0,3%	0,0%	0,8%	0,2%	0,0%	0,8%	0,5%	0,2%	0,9%	1,3%
12501 - 18750 EUR	41,9%	34,1%	40,3%	42,5%	38,9%	36,9%	41,2%	44,4%	42,8%	38,3%	40,2%	38,0%	35,3%	41,8%	40,4%
18751 - 25000 EUR	4,0%	3,0%	4,7%	3,8%	6,2%	7,3%	6,7%	6,8%	7,4%	6,4%	5,8%	5,7%	7,9%	5,4%	6,3%
25001 - 31250 EUR	5,3%	6,8%	4,4%	3,8%	1,8%	2,8%	2,4%	2,2%	1,6%	1,5%	1,3%	2,2%	3,1%	1,1%	1,6%
31251 - 62500 EUR	7,0%	8,1%	6,0%	9,3%	12,2%	9,5%	7,8%	6,3%	7,9%	6,4%	4,8%	4,3%	6,2%	5,0%	4,9%
62501 - 125000 EUR	3,7%	4,1%	6,4%	5,4%	4,4%	5,0%	4,0%	2,7%	3,5%	3,7%	5,0%	3,6%	5,0%	4,7%	4,0%
125001 - 250000 EUR	3,0%	2,0%	3,4%	4,4%	2,8%	3,0%	2,1%	2,7%	3,2%	1,5%	1,9%	2,6%	2,5%	2,0%	3,6%
250001 - 1250000 EUR	3,3%	3,7%	2,7%	3,5%	3,1%	2,8%	4,5%	1,6%	2,5%	2,0%	1,7%	1,9%	2,7%	2,5%	3,4%
Meer dan 1250000 EUR	0,3%	1,0%	2,3%	1,4%	0,8%	1,0%	0,3%	0,5%	0,7%	0,7%	0,8%	1,0%	1,0%	1,4%	0,9%
Niet van toepassing (eenmanszaken e.d.)	23,6%	31,1%	23,2%	23,2%	26,9%	26,9%	26,7%	24,3%	21,8%	30,5%	29,6%	30,1%	26,1%	24,4%	25,3%
<b>TOTAAL</b>	<b>100,0%</b>	<b>100,0%</b>	<b>100,0%</b>	<b>100,0%</b>	<b>100,0%</b>	<b>100,0%</b>	<b>100,0%</b>	<b>100,0%</b>	<b>100,0%</b>	<b>100,0%</b>	<b>100,0%</b>	<b>100,0%</b>	<b>100,0%</b>	<b>100,0%</b>	<b>100,0%</b>

#### 4.6.10. AANTAL FAILLISSEMENTEN PER RECHTSVORM

	2000	2001	2002	2003	2004	2005	2006	2007	2008	2009	2010	2011	2012	2013	2014
NV	48	49	52	74	63	64	52	38	58	39	41	36	49	51	39
BVBA	147	129	146	191	199	195	194	202	227	201	247	175	204	241	182
EVBA	0	0	0	0	0	0	0	0	0	0	0	28	46	57	65
SVBA	0	0	0	0	0	0	0	0	0	0	0	0	3	3	2
COMA	0	2	0	0	1	0	0	0	1	0	0	0	0	0	0
COMV	5	4	2	2	3	6	4	13	17	20	23	21	23	36	21
CV	11	2	4	3	0	2	1	5	3	1	0	0	0	0	0
CVBA	12	7	8	8	6	10	10	7	12	5	5	8	5	6	3
CVOH	3	6	16	4	5	8	8	8	13	7	7	10	6	9	3
VOF	6	10	4	2	5	8	5	9	9	11	17	15	21	18	19
LV	0	0	0	0	1	0	0	0	0	0	0	0	0	0	0
BIJENLANDSE RECHTSVORM	2	1	1	4	0	1	2	0	2	3	9	2	0	4	4
<b>TOTAAL VENNOOTSCHAPPEN</b>	<b>234</b>	<b>210</b>	<b>233</b>	<b>288</b>	<b>283</b>	<b>294</b>	<b>276</b>	<b>282</b>	<b>342</b>	<b>287</b>	<b>349</b>	<b>295</b>	<b>357</b>	<b>425</b>	<b>338</b>
EENMANZAKEN	64	80	61	77	88	96	91	72	83	103	107	100	86	98	80
NATUURLIJKE PERSONEN	3	6	4	2	15	6	6	13	7	17	24	22	39	34	28
ANDERE	0	0	0	0	0	2	1	0	0	0	0	1	0	0	0
<b>TOTAAL</b>	<b>301</b>	<b>296</b>	<b>298</b>	<b>367</b>	<b>386</b>	<b>398</b>	<b>374</b>	<b>367</b>	<b>432</b>	<b>407</b>	<b>480</b>	<b>418</b>	<b>482</b>	<b>557</b>	<b>446</b>

## 4.7. DENDERMONDE

### 4.7.1. AANTAL FAILLISSEMENTEN OP JAARBASIS

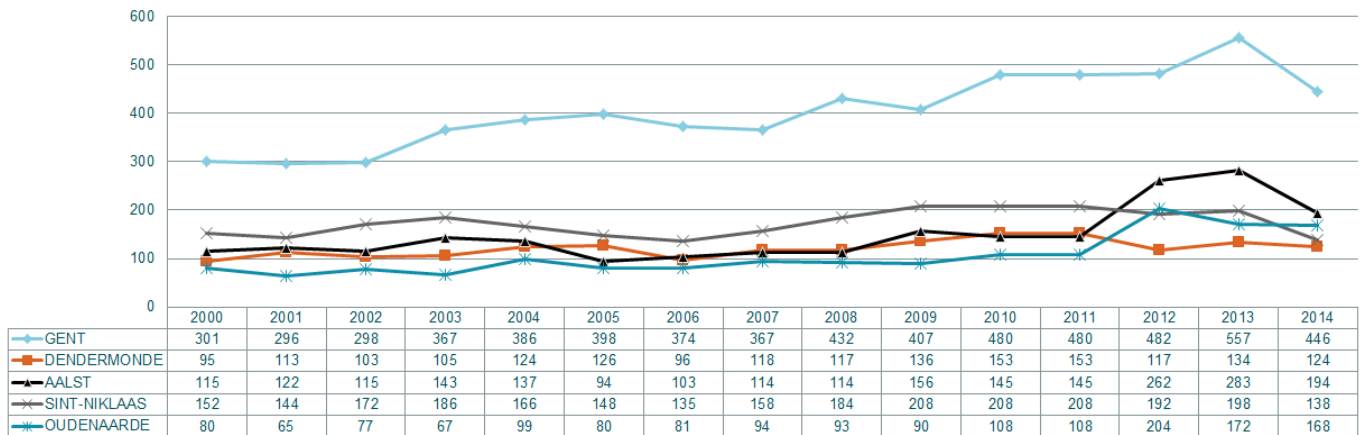

### 4.7.2. AANTAL FAILLISSEMENTSUITSPRAKEN PER MAAND

DENDERMONDE	2000	2001	2002	2003	2004	2005	2006	2007	2008	2009	2010	2011	2012	2013	2014
januari	6	12	14	7	15	19	8	9	8	16	15	18	9	19	11
februari	7	12	5	4	8	9	6	14	11	5	15	12	17	15	15
maart	6	7	7	8	9	22	10	9	8	23	21	18	15	22	7
april	8	10	8	13	8	8	6	8	13	9	15	18	23	19	6
mei	6	14	6	9	3	12	14	7	9	4	8	22	14	17	15
juni	8	9	10	14	20	7	5	9	11	15	11	17	15	19	15
juli	5	4	3	2	7	6	6	8	3	9	6	11	12	7	11
augustus	9	7	6	6	6	3	8	8	4	10	6	4	11	5	7
september	8	13	15	12	16	12	7	17	12	13	10	15	18	24	22
oktober	10	7	8	12	11	12	10	12	13	12	7	19	25	10	11
november	13	10	12	7	11	7	9	7	9	12	23	12	14	17	15
december	9	8	9	11	10	9	7	10	16	8	16	17	19	24	3

### 4.7.3. VERHOUDINGEN MET BETREKKING TOT ANCIËNNITEIT VAN HET GEFALLEERDE BEDRIJF

Dendermonde: % leeftijdscategorie van gefailleerde ondernemingen  
Termonde: l'ancienneté des entreprises en faillite

Bron/source: Graydon Belgium nv/sa www.graydon.be

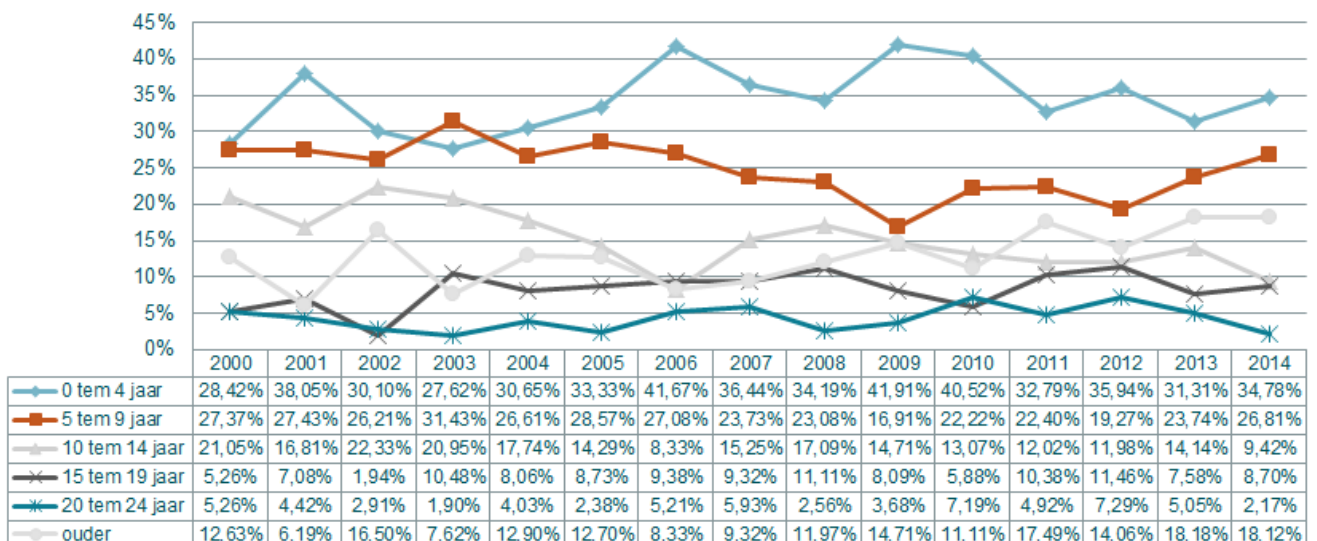

#### 4.7.4. VERDELING VAN HET AANTAL FAILLISSEMENTEN VOLGENS DE CATEGORIE VAN HET TEWERKGESTELD PERSONEEL

	2000	2001	2002	2003	2004	2005	2006	2007	2008	2009	2010	2011	2012	2013	2014
<b>0 werknemers</b>	63	69	70	65	87	85	72	83	67	74	85	110	117	129	93
<b>1 tot 4 werknemers</b>	21	31	23	28	26	33	22	26	39	50	52	65	63	43	40
<b>5 tot 9 werknemers</b>	5	7	3	3	5	2	0	6	8	7	13	5	7	14	3
<b>10 tot 19 werknemers</b>	2	4	1	3	3	4	2	2	1	5	2	3	1	7	1
<b>20 tot 49 werknemers</b>	3	2	2	6	2	2	0	1	0	0	1	0	3	4	1
<b>SUBTOTAAL KMO</b>	<b>94</b>	<b>113</b>	<b>99</b>	<b>105</b>	<b>123</b>	<b>126</b>	<b>96</b>	<b>118</b>	<b>115</b>	<b>136</b>	<b>153</b>	<b>183</b>	<b>191</b>	<b>197</b>	<b>138</b>
<b>50 tot 99 werknemers</b>	0	0	4	0	0	0	0	0	2	0	0	0	0	0	0
<b>100 tot 199 werknemers</b>	0	0	0	0	0	0	0	0	0	0	0	0	1	1	0
<b>200 werknemers en meer</b>	1	0	0	0	1	0	0	0	0	0	0	0	0	0	0
<b>TOTAAL</b>	<b>95</b>	<b>113</b>	<b>103</b>	<b>105</b>	<b>124</b>	<b>126</b>	<b>96</b>	<b>118</b>	<b>117</b>	<b>136</b>	<b>153</b>	<b>183</b>	<b>192</b>	<b>198</b>	<b>138</b>

#### 4.7.5. PROCENTUELE VERDELING VAN HET AANTAL FAILLISSEMENTEN VOLGENS DE CATEGORIE VAN HET TEWERKGESTELD PERSONEEL

	2000	2001	2002	2003	2004	2005	2006	2007	2008	2009	2010	2011	2012	2013	2014
<b>0 werknemers</b>	66,3%	61,1%	68,0%	61,9%	70,2%	67,5%	75,0%	70,3%	57,3%	54,4%	55,6%	60,1%	60,9%	65,2%	67,4%
<b>1 tot 4 werknemers</b>	22,1%	27,4%	22,3%	26,7%	21,0%	26,2%	22,9%	22,0%	33,3%	36,8%	34,0%	35,5%	32,8%	21,7%	29,0%
<b>5 tot 9 werknemers</b>	5,3%	6,2%	2,9%	2,9%	4,0%	1,6%	0,0%	5,1%	6,8%	5,1%	8,5%	2,7%	3,6%	7,1%	2,2%
<b>10 tot 19 werknemers</b>	2,1%	3,5%	1,0%	2,9%	2,4%	3,2%	2,1%	1,7%	0,9%	3,7%	1,3%	1,6%	0,5%	3,5%	0,7%
<b>20 tot 49 werknemers</b>	3,2%	1,8%	1,9%	5,7%	1,6%	1,6%	0,0%	0,8%	0,0%	0,0%	0,7%	0,0%	1,6%	2,0%	0,7%
<b>SUBTOTAAL KMO</b>	<b>98,9%</b>	<b>100,0%</b>	<b>96,1%</b>	<b>100,0%</b>	<b>99,2%</b>	<b>100,0%</b>	<b>100,0%</b>	<b>100,0%</b>	<b>98,3%</b>	<b>100,0%</b>	<b>100,0%</b>	<b>100,0%</b>	<b>99,5%</b>	<b>99,5%</b>	<b>100,0%</b>
<b>50 tot 99 werknemers</b>	0,0%	0,0%	3,9%	0,0%	0,0%	0,0%	0,0%	0,0%	1,7%	0,0%	0,0%	0,0%	0,0%	0,0%	0,0%
<b>100 tot 199 werknemers</b>	0,0%	0,0%	0,0%	0,0%	0,0%	0,0%	0,0%	0,0%	0,0%	0,0%	0,0%	0,0%	0,5%	0,5%	0,0%
<b>200 werknemers en meer</b>	1,1%	0,0%	0,0%	0,0%	0,8%	0,0%	0,0%	0,0%	0,0%	0,0%	0,0%	0,0%	0,0%	0,0%	0,0%
<b>TOTAAL</b>	<b>100,0%</b>	<b>100,0%</b>	<b>100,0%</b>	<b>100,0%</b>	<b>100,0%</b>	<b>100,0%</b>	<b>100,0%</b>	<b>100,0%</b>	<b>100,0%</b>	<b>100,0%</b>	<b>100,0%</b>	<b>100,0%</b>	<b>100,0%</b>	<b>100,0%</b>	<b>100,0%</b>

#### 4.7.6. VERDELING VAN HET AANTAL VERLOREN ARBEIDSPLAATSEN BIJ FAILLISSEMENTEN VOLGENS CATEGORIE VAN HET PERSONEEL

	2000	2001	2002	2003	2004	2005	2006	2007	2008	2009	2010	2011	2012	2013	2014
<b>1 tot 4 werknemers</b>	36	53	46	50	56	68	43	53	84	104	99	124	137	86	80
<b>5 tot 9 werknemers</b>	37	51	18	22	34	16	0	34	56	47	87	33	50	95	17
<b>10 tot 19 werknemers</b>	27	51	17	38	37	56	29	25	13	60	25	41	13	91	10
<b>20 tot 49 werknemers</b>	123	92	68	175	60	66	0	22	0	0	21	0	98	120	23
<b>SUBTOTAAL KMO</b>	<b>223</b>	<b>247</b>	<b>149</b>	<b>285</b>	<b>187</b>	<b>206</b>	<b>72</b>	<b>134</b>	<b>153</b>	<b>211</b>	<b>232</b>	<b>198</b>	<b>298</b>	<b>392</b>	<b>130</b>
<b>50 tot 99 werknemers</b>	0	0	333	0	0	0	0	0	134	0	0	0	0	0	0
<b>100 tot 199 werknemers</b>	0	0	0	0	0	0	0	0	0	0	0	0	108	150	0
<b>200 werknemers en meer</b>	366	0	0	0	204	0	0	0	0	0	0	0	0	0	0
<b>TOTAAL</b>	<b>589</b>	<b>247</b>	<b>482</b>	<b>285</b>	<b>391</b>	<b>206</b>	<b>72</b>	<b>134</b>	<b>287</b>	<b>211</b>	<b>232</b>	<b>198</b>	<b>406</b>	<b>542</b>	<b>130</b>

#### 4.7.7. PROCENTUELE VERDELING VAN HET AANTAL VERLOREN ARBEIDSPLAATSEN BIJ FAILLISSEMENTEN VOLGENS CATEGORIE VAN HET PERSONEEL

	2000	2001	2002	2003	2004	2005	2006	2007	2008	2009	2010	2011	2012	2013	2014
<b>1 tot 4 werknemers</b>	6,1%	21,5%	9,5%	17,5%	14,3%	33,0%	59,7%	39,6%	29,3%	49,3%	42,7%	62,6%	33,7%	15,9%	61,5%
<b>5 tot 9 werknemers</b>	6,3%	20,6%	3,7%	7,7%	8,7%	7,8%	0,0%	25,4%	19,5%	22,3%	37,5%	16,7%	12,3%	17,5%	13,1%
<b>10 tot 19 werknemers</b>	4,6%	20,6%	3,5%	13,3%	9,5%	27,2%	40,3%	18,7%	4,5%	28,4%	10,8%	20,7%	3,2%	16,8%	7,7%
<b>20 tot 49 werknemers</b>	20,9%	37,2%	14,1%	61,4%	15,3%	32,0%	0,0%	16,4%	0,0%	0,0%	9,1%	0,0%	24,1%	22,1%	17,7%
<b>SUBTOTAAL KMO</b>	<b>37,9%</b>	<b>100,0%</b>	<b>30,9%</b>	<b>100,0%</b>	<b>47,8%</b>	<b>100,0%</b>	<b>100,0%</b>	<b>100,0%</b>	<b>53,3%</b>	<b>100,0%</b>	<b>100,0%</b>	<b>100,0%</b>	<b>73,4%</b>	<b>72,3%</b>	<b>100,0%</b>
<b>50 tot 99 werknemers</b>	0,0%	0,0%	69,1%	0,0%	0,0%	0,0%	0,0%	0,0%	46,7%	0,0%	0,0%	0,0%	0,0%	0,0%	0,0%
<b>100 tot 199 werknemers</b>	0,0%	0,0%	0,0%	0,0%	0,0%	0,0%	0,0%	0,0%	0,0%	0,0%	0,0%	0,0%	26,6%	27,7%	0,0%
<b>200 werknemers en meer</b>	62,1%	0,0%	0,0%	0,0%	52,2%	0,0%	0,0%	0,0%	0,0%	0,0%	0,0%	0,0%	0,0%	0,0%	0,0%
<b>TOTAAL</b>	<b>100,0%</b>	<b>100,0%</b>	<b>100,0%</b>	<b>100,0%</b>	<b>100,0%</b>	<b>100,0%</b>	<b>100,0%</b>	<b>100,0%</b>	<b>100,0%</b>	<b>100,0%</b>	<b>100,0%</b>	<b>100,0%</b>	<b>100,0%</b>	<b>100,0%</b>	<b>100,0%</b>

#### 4.7.8. AANTAL FAILLISSEMENTEN NAAR CATEGORIE VAN HET MAATSCHAPPELIJK KAPITAAL

	2000	2001	2002	2003	2004	2005	2006	2007	2008	2009	2010	2011	2012	2013	2014
minder dan 2.500 EUR	1	2	3	3	1	8	4	6	6	8	7	12	10	19	12
2500 - 6250 EUR	2	1	1	0	2	1	1	3	1	1	2	5	4	5	4
6251 - 12500 EUR	1	0	1	2	1	1	2	0	0	1	1	2	1	1	1
12501 - 18750 EUR	38	37	35	33	38	43	32	41	36	52	69	77	68	65	53
18751 - 25000 EUR	3	2	4	9	7	7	7	9	9	10	9	7	10	9	2
25001 - 31250 EUR	8	5	4	4	2	0	5	3	2	2	1	2	3	1	1
31251 - 62500 EUR	5	9	14	10	7	11	4	8	7	6	8	6	12	13	9
62501 - 125000 EUR	5	6	5	7	8	2	4	3	2	4	4	6	7	6	2
125001 - 250000 EUR	3	2	5	4	4	3	6	0	4	6	5	3	6	2	1
250001 - 1250000 EUR	3	4	1	4	8	0	2	4	2	1	2	1	5	7	2
Meer dan 1250000 EUR	2	0	2	0	0	0	0	0	1	0	0	1	3	1	0
Niet van toepassing (eenmanszaken e.d.)	24	45	28	29	46	50	29	41	47	45	45	61	63	69	51
<b>TOTAAL</b>	<b>95</b>	<b>113</b>	<b>103</b>	<b>105</b>	<b>124</b>	<b>126</b>	<b>96</b>	<b>118</b>	<b>117</b>	<b>136</b>	<b>153</b>	<b>183</b>	<b>192</b>	<b>198</b>	<b>138</b>

#### 4.7.9. PROCENTUELE VERDELING VAN DE FAILLISSEMENTEN NAAR CATEGORIE VAN HET MAATSCHAPPELIJK KAPITAAL

	2000	2001	2002	2003	2004	2005	2006	2007	2008	2009	2010	2011	2012	2013	2014
minder dan 2.500 EUR	1,1%	1,8%	2,9%	2,9%	0,8%	6,3%	4,2%	5,1%	5,1%	5,9%	4,6%	6,6%	5,2%	9,6%	8,7%
2500 - 6250 EUR	2,1%	0,9%	1,0%	0,0%	1,6%	0,8%	1,0%	2,5%	0,9%	0,7%	1,3%	2,7%	2,1%	2,5%	2,9%
6251 - 12500 EUR	1,1%	0,0%	1,0%	1,9%	0,8%	0,8%	2,1%	0,0%	0,0%	0,7%	0,7%	1,1%	0,5%	0,5%	0,7%
12501 - 18750 EUR	40,0%	32,7%	34,0%	31,4%	30,6%	34,1%	33,3%	34,7%	30,8%	38,2%	45,1%	42,1%	35,4%	32,8%	38,4%
18751 - 25000 EUR	3,2%	1,8%	3,9%	8,6%	5,6%	5,6%	7,3%	7,6%	7,7%	7,4%	5,9%	3,8%	5,2%	4,5%	1,4%
25001 - 31250 EUR	8,4%	4,4%	3,9%	3,8%	1,6%	0,0%	5,2%	2,5%	1,7%	1,5%	0,7%	1,1%	1,6%	0,5%	0,7%
31251 - 62500 EUR	5,3%	8,0%	13,6%	9,5%	5,6%	8,7%	4,2%	6,8%	6,0%	4,4%	5,2%	3,3%	6,3%	6,6%	6,5%
62501 - 125000 EUR	5,3%	5,3%	4,9%	6,7%	6,5%	1,6%	4,2%	2,5%	1,7%	2,9%	2,6%	3,3%	3,6%	3,0%	1,4%
125001 - 250000 EUR	3,2%	1,8%	4,9%	3,8%	3,2%	2,4%	6,3%	0,0%	3,4%	4,4%	3,3%	1,6%	3,1%	1,0%	0,7%
250001 - 1250000 EUR	3,2%	3,5%	1,0%	3,8%	6,5%	0,0%	2,1%	3,4%	1,7%	0,7%	1,3%	0,5%	2,6%	3,5%	1,4%
Meer dan 1250000 EUR	2,1%	0,0%	1,9%	0,0%	0,0%	0,0%	0,0%	0,0%	0,9%	0,0%	0,0%	0,5%	1,6%	0,5%	0,0%
Niet van toepassing (eenmanszaken e.d.)	25,3%	39,8%	27,2%	27,6%	37,1%	39,7%	30,2%	34,7%	40,2%	33,1%	29,4%	33,3%	32,8%	34,8%	37,0%
<b>TOTAAL</b>	<b>100,0%</b>	<b>100,0%</b>	<b>100,0%</b>	<b>100,0%</b>	<b>100,0%</b>	<b>100,0%</b>	<b>100,0%</b>	<b>100,0%</b>	<b>100,0%</b>	<b>100,0%</b>	<b>100,0%</b>	<b>100,0%</b>	<b>100,0%</b>	<b>100,0%</b>	<b>100,0%</b>

#### 4.7.10. AANTAL FAILLISSEMENTEN PER RECHTSVORM

	2000	2001	2002	2003	2004	2005	2006	2007	2008	2009	2010	2011	2012	2013	2014
NV	18	10	12	15	14	8	9	8	9	13	9	9	16	10	7
BVBA	46	57	55	55	57	56	49	59	54	65	87	81	80	77	46
EVBA	0	0	0	0	0	0	0	0	0	0	0	8	13	13	14
SVBA	0	0	0	0	0	0	0	0	0	0	0	0	0	2	0
COMA	0	0	0	0	0	0	0	0	0	0	0	1	0	0	1
COMV	0	1	1	2	2	4	2	0	1	3	3	8	7	14	7
CV	1	0	0	2	1	1	0	1	0	0	0	0	0	0	0
CVBA	2	0	4	1	3	2	2	2	0	3	2	3	4	1	2
CVOH	2	1	3	0	0	3	2	5	1	1	2	3	1	3	1
VOF	2	1	0	1	1	2	3	4	5	6	5	11	8	10	9
LV	0	0	0	0	0	0	0	0	0	0	0	0	0	0	0
BUITENLANDSE RECHTSVORM	1	0	0	0	0	0	0	0	2	0	0	1	1	3	0
<b>TOTAAL VENNOOTSCHAPPEN</b>	<b>72</b>	<b>70</b>	<b>75</b>	<b>76</b>	<b>78</b>	<b>76</b>	<b>67</b>	<b>79</b>	<b>72</b>	<b>91</b>	<b>108</b>	<b>125</b>	<b>130</b>	<b>133</b>	<b>87</b>
EENMANZAKEN	19	43	24	27	44	45	26	34	41	32	39	40	46	46	37
NATUURLIJKE PERSONEN	4	0	4	2	2	4	3	5	4	13	6	18	16	19	14
ANDERE	0	0	0	0	0	1	0	0	0	0	0	0	0	0	0
<b>TOTAAL</b>	<b>95</b>	<b>113</b>	<b>103</b>	<b>105</b>	<b>124</b>	<b>126</b>	<b>96</b>	<b>118</b>	<b>117</b>	<b>136</b>	<b>153</b>	<b>183</b>	<b>192</b>	<b>198</b>	<b>138</b>

## 4.8. AALST

### 4.8.1. AANTAL FAILLISSEMENTEN OP JAARBASIS

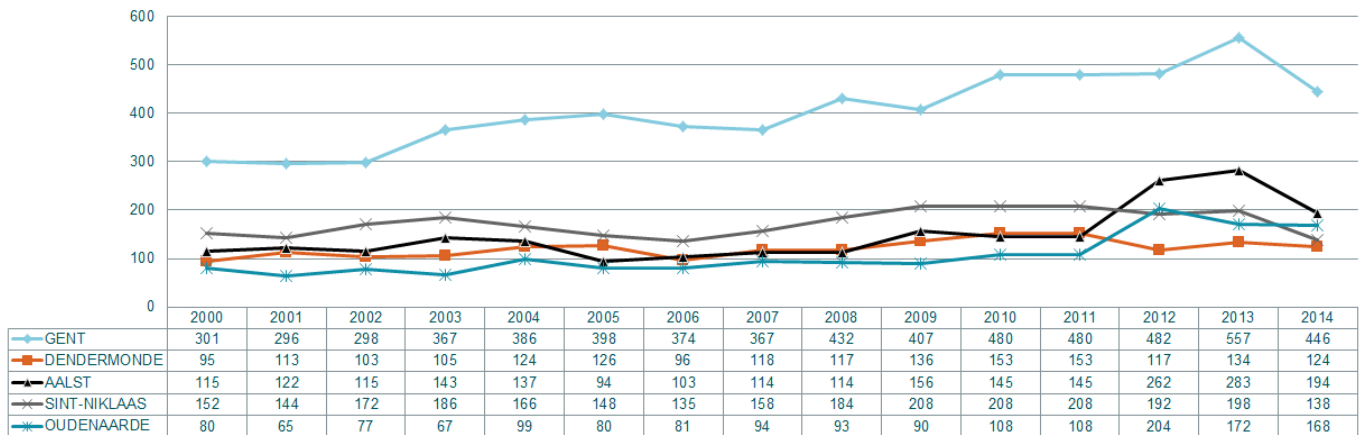

### 4.8.2. AANTAL FAILLISSEMENTSUITSPRAKEN PER MAAND

AALST	2000	2001	2002	2003	2004	2005	2006	2007	2008	2009	2010	2011	2012	2013	2014
januari	14	11	8	5	11	8	12	8	12	12	15	8	13	19	18
februari	8	11	12	20	14	8	4	10	5	13	15	11	23	10	16
maart	7	17	9	15	16	10	7	7	8	19	26	14	15	17	23
april	11	16	5	18	20	9	6	10	12	17	10	7	16	16	17
mei	10	8	12	9	10	8	7	8	5	15	10	14	15	12	17
juni	14	11	8	16	12	3	15	15	15	10	11	12	30	8	19
juli	6	2	5	8	11	3	6	9	6	16	7	7	7	14	5
augustus	8	10	6	11	4	6	1	10	12	2	6	8	13	6	3
september	16	9	14	13	12	12	5	11	10	16	18	22	16	22	27
oktober	4	9	12	7	10	8	12	7	11	17	8	10	17	14	2
november	8	6	11	9	10	10	14	9	12	9	12	12	19	16	12
december	9	12	13	12	7	9	14	10	6	10	7	12	20	18	9

### 4.8.3. VERHOUDINGEN MET BETREKKING TOT ANCIËNNITEIT VAN HET GEFAILLEERDE BEDRIJF

Aalst: % leeftijdscategorie van gefailleerde ondernemingen  
Alost: l'ancienneté des entreprises en faillite

Bron/source: GraydonBelgium nv/sa www.graydon.be

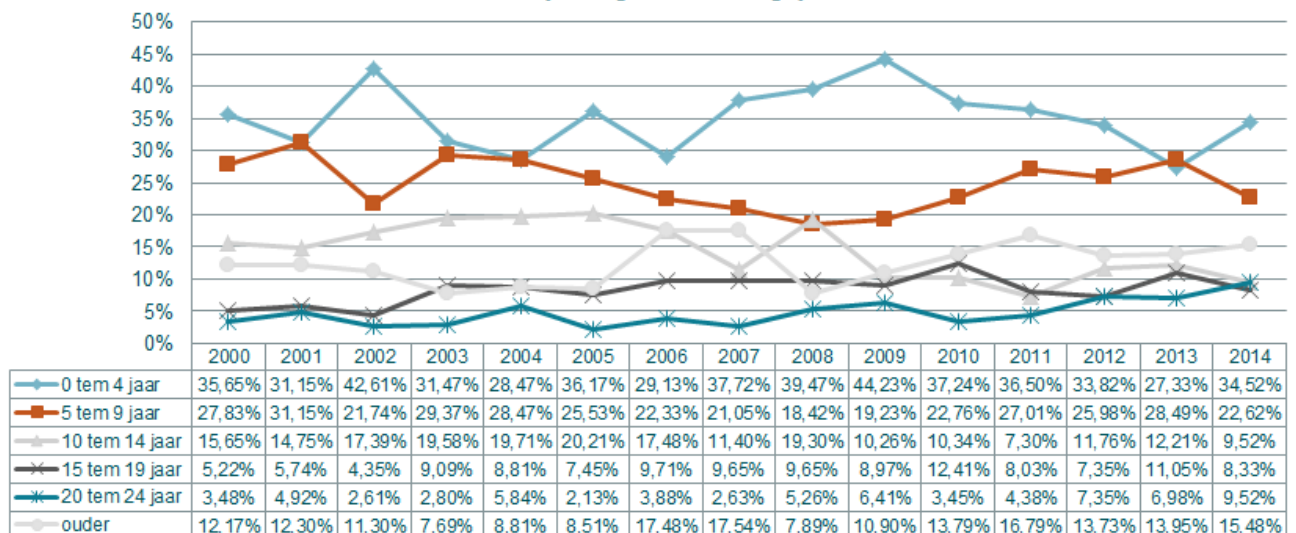

#### 4.8.4. VERDELING VAN HET AANTAL FAILLISEMENTEN VOLGENS DE CATEGORIE VAN HET TEWERKGESTELD PERSONEEL

	2000	2001	2002	2003	2004	2005	2006	2007	2008	2009	2010	2011	2012	2013	2014
0 werknemers	83	87	81	93	97	67	69	81	65	92	76	79	126	106	105
1 tot 4 werknemers	20	27	28	34	30	21	23	25	38	46	57	47	65	49	56
5 tot 9 werknemers	4	2	5	9	6	2	3	2	8	13	5	5	7	10	3
10 tot 19 werknemers	5	3	1	4	0	3	4	4	1	2	4	3	4	6	4
20 tot 49 werknemers	2	1	0	2	3	0	4	2	1	3	3	2	2	1	0
<b>SUBTOTAAL KMO</b>	<b>114</b>	<b>120</b>	<b>115</b>	<b>142</b>	<b>136</b>	<b>93</b>	<b>103</b>	<b>114</b>	<b>113</b>	<b>156</b>	<b>145</b>	<b>136</b>	<b>204</b>	<b>172</b>	<b>168</b>
50 tot 99 werknemers	1	1	0	0	0	1	0	0	1	0	0	1	0	0	0
100 tot 199 werknemers	0	1	0	1	1	0	0	0	0	0	0	0	0	0	0
200 werknemers en meer	0	0	0	0	0	0	0	0	0	0	0	0	0	0	0
<b>TOTAAL</b>	<b>115</b>	<b>122</b>	<b>115</b>	<b>143</b>	<b>137</b>	<b>94</b>	<b>103</b>	<b>114</b>	<b>114</b>	<b>156</b>	<b>145</b>	<b>137</b>	<b>204</b>	<b>172</b>	<b>168</b>

#### 4.8.5. PROCENTUELE VERDELING VAN HET AANTAL FAILLISEMENTEN VOLGENS DE CATEGORIE VAN HET TEWERKGESTELD PERSONEEL

	2000	2001	2002	2003	2004	2005	2006	2007	2008	2009	2010	2011	2012	2013	2014
0 werknemers	72,2%	71,3%	70,4%	65,0%	70,8%	71,3%	67,0%	71,1%	57,0%	59,0%	52,4%	57,7%	61,8%	61,6%	62,5%
1 tot 4 werknemers	17,4%	22,1%	24,3%	23,8%	21,9%	22,3%	22,3%	21,9%	33,3%	29,5%	39,3%	34,3%	31,9%	28,5%	33,3%
5 tot 9 werknemers	3,5%	1,6%	4,3%	6,3%	4,4%	2,1%	2,9%	1,8%	7,0%	8,3%	3,4%	3,6%	3,4%	5,8%	1,8%
10 tot 19 werknemers	4,3%	2,5%	0,9%	2,8%	0,0%	3,2%	3,9%	3,5%	0,9%	1,3%	2,8%	2,2%	2,0%	3,5%	2,4%
20 tot 49 werknemers	1,7%	0,8%	0,0%	1,4%	2,2%	0,0%	3,9%	1,8%	0,9%	1,9%	2,1%	1,5%	1,0%	0,6%	0,0%
<b>SUBTOTAAL KMO</b>	<b>99,1%</b>	<b>98,4%</b>	<b>100,0%</b>	<b>99,3%</b>	<b>99,3%</b>	<b>98,9%</b>	<b>100,0%</b>	<b>100,0%</b>	<b>99,1%</b>	<b>100,0%</b>	<b>100,0%</b>	<b>99,3%</b>	<b>100,0%</b>	<b>100,0%</b>	<b>100,0%</b>
50 tot 99 werknemers	0,9%	0,8%	0,0%	0,0%	0,0%	1,1%	0,0%	0,0%	0,9%	0,0%	0,0%	0,7%	0,0%	0,0%	0,0%
100 tot 199 werknemers	0,0%	0,8%	0,0%	0,7%	0,7%	0,0%	0,0%	0,0%	0,0%	0,0%	0,0%	0,0%	0,0%	0,0%	0,0%
200 werknemers en meer	0,0%	0,0%	0,0%	0,0%	0,0%	0,0%	0,0%	0,0%	0,0%	0,0%	0,0%	0,0%	0,0%	0,0%	0,0%
<b>TOTAAL</b>	<b>100,0%</b>	<b>100,0%</b>	<b>100,0%</b>	<b>100,0%</b>	<b>100,0%</b>	<b>100,0%</b>	<b>100,0%</b>	<b>100,0%</b>	<b>100,0%</b>	<b>100,0%</b>	<b>100,0%</b>	<b>100,0%</b>	<b>100,0%</b>	<b>100,0%</b>	<b>100,0%</b>

#### 4.8.6. VERDELING VAN HET AANTAL VERLOREN ARBEIDSPLAATSEN BIJ FAILLISEMENTEN VOLGENS CATEGORIE VAN HET PERSONEEL

	2000	2001	2002	2003	2004	2005	2006	2007	2008	2009	2010	2011	2012	2013	2014
1 tot 4 werknemers	35	58	59	61	56	38	48	47	74	90	105	87	128	98	118
5 tot 9 werknemers	29	13	30	72	38	11	18	16	55	92	32	34	48	70	24
10 tot 19 werknemers	69	35	16	49	0	44	55	57	16	28	46	44	63	92	52
20 tot 49 werknemers	50	25	0	53	93	0	91	55	35	96	66	59	56	31	0
<b>SUBTOTAAL KMO</b>	<b>183</b>	<b>131</b>	<b>105</b>	<b>235</b>	<b>187</b>	<b>93</b>	<b>212</b>	<b>175</b>	<b>180</b>	<b>306</b>	<b>249</b>	<b>224</b>	<b>295</b>	<b>291</b>	<b>194</b>
50 tot 99 werknemers	73	89	0	0	0	75	0	0	90	0	0	57	0	0	0
100 tot 199 werknemers	0	141	0	159	111	0	0	0	0	0	0	0	0	0	0
200 werknemers en meer	0	0	0	0	0	0	0	0	0	0	0	0	0	0	0
<b>TOTAAL</b>	<b>256</b>	<b>361</b>	<b>105</b>	<b>394</b>	<b>298</b>	<b>168</b>	<b>212</b>	<b>175</b>	<b>270</b>	<b>306</b>	<b>249</b>	<b>281</b>	<b>295</b>	<b>291</b>	<b>194</b>

#### 4.8.7. PROCENTUELE VERDELING VAN HET AANTAL VERLOREN ARBEIDSPLAATSEN BIJ FAILLISEMENTEN VOLGENS CATEGORIE VAN HET PERSONEEL

	2000	2001	2002	2003	2004	2005	2006	2007	2008	2009	2010	2011	2012	2013	2014
1 tot 4 werknemers	13,7%	16,1%	56,2%	15,5%	18,8%	22,6%	22,6%	26,9%	27,4%	29,4%	42,2%	31,0%	43,4%	33,7%	60,8%
5 tot 9 werknemers	11,3%	3,6%	28,6%	18,3%	12,8%	6,5%	8,5%	9,1%	20,4%	30,1%	12,9%	12,1%	16,3%	24,1%	12,4%
10 tot 19 werknemers	27,0%	9,7%	15,2%	12,4%	0,0%	26,2%	25,9%	32,6%	5,9%	9,2%	18,5%	15,7%	21,4%	31,6%	26,8%
20 tot 49 werknemers	19,5%	6,9%	0,0%	13,5%	31,2%	0,0%	42,9%	31,4%	13,0%	31,4%	26,5%	21,0%	19,0%	10,7%	0,0%
<b>SUBTOTAAL KMO</b>	<b>71,5%</b>	<b>36,3%</b>	<b>100,0%</b>	<b>59,6%</b>	<b>62,8%</b>	<b>55,4%</b>	<b>100,0%</b>	<b>100,0%</b>	<b>66,7%</b>	<b>100,0%</b>	<b>100,0%</b>	<b>79,7%</b>	<b>100,0%</b>	<b>100,0%</b>	<b>100,0%</b>
50 tot 99 werknemers	28,5%	24,7%	0,0%	0,0%	0,0%	44,6%	0,0%	0,0%	33,3%	0,0%	0,0%	20,3%	0,0%	0,0%	0,0%
100 tot 199 werknemers	0,0%	39,1%	0,0%	40,4%	37,2%	0,0%	0,0%	0,0%	0,0%	0,0%	0,0%	0,0%	0,0%	0,0%	0,0%
200 werknemers en meer	0,0%	0,0%	0,0%	0,0%	0,0%	0,0%	0,0%	0,0%	0,0%	0,0%	0,0%	0,0%	0,0%	0,0%	0,0%
<b>TOTAAL</b>	<b>100,0%</b>	<b>100,0%</b>	<b>100,0%</b>	<b>100,0%</b>	<b>100,0%</b>	<b>100,0%</b>	<b>100,0%</b>	<b>100,0%</b>	<b>100,0%</b>	<b>100,0%</b>	<b>100,0%</b>	<b>100,0%</b>	<b>100,0%</b>	<b>100,0%</b>	<b>100,0%</b>

#### 4.8.8. AANTAL FAILLISSEMENTEN NAAR CATEGORIE VAN HET MAATSCHAPPELIJK KAPITAAL

	2000	2001	2002	2003	2004	2005	2006	2007	2008	2009	2010	2011	2012	2013	2014
minder dan 2.500 EUR	1	2	5	3	4	0	3	12	4	7	6	9	12	11	9
2500 - 6250 EUR	0	2	1	0	1	1	0	0	1	0	1	1	1	3	2
6251 - 12500 EUR	0	0	1	0	0	0	0	0	0	1	0	1	0	0	1
12501 - 18750 EUR	46	40	40	58	43	36	42	39	35	61	49	50	87	64	55
18751 - 25000 EUR	10	7	7	7	7	6	11	2	7	8	9	7	8	8	5
25001 - 31250 EUR	2	2	2	8	4	1	1	2	6	1	2	1	0	2	1
31251 - 62500 EUR	8	13	7	12	11	6	6	7	9	15	9	14	8	9	2
62501 - 125000 EUR	6	5	9	4	6	5	6	2	5	3	5	5	7	6	10
125001 - 250000 EUR	2	4	6	2	3	0	1	2	3	3	3	3	3	7	5
250001 - 1250000 EUR	2	1	1	3	6	0	1	2	0	4	6	4	3	5	2
Meer dan 1250000 EUR	1	2	0	1	2	1	0	2	0	1	0	0	0	1	0
Niet van toepassing (eenmanszaken e.d.)	37	44	36	45	50	38	32	44	44	52	55	42	75	56	76
<b>TOTAAL</b>	<b>115</b>	<b>122</b>	<b>115</b>	<b>143</b>	<b>137</b>	<b>94</b>	<b>103</b>	<b>114</b>	<b>114</b>	<b>156</b>	<b>145</b>	<b>137</b>	<b>204</b>	<b>172</b>	<b>168</b>

#### 4.8.9. PROCENTUELE VERDELING VAN DE FAILLISSEMENTEN NAAR CATEGORIE VAN HET MAATSCHAPPELIJK KAPITAAL

	2000	2001	2002	2003	2004	2005	2006	2007	2008	2009	2010	2011	2012	2013	2014
minder dan 2.500 EUR	0,9%	1,6%	4,3%	2,1%	2,9%	0,0%	2,9%	10,5%	3,5%	4,5%	4,1%	6,6%	5,9%	6,4%	5,4%
2500 - 6250 EUR	0,0%	1,6%	0,9%	0,0%	0,7%	1,1%	0,0%	0,0%	0,9%	0,0%	0,7%	0,7%	0,5%	1,7%	1,2%
6251 - 12500 EUR	0,0%	0,0%	0,9%	0,0%	0,0%	0,0%	0,0%	0,0%	0,0%	0,6%	0,0%	0,7%	0,0%	0,0%	0,6%
12501 - 18750 EUR	40,0%	32,8%	34,8%	40,6%	31,4%	38,3%	40,8%	34,2%	30,7%	39,1%	33,8%	36,5%	42,6%	37,2%	32,7%
18751 - 25000 EUR	8,7%	5,7%	6,1%	4,9%	5,1%	6,4%	10,7%	1,8%	6,1%	5,1%	6,2%	5,1%	3,9%	4,7%	3,0%
25001 - 31250 EUR	1,7%	1,6%	1,7%	5,6%	2,9%	1,1%	1,0%	1,8%	5,3%	0,6%	1,4%	0,7%	0,0%	1,2%	0,6%
31251 - 62500 EUR	7,0%	10,7%	6,1%	8,4%	8,0%	6,4%	5,8%	6,1%	7,9%	9,6%	6,2%	10,2%	3,9%	5,2%	1,2%
62501 - 125000 EUR	5,2%	4,1%	7,8%	2,8%	4,4%	5,3%	5,8%	1,8%	4,4%	1,9%	3,4%	3,6%	3,4%	3,5%	6,0%
125001 - 250000 EUR	1,7%	3,3%	5,2%	1,4%	2,2%	0,0%	1,0%	1,8%	2,6%	1,9%	2,1%	2,2%	1,5%	4,1%	3,0%
250001 - 1250000 EUR	1,7%	0,8%	0,9%	2,1%	4,4%	0,0%	1,0%	1,8%	0,0%	2,6%	4,1%	2,9%	1,5%	2,9%	1,2%
Meer dan 1250000 EUR	0,9%	1,6%	0,0%	0,7%	1,5%	1,1%	0,0%	1,8%	0,0%	0,6%	0,0%	0,0%	0,0%	0,6%	0,0%
Niet van toepassing (eenmanszaken e.d.)	32,2%	36,1%	31,3%	31,5%	36,5%	40,4%	31,1%	38,6%	38,6%	33,3%	37,9%	30,7%	36,8%	32,6%	45,2%
<b>TOTAAL</b>	<b>100,0%</b>	<b>100,0%</b>	<b>100,0%</b>	<b>100,0%</b>	<b>100,0%</b>	<b>100,0%</b>	<b>100,0%</b>	<b>100,0%</b>	<b>100,0%</b>	<b>100,0%</b>	<b>100,0%</b>	<b>100,0%</b>	<b>100,0%</b>	<b>100,0%</b>	<b>100,0%</b>

#### 4.8.10. AANTAL FAILLISSEMENTEN PER RECHTSVORM

	2000	2001	2002	2003	2004	2005	2006	2007	2008	2009	2010	2011	2012	2013	2014
NV	15	15	17	18	20	7	5	11	12	18	14	16	15	16	7
BVBA	59	59	54	76	62	46	61	44	53	77	70	57	82	77	66
EVBA	0	0	0	0	0	0	0	0	0	0	0	10	17	9	4
SVBA	0	0	0	0	0	0	0	0	0	0	0	1	1	1	0
COMA	1	0	0	0	0	0	0	0	0	0	0	0	0	0	0
COMV	0	1	1	2	1	0	1	4	3	2	3	4	3	3	6
CV	0	0	0	0	0	1	0	0	0	0	0	0	0	0	0
CVBA	2	1	2	1	0	1	4	3	1	1	0	1	1	0	3
CVOH	1	3	1	1	2	0	0	2	0	1	1	2	0	3	1
VOF	0	1	5	0	2	1	1	6	2	5	3	4	10	7	6
LV	0	0	0	0	0	0	0	0	0	0	0	0	0	0	0
BUITENLANDSE RECHTSVORM	2	3	2	0	1	0	0	0	0	1	0	0	0	0	0
<b>TOTAAL VENNOOTSCHAPPEN</b>	<b>80</b>	<b>83</b>	<b>82</b>	<b>98</b>	<b>88</b>	<b>56</b>	<b>72</b>	<b>70</b>	<b>71</b>	<b>105</b>	<b>91</b>	<b>95</b>	<b>129</b>	<b>116</b>	<b>93</b>
EENMANZAKEN	35	37	32	45	46	37	27	36	40	43	48	37	62	44	66
NATUURLIJKE PERSONEN	0	2	1	0	3	1	2	8	3	8	6	5	13	12	9
ANDERE	0	0	0	0	0	0	2	0	0	0	0	0	0	0	0
<b>TOTAAL</b>	<b>115</b>	<b>122</b>	<b>115</b>	<b>143</b>	<b>137</b>	<b>94</b>	<b>103</b>	<b>114</b>	<b>114</b>	<b>156</b>	<b>145</b>	<b>137</b>	<b>204</b>	<b>172</b>	<b>168</b>



## 4.9. SINT-NIKLAAS

### 4.9.1. AANTAL FAILLISSEMENTEN OP JAARBASIS

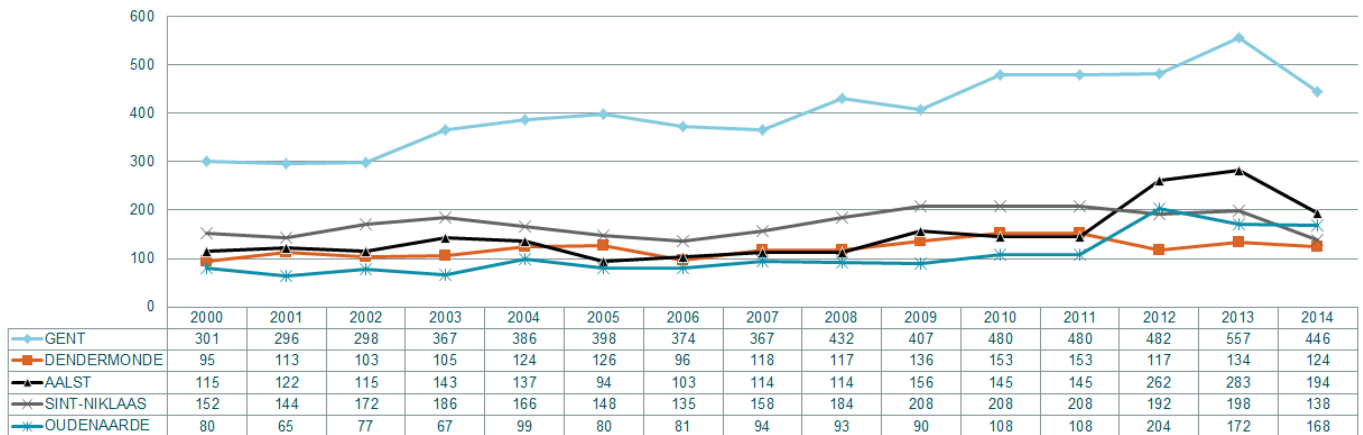

### 4.9.2. AANTAL FAILLISSEMENTSUITSPRAKEN PER MAAND

SINT-NIKLAAS	2000	2001	2002	2003	2004	2005	2006	2007	2008	2009	2010	2011	2012	2013	2014
januari	8	20	14	12	16	16	12	10	20	21	16	13	23	32	16
februari	13	13	14	12	12	13	19	15	16	12	10	18	12	11	13
maart	10	19	11	21	19	11	12	21	12	27	22	25	25	17	30
april	12	11	16	14	18	19	14	10	14	14	19	21	33	17	20
mei	9	10	10	16	7	14	9	16	15	17	22	14	18	29	24
juni	20	11	14	25	23	11	11	18	27	14	26	16	21	32	13
juli	9	9	8	8	7	9	8	11	7	10	9	11	11	15	8
augustus	3	6	11	8	6	8	15	4	11	8	14	15	12	14	8
september	23	20	25	15	13	17	3	17	17	23	25	16	31	40	18
oktober	15	13	12	14	15	7	15	15	19	26	12	33	27	33	23
november	17	7	15	18	17	13	10	11	9	19	20	20	27	19	7
december	13	5	22	23	13	10	7	10	17	17	13	26	22	24	14

### 4.9.3. VERHOUDINGEN MET BETREKKING TOT ANCIËNNITEIT VAN HET GEFAILLEERDE BEDRIJF

Sint-Niklaas: % leeftijds categorie van gefailleerde ondernemingen  
Saint-Nicolas: l'ancienneté des entreprises en faillite

Bron/source: Graydon Belgium nv/sa www.graydon.be

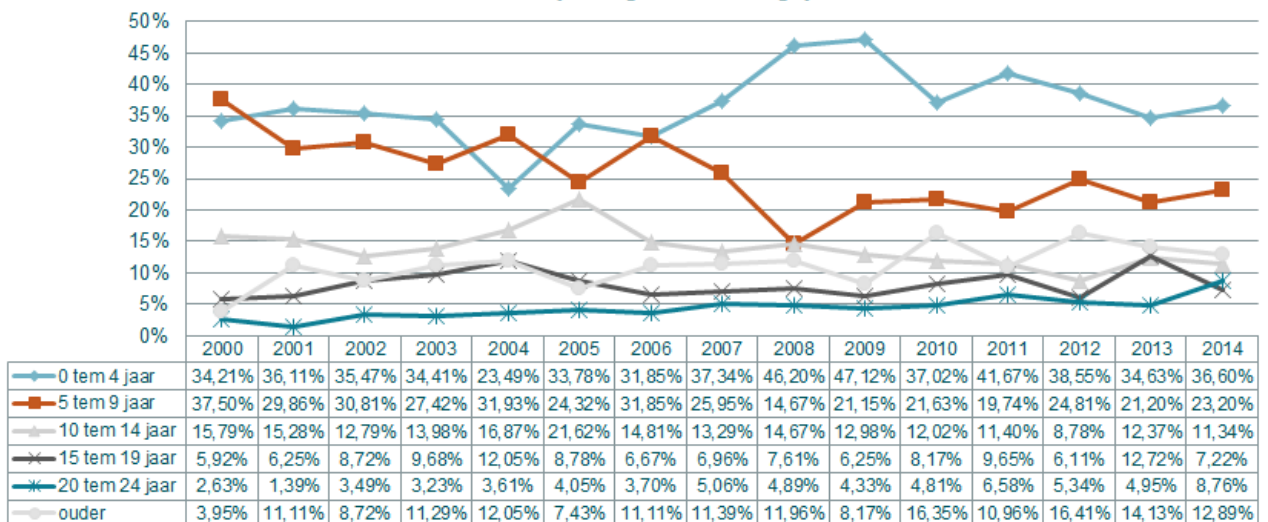

#### 4.9.4. VERDELING VAN HET AANTAL FAILLISEMENTEN VOLGENS DE CATEGORIE VAN HET TEWERKGESTELD PERSONEEL

	2000	2001	2002	2003	2004	2005	2006	2007	2008	2009	2010	2011	2012	2013	2014
0 werknemers	99	96	113	127	90	81	82	105	92	105	118	126	140	180	105
1 tot 4 werknemers	41	37	39	35	54	48	43	43	75	86	76	80	90	80	72
5 tot 9 werknemers	6	5	7	8	8	10	4	6	12	9	5	12	17	10	14
10 tot 19 werknemers	3	6	9	9	8	6	2	4	4	5	8	4	9	8	2
20 tot 49 werknemers	3	0	4	7	6	2	4	0	1	2	1	5	5	4	1
<b>SUBTOTAAL KMO</b>	<b>152</b>	<b>144</b>	<b>172</b>	<b>186</b>	<b>166</b>	<b>147</b>	<b>135</b>	<b>158</b>	<b>184</b>	<b>207</b>	<b>208</b>	<b>227</b>	<b>261</b>	<b>282</b>	<b>194</b>
50 tot 99 werknemers	0	0	0	0	0	1	0	0	0	1	0	1	1	1	0
100 tot 199 werknemers	0	0	0	0	0	0	0	0	0	0	0	0	0	0	0
200 werknemers en meer	0	0	0	0	0	0	0	0	0	0	0	0	0	0	0
<b>TOTAAL</b>	<b>152</b>	<b>144</b>	<b>172</b>	<b>186</b>	<b>166</b>	<b>148</b>	<b>135</b>	<b>158</b>	<b>184</b>	<b>208</b>	<b>208</b>	<b>228</b>	<b>262</b>	<b>283</b>	<b>194</b>

#### 4.9.5. PROCENTUELE VERDELING VAN HET AANTAL FAILLISEMENTEN VOLGENS DE CATEGORIE VAN HET TEWERKGESTELD PERSONEEL

	2000	2001	2002	2003	2004	2005	2006	2007	2008	2009	2010	2011	2012	2013	2014
0 werknemers	65,1%	66,7%	65,7%	68,3%	54,2%	54,7%	60,7%	66,5%	50,0%	50,5%	56,7%	55,3%	53,4%	63,6%	54,1%
1 tot 4 werknemers	27,0%	25,7%	22,7%	18,8%	32,5%	32,4%	31,9%	27,2%	40,8%	41,3%	36,5%	35,1%	34,4%	28,3%	37,1%
5 tot 9 werknemers	3,9%	3,5%	4,1%	4,3%	4,8%	6,8%	3,0%	3,8%	6,5%	4,3%	2,4%	5,3%	6,5%	3,5%	7,2%
10 tot 19 werknemers	2,0%	4,2%	5,2%	4,8%	4,8%	4,1%	1,5%	2,5%	2,2%	2,4%	3,8%	1,8%	3,4%	2,8%	1,0%
20 tot 49 werknemers	2,0%	0,0%	2,3%	3,8%	3,6%	1,4%	3,0%	0,0%	0,5%	1,0%	0,5%	2,2%	1,9%	1,4%	0,5%
<b>SUBTOTAAL KMO</b>	<b>100,0%</b>	<b>100,0%</b>	<b>100,0%</b>	<b>100,0%</b>	<b>100,0%</b>	<b>99,3%</b>	<b>100,0%</b>	<b>100,0%</b>	<b>100,0%</b>	<b>99,5%</b>	<b>100,0%</b>	<b>99,6%</b>	<b>99,6%</b>	<b>99,6%</b>	<b>100,0%</b>
50 tot 99 werknemers	0,0%	0,0%	0,0%	0,0%	0,0%	0,7%	0,0%	0,0%	0,0%	0,5%	0,0%	0,4%	0,4%	0,4%	0,0%
100 tot 199 werknemers	0,0%	0,0%	0,0%	0,0%	0,0%	0,0%	0,0%	0,0%	0,0%	0,0%	0,0%	0,0%	0,0%	0,0%	0,0%
200 werknemers en meer	0,0%	0,0%	0,0%	0,0%	0,0%	0,0%	0,0%	0,0%	0,0%	0,0%	0,0%	0,0%	0,0%	0,0%	0,0%
<b>TOTAAL</b>	<b>100,0%</b>	<b>100,0%</b>	<b>100,0%</b>	<b>100,0%</b>	<b>100,0%</b>	<b>100,0%</b>	<b>100,0%</b>	<b>100,0%</b>	<b>100,0%</b>	<b>100,0%</b>	<b>100,0%</b>	<b>100,0%</b>	<b>100,0%</b>	<b>100,0%</b>	<b>100,0%</b>

#### 4.9.6. VERDELING VAN HET AANTAL VERLOREN ARBEIDSPLAATSEN BIJ FAILLISEMENTEN VOLGENS CATEGORIE VAN HET PERSONEEL

	2000	2001	2002	2003	2004	2005	2006	2007	2008	2009	2010	2011	2012	2013	2014
1 tot 4 werknemers	59	70	92	61	96	94	82	83	161	163	150	152	181	156	144
5 tot 9 werknemers	44	34	49	57	54	64	24	40	79	51	34	82	116	71	91
10 tot 19 werknemers	34	70	127	126	107	90	29	61	53	66	105	62	110	109	34
20 tot 49 werknemers	82	0	153	207	212	55	128	0	21	77	37	141	145	123	36
<b>SUBTOTAAL KMO</b>	<b>219</b>	<b>174</b>	<b>421</b>	<b>451</b>	<b>469</b>	<b>303</b>	<b>263</b>	<b>184</b>	<b>314</b>	<b>357</b>	<b>326</b>	<b>437</b>	<b>552</b>	<b>459</b>	<b>305</b>
50 tot 99 werknemers	0	0	0	0	0	84	0	0	0	64	0	77	50	51	0
100 tot 199 werknemers	0	0	0	0	0	0	0	0	0	0	0	0	0	0	0
200 werknemers en meer	0	0	0	0	0	0	0	0	0	0	0	0	0	0	0
<b>TOTAAL</b>	<b>219</b>	<b>174</b>	<b>421</b>	<b>451</b>	<b>469</b>	<b>387</b>	<b>263</b>	<b>184</b>	<b>314</b>	<b>421</b>	<b>326</b>	<b>514</b>	<b>602</b>	<b>510</b>	<b>305</b>

#### 4.9.7. PROCENTUELE VERDELING VAN HET AANTAL VERLOREN ARBEIDSPLAATSEN BIJ FAILLISEMENTEN VOLGENS CATEGORIE VAN HET PERSONEEL

	2000	2001	2002	2003	2004	2005	2006	2007	2008	2009	2010	2011	2012	2013	2014
1 tot 4 werknemers	26,9%	40,2%	21,9%	13,5%	20,5%	24,3%	31,2%	45,1%	51,3%	38,7%	46,0%	29,6%	30,1%	30,6%	47,2%
5 tot 9 werknemers	20,1%	19,5%	11,6%	12,6%	11,5%	16,5%	9,1%	21,7%	25,2%	12,1%	10,4%	16,0%	19,3%	13,9%	29,8%
10 tot 19 werknemers	15,5%	40,2%	30,2%	27,9%	22,8%	23,3%	11,0%	33,2%	16,9%	15,7%	32,2%	12,1%	18,3%	21,4%	11,1%
20 tot 49 werknemers	37,4%	0,0%	36,3%	45,9%	45,2%	14,2%	48,7%	0,0%	6,7%	18,3%	11,3%	27,4%	24,1%	24,1%	11,8%
<b>SUBTOTAAL KMO</b>	<b>100,0%</b>	<b>100,0%</b>	<b>100,0%</b>	<b>100,0%</b>	<b>100,0%</b>	<b>78,3%</b>	<b>100,0%</b>	<b>100,0%</b>	<b>100,0%</b>	<b>84,8%</b>	<b>100,0%</b>	<b>85,0%</b>	<b>91,7%</b>	<b>90,0%</b>	<b>100,0%</b>
50 tot 99 werknemers	0,0%	0,0%	0,0%	0,0%	0,0%	21,7%	0,0%	0,0%	0,0%	15,2%	0,0%	15,0%	8,3%	10,0%	0,0%
100 tot 199 werknemers	0,0%	0,0%	0,0%	0,0%	0,0%	0,0%	0,0%	0,0%	0,0%	0,0%	0,0%	0,0%	0,0%	0,0%	0,0%
200 werknemers en meer	0,0%	0,0%	0,0%	0,0%	0,0%	0,0%	0,0%	0,0%	0,0%	0,0%	0,0%	0,0%	0,0%	0,0%	0,0%
<b>TOTAAL</b>	<b>100,0%</b>	<b>100,0%</b>	<b>100,0%</b>	<b>100,0%</b>	<b>100,0%</b>	<b>100,0%</b>	<b>100,0%</b>	<b>100,0%</b>	<b>100,0%</b>	<b>100,0%</b>	<b>100,0%</b>	<b>100,0%</b>	<b>100,0%</b>	<b>100,0%</b>	<b>100,0%</b>

#### 4.9.8. AANTAL FAILLISSEMENTEN NAAR CATEGORIE VAN HET MAATSCHAPPELIJK KAPITAAL

	2000	2001	2002	2003	2004	2005	2006	2007	2008	2009	2010	2011	2012	2013	2014
minder dan 2.500 EUR	2	5	3	6	3	3	4	8	10	9	13	16	14	29	15
2500 - 6250 EUR	0	2	1	1	0	3	0	1	2	7	2	3	2	2	0
6251 - 12500 EUR	0	0	0	0	0	0	1	0	0	2	0	3	0	2	3
12501 - 18750 EUR	64	59	71	87	59	63	51	68	76	100	84	85	105	97	82
18751 - 25000 EUR	5	5	8	9	19	12	10	8	14	10	6	9	13	11	8
25001 - 31250 EUR	6	10	7	3	6	4	5	3	2	3	3	1	2	4	5
31251 - 62500 EUR	13	9	21	18	20	13	6	9	14	3	5	13	17	10	11
62501 - 125000 EUR	11	7	8	6	8	9	4	12	8	11	10	13	6	5	5
125001 - 250000 EUR	3	5	6	5	6	7	4	3	2	5	5	7	5	6	4
250001 - 1250000 EUR	8	4	5	4	9	2	3	6	9	5	4	4	8	8	5
Meer dan 1250000 EUR	0	1	1	0	0	0	2	0	0	0	0	0	5	1	0
Niet van toepassing (eenmanszaken e.d.)	40	37	41	47	36	32	45	40	47	53	76	74	85	108	56
<b>TOTAAL</b>	<b>152</b>	<b>144</b>	<b>172</b>	<b>186</b>	<b>166</b>	<b>148</b>	<b>135</b>	<b>158</b>	<b>184</b>	<b>208</b>	<b>208</b>	<b>228</b>	<b>262</b>	<b>283</b>	<b>194</b>

#### 4.9.9. PROCENTUELE VERDELING VAN DE FAILLISSEMENTEN NAAR CATEGORIE VAN HET MAATSCHAPPELIJK KAPITAAL

	2000	2001	2002	2003	2004	2005	2006	2007	2008	2009	2010	2011	2012	2013	2014
minder dan 2.500 EUR	1,3%	3,5%	1,7%	3,2%	1,8%	2,0%	3,0%	5,1%	5,4%	4,3%	6,3%	7,0%	5,3%	10,2%	7,7%
2500 - 6250 EUR	0,0%	1,4%	0,6%	0,5%	0,0%	2,0%	0,0%	0,6%	1,1%	3,4%	1,0%	1,3%	0,8%	0,7%	0,0%
6251 - 12500 EUR	0,0%	0,0%	0,0%	0,0%	0,0%	0,0%	0,7%	0,0%	0,0%	1,0%	0,0%	1,3%	0,0%	0,7%	1,5%
12501 - 18750 EUR	42,1%	41,0%	41,3%	46,8%	35,5%	42,6%	37,8%	43,0%	41,3%	48,1%	40,4%	37,3%	40,1%	34,3%	42,3%
18751 - 25000 EUR	3,3%	3,5%	4,7%	4,8%	11,4%	8,1%	7,4%	5,1%	7,6%	4,8%	2,9%	3,9%	5,0%	3,9%	4,1%
25001 - 31250 EUR	3,9%	6,9%	4,1%	1,6%	3,6%	2,7%	3,7%	1,9%	1,1%	1,4%	1,4%	0,4%	0,8%	1,4%	2,6%
31251 - 62500 EUR	8,6%	6,3%	12,2%	9,7%	12,0%	8,8%	4,4%	5,7%	7,6%	1,4%	2,4%	5,7%	6,5%	3,5%	5,7%
62501 - 125000 EUR	7,2%	4,9%	4,7%	3,2%	4,8%	6,1%	3,0%	7,6%	4,3%	5,3%	4,8%	5,7%	2,3%	1,8%	2,6%
125001 - 250000 EUR	2,0%	3,5%	3,5%	2,7%	3,6%	4,7%	3,0%	1,9%	1,1%	2,4%	2,4%	3,1%	1,9%	2,1%	2,1%
250001 - 1250000 EUR	5,3%	2,8%	2,9%	2,2%	5,4%	1,4%	2,2%	3,8%	4,9%	2,4%	1,9%	1,8%	3,1%	2,8%	2,6%
Meer dan 1250000 EUR	0,0%	0,7%	0,6%	0,0%	0,0%	0,0%	1,5%	0,0%	0,0%	0,0%	0,0%	0,0%	1,9%	0,4%	0,0%
Niet van toepassing (eenmanszaken e.d.)	26,3%	25,7%	23,8%	25,3%	21,7%	21,6%	33,3%	25,3%	25,5%	25,5%	36,5%	32,5%	32,4%	38,2%	28,9%
<b>TOTAAL</b>	<b>100,0%</b>	<b>100,0%</b>	<b>100,0%</b>	<b>100,0%</b>	<b>100,0%</b>	<b>100,0%</b>	<b>100,0%</b>	<b>100,0%</b>	<b>100,0%</b>	<b>100,0%</b>	<b>100,0%</b>	<b>100,0%</b>	<b>100,0%</b>	<b>100,0%</b>	<b>100,0%</b>

#### 4.9.10. AANTAL FAILLISSEMENTEN PER RECHTSVORM

	2000	2001	2002	2003	2004	2005	2006	2007	2008	2009	2010	2011	2012	2013	2014
NV	22	23	19	21	32	22	14	21	17	18	18	16	19	19	15
BVBA	81	73	106	110	92	86	65	88	106	116	92	94	118	105	82
EVBA	0	0	0	0	0	0	0	0	0	0	0	21	15	13	18
SVBA	0	0	0	0	0	0	0	0	0	0	0	0	2	1	3
COMA	1	0	1	0	0	0	0	0	1	0	0	0	0	0	0
COMV	1	3	0	3	1	3	3	3	5	7	11	9	7	19	9
CV	2	2	1	0	1	0	0	1	1	0	0	0	0	0	0
CVBA	4	4	2	2	3	2	3	0	1	3	4	1	7	4	4
CVOH	2	1	1	3	0	1	4	5	3	5	4	3	7	6	2
VOF	1	1	1	2	2	2	1	2	3	6	3	11	4	8	6
LV	0	0	0	0	0	0	0	0	0	0	0	0	0	0	0
BUITENLANDSE RECHTSVORM	1	2	3	1	0	0	0	0	2	1	4	2	4	2	0
<b>TOTAAL VENNOOTSCHAPPEN</b>	<b>115</b>	<b>109</b>	<b>134</b>	<b>142</b>	<b>131</b>	<b>116</b>	<b>90</b>	<b>120</b>	<b>139</b>	<b>156</b>	<b>136</b>	<b>157</b>	<b>183</b>	<b>177</b>	<b>139</b>
EENMANZAKEN	36	30	35	39	30	29	41	34	43	41	49	57	59	77	43
NATUURLIJKE PERSONEN	1	5	3	5	5	3	4	4	2	11	23	14	20	29	12
ANDERE	0	0	0	0	0	0	0	0	0	0	0	0	0	0	0
<b>TOTAAL</b>	<b>152</b>	<b>144</b>	<b>172</b>	<b>186</b>	<b>166</b>	<b>148</b>	<b>135</b>	<b>158</b>	<b>184</b>	<b>208</b>	<b>208</b>	<b>228</b>	<b>262</b>	<b>283</b>	<b>194</b>

## 4.10. OUDENAARDE

### 4.10.1. AANTAL FAILLISSEMENTEN OP JAARBASIS

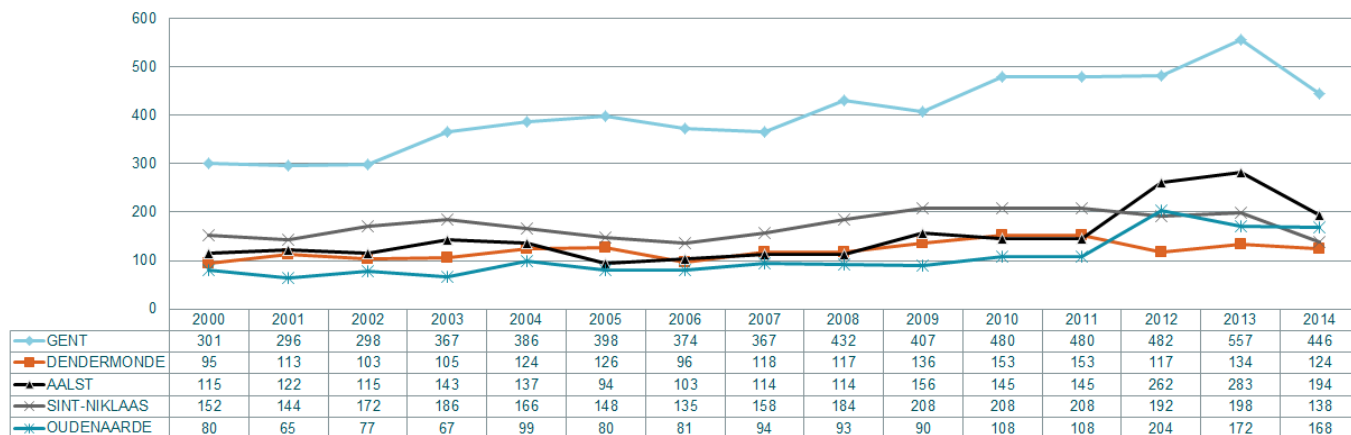

### 4.10.2. AANTAL FAILLISSEMENTSUITSPRAKEN PER MAAND

OUDENAARDE	2000	2001	2002	2003	2004	2005	2006	2007	2008	2009	2010	2011	2012	2013	2014
januari	12	7	9	1	12	7	7	6	4	8	5	7	5	17	10
februari	8	8	4	7	7	6	5	8	9	9	6	4	13	10	7
maart	6	6	10	7	7	9	6	2	15	9	15	20	18	18	14
april	8	3	5	7	12	3	9	11	3	6	12	7	3	13	8
mei	6	4	6	2	8	8	2	9	6	9	6	2	16	8	9
juni	12	7	7	11	11	6	6	12	8	11	14	9	10	6	12
juli		4	5	4	6	7	3	1	8	5	5	6	7	7	14
augustus	2	2	3	1	4	6	7	2	5			9	4	4	4
september	8	6	7	6	5	5	13	7	8	6	13	11	8	7	16
oktober	4	8	6	8	15	9	5	10	13	8	11	9	9	18	10
november	8	5	8	5	11	6	10	20	8	10	6	10	14	10	11
december	6	5	7	8	1	8	8	6	6	9	11	11	10	16	9

### 4.10.3. VERHOUDINGEN MET BETREKKING TOT ANCIËNNITEIT VAN HET GEFAILLEERDE BEDRIJF

Oudenaarde: % leeftijdscategorie van gefailleerde ondernemingen  
Oudenaarde: l'ancienneté des entreprises en faillite

Bron/source: Graydon Belgium nv/sa www.graydon.be

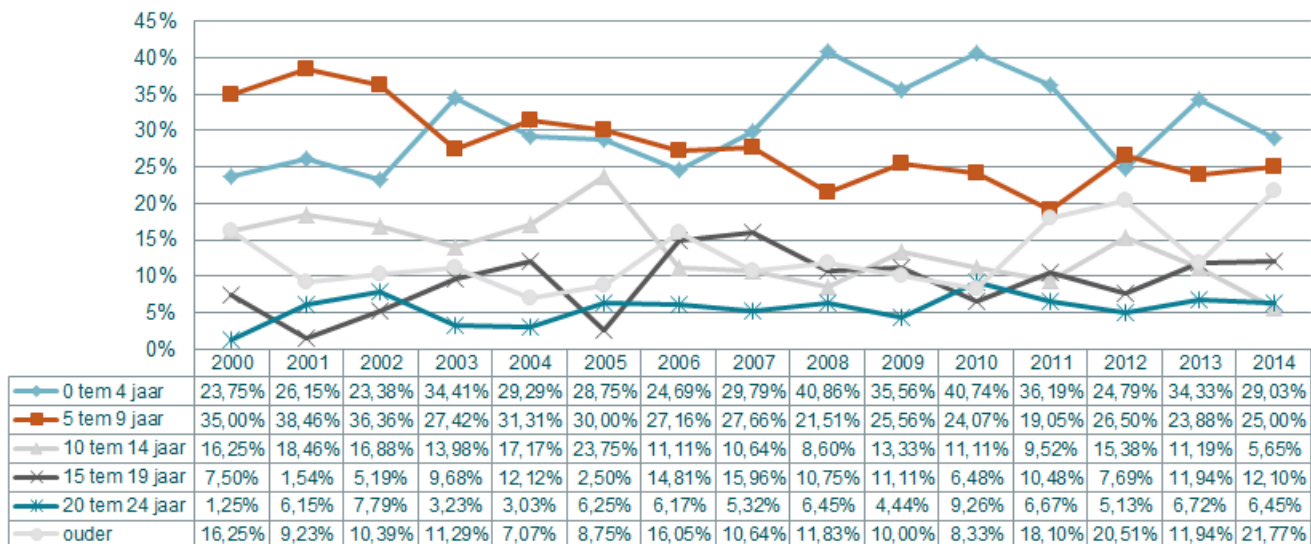

#### 4.10.4. VERDELING VAN HET AANTAL FAILLISSEMENTEN VOLGENS DE CATEGORIE VAN HET TEWERKGESTELD PERSONEEL

	2000	2001	2002	2003	2004	2005	2006	2007	2008	2009	2010	2011	2012	2013	2014
0 werknemers	49	39	48	42	70	48	53	62	51	53	54	55	56	78	78
1 tot 4 werknemers	23	19	14	17	17	22	21	22	34	26	42	42	48	50	34
5 tot 9 werknemers	6	1	8	6	5	4	3	5	7	5	7	3	6	0	6
10 tot 19 werknemers	1	3	3	1	4	3	3	3	0	4	2	3	4	6	3
20 tot 49 werknemers	0	2	3	1	2	3	1	1	1	1	2	2	2	0	1
<b>SUBTOTAAL KMO</b>	<b>79</b>	<b>64</b>	<b>76</b>	<b>67</b>	<b>98</b>	<b>80</b>	<b>81</b>	<b>93</b>	<b>93</b>	<b>89</b>	<b>107</b>	<b>105</b>	<b>116</b>	<b>134</b>	<b>122</b>
50 tot 99 werknemers	1	0	1	0	1	0	0	1	0	1	0	0	0	0	1
100 tot 199 werknemers	0	0	0	0	0	0	0	0	0	0	1	0	0	0	1
200 werknemers en meer	0	1	0	0	0	0	0	0	0	0	0	0	1	0	0
<b>TOTAAL</b>	<b>80</b>	<b>65</b>	<b>77</b>	<b>67</b>	<b>99</b>	<b>80</b>	<b>81</b>	<b>94</b>	<b>93</b>	<b>90</b>	<b>108</b>	<b>105</b>	<b>117</b>	<b>134</b>	<b>124</b>

#### 4.10.5. PROCENTUELE VERDELING VAN HET AANTAL FAILLISSEMENTEN VOLGENS DE CATEGORIE VAN HET TEWERKGESTELD PERSONEEL

	2000	2001	2002	2003	2004	2005	2006	2007	2008	2009	2010	2011	2012	2013	2014
0 werknemers	61,3%	60,0%	62,3%	62,7%	70,7%	60,0%	65,4%	66,0%	54,8%	58,9%	50,0%	52,4%	47,9%	58,2%	62,9%
1 tot 4 werknemers	28,8%	29,2%	18,2%	25,4%	17,2%	27,5%	25,9%	23,4%	36,6%	28,9%	38,9%	40,0%	41,0%	37,3%	27,4%
5 tot 9 werknemers	7,5%	1,5%	10,4%	9,0%	5,1%	5,0%	3,7%	5,3%	7,5%	5,6%	6,5%	2,9%	5,1%	0,0%	4,8%
10 tot 19 werknemers	1,3%	4,6%	3,9%	1,5%	4,0%	3,8%	3,7%	3,2%	0,0%	4,4%	1,9%	2,9%	3,4%	4,5%	2,4%
20 tot 49 werknemers	0,0%	3,1%	3,9%	1,5%	2,0%	3,8%	1,2%	1,1%	1,1%	1,1%	1,9%	1,9%	1,7%	0,0%	0,8%
<b>SUBTOTAAL KMO</b>	<b>98,8%</b>	<b>98,5%</b>	<b>98,7%</b>	<b>100,0%</b>	<b>99,0%</b>	<b>100,0%</b>	<b>100,0%</b>	<b>98,9%</b>	<b>100,0%</b>	<b>98,9%</b>	<b>99,1%</b>	<b>100,0%</b>	<b>99,1%</b>	<b>100,0%</b>	<b>98,4%</b>
50 tot 99 werknemers	1,3%	0,0%	1,3%	0,0%	1,0%	0,0%	0,0%	1,1%	0,0%	1,1%	0,0%	0,0%	0,0%	0,0%	0,8%
100 tot 199 werknemers	0,0%	0,0%	0,0%	0,0%	0,0%	0,0%	0,0%	0,0%	0,0%	0,0%	0,9%	0,0%	0,0%	0,0%	0,8%
200 werknemers en meer	0,0%	1,5%	0,0%	0,0%	0,0%	0,0%	0,0%	0,0%	0,0%	0,0%	0,0%	0,0%	0,9%	0,0%	0,0%
<b>TOTAAL</b>	<b>100,0%</b>	<b>100,0%</b>	<b>100,0%</b>	<b>100,0%</b>	<b>100,0%</b>	<b>100,0%</b>	<b>100,0%</b>	<b>100,0%</b>	<b>100,0%</b>	<b>100,0%</b>	<b>100,0%</b>	<b>100,0%</b>	<b>100,0%</b>	<b>100,0%</b>	<b>100,0%</b>

#### 4.10.6. VERDELING VAN HET AANTAL VERLOREN ARBEIDSPLAATSEN BIJ FAILLISSEMENTEN VOLGENS CATEGORIE VAN HET PERSONEEL

	2000	2001	2002	2003	2004	2005	2006	2007	2008	2009	2010	2011	2012	2013	2014
1 tot 4 werknemers	41	31	26	32	36	42	37	47	65	50	78	86	99	89	69
5 tot 9 werknemers	35	6	50	38	37	28	20	27	51	34	42	18	40	0	40
10 tot 19 werknemers	16	41	37	16	51	43	38	35	0	58	25	41	63	83	35
20 tot 49 werknemers	0	69	83	25	64	116	49	22	31	27	55	74	69	0	23
<b>SUBTOTAAL KMO</b>	<b>92</b>	<b>147</b>	<b>196</b>	<b>111</b>	<b>188</b>	<b>229</b>	<b>144</b>	<b>131</b>	<b>147</b>	<b>169</b>	<b>200</b>	<b>219</b>	<b>271</b>	<b>172</b>	<b>167</b>
50 tot 99 werknemers	77	0	81	0	65	0	0	93	0	53	0	0	0	0	52
100 tot 199 werknemers	0	0	0	0	0	0	0	0	0	0	178	0	0	0	124
200 werknemers en meer	0	207	0	0	0	0	0	0	0	0	0	0	422	0	0
<b>TOTAAL</b>	<b>169</b>	<b>354</b>	<b>277</b>	<b>111</b>	<b>253</b>	<b>229</b>	<b>144</b>	<b>224</b>	<b>147</b>	<b>222</b>	<b>378</b>	<b>219</b>	<b>693</b>	<b>172</b>	<b>343</b>

#### 4.10.7. PROCENTUELE VERDELING VAN HET AANTAL VERLOREN ARBEIDSPLAATSEN BIJ FAILLISSEMENTEN VOLGENS CATEGORIE VAN HET PERSONEEL

	2000	2001	2002	2003	2004	2005	2006	2007	2008	2009	2010	2011	2012	2013	2014
1 tot 4 werknemers	24,3%	8,8%	9,4%	28,8%	14,2%	18,3%	25,7%	21,0%	44,2%	22,5%	20,6%	39,3%	14,3%	51,7%	20,1%
5 tot 9 werknemers	20,7%	1,7%	18,1%	34,2%	14,6%	12,2%	13,9%	12,1%	34,7%	15,3%	11,1%	8,2%	5,8%	0,0%	11,7%
10 tot 19 werknemers	9,5%	11,6%	13,4%	14,4%	20,2%	18,8%	26,4%	15,6%	0,0%	26,1%	6,6%	18,7%	9,1%	48,3%	10,2%
20 tot 49 werknemers	0,0%	19,5%	30,0%	22,5%	25,3%	50,7%	34,0%	9,8%	21,1%	12,2%	14,6%	33,8%	10,0%	0,0%	6,7%
<b>SUBTOTAAL KMO</b>	<b>54,4%</b>	<b>41,5%</b>	<b>70,8%</b>	<b>100,0%</b>	<b>74,3%</b>	<b>100,0%</b>	<b>100,0%</b>	<b>58,5%</b>	<b>100,0%</b>	<b>76,1%</b>	<b>52,9%</b>	<b>100,0%</b>	<b>39,1%</b>	<b>100,0%</b>	<b>48,7%</b>
50 tot 99 werknemers	45,6%	0,0%	29,2%	0,0%	25,7%	0,0%	0,0%	41,5%	0,0%	23,9%	0,0%	0,0%	0,0%	0,0%	15,2%
100 tot 199 werknemers	0,0%	0,0%	0,0%	0,0%	0,0%	0,0%	0,0%	0,0%	0,0%	0,0%	47,1%	0,0%	0,0%	0,0%	36,2%
200 werknemers en meer	0,0%	58,5%	0,0%	0,0%	0,0%	0,0%	0,0%	0,0%	0,0%	0,0%	0,0%	0,0%	60,9%	0,0%	0,0%
<b>TOTAAL</b>	<b>100,0%</b>	<b>100,0%</b>	<b>100,0%</b>	<b>100,0%</b>	<b>100,0%</b>	<b>100,0%</b>	<b>100,0%</b>	<b>100,0%</b>	<b>100,0%</b>	<b>100,0%</b>	<b>100,0%</b>	<b>100,0%</b>	<b>100,0%</b>	<b>100,0%</b>	<b>100,0%</b>

#### 4.10.8. AANTAL FAILLISSEMENTEN NAAR CATEGORIE VAN HET MAATSCHAPPELIJK KAPITAAL

	2000	2001	2002	2003	2004	2005	2006	2007	2008	2009	2010	2011	2012	2013	2014
minder dan 2.500 EUR	2	3	2	1	1	1	1	2	4	2	5	5	6	2	10
2500 - 6250 EUR	1	0	0	1	2	1	0	0	0	1	0	1	0	0	1
6251 - 12500 EUR	0	0	1	0	0	0	0	0	0	0	0	1	0	0	0
12501 - 18750 EUR	36	24	27	24	39	28	28	35	38	33	39	35	49	59	43
18751 - 25000 EUR	1	2	1	5	4	7	5	9	9	8	8	6	7	11	4
25001 - 31250 EUR	6	6	1	2	2	1	1	3	0	1	1	2	0	1	2
31251 - 62500 EUR	3	3	10	3	6	10	4	6	5	3	9	11	3	4	8
62501 - 125000 EUR	3	7	2	4	5	3	5	3	2	2	2	8	7	4	5
125001 - 250000 EUR	3	2	2	5	4	1	1	2	2	4	3	4	3	3	4
250001 - 1250000 EUR	5	2	5	0	7	1	3	4	0	3	3	2	5	4	5
Meer dan 1250000 EUR	0	0	0	0	1	0	0	0	0	0	1	1	3	0	0
Niet van toepassing (eenmanszaken e.d.)	20	16	26	22	28	27	33	30	33	33	37	29	34	46	42
<b>TOTAAL</b>	<b>80</b>	<b>65</b>	<b>77</b>	<b>67</b>	<b>99</b>	<b>80</b>	<b>81</b>	<b>94</b>	<b>93</b>	<b>90</b>	<b>108</b>	<b>105</b>	<b>117</b>	<b>134</b>	<b>124</b>

#### 4.10.9. PROCENTUELE VERDELING VAN DE FAILLISSEMENTEN NAAR CATEGORIE VAN HET MAATSCHAPPELIJK KAPITAAL

	2000	2001	2002	2003	2004	2005	2006	2007	2008	2009	2010	2011	2012	2013	2014
minder dan 2.500 EUR	2,5%	4,6%	2,6%	1,5%	1,0%	1,3%	1,2%	2,1%	4,3%	2,2%	4,6%	4,8%	5,1%	1,5%	8,1%
2500 - 6250 EUR	1,3%	0,0%	0,0%	1,5%	2,0%	1,3%	0,0%	0,0%	0,0%	1,1%	0,0%	1,0%	0,0%	0,0%	0,8%
6251 - 12500 EUR	0,0%	0,0%	1,3%	0,0%	0,0%	0,0%	0,0%	0,0%	0,0%	0,0%	0,0%	1,0%	0,0%	0,0%	0,0%
12501 - 18750 EUR	45,0%	36,9%	35,1%	35,8%	39,4%	35,0%	34,6%	37,2%	40,9%	36,7%	36,1%	33,3%	41,9%	44,0%	34,7%
18751 - 25000 EUR	1,3%	3,1%	1,3%	7,5%	4,0%	8,8%	6,2%	9,6%	9,7%	8,9%	7,4%	5,7%	6,0%	8,2%	3,2%
25001 - 31250 EUR	7,5%	9,2%	1,3%	3,0%	2,0%	1,3%	1,2%	3,2%	0,0%	1,1%	0,9%	1,9%	0,0%	0,7%	1,6%
31251 - 62500 EUR	3,8%	4,6%	13,0%	4,5%	6,1%	12,5%	4,9%	6,4%	5,4%	3,3%	8,3%	10,5%	2,6%	3,0%	6,5%
62501 - 125000 EUR	3,8%	10,8%	2,6%	6,0%	5,1%	3,8%	6,2%	3,2%	2,2%	2,2%	1,9%	7,6%	6,0%	3,0%	4,0%
125001 - 250000 EUR	3,8%	3,1%	2,6%	7,5%	4,0%	1,3%	1,2%	2,1%	2,2%	4,4%	2,8%	3,8%	2,6%	2,2%	3,2%
250001 - 1250000 EUR	6,3%	3,1%	6,5%	0,0%	7,1%	1,3%	3,7%	4,3%	0,0%	3,3%	2,8%	1,9%	4,3%	3,0%	4,0%
Meer dan 1250000 EUR	0,0%	0,0%	0,0%	0,0%	1,0%	0,0%	0,0%	0,0%	0,0%	0,0%	0,9%	1,0%	2,6%	0,0%	0,0%
Niet van toepassing (eenmanszaken e.d.)	25,0%	24,6%	33,8%	32,8%	28,3%	33,8%	40,7%	31,9%	35,5%	36,7%	34,3%	27,6%	29,1%	34,3%	33,9%
<b>TOTAAL</b>	<b>100,0%</b>	<b>100,0%</b>	<b>100,0%</b>	<b>100,0%</b>	<b>100,0%</b>	<b>100,0%</b>	<b>100,0%</b>	<b>100,0%</b>	<b>100,0%</b>	<b>100,0%</b>	<b>100,0%</b>	<b>100,0%</b>	<b>100,0%</b>	<b>100,0%</b>	<b>100,0%</b>

#### 4.10.10. AANTAL FAILLISSEMENTEN PER RECHTSVORM

	2000	2001	2002	2003	2004	2005	2006	2007	2008	2009	2010	2011	2012	2013	2014
NV	14	17	11	6	17	10	10	11	8	8	11	13	10	9	11
BVBA	39	27	36	35	51	40	36	49	45	46	55	52	59	71	50
EVBA	0	0	0	0	0	0	0	0	0	0	0	3	6	5	8
SVBA	0	0	0	0	0	0	0	0	0	0	0	0	1	0	0
COMA	0	0	0	0	0	0	0	0	0	0	0	0	0	0	0
COMV	0	0	1	3	0	1	1	1	1	3	3	6	4	2	6
CV	3	1	0	0	1	0	0	0	0	0	0	0	0	0	0
CVBA	4	1	1	2	2	1	1	2	3	0	1	0	3	0	1
CVOH	0	3	1	0	0	0	0	0	1	0	1	0	0	1	1
VOF	0	0	1	1	1	1	0	2	2	2	2	2	2	0	5
LV	0	0	0	0	0	0	0	0	0	0	0	0	0	0	0
BUITENLANDSE RECHTSVORM	0	0	0	0	1	1	0	2	1	3	2	1	0	0	1
<b>TOTAAL VENNOOTSCHAPPEN</b>	<b>60</b>	<b>49</b>	<b>51</b>	<b>47</b>	<b>73</b>	<b>54</b>	<b>48</b>	<b>67</b>	<b>61</b>	<b>62</b>	<b>75</b>	<b>77</b>	<b>85</b>	<b>88</b>	<b>83</b>
EENMANZAKEN	19	16	25	20	26	26	28	27	28	25	32	24	24	43	32
NATUURLIJKE PERSONEN	1	0	1	0	0	0	5	0	4	3	1	4	8	3	9
ANDERE	0	0	0	0	0	0	0	0	0	0	0	0	0	0	0
<b>TOTAAL</b>	<b>80</b>	<b>65</b>	<b>77</b>	<b>67</b>	<b>99</b>	<b>80</b>	<b>81</b>	<b>94</b>	<b>93</b>	<b>90</b>	<b>108</b>	<b>105</b>	<b>117</b>	<b>134</b>	<b>124</b>

## 4.11. ANTWERPEN

### 4.11.1. AANTAL FAILLISSEMENTEN OP JAARBASIS

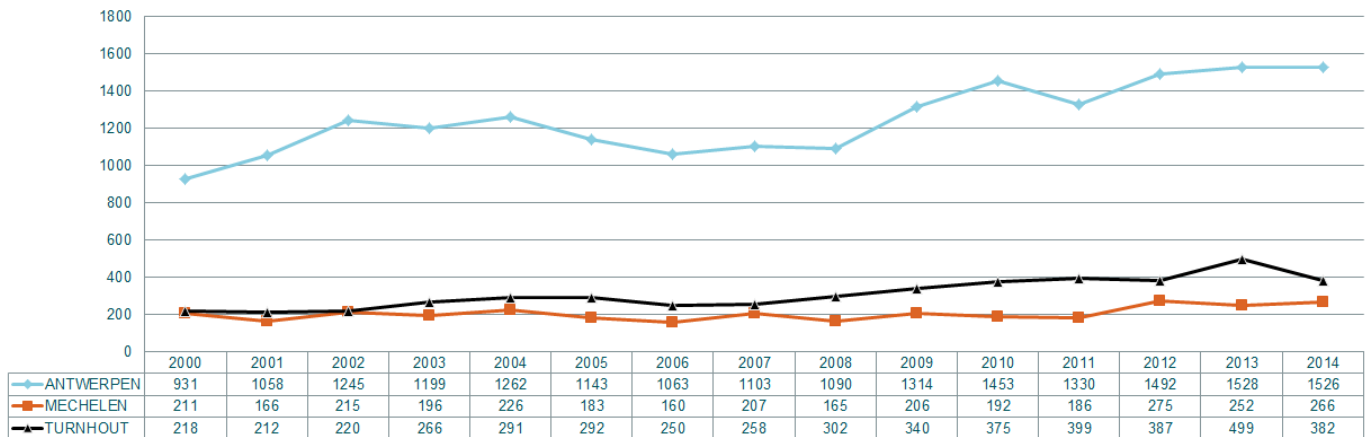

### 4.11.2. AANTAL FAILLISSEMENTSUITSPRAKEN PER MAAND

ANTWERPEN	2000	2001	2002	2003	2004	2005	2006	2007	2008	2009	2010	2011	2012	2013	2014
januari	75	54	85	104	94	85	76	76	81	117	124	111	99	137	152
februari	78	89	95	121	123	100	82	92	100	98	134	97	123	118	172
maart	95	93	115	102	129	122	109	104	77	141	143	150	132	126	115
april	80	72	101	103	111	79	86	65	101	128	139	99	141	134	122
mei	66	95	107	81	95	95	76	89	84	103	94	132	151	133	103
juni	77	107	106	105	140	145	114	91	89	139	136	137	120	105	126
juli	67	61	70	93	54	57	70	77	57	67	108	58	86	122	101
augustus	44	47	52	37	40	43	47	65	36	40	53	43	64	51	42
september	76	105	135	118	151	109	95	111	124	108	184	145	162	140	149
oktober	110	127	141	111	126	96	96	147	135	134	112	111	140	189	165
november	98	120	135	103	87	90	123	104	99	137	110	103	164	142	101
december	65	88	103	121	112	122	89	82	107	102	116	144	110	131	178

### 4.11.3. VERHOUDINGEN MET BETREKKING TOT ANCIËNNITEIT VAN HET GEFAILLEERDE BEDRIJF

Antwerpen: % leeftijdscategorie van gefailleerde ondernemingen  
Anvers: l'ancienneté des entreprises en faillite

Bron/source: Graydon Belgium nv/sa www.graydon.be

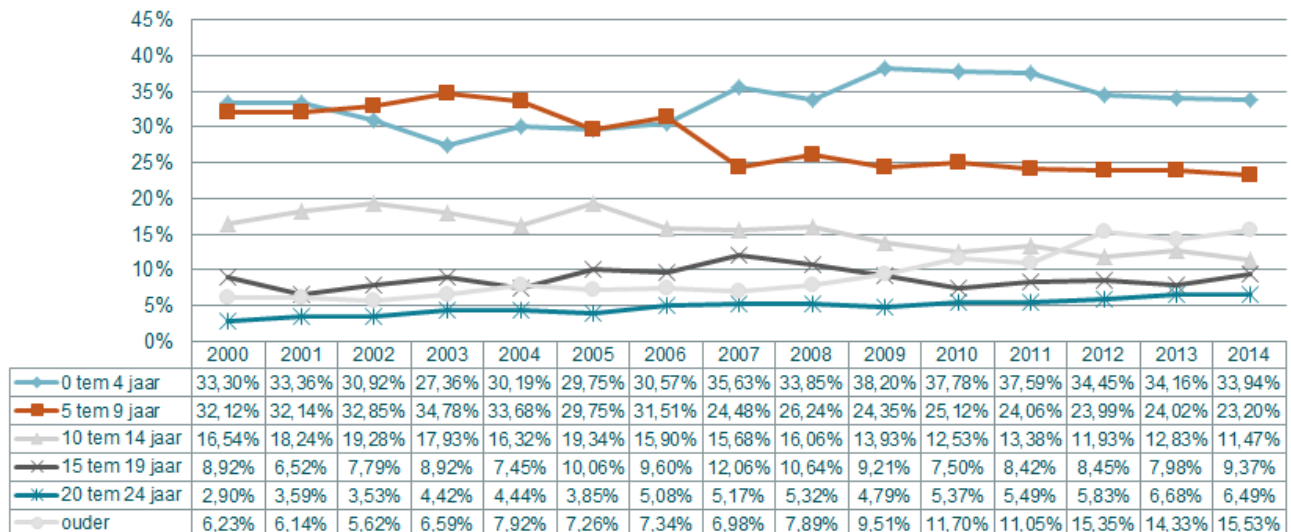

#### 4.11.4. VERDELING VAN HET AANTAL FAILLISSEMENTEN VOLGENS DE CATEGORIE VAN HET TEWERKGESTELD PERSONEEL

	2000	2001	2002	2003	2004	2005	2006	2007	2008	2009	2010	2011	2012	2013	2014
0 werknemers	592	637	828	780	804	654	670	704	598	665	727	759	875	888	901
1 tot 4 werknemers	243	309	292	317	344	386	331	332	412	524	614	461	516	513	511
5 tot 9 werknemers	49	69	68	48	51	54	31	33	48	72	62	66	52	69	54
10 tot 19 werknemers	28	25	27	32	29	34	17	18	22	28	32	28	29	31	36
20 tot 49 werknemers	12	18	22	17	24	11	9	14	9	19	10	14	12	15	17
<b>SUBTOTAAL KMO</b>	<b>924</b>	<b>1.058</b>	<b>1.237</b>	<b>1.194</b>	<b>1.252</b>	<b>1.139</b>	<b>1.058</b>	<b>1.101</b>	<b>1.089</b>	<b>1.308</b>	<b>1.445</b>	<b>1.328</b>	<b>1.484</b>	<b>1.516</b>	<b>1.519</b>
50 tot 99 werknemers	6	0	7	5	8	3	5	0	1	5	7	1	4	9	3
100 tot 199 werknemers	0	0	0	0	1	1	0	2	0	1	1	1	3	2	4
200 werknemers en meer	1	0	1	0	1	0	0	0	0	0	0	0	1	1	0
<b>TOTAAL</b>	<b>931</b>	<b>1.058</b>	<b>1.245</b>	<b>1.199</b>	<b>1.262</b>	<b>1.143</b>	<b>1.063</b>	<b>1.103</b>	<b>1.090</b>	<b>1.314</b>	<b>1.453</b>	<b>1.330</b>	<b>1.492</b>	<b>1.528</b>	<b>1.526</b>

#### 4.11.5. PROCENTUELE VERDELING VAN HET AANTAL FAILLISSEMENTEN VOLGENS DE CATEGORIE VAN HET TEWERKGESTELD PERSONEEL

	2000	2001	2002	2003	2004	2005	2006	2007	2008	2009	2010	2011	2012	2013	2014
0 werknemers	63,6%	60,2%	66,5%	65,1%	63,7%	57,2%	63,0%	63,8%	54,9%	50,6%	50,0%	57,1%	58,6%	58,1%	59,0%
1 tot 4 werknemers	26,1%	29,2%	23,5%	26,4%	27,3%	33,8%	31,1%	30,1%	37,8%	39,9%	42,3%	34,7%	34,6%	33,6%	33,5%
5 tot 9 werknemers	5,3%	6,5%	5,5%	4,0%	4,0%	4,7%	2,9%	3,0%	4,4%	5,5%	4,3%	5,0%	3,5%	4,5%	3,5%
10 tot 19 werknemers	3,0%	2,4%	2,2%	2,7%	2,3%	3,0%	1,6%	1,6%	2,0%	2,1%	2,2%	2,1%	1,9%	2,0%	2,4%
20 tot 49 werknemers	1,3%	1,7%	1,8%	1,4%	1,9%	1,0%	0,8%	1,3%	0,8%	1,4%	0,7%	1,1%	0,8%	1,0%	1,1%
<b>SUBTOTAAL KMO</b>	<b>99,2%</b>	<b>100,0%</b>	<b>99,4%</b>	<b>99,6%</b>	<b>99,2%</b>	<b>99,7%</b>	<b>99,5%</b>	<b>99,8%</b>	<b>99,9%</b>	<b>99,5%</b>	<b>99,4%</b>	<b>99,8%</b>	<b>99,5%</b>	<b>99,2%</b>	<b>99,5%</b>
50 tot 99 werknemers	0,6%	0,0%	0,6%	0,4%	0,6%	0,3%	0,5%	0,0%	0,1%	0,4%	0,5%	0,1%	0,3%	0,6%	0,2%
100 tot 199 werknemers	0,0%	0,0%	0,0%	0,0%	0,1%	0,1%	0,0%	0,2%	0,0%	0,1%	0,1%	0,1%	0,2%	0,1%	0,3%
200 werknemers en meer	0,1%	0,0%	0,1%	0,0%	0,1%	0,0%	0,0%	0,0%	0,0%	0,0%	0,0%	0,0%	0,1%	0,1%	0,0%
<b>TOTAAL</b>	<b>100,0%</b>	<b>100,0%</b>	<b>100,0%</b>	<b>100,0%</b>	<b>100,0%</b>	<b>100,0%</b>	<b>100,0%</b>	<b>100,0%</b>	<b>100,0%</b>	<b>100,0%</b>	<b>100,0%</b>	<b>100,0%</b>	<b>100,0%</b>	<b>100,0%</b>	<b>100,0%</b>

#### 4.11.6. VERDELING VAN HET AANTAL VERLOREN ARBEIDSPLAATSEN BIJ FAILLISSEMENTEN VOLGENS CATEGORIE VAN HET PERSONEEL

	2000	2001	2002	2003	2004	2005	2006	2007	2008	2009	2010	2011	2012	2013	2014
1 tot 4 werknemers	430	562	529	582	669	718	633	664	803	1.005	1.186	910	996	966	1.003
5 tot 9 werknemers	307	469	460	319	344	370	209	213	325	489	411	435	353	442	366
10 tot 19 werknemers	386	316	382	438	382	443	227	260	269	389	467	380	392	452	491
20 tot 49 werknemers	367	553	570	508	665	331	253	466	275	547	302	447	337	423	506
<b>SUBTOTAAL KMO</b>	<b>1.490</b>	<b>1.900</b>	<b>1.941</b>	<b>1.847</b>	<b>2.060</b>	<b>1.862</b>	<b>1.322</b>	<b>1.603</b>	<b>1.672</b>	<b>2.430</b>	<b>2.366</b>	<b>2.172</b>	<b>2.078</b>	<b>2.283</b>	<b>2.366</b>
50 tot 99 werknemers	405	0	476	354	557	195	269	0	50	355	426	75	237	598	161
100 tot 199 werknemers	0	0	0	0	176	105	0	270	0	121	111	150	423	253	584
200 werknemers en meer	670	0	424	0	241	0	0	0	0	0	0	0	221	238	0
<b>TOTAAL</b>	<b>2.565</b>	<b>1.900</b>	<b>2.841</b>	<b>2.201</b>	<b>3.034</b>	<b>2.162</b>	<b>1.591</b>	<b>1.873</b>	<b>1.722</b>	<b>2.906</b>	<b>2.903</b>	<b>2.397</b>	<b>2.959</b>	<b>3.372</b>	<b>3.111</b>

#### 4.11.7. PROCENTUELE VERDELING VAN HET AANTAL VERLOREN ARBEIDSPLAATSEN BIJ FAILLISSEMENTEN VOLGENS CATEGORIE VAN HET PERSONEEL

	2000	2001	2002	2003	2004	2005	2006	2007	2008	2009	2010	2011	2012	2013	2014
1 tot 4 werknemers	16,8%	29,6%	18,6%	26,4%	22,1%	33,2%	39,8%	35,5%	46,6%	34,6%	40,9%	38,0%	33,7%	28,6%	32,2%
5 tot 9 werknemers	12,0%	24,7%	16,2%	14,5%	11,3%	17,1%	13,1%	11,4%	18,9%	16,8%	14,2%	18,1%	11,9%	13,1%	11,8%
10 tot 19 werknemers	15,0%	16,6%	13,4%	19,9%	12,6%	20,5%	14,3%	13,9%	15,6%	13,4%	16,1%	15,9%	13,2%	13,4%	15,8%
20 tot 49 werknemers	14,3%	29,1%	20,1%	23,1%	21,9%	15,3%	15,9%	24,9%	16,0%	18,8%	10,4%	18,6%	11,4%	12,5%	16,3%
<b>SUBTOTAAL KMO</b>	<b>58,1%</b>	<b>100,0%</b>	<b>68,3%</b>	<b>83,9%</b>	<b>67,9%</b>	<b>86,1%</b>	<b>83,1%</b>	<b>85,6%</b>	<b>97,1%</b>	<b>83,6%</b>	<b>81,5%</b>	<b>90,6%</b>	<b>70,2%</b>	<b>67,7%</b>	<b>76,1%</b>
50 tot 99 werknemers	15,8%	0,0%	16,8%	16,1%	18,4%	9,0%	16,9%	0,0%	2,9%	12,2%	14,7%	3,1%	8,0%	17,7%	5,2%
100 tot 199 werknemers	0,0%	0,0%	0,0%	0,0%	5,8%	4,9%	0,0%	14,4%	0,0%	4,2%	3,8%	6,3%	14,3%	7,5%	18,8%
200 werknemers en meer	26,1%	0,0%	14,9%	0,0%	7,9%	0,0%	0,0%	0,0%	0,0%	0,0%	0,0%	0,0%	7,5%	7,1%	0,0%
<b>TOTAAL</b>	<b>100,0%</b>	<b>100,0%</b>	<b>100,0%</b>	<b>100,0%</b>	<b>100,0%</b>	<b>100,0%</b>	<b>100,0%</b>	<b>100,0%</b>	<b>100,0%</b>	<b>100,0%</b>	<b>100,0%</b>	<b>100,0%</b>	<b>100,0%</b>	<b>100,0%</b>	<b>100,0%</b>



#### 4.11.8. AANTAL FAILLISSEMENTEN NAAR CATEGORIE VAN HET MAATSCHAPPELIJK KAPITAAL

	2000	2001	2002	2003	2004	2005	2006	2007	2008	2009	2010	2011	2012	2013	2014
minder dan 2.500 EUR	29	24	47	31	21	22	27	27	38	41	81	79	110	115	119
2500 - 6250 EUR	7	6	19	3	5	13	9	9	15	18	18	16	22	25	21
6251 - 12500 EUR	3	4	10	6	5	0	1	23	4	4	8	4	8	8	10
12501 - 18750 EUR	477	538	639	633	702	615	600	587	626	728	813	711	733	778	750
18751 - 25000 EUR	41	41	55	78	85	68	83	78	79	95	99	79	98	89	114
25001 - 31250 EUR	88	84	71	59	46	42	27	33	30	34	14	24	20	26	26
31251 - 62500 EUR	55	86	150	145	122	122	100	91	90	115	88	92	101	86	95
62501 - 125000 EUR	57	69	57	68	65	67	49	51	39	54	53	40	49	56	53
125001 - 250000 EUR	31	36	42	33	42	33	17	34	27	32	22	27	31	23	33
250001 - 1250000 EUR	33	40	26	24	35	31	31	28	20	26	34	25	37	37	34
Meer dan 1250000 EUR	3	9	10	7	13	7	7	8	4	7	14	8	15	18	9
Niet van toepassing (eenmanszaken e.d.)	107	121	119	112	121	123	112	134	118	160	209	225	268	267	262
<b>TOTAAL</b>	<b>931</b>	<b>1.058</b>	<b>1.245</b>	<b>1.199</b>	<b>1.262</b>	<b>1.143</b>	<b>1.063</b>	<b>1.103</b>	<b>1.090</b>	<b>1.314</b>	<b>1.453</b>	<b>1.330</b>	<b>1.492</b>	<b>1.528</b>	<b>1.526</b>

#### 4.11.9. PROCENTUELE VERDELING VAN DE FAILLISSEMENTEN NAAR CATEGORIE VAN HET MAATSCHAPPELIJK KAPITAAL

	2000	2001	2002	2003	2004	2005	2006	2007	2008	2009	2010	2011	2012	2013	2014
minder dan 2.500 EUR	3,1%	2,3%	3,8%	2,6%	1,7%	1,9%	2,5%	2,4%	3,5%	3,1%	5,6%	5,9%	7,4%	7,5%	7,8%
2500 - 6250 EUR	0,8%	0,6%	1,5%	0,3%	0,4%	1,1%	0,8%	0,8%	1,4%	1,4%	1,2%	1,2%	1,5%	1,6%	1,4%
6251 - 12500 EUR	0,3%	0,4%	0,8%	0,5%	0,4%	0,0%	0,1%	2,1%	0,4%	0,3%	0,6%	0,3%	0,5%	0,5%	0,7%
12501 - 18750 EUR	51,2%	50,9%	51,3%	52,8%	55,6%	53,8%	56,4%	53,2%	57,4%	55,4%	56,0%	53,5%	49,1%	50,9%	49,1%
18751 - 25000 EUR	4,4%	3,9%	4,4%	6,5%	6,7%	5,9%	7,8%	7,1%	7,2%	7,2%	6,8%	5,9%	6,6%	5,8%	7,5%
25001 - 31250 EUR	9,5%	7,9%	5,7%	4,9%	3,6%	3,7%	2,5%	3,0%	2,8%	2,6%	1,0%	1,8%	1,3%	1,7%	1,7%
31251 - 62500 EUR	5,9%	8,1%	12,0%	12,1%	9,7%	10,7%	9,4%	8,3%	8,3%	8,8%	6,1%	6,9%	6,8%	5,6%	6,2%
62501 - 125000 EUR	6,1%	6,5%	4,6%	5,7%	5,2%	5,9%	4,6%	4,6%	3,6%	4,1%	3,6%	3,0%	3,3%	3,7%	3,5%
125001 - 250000 EUR	3,3%	3,4%	3,4%	2,8%	3,3%	2,9%	1,6%	3,1%	2,5%	2,4%	1,5%	2,0%	2,1%	1,5%	2,2%
250001 - 1250000 EUR	3,5%	3,8%	2,1%	2,0%	2,8%	2,7%	2,9%	2,5%	1,8%	2,0%	2,3%	1,9%	2,5%	2,4%	2,2%
Meer dan 1250000 EUR	0,3%	0,9%	0,8%	0,6%	1,0%	0,6%	0,7%	0,7%	0,4%	0,5%	1,0%	0,6%	1,0%	1,2%	0,6%
Niet van toepassing (eenmanszaken e.d.)	11,5%	11,4%	9,6%	9,3%	9,6%	10,8%	10,5%	12,1%	10,8%	12,2%	14,4%	16,9%	18,0%	17,5%	17,2%
<b>TOTAAL</b>	<b>100,0%</b>	<b>100,0%</b>	<b>100,0%</b>	<b>100,0%</b>	<b>100,0%</b>	<b>100,0%</b>	<b>100,0%</b>	<b>100,0%</b>	<b>100,0%</b>	<b>100,0%</b>	<b>100,0%</b>	<b>100,0%</b>	<b>100,0%</b>	<b>100,0%</b>	<b>100,0%</b>

#### 4.11.10. AANTAL FAILLISSEMENTEN PER RECHTSVORM

	2000	2001	2002	2003	2004	2005	2006	2007	2008	2009	2010	2011	2012	2013	2014
NV	212	263	264	237	224	204	176	175	141	185	156	124	149	162	133
BVBA	578	624	788	804	882	765	721	720	754	899	966	774	793	824	826
EVBA	0	0	0	0	0	0	0	0	0	0	0	100	121	111	136
SVBA	0	0	0	0	0	0	0	0	0	0	0	0	5	13	15
COMA	0	0	0	1	0	1	3	2	1	1	2	1	2	2	1
COMV	3	7	9	9	12	12	18	36	25	30	71	59	81	101	101
CV	23	16	16	10	5	4	5	3	3	3	0	1	0	0	2
CVBA	15	23	43	35	16	25	25	23	26	13	13	11	19	12	17
CVOH	14	16	17	7	10	16	10	12	15	15	16	15	17	8	10
VOF	4	4	6	3	5	3	6	13	16	20	26	27	46	32	32
LV	0	0	0	0	0	0	0	0	0	0	0	0	0	0	0
BUITENLANDSE RECHTSVORM	6	6	11	7	7	5	7	8	11	15	20	22	22	15	9
<b>TOTAAL VENNOOTSCHAPPEN</b>	<b>855</b>	<b>959</b>	<b>1.154</b>	<b>1.113</b>	<b>1.161</b>	<b>1.035</b>	<b>971</b>	<b>992</b>	<b>992</b>	<b>1.181</b>	<b>1.270</b>	<b>1.134</b>	<b>1.255</b>	<b>1.280</b>	<b>1.282</b>
EENMANZAKEN	74	91	85	77	87	98	85	91	85	97	107	127	117	130	139
NATUURLIJKE PERSONEN	2	8	6	8	13	9	5	20	13	36	76	68	120	118	105
ANDERE	0	0	0	1	1	1	2	0	0	0	0	0	0	0	0
<b>TOTAAL</b>	<b>931</b>	<b>1.058</b>	<b>1.245</b>	<b>1.199</b>	<b>1.262</b>	<b>1.143</b>	<b>1.063</b>	<b>1.103</b>	<b>1.090</b>	<b>1.314</b>	<b>1.453</b>	<b>1.330</b>	<b>1.492</b>	<b>1.528</b>	<b>1.526</b>

## 4.12. MECHELEN

### 4.12.1. AANTAL FAILLISSEMENTEN OP JAARBASIS

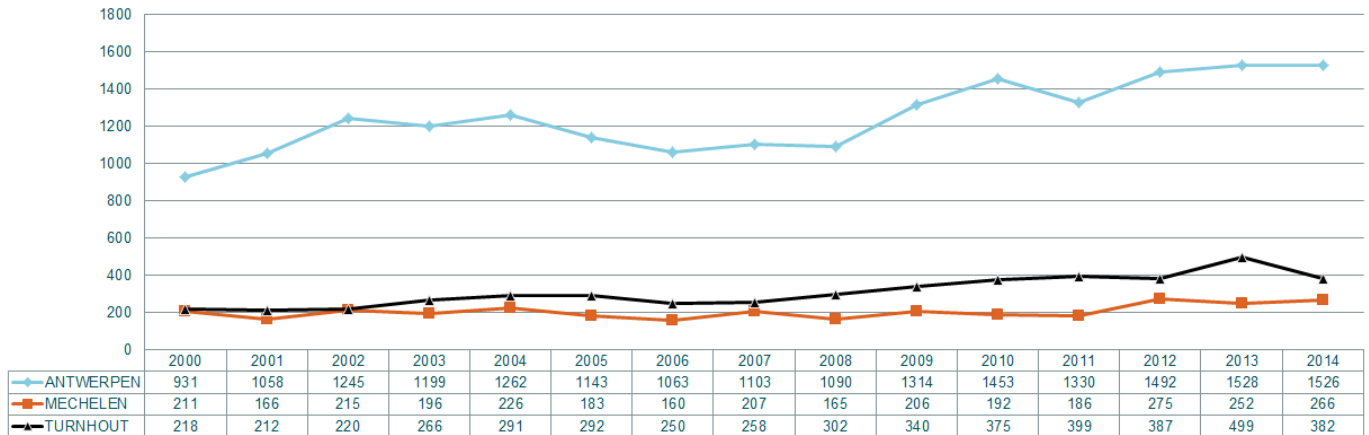

### 4.12.2. AANTAL FAILLISSEMENTSUITSPRAKEN PER MAAND

MECHELEN	2000	2001	2002	2003	2004	2005	2006	2007	2008	2009	2010	2011	2012	2013	2014
januari	29	14	16	15	16	25	12	19	18	24	7	14	30	16	28
februari	21	11	27	17	23	10	11	14	14	17	11	20	22	19	21
maart	23	18	22	21	23	17	14	11	13	23	24	15	19	27	22
april	13	14	19	13	18	19	19	22	16	11	15	13	25	28	22
mei	14	17	8	16	20	18	18	17	13	12	18	24	18	13	19
juni	24	13	15	26	25	15	14	22	11	24	17	17	17	28	18
juli	21	13	16	9	7	14	6	14	14	11	7	12	17	13	22
augustus	5	5	9	12	10	14	12	14	15	11	17	13	20	8	16
september	15	11	20	19	28	13	14	20	14	18	22	21	26	26	29
oktober	18	18	23	16	25	9	20	18	13	22	31	14	24	13	18
november	15	11	21	14	17	13	13	10	11	18	15	12	29	28	29
december	13	21	19	18	14	16	7	26	13	15	8	11	28	33	22

### 4.12.3. VERHOUDINGEN MET BETREKKING TOT ANCIËNNITEIT VAN HET GEFAILLEERDE BEDRIJF

#### Mechelen: % leeftijdscategorie van gefailleerde ondernemingen Malines: l'ancienneté des entreprises en faillite

Bron/source: Graydon Belgium nv/sa www.graydon.be

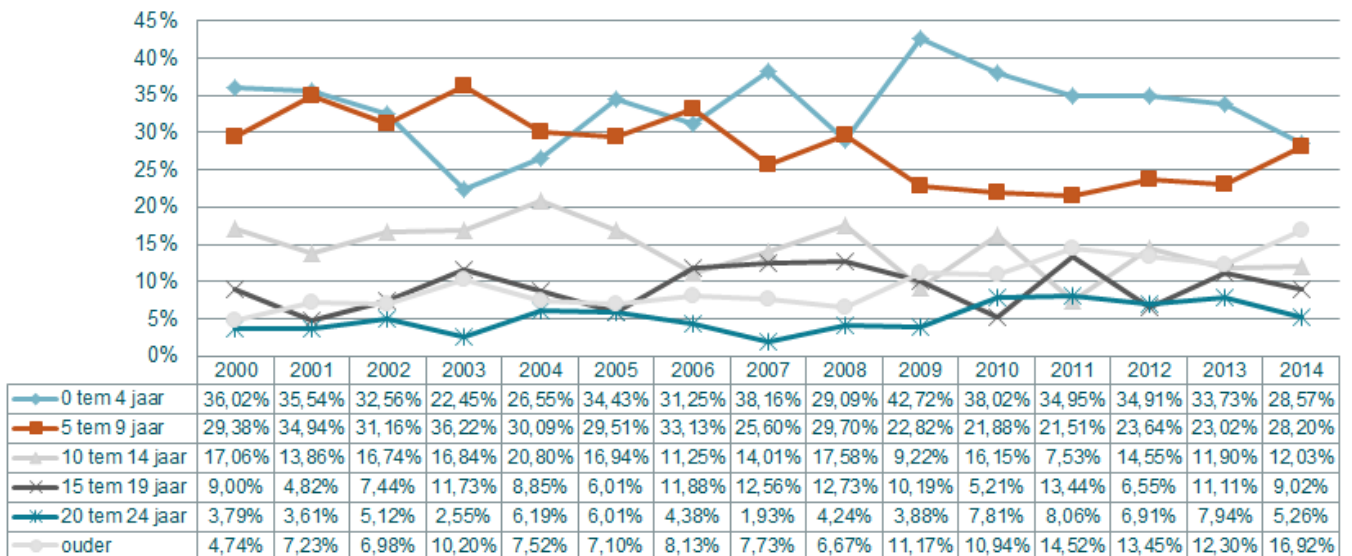

#### 4.12.4. VERDELING VAN HET AANTAL FAILLISSEMENTEN VOLGENS DE CATEGORIE VAN HET TEWERKGESTELD PERSONEEL

	2000	2001	2002	2003	2004	2005	2006	2007	2008	2009	2010	2011	2012	2013	2014
0 werknemers	136	108	136	116	138	97	96	140	89	98	83	112	131	127	142
1 tot 4 werknemers	55	48	45	49	63	67	54	49	58	84	92	53	104	100	106
5 tot 9 werknemers	10	6	10	17	10	10	8	8	9	16	10	7	21	13	8
10 tot 19 werknemers	6	0	15	11	9	6	0	8	7	6	4	12	13	7	6
20 tot 49 werknemers	3	4	5	3	5	2	2	2	1	2	2	2	4	4	2
<b>SUBTOTAAL KMO</b>	<b>210</b>	<b>166</b>	<b>211</b>	<b>196</b>	<b>225</b>	<b>182</b>	<b>160</b>	<b>207</b>	<b>164</b>	<b>206</b>	<b>191</b>	<b>186</b>	<b>273</b>	<b>251</b>	<b>264</b>
50 tot 99 werknemers	1	0	2	0	1	1	0	0	1	0	0	0	2	1	1
100 tot 199 werknemers	0	0	2	0	0	0	0	0	0	0	1	0	0	0	1
200 werknemers en meer	0	0	0	0	0	0	0	0	0	0	0	0	0	0	0
<b>TOTAAL</b>	<b>211</b>	<b>166</b>	<b>215</b>	<b>196</b>	<b>226</b>	<b>183</b>	<b>160</b>	<b>207</b>	<b>165</b>	<b>206</b>	<b>192</b>	<b>186</b>	<b>275</b>	<b>252</b>	<b>266</b>

#### 4.12.5. PROCENTUELE VERDELING VAN HET AANTAL FAILLISSEMENTEN VOLGENS DE CATEGORIE VAN HET TEWERKGESTELD PERSONEEL

	2000	2001	2002	2003	2004	2005	2006	2007	2008	2009	2010	2011	2012	2013	2014
0 werknemers	64,5%	65,1%	63,3%	59,2%	61,1%	53,0%	60,0%	67,6%	53,9%	47,6%	43,2%	60,2%	47,6%	50,4%	53,4%
1 tot 4 werknemers	26,1%	28,9%	20,9%	25,0%	27,9%	36,6%	33,8%	23,7%	35,2%	40,8%	47,9%	28,5%	37,8%	39,7%	39,8%
5 tot 9 werknemers	4,7%	3,6%	4,7%	8,7%	4,4%	5,5%	5,0%	3,9%	5,5%	7,8%	5,2%	3,8%	7,6%	5,2%	3,0%
10 tot 19 werknemers	2,8%	0,0%	7,0%	5,6%	4,0%	3,3%	0,0%	3,9%	4,2%	2,9%	2,1%	6,5%	4,7%	2,8%	2,3%
20 tot 49 werknemers	1,4%	2,4%	2,3%	1,5%	2,2%	1,1%	1,3%	1,0%	0,6%	1,0%	1,0%	1,1%	1,5%	1,6%	0,8%
<b>SUBTOTAAL KMO</b>	<b>99,5%</b>	<b>100,0%</b>	<b>98,1%</b>	<b>100,0%</b>	<b>99,6%</b>	<b>99,5%</b>	<b>100,0%</b>	<b>100,0%</b>	<b>99,4%</b>	<b>100,0%</b>	<b>99,5%</b>	<b>100,0%</b>	<b>99,3%</b>	<b>99,6%</b>	<b>99,2%</b>
50 tot 99 werknemers	0,5%	0,0%	0,9%	0,0%	0,4%	0,5%	0,0%	0,0%	0,6%	0,0%	0,0%	0,0%	0,7%	0,4%	0,4%
100 tot 199 werknemers	0,0%	0,0%	0,9%	0,0%	0,0%	0,0%	0,0%	0,0%	0,0%	0,0%	0,5%	0,0%	0,0%	0,0%	0,4%
200 werknemers en meer	0,0%	0,0%	0,0%	0,0%	0,0%	0,0%	0,0%	0,0%	0,0%	0,0%	0,0%	0,0%	0,0%	0,0%	0,0%
<b>TOTAAL</b>	<b>100,0%</b>	<b>100,0%</b>	<b>100,0%</b>	<b>100,0%</b>	<b>100,0%</b>	<b>100,0%</b>	<b>100,0%</b>	<b>100,0%</b>	<b>100,0%</b>	<b>100,0%</b>	<b>100,0%</b>	<b>100,0%</b>	<b>100,0%</b>	<b>100,0%</b>	<b>100,0%</b>

#### 4.12.6. VERDELING VAN HET AANTAL VERLOREN ARBEIDSPLAATSEN BIJ FAILLISSEMENTEN VOLGENS CATEGORIE VAN HET PERSONEEL

	2000	2001	2002	2003	2004	2005	2006	2007	2008	2009	2010	2011	2012	2013	2014
1 tot 4 werknemers	91	89	97	96	116	127	109	100	108	162	188	106	215	206	187
5 tot 9 werknemers	63	39	69	124	65	61	51	52	61	113	64	46	149	86	56
10 tot 19 werknemers	73	0	199	140	129	87	0	105	101	89	56	158	180	83	76
20 tot 49 werknemers	103	148	163	69	155	62	54	63	45	83	46	46	138	119	65
<b>SUBTOTAAL KMO</b>	<b>330</b>	<b>276</b>	<b>528</b>	<b>429</b>	<b>465</b>	<b>337</b>	<b>214</b>	<b>320</b>	<b>315</b>	<b>447</b>	<b>354</b>	<b>356</b>	<b>682</b>	<b>494</b>	<b>384</b>
50 tot 99 werknemers	58	0	120	0	75	77	0	0	55	0	0	0	153	86	55
100 tot 199 werknemers	0	0	253	0	0	0	0	0	0	0	122	0	0	0	118
200 werknemers en meer	0	0	0	0	0	0	0	0	0	0	0	0	0	0	0
<b>TOTAAL</b>	<b>388</b>	<b>276</b>	<b>901</b>	<b>429</b>	<b>540</b>	<b>414</b>	<b>214</b>	<b>320</b>	<b>370</b>	<b>447</b>	<b>476</b>	<b>356</b>	<b>835</b>	<b>580</b>	<b>557</b>

#### 4.12.7. PROCENTUELE VERDELING VAN HET AANTAL VERLOREN ARBEIDSPLAATSEN BIJ FAILLISSEMENTEN VOLGENS CATEGORIE VAN HET PERSONEEL

	2000	2001	2002	2003	2004	2005	2006	2007	2008	2009	2010	2011	2012	2013	2014
1 tot 4 werknemers	23,5%	32,2%	10,8%	22,4%	21,5%	30,7%	50,9%	31,3%	29,2%	36,2%	39,5%	29,8%	25,7%	35,5%	33,6%
5 tot 9 werknemers	16,2%	14,1%	7,7%	28,9%	12,0%	14,7%	23,8%	16,3%	16,5%	25,3%	13,4%	12,9%	17,8%	14,8%	10,1%
10 tot 19 werknemers	18,8%	0,0%	22,1%	32,6%	23,9%	21,0%	0,0%	32,8%	27,3%	19,9%	11,8%	44,4%	21,6%	14,3%	13,6%
20 tot 49 werknemers	26,5%	53,6%	18,1%	16,1%	28,7%	15,0%	25,2%	19,7%	12,2%	18,6%	9,7%	12,9%	16,5%	20,5%	11,7%
<b>SUBTOTAAL KMO</b>	<b>85,1%</b>	<b>100,0%</b>	<b>58,6%</b>	<b>100,0%</b>	<b>86,1%</b>	<b>81,4%</b>	<b>100,0%</b>	<b>100,0%</b>	<b>85,1%</b>	<b>100,0%</b>	<b>74,4%</b>	<b>100,0%</b>	<b>81,7%</b>	<b>85,2%</b>	<b>68,9%</b>
50 tot 99 werknemers	14,9%	0,0%	13,3%	0,0%	13,9%	18,6%	0,0%	0,0%	14,9%	0,0%	0,0%	0,0%	18,3%	14,8%	9,9%
100 tot 199 werknemers	0,0%	0,0%	28,1%	0,0%	0,0%	0,0%	0,0%	0,0%	0,0%	0,0%	25,6%	0,0%	0,0%	0,0%	21,2%
200 werknemers en meer	0,0%	0,0%	0,0%	0,0%	0,0%	0,0%	0,0%	0,0%	0,0%	0,0%	0,0%	0,0%	0,0%	0,0%	0,0%
<b>TOTAAL</b>	<b>100,0%</b>	<b>100,0%</b>	<b>100,0%</b>	<b>100,0%</b>	<b>100,0%</b>	<b>100,0%</b>	<b>100,0%</b>	<b>100,0%</b>	<b>100,0%</b>	<b>100,0%</b>	<b>100,0%</b>	<b>100,0%</b>	<b>100,0%</b>	<b>100,0%</b>	<b>100,0%</b>

#### 4.12.8. AANTAL FAILLISSEMENTEN NAAR CATEGORIE VAN HET MAATSCHAPPELIJK KAPITAAL

	2000	2001	2002	2003	2004	2005	2006	2007	2008	2009	2010	2011	2012	2013	2014
minder dan 2.500 EUR	14	2	7	2	2	2	6	15	6	10	6	13	19	15	15
2500 - 6250 EUR	1	0	2	1	0	0	0	6	1	2	2	1	8	2	3
6251 - 12500 EUR	0	0	0	1	0	0	0	0	0	0	2	1	0	2	1
12501 - 18750 EUR	98	85	97	81	106	103	81	95	85	89	82	78	124	120	116
18751 - 25000 EUR	8	10	15	10	10	12	6	17	7	9	14	16	10	17	19
25001 - 31250 EUR	21	9	3	5	6	6	3	5	2	0	4	2	9	2	5
31251 - 62500 EUR	13	14	22	21	18	15	13	22	14	17	15	16	22	13	17
62501 - 125000 EUR	6	4	14	19	9	7	7	4	5	9	10	7	15	11	9
125001 - 250000 EUR	7	6	6	7	5	6	4	4	1	5	2	7	7	2	8
250001 - 1250000 EUR	6	5	6	6	14	4	3	2	4	4	0	3	8	5	5
Meer dan 1250000 EUR	3	1	4	2	3	1	0	0	2	0	1	0	3	3	4
Niet van toepassing (eenmanszaken e.d.)	34	30	39	41	53	27	37	37	38	61	54	42	50	60	64
<b>TOTAAL</b>	<b>211</b>	<b>166</b>	<b>215</b>	<b>196</b>	<b>226</b>	<b>183</b>	<b>160</b>	<b>207</b>	<b>165</b>	<b>206</b>	<b>192</b>	<b>186</b>	<b>275</b>	<b>252</b>	<b>266</b>

#### 4.12.9. PROCENTUELE VERDELING VAN DE FAILLISSEMENTEN NAAR CATEGORIE VAN HET MAATSCHAPPELIJK KAPITAAL

	2000	2001	2002	2003	2004	2005	2006	2007	2008	2009	2010	2011	2012	2013	2014
minder dan 2.500 EUR	6,6%	1,2%	3,3%	1,0%	0,9%	1,1%	3,8%	7,2%	3,6%	4,9%	3,1%	7,0%	6,9%	6,0%	5,6%
2500 - 6250 EUR	0,5%	0,0%	0,9%	0,5%	0,0%	0,0%	0,0%	2,9%	0,6%	1,0%	1,0%	0,5%	2,9%	0,8%	1,1%
6251 - 12500 EUR	0,0%	0,0%	0,0%	0,5%	0,0%	0,0%	0,0%	0,0%	0,0%	0,0%	1,0%	0,5%	0,0%	0,8%	0,4%
12501 - 18750 EUR	46,4%	51,2%	45,1%	41,3%	46,9%	56,3%	50,6%	45,9%	51,5%	43,2%	42,7%	41,9%	45,1%	47,6%	43,6%
18751 - 25000 EUR	3,8%	6,0%	7,0%	5,1%	4,4%	6,6%	3,8%	8,2%	4,2%	4,4%	7,3%	8,6%	3,6%	6,7%	7,1%
25001 - 31250 EUR	10,0%	5,4%	1,4%	2,6%	2,7%	3,3%	1,9%	2,4%	1,2%	0,0%	2,1%	1,1%	3,3%	0,8%	1,9%
31251 - 62500 EUR	6,2%	8,4%	10,2%	10,7%	8,0%	8,2%	8,1%	10,6%	8,5%	8,3%	7,8%	8,6%	8,0%	5,2%	6,4%
62501 - 125000 EUR	2,8%	2,4%	6,5%	9,7%	4,0%	3,8%	4,4%	1,9%	3,0%	4,4%	5,2%	3,8%	5,5%	4,4%	3,4%
125001 - 250000 EUR	3,3%	3,6%	2,8%	3,6%	2,2%	3,3%	2,5%	1,9%	0,6%	2,4%	1,0%	3,8%	2,5%	0,8%	3,0%
250001 - 1250000 EUR	2,8%	3,0%	2,8%	3,1%	6,2%	2,2%	1,9%	1,0%	2,4%	1,9%	0,0%	1,6%	2,9%	2,0%	1,9%
Meer dan 1250000 EUR	1,4%	0,6%	1,9%	1,0%	1,3%	0,5%	0,0%	0,0%	1,2%	0,0%	0,5%	0,0%	1,1%	1,2%	1,5%
Niet van toepassing (eenmanszaken e.d.)	16,1%	18,1%	18,1%	20,9%	23,5%	14,8%	23,1%	17,9%	23,0%	29,6%	28,1%	22,6%	18,2%	23,8%	24,1%
<b>TOTAAL</b>	<b>100,0%</b>	<b>100,0%</b>	<b>100,0%</b>	<b>100,0%</b>	<b>100,0%</b>	<b>100,0%</b>	<b>100,0%</b>	<b>100,0%</b>	<b>100,0%</b>	<b>100,0%</b>	<b>100,0%</b>	<b>100,0%</b>	<b>100,0%</b>	<b>100,0%</b>	<b>100,0%</b>

#### 4.12.10. AANTAL FAILLISSEMENTEN PER RECHTSVORM

	2000	2001	2002	2003	2004	2005	2006	2007	2008	2009	2010	2011	2012	2013	2014
NV	46	28	37	44	35	21	18	18	19	22	14	17	33	20	22
BVBA	119	104	126	107	136	131	97	130	99	110	114	95	146	124	145
EVBA	0	0	0	0	0	0	0	0	0	0	0	11	18	27	16
SVBA	0	0	0	0	0	0	0	0	0	0	0	0	0	0	2
COMA	0	0	1	0	0	0	0	0	0	0	0	0	0	0	0
COMV	1	1	0	0	0	1	1	9	3	3	5	10	17	11	6
CV	4	1	2	1	0	0	2	1	0	0	0	0	0	0	0
CVBA	2	3	7	3	1	3	2	1	1	1	1	3	0	1	0
CVOH	7	0	3	1	3	1	2	4	0	2	0	3	5	1	2
VOF	1	0	2	2	1	0	1	7	6	9	4	6	7	8	13
LV	0	0	0	0	0	0	0	0	0	0	0	0	0	0	0
BUITENLANDSE RECHTSVORM	4	2	2	3	0	0	0	0	0	2	2	1	0	1	1
<b>TOTAAL VENNOOTSCHAPPEN</b>	<b>184</b>	<b>139</b>	<b>180</b>	<b>161</b>	<b>176</b>	<b>157</b>	<b>123</b>	<b>170</b>	<b>128</b>	<b>149</b>	<b>140</b>	<b>146</b>	<b>226</b>	<b>193</b>	<b>207</b>
EENMANZAKEN	27	26	32	34	50	26	31	30	36	50	48	31	36	52	40
NATUURLIJKE PERSONEN	0	1	2	1	0	0	6	7	1	7	4	9	13	7	19
ANDERE	0	0	0	0	0	0	0	0	0	0	0	0	0	0	0
<b>TOTAAL</b>	<b>211</b>	<b>166</b>	<b>215</b>	<b>196</b>	<b>226</b>	<b>183</b>	<b>160</b>	<b>207</b>	<b>165</b>	<b>206</b>	<b>192</b>	<b>186</b>	<b>275</b>	<b>252</b>	<b>266</b>

## 4.13. TURNHOUT

### 4.13.1. AANTAL FAILLISSEMENTEN OP JAARBASIS

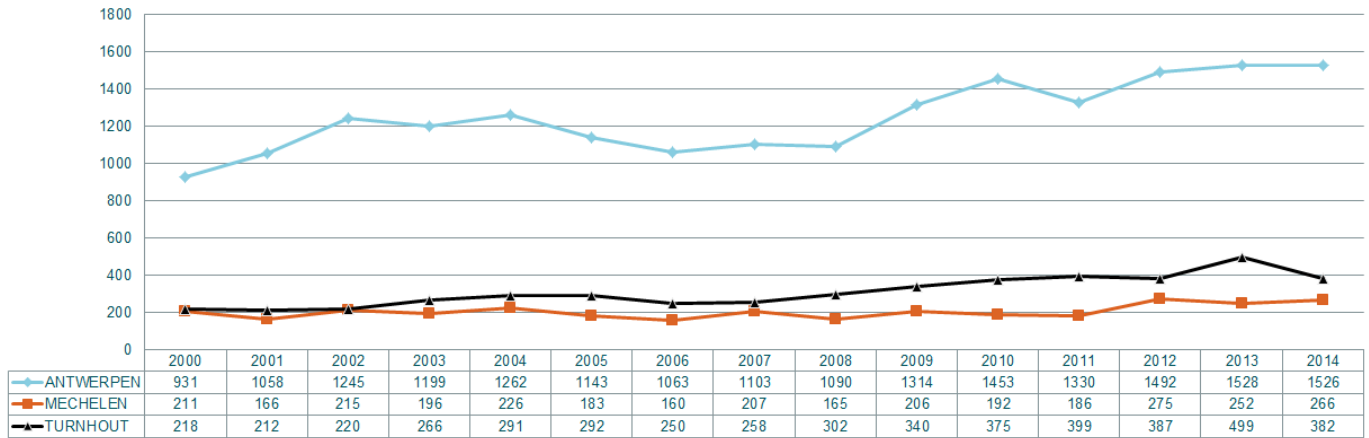

### 4.13.2. AANTAL FAILLISSEMENTSUITSPRAKEN PER MAAND

TURNHOUT	2000	2001	2002	2003	2004	2005	2006	2007	2008	2009	2010	2011	2012	2013	2014
januari	18	22	33	18	21	21	30	22	29	26	28	29	36	47	33
februari	21	19	18	23	21	25	32	24	13	30	31	36	32	32	32
maart	25	22	25	23	34	31	33	29	25	33	39	45	32	59	35
april	16	13	12	17	26	33	13	27	29	29	28	26	28	55	28
mei	16	24	11	17	12	30	16	27	20	30	27	40	33	43	36
juni	15	16	18	29	36	33	18	19	28	40	37	33	46	42	29
juli	14	12	11	22	14	7	9	9	25	19	23	19	16	32	20
augustus	10	10	8	12	12	16	20	14	27	15	11	21	25	26	22
september	29	33	28	33	35	22	19	29	34	28	36	38	34	48	45
oktober	24	10	24	18	27	17	22	30	22	25	35	32	43	51	35
november	12	16	19	26	31	35	21	18	22	39	41	47	28	29	40
december	18	15	13	28	22	22	17	10	28	26	39	33	34	35	27

### 4.13.3. VERHOUDINGEN MET BETREKKING TOT ANCIËNNITEIT VAN HET GEFAILLEERDE BEDRIJF

Turnhout: % leeftijds categorie van gefailleerde ondernemingen  
Turnhout: l'ancienneté des entreprises en faillite

Bron/source: Graydon Belgium nv/sa www.graydon.be

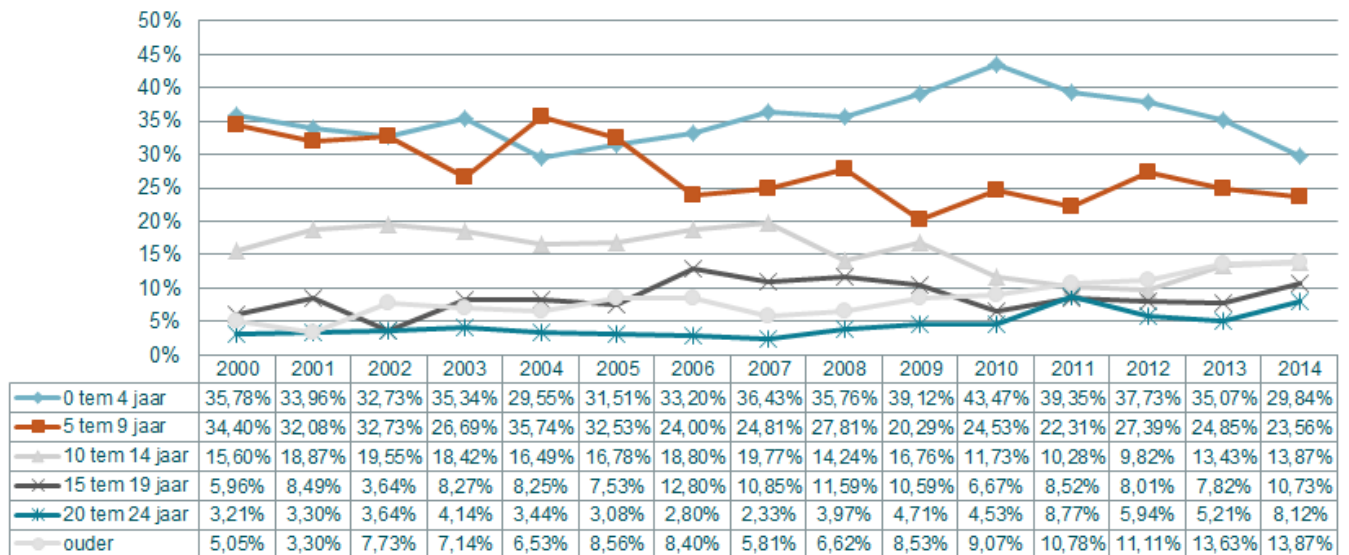

#### 4.13.4. VERDELING VAN HET AANTAL FAILLISEMENTEN VOLGENS DE CATEGORIE VAN HET TEWERKGESTELD PERSONEEL

	2000	2001	2002	2003	2004	2005	2006	2007	2008	2009	2010	2011	2012	2013	2014
0 werknemers	141	136	137	168	185	170	142	184	157	162	179	219	222	297	219
1 tot 4 werknemers	52	52	58	59	81	95	72	54	116	147	169	146	130	157	128
5 tot 9 werknemers	14	12	9	18	12	18	16	9	16	20	20	19	19	23	18
10 tot 19 werknemers	5	7	8	7	5	6	10	7	9	7	5	6	11	10	9
20 tot 49 werknemers	5	5	7	9	5	2	7	4	3	4	2	6	3	9	5
<b>SUBTOTAAL KMO</b>	<b>217</b>	<b>212</b>	<b>219</b>	<b>261</b>	<b>288</b>	<b>291</b>	<b>247</b>	<b>258</b>	<b>301</b>	<b>340</b>	<b>375</b>	<b>396</b>	<b>385</b>	<b>496</b>	<b>379</b>
50 tot 99 werknemers	0	0	1	3	2	1	2	0	1	0	0	1	1	2	2
100 tot 199 werknemers	1	0	0	0	1	0	0	0	0	0	0	1	0	1	1
200 werknemers en meer	0	0	0	2	0	0	1	0	0	0	0	1	1	0	0
<b>TOTAAL</b>	<b>218</b>	<b>212</b>	<b>220</b>	<b>266</b>	<b>291</b>	<b>292</b>	<b>250</b>	<b>258</b>	<b>302</b>	<b>340</b>	<b>375</b>	<b>399</b>	<b>387</b>	<b>499</b>	<b>382</b>

#### 4.13.5. PROCENTUELE VERDELING VAN HET AANTAL FAILLISEMENTEN VOLGENS DE CATEGORIE VAN HET TEWERKGESTELD PERSONEEL

	2000	2001	2002	2003	2004	2005	2006	2007	2008	2009	2010	2011	2012	2013	2014
0 werknemers	64,7%	64,2%	62,3%	63,2%	63,6%	58,2%	56,8%	71,3%	52,0%	47,6%	47,7%	54,9%	57,4%	59,5%	57,3%
1 tot 4 werknemers	23,9%	24,5%	26,4%	22,2%	27,8%	32,5%	28,8%	20,9%	38,4%	43,2%	45,1%	36,6%	33,6%	31,5%	33,5%
5 tot 9 werknemers	6,4%	5,7%	4,1%	6,8%	4,1%	6,2%	6,4%	3,5%	5,3%	5,9%	5,3%	4,8%	4,9%	4,6%	4,7%
10 tot 19 werknemers	2,3%	3,3%	3,6%	2,6%	1,7%	2,1%	4,0%	2,7%	3,0%	2,1%	1,3%	1,5%	2,8%	2,0%	2,4%
20 tot 49 werknemers	2,3%	2,4%	3,2%	3,4%	1,7%	0,7%	2,8%	1,6%	1,0%	1,2%	0,5%	1,5%	0,8%	1,8%	1,3%
<b>SUBTOTAAL KMO</b>	<b>99,5%</b>	<b>100,0%</b>	<b>99,5%</b>	<b>98,1%</b>	<b>99,0%</b>	<b>99,7%</b>	<b>98,8%</b>	<b>100,0%</b>	<b>99,7%</b>	<b>100,0%</b>	<b>100,0%</b>	<b>99,2%</b>	<b>99,5%</b>	<b>99,4%</b>	<b>99,2%</b>
50 tot 99 werknemers	0,0%	0,0%	0,5%	1,1%	0,7%	0,3%	0,8%	0,0%	0,3%	0,0%	0,0%	0,3%	0,3%	0,4%	0,5%
100 tot 199 werknemers	0,5%	0,0%	0,0%	0,0%	0,3%	0,0%	0,0%	0,0%	0,0%	0,0%	0,0%	0,3%	0,0%	0,2%	0,3%
200 werknemers en meer	0,0%	0,0%	0,0%	0,8%	0,0%	0,0%	0,4%	0,0%	0,0%	0,0%	0,0%	0,3%	0,3%	0,0%	0,0%
<b>TOTAAL</b>	<b>100,0%</b>	<b>100,0%</b>	<b>100,0%</b>	<b>100,0%</b>	<b>100,0%</b>	<b>100,0%</b>	<b>100,0%</b>	<b>100,0%</b>	<b>100,0%</b>	<b>100,0%</b>	<b>100,0%</b>	<b>100,0%</b>	<b>100,0%</b>	<b>100,0%</b>	<b>100,0%</b>

#### 4.13.6. VERDELING VAN HET AANTAL VERLOREN ARBEIDSPLAATSEN BIJ FAILLISEMENTEN VOLGENS CATEGORIE VAN HET PERSONEEL

	2000	2001	2002	2003	2004	2005	2006	2007	2008	2009	2010	2011	2012	2013	2014
1 tot 4 werknemers	85	100	101	110	141	191	135	99	233	293	332	287	259	307	253
5 tot 9 werknemers	93	85	63	118	81	115	103	61	104	126	134	123	131	155	125
10 tot 19 werknemers	65	93	117	82	66	93	134	91	119	91	63	84	145	150	121
20 tot 49 werknemers	128	139	212	313	130	62	236	102	111	106	52	198	91	259	170
<b>SUBTOTAAL KMO</b>	<b>371</b>	<b>417</b>	<b>493</b>	<b>623</b>	<b>418</b>	<b>461</b>	<b>608</b>	<b>353</b>	<b>567</b>	<b>616</b>	<b>581</b>	<b>692</b>	<b>626</b>	<b>871</b>	<b>669</b>
50 tot 99 werknemers	0	0	61	233	134	68	140	0	86	0	0	64	79	170	158
100 tot 199 werknemers	183	0	0	0	104	0	0	0	0	0	0	104	0	192	109
200 werknemers en meer	0	0	0	663	0	0	215	0	0	0	0	318	213	0	0
<b>TOTAAL</b>	<b>554</b>	<b>417</b>	<b>554</b>	<b>1.519</b>	<b>656</b>	<b>529</b>	<b>963</b>	<b>353</b>	<b>653</b>	<b>616</b>	<b>581</b>	<b>1.178</b>	<b>918</b>	<b>1.233</b>	<b>936</b>

#### 4.13.7. PROCENTUELE VERDELING VAN HET AANTAL VERLOREN ARBEIDSPLAATSEN BIJ FAILLISEMENTEN VOLGENS CATEGORIE VAN HET PERSONEEL

	2000	2001	2002	2003	2004	2005	2006	2007	2008	2009	2010	2011	2012	2013	2014
1 tot 4 werknemers	15,3%	24,0%	18,2%	7,2%	21,5%	36,1%	14,0%	28,0%	35,7%	47,6%	57,1%	24,4%	28,2%	24,9%	27,0%
5 tot 9 werknemers	16,8%	20,4%	11,4%	7,8%	12,3%	21,7%	10,7%	17,3%	15,9%	20,5%	23,1%	10,4%	14,3%	12,6%	13,4%
10 tot 19 werknemers	11,7%	22,3%	21,1%	5,4%	10,1%	17,6%	13,9%	25,8%	18,2%	14,8%	10,8%	7,1%	15,8%	12,2%	12,9%
20 tot 49 werknemers	23,1%	33,3%	38,3%	20,6%	19,8%	11,7%	24,5%	28,9%	17,0%	17,2%	9,0%	16,8%	9,9%	21,0%	18,2%
<b>SUBTOTAAL KMO</b>	<b>67,0%</b>	<b>100,0%</b>	<b>89,0%</b>	<b>41,0%</b>	<b>63,7%</b>	<b>87,1%</b>	<b>63,1%</b>	<b>100,0%</b>	<b>86,8%</b>	<b>100,0%</b>	<b>100,0%</b>	<b>58,7%</b>	<b>68,2%</b>	<b>70,6%</b>	<b>71,5%</b>
50 tot 99 werknemers	0,0%	0,0%	11,0%	15,3%	20,4%	12,9%	14,5%	0,0%	13,2%	0,0%	0,0%	5,4%	8,6%	13,8%	16,9%
100 tot 199 werknemers	33,0%	0,0%	0,0%	0,0%	15,9%	0,0%	0,0%	0,0%	0,0%	0,0%	0,0%	8,8%	0,0%	15,6%	11,6%
200 werknemers en meer	0,0%	0,0%	0,0%	43,6%	0,0%	0,0%	22,3%	0,0%	0,0%	0,0%	0,0%	27,0%	23,2%	0,0%	0,0%
<b>TOTAAL</b>	<b>100,0%</b>	<b>100,0%</b>	<b>100,0%</b>	<b>100,0%</b>	<b>100,0%</b>	<b>100,0%</b>	<b>100,0%</b>	<b>100,0%</b>	<b>100,0%</b>	<b>100,0%</b>	<b>100,0%</b>	<b>100,0%</b>	<b>100,0%</b>	<b>100,0%</b>	<b>100,0%</b>

#### 4.13.8. AANTAL FAILLISSEMENTEN NAAR CATEGORIE VAN HET MAATSCHAPPELIJK KAPITAAL

	2000	2001	2002	2003	2004	2005	2006	2007	2008	2009	2010	2011	2012	2013	2014
minder dan 2.500 EUR	0	1	5	6	5	7	2	5	9	10	24	27	25	31	33
2500 - 6250 EUR	1	1	5	2	1	1	0	0	1	2	5	8	3	6	9
6251 - 12500 EUR	2	0	0	1	0	0	2	2	1	0	1	1	0	0	0
12501 - 18750 EUR	94	92	88	120	152	151	123	113	128	165	161	161	165	219	156
18751 - 25000 EUR	8	16	21	19	22	20	19	18	29	22	25	37	31	29	21
25001 - 31250 EUR	17	23	8	11	13	12	3	5	6	5	4	6	7	6	4
31251 - 62500 EUR	23	24	22	31	20	24	25	28	28	31	29	24	26	32	30
62501 - 125000 EUR	16	13	11	10	14	16	13	11	13	15	16	11	13	18	13
125001 - 250000 EUR	6	6	10	10	13	10	10	0	3	4	5	12	7	12	6
250001 - 1250000 EUR	7	8	12	10	9	4	8	7	8	7	3	6	8	25	9
Meer dan 1250000 EUR	1	1	0	3	2	0	0	2	2	1	0	3	3	4	4
Niet van toepassing (eenmanszaken e.d.)	43	27	38	43	40	47	45	67	74	78	102	103	99	117	97
<b>TOTAAL</b>	<b>218</b>	<b>212</b>	<b>220</b>	<b>266</b>	<b>291</b>	<b>292</b>	<b>250</b>	<b>258</b>	<b>302</b>	<b>340</b>	<b>375</b>	<b>399</b>	<b>387</b>	<b>499</b>	<b>382</b>

#### 4.13.9. PROCENTUELE VERDELING VAN DE FAILLISSEMENTEN NAAR CATEGORIE VAN HET MAATSCHAPPELIJK KAPITAAL

	2000	2001	2002	2003	2004	2005	2006	2007	2008	2009	2010	2011	2012	2013	2014
minder dan 2.500 EUR	0,0%	0,5%	2,3%	2,3%	1,7%	2,4%	0,8%	1,9%	3,0%	2,9%	6,4%	6,8%	6,5%	6,2%	8,6%
2500 - 6250 EUR	0,5%	0,5%	2,3%	0,8%	0,3%	0,3%	0,0%	0,0%	0,3%	0,6%	1,3%	2,0%	0,8%	1,2%	2,4%
6251 - 12500 EUR	0,9%	0,0%	0,0%	0,4%	0,0%	0,0%	0,8%	0,8%	0,3%	0,0%	0,3%	0,3%	0,0%	0,0%	0,0%
12501 - 18750 EUR	43,1%	43,4%	40,0%	45,1%	52,2%	51,7%	49,2%	43,8%	42,4%	48,5%	42,9%	40,4%	42,6%	43,9%	40,8%
18751 - 25000 EUR	3,7%	7,5%	9,5%	7,1%	7,6%	6,8%	7,6%	7,0%	9,6%	6,5%	6,7%	9,3%	8,0%	5,8%	5,5%
25001 - 31250 EUR	7,8%	10,8%	3,6%	4,1%	4,5%	4,1%	1,2%	1,9%	2,0%	1,5%	1,1%	1,5%	1,8%	1,2%	1,0%
31251 - 62500 EUR	10,6%	11,3%	10,0%	11,7%	6,9%	8,2%	10,0%	10,9%	9,3%	9,1%	7,7%	6,0%	6,7%	6,4%	7,9%
62501 - 125000 EUR	7,3%	6,1%	5,0%	3,8%	4,8%	5,5%	5,2%	4,3%	4,3%	4,4%	4,3%	2,8%	3,4%	3,6%	3,4%
125001 - 250000 EUR	2,8%	2,8%	4,5%	3,8%	4,5%	3,4%	4,0%	0,0%	1,0%	1,2%	1,3%	3,0%	1,8%	2,4%	1,6%
250001 - 1250000 EUR	3,2%	3,8%	5,5%	3,8%	3,1%	1,4%	3,2%	2,7%	2,6%	2,1%	0,8%	1,5%	2,1%	5,0%	2,4%
Meer dan 1250000 EUR	0,5%	0,5%	0,0%	1,1%	0,7%	0,0%	0,0%	0,8%	0,7%	0,3%	0,0%	0,8%	0,8%	0,8%	1,0%
Niet van toepassing (eenmanszaken e.d.)	19,7%	12,7%	17,3%	16,2%	13,7%	16,1%	18,0%	26,0%	24,5%	22,9%	27,2%	25,8%	25,6%	23,4%	25,4%
<b>TOTAAL</b>	<b>100,0%</b>	<b>100,0%</b>	<b>100,0%</b>	<b>100,0%</b>	<b>100,0%</b>	<b>100,0%</b>	<b>100,0%</b>	<b>100,0%</b>	<b>100,0%</b>	<b>100,0%</b>	<b>100,0%</b>	<b>100,0%</b>	<b>100,0%</b>	<b>100,0%</b>	<b>100,0%</b>

#### 4.13.10. AANTAL FAILLISSEMENTEN PER RECHTSVORM

	2000	2001	2002	2003	2004	2005	2006	2007	2008	2009	2010	2011	2012	2013	2014
NV	49	52	42	50	43	45	45	28	31	37	23	36	32	51	35
BVBA	122	130	125	163	194	192	151	157	187	212	217	196	198	267	176
EVBA	0	0	0	0	0	0	0	0	0	0	0	25	27	26	31
SVBA	0	0	0	0	0	0	0	0	0	0	0	0	1	2	3
COMA	0	0	1	0	2	0	0	0	0	0	0	1	0	0	0
COMV	0	1	4	1	2	4	2	1	4	6	16	26	20	22	28
CV	3	0	4	2	1	0	0	0	1	0	0	2	2	0	2
CVBA	3	4	2	2	8	1	4	1	2	2	2	1	4	0	1
CVOH	0	1	4	5	4	3	1	2	1	3	8	3	1	4	6
VOF	1	1	0	4	0	0	2	4	5	4	10	6	6	11	3
LV	0	0	0	0	0	1	0	0	0	0	0	0	0	0	0
BUITENLANDSE RECHTSVORM	1	1	1	1	2	0	3	0	2	5	4	11	3	11	1
<b>TOTAAL VENNOOTSCHAPPEN</b>	<b>179</b>	<b>190</b>	<b>183</b>	<b>228</b>	<b>256</b>	<b>246</b>	<b>208</b>	<b>193</b>	<b>233</b>	<b>269</b>	<b>280</b>	<b>307</b>	<b>294</b>	<b>394</b>	<b>286</b>
EENMANZAKEN	38	22	36	36	31	46	38	63	67	65	77	76	75	71	72
NATUURLIJKE PERSONEN	1	0	1	2	4	0	4	2	2	6	18	16	18	32	23
ANDERE	0	0	0	0	0	0	0	0	0	0	0	0	0	0	1
<b>TOTAAL</b>	<b>218</b>	<b>212</b>	<b>220</b>	<b>266</b>	<b>291</b>	<b>292</b>	<b>250</b>	<b>258</b>	<b>302</b>	<b>340</b>	<b>375</b>	<b>399</b>	<b>387</b>	<b>499</b>	<b>382</b>

## 4.14. HASSELT

### 4.14.1. AANTAL FAILLISSEMENTEN OP JAARBASIS

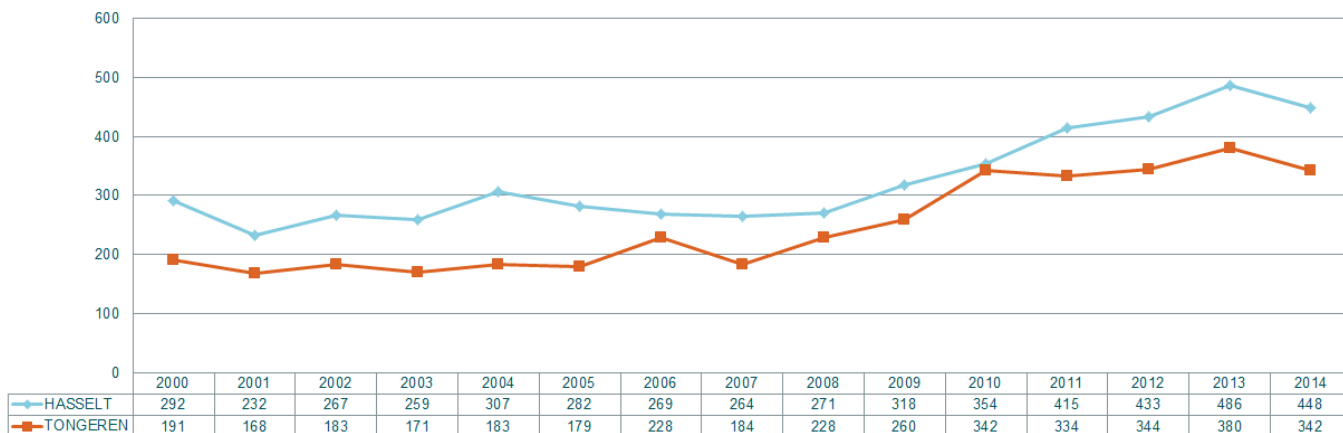

### 4.14.2. AANTAL FAILLISSEMENTSUITSPRAKEN PER MAAND

HASSELT	2000	2001	2002	2003	2004	2005	2006	2007	2008	2009	2010	2011	2012	2013	2014
januari	19	21	21	20	31	23	27	27	27	25	30	23	38	47	40
februari	18	14	21	19	35	13	28	25	22	26	29	42	27	34	35
maart	35	19	25	26	29	37	22	24	17	43	24	47	45	41	55
april	29	21	22	27	31	29	19	28	22	33	54	27	24	36	33
mei	31	26	30	22	25	18	13	22	17	17	21	42	37	44	40
juni	23	34	27	18	20	29	24	23	22	20	28	43	30	41	37
juli	19	10	22	23	18	17	22	9	17	20	18	27	26	36	28
augustus	18	19	15	18	22	16	15	12	13	17	9	18	26	22	14
september	18	16	17	28	24	39	25	26	24	38	48	45	57	60	40
oktober	29	15	30	22	21	14	24	22	38	21	28	35	48	58	47
november	36	21	23	12	22	19	23	25	25	26	35	27	43	37	39
december	17	16	14	24	29	28	27	21	27	32	30	39	32	30	40

### 4.14.3. VERHOUDINGEN MET BETREKKING TOT ANCIËNNITEIT VAN HET GEFAILLEERDE BEDRIJF

Hasselt: % leeftijdscategorie van gefailleerde ondernemingen  
Hasselt: l'ancienneté des entreprises en faillite

Bron/source: GraydonBelgium nv/sa www.graydon.be

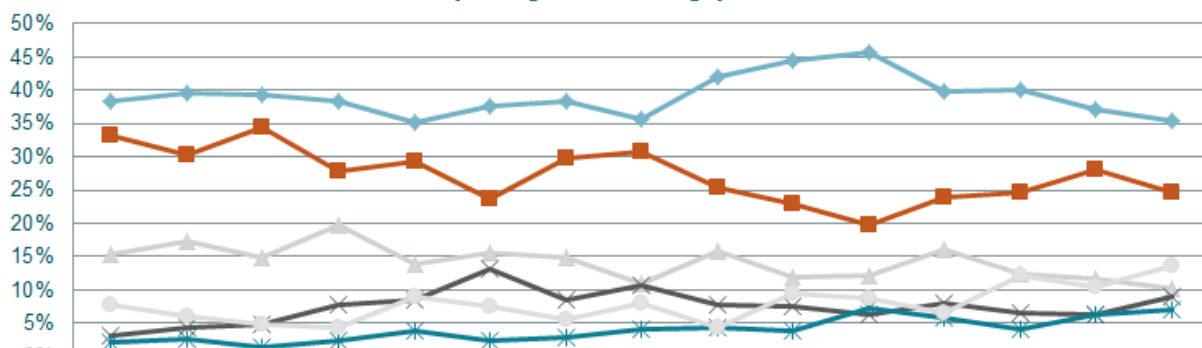

	2000	2001	2002	2003	2004	2005	2006	2007	2008	2009	2010	2011	2012	2013	2014
0 tem 4 jaar	38,36%	39,66%	39,33%	38,22%	35,18%	37,59%	38,29%	35,61%	42,07%	44,34%	45,76%	39,76%	39,95%	37,04%	35,49%
5 tem 9 jaar	33,22%	30,17%	34,46%	27,80%	29,32%	23,76%	29,74%	30,68%	25,46%	22,96%	19,77%	23,86%	24,71%	27,98%	24,55%
10 tem 14 jaar	15,41%	17,24%	14,98%	19,69%	14,01%	15,60%	14,87%	10,98%	15,87%	11,95%	12,15%	16,14%	12,47%	11,73%	10,27%
15 tem 19 jaar	3,08%	4,31%	4,87%	7,72%	8,47%	13,12%	8,55%	10,61%	7,75%	7,55%	6,21%	7,95%	6,47%	6,38%	8,93%
20 tem 24 jaar	2,05%	2,59%	1,50%	2,32%	3,91%	2,48%	2,97%	4,17%	4,43%	3,77%	7,34%	5,78%	4,16%	6,38%	7,14%
ouder	7,88%	6,03%	4,87%	4,25%	9,12%	7,45%	5,58%	7,95%	4,43%	9,43%	8,76%	6,51%	12,24%	10,49%	13,62%



#### 4.14.4. VERDELING VAN HET AANTAL FAILLISEMENTEN VOLGENS DE CATEGORIE VAN HET TEWERKGESTELD PERSONEEL

	2000	2001	2002	2003	2004	2005	2006	2007	2008	2009	2010	2011	2012	2013	2014
0 werknemers	180	146	154	165	186	157	163	159	139	121	148	203	225	241	233
1 tot 4 werknemers	79	60	69	63	86	94	84	79	104	162	172	162	157	188	179
5 tot 9 werknemers	18	15	18	16	20	17	10	10	13	22	22	28	29	22	18
10 tot 19 werknemers	9	7	14	6	8	8	10	8	10	9	7	10	16	22	11
20 tot 49 werknemers	6	4	10	6	4	3	0	5	2	4	4	11	3	8	4
<b>SUBTOTAAL KMO</b>	<b>292</b>	<b>232</b>	<b>265</b>	<b>256</b>	<b>304</b>	<b>279</b>	<b>267</b>	<b>261</b>	<b>268</b>	<b>318</b>	<b>353</b>	<b>414</b>	<b>430</b>	<b>481</b>	<b>445</b>
50 tot 99 werknemers	0	0	1	1	2	2	1	1	1	0	1	1	3	4	1
100 tot 199 werknemers	0	0	0	2	1	0	1	1	2	0	0	0	0	1	2
200 werknemers en meer	0	0	1	0	0	1	0	1	0	0	0	0	0	0	0
<b>TOTAAL</b>	<b>292</b>	<b>232</b>	<b>267</b>	<b>259</b>	<b>307</b>	<b>282</b>	<b>269</b>	<b>264</b>	<b>271</b>	<b>318</b>	<b>354</b>	<b>415</b>	<b>433</b>	<b>486</b>	<b>448</b>

#### 4.14.5. PROCENTUELE VERDELING VAN HET AANTAL FAILLISEMENTEN VOLGENS DE CATEGORIE VAN HET TEWERKGESTELD PERSONEEL

	2000	2001	2002	2003	2004	2005	2006	2007	2008	2009	2010	2011	2012	2013	2014
0 werknemers	61,6%	62,9%	57,7%	63,7%	60,6%	55,7%	60,6%	60,2%	51,3%	38,1%	41,8%	48,9%	52,0%	49,6%	52,0%
1 tot 4 werknemers	27,1%	25,9%	25,8%	24,3%	28,0%	33,3%	31,2%	29,9%	38,4%	50,9%	48,6%	39,0%	36,3%	38,7%	40,0%
5 tot 9 werknemers	6,2%	6,5%	6,7%	6,2%	6,5%	6,0%	3,7%	3,8%	4,8%	6,9%	6,2%	6,7%	6,7%	4,5%	4,0%
10 tot 19 werknemers	3,1%	3,0%	5,2%	2,3%	2,6%	2,8%	3,7%	3,0%	3,7%	2,8%	2,0%	2,4%	3,7%	4,5%	2,5%
20 tot 49 werknemers	2,1%	1,7%	3,7%	2,3%	1,3%	1,1%	0,0%	1,9%	0,7%	1,3%	1,1%	2,7%	0,7%	1,6%	0,9%
<b>SUBTOTAAL KMO</b>	<b>100,0%</b>	<b>100,0%</b>	<b>99,3%</b>	<b>98,8%</b>	<b>99,0%</b>	<b>98,9%</b>	<b>99,3%</b>	<b>98,9%</b>	<b>98,9%</b>	<b>100,0%</b>	<b>99,7%</b>	<b>99,8%</b>	<b>99,3%</b>	<b>99,0%</b>	<b>99,3%</b>
50 tot 99 werknemers	0,0%	0,0%	0,4%	0,4%	0,7%	0,7%	0,4%	0,4%	0,4%	0,0%	0,3%	0,2%	0,7%	0,8%	0,2%
100 tot 199 werknemers	0,0%	0,0%	0,0%	0,8%	0,3%	0,0%	0,4%	0,4%	0,7%	0,0%	0,0%	0,0%	0,0%	0,2%	0,4%
200 werknemers en meer	0,0%	0,0%	0,4%	0,0%	0,0%	0,4%	0,0%	0,4%	0,0%	0,0%	0,0%	0,0%	0,0%	0,0%	0,0%
<b>TOTAAL</b>	<b>100,0%</b>	<b>100,0%</b>	<b>100,0%</b>	<b>100,0%</b>	<b>100,0%</b>	<b>100,0%</b>	<b>100,0%</b>	<b>100,0%</b>	<b>100,0%</b>	<b>100,0%</b>	<b>100,0%</b>	<b>100,0%</b>	<b>100,0%</b>	<b>100,0%</b>	<b>100,0%</b>

#### 4.14.6. VERDELING VAN HET AANTAL VERLOREN ARBEIDSPLAATSEN BIJ FAILLISEMENTEN VOLGENS CATEGORIE VAN HET PERSONEEL

	2000	2001	2002	2003	2004	2005	2006	2007	2008	2009	2010	2011	2012	2013	2014
1 tot 4 werknemers	139	104	143	118	165	172	165	156	206	306	334	317	307	374	338
5 tot 9 werknemers	108	87	126	110	129	113	68	66	87	146	149	194	195	154	114
10 tot 19 werknemers	111	111	178	83	102	124	125	113	126	118	96	141	240	292	156
20 tot 49 werknemers	175	121	265	186	149	93	0	126	68	122	121	326	74	236	128
<b>SUBTOTAAL KMO</b>	<b>533</b>	<b>423</b>	<b>712</b>	<b>497</b>	<b>545</b>	<b>502</b>	<b>358</b>	<b>461</b>	<b>487</b>	<b>692</b>	<b>700</b>	<b>978</b>	<b>816</b>	<b>1.056</b>	<b>736</b>
50 tot 99 werknemers	0	0	70	68	138	188	54	98	51	0	58	69	230	230	56
100 tot 199 werknemers	0	0	0	355	107	0	105	148	316	0	0	0	0	150	222
200 werknemers en meer	0	0	224	0	0	308	0	257	0	0	0	0	0	0	0
<b>TOTAAL</b>	<b>533</b>	<b>423</b>	<b>1.006</b>	<b>920</b>	<b>790</b>	<b>998</b>	<b>517</b>	<b>964</b>	<b>854</b>	<b>692</b>	<b>758</b>	<b>1.047</b>	<b>1.046</b>	<b>1.436</b>	<b>1.014</b>

#### 4.14.7. PROCENTUELE VERDELING VAN HET AANTAL VERLOREN ARBEIDSPLAATSEN BIJ FAILLISEMENTEN VOLGENS CATEGORIE VAN HET PERSONEEL

	2000	2001	2002	2003	2004	2005	2006	2007	2008	2009	2010	2011	2012	2013	2014
1 tot 4 werknemers	26,1%	24,6%	14,2%	12,8%	20,9%	17,2%	31,9%	16,2%	24,1%	44,2%	44,1%	30,3%	29,3%	26,0%	33,3%
5 tot 9 werknemers	20,3%	20,6%	12,5%	12,0%	16,3%	11,3%	13,2%	6,8%	10,2%	21,1%	19,7%	18,5%	18,6%	10,7%	11,2%
10 tot 19 werknemers	20,8%	26,2%	17,7%	9,0%	12,9%	12,4%	24,2%	11,7%	14,8%	17,1%	12,7%	13,5%	22,9%	20,3%	15,4%
20 tot 49 werknemers	32,8%	28,6%	26,3%	20,2%	18,9%	9,3%	0,0%	13,1%	8,0%	17,6%	16,0%	31,1%	7,1%	16,4%	12,6%
<b>SUBTOTAAL KMO</b>	<b>100,0%</b>	<b>100,0%</b>	<b>70,8%</b>	<b>54,0%</b>	<b>69,0%</b>	<b>50,3%</b>	<b>69,2%</b>	<b>47,8%</b>	<b>57,0%</b>	<b>100,0%</b>	<b>92,3%</b>	<b>93,4%</b>	<b>78,0%</b>	<b>73,5%</b>	<b>72,6%</b>
50 tot 99 werknemers	0,0%	0,0%	7,0%	7,4%	17,5%	18,8%	10,4%	10,2%	6,0%	0,0%	7,7%	6,6%	22,0%	16,0%	5,5%
100 tot 199 werknemers	0,0%	0,0%	0,0%	38,6%	13,5%	0,0%	20,3%	15,4%	37,0%	0,0%	0,0%	0,0%	0,0%	10,4%	21,9%
200 werknemers en meer	0,0%	0,0%	22,3%	0,0%	0,0%	30,9%	0,0%	26,7%	0,0%	0,0%	0,0%	0,0%	0,0%	0,0%	0,0%
<b>TOTAAL</b>	<b>100,0%</b>	<b>100,0%</b>	<b>100,0%</b>	<b>100,0%</b>	<b>100,0%</b>	<b>100,0%</b>	<b>100,0%</b>	<b>100,0%</b>	<b>100,0%</b>	<b>100,0%</b>	<b>100,0%</b>	<b>100,0%</b>	<b>100,0%</b>	<b>100,0%</b>	<b>100,0%</b>

#### 4.14.8. AANTAL FAILLISSEMENTEN NAAR CATEGORIE VAN HET MAATSCHAPPELIJK KAPITAAL

	2000	2001	2002	2003	2004	2005	2006	2007	2008	2009	2010	2011	2012	2013	2014
minder dan 2.500 EUR	10	9	5	8	4	2	4	5	7	7	15	20	20	35	33
2500 - 6250 EUR	0	5	4	1	2	2	1	3	2	1	4	2	7	4	8
6251 - 12500 EUR	5	1	0	1	0	2	1	1	0	0	0	0	3	0	2
12501 - 18750 EUR	90	96	97	104	115	110	111	116	107	156	153	179	197	210	185
18751 - 25000 EUR	16	13	21	21	25	25	19	30	29	22	27	34	33	34	24
25001 - 31250 EUR	25	11	4	10	9	2	4	8	7	5	3	9	3	10	8
31251 - 62500 EUR	26	24	40	33	33	46	25	24	28	38	22	35	28	34	26
62501 - 125000 EUR	19	11	27	10	24	13	21	16	11	7	21	16	13	25	19
125001 - 250000 EUR	11	8	8	9	9	8	5	6	7	5	12	9	8	15	5
250001 - 1250000 EUR	8	8	9	7	11	7	10	6	9	5	3	19	12	10	15
Meer dan 1250000 EUR	0	3	0	4	1	1	2	2	4	0	0	5	6	1	2
Niet van toepassing (eenmanszaken e.d.)	82	43	52	51	74	64	66	47	60	72	94	87	103	108	121
<b>TOTAAL</b>	<b>292</b>	<b>232</b>	<b>267</b>	<b>259</b>	<b>307</b>	<b>282</b>	<b>269</b>	<b>264</b>	<b>271</b>	<b>318</b>	<b>354</b>	<b>415</b>	<b>433</b>	<b>486</b>	<b>448</b>

#### 4.14.9. PROCENTUELE VERDELING VAN DE FAILLISSEMENTEN NAAR CATEGORIE VAN HET MAATSCHAPPELIJK KAPITAAL

	2000	2001	2002	2003	2004	2005	2006	2007	2008	2009	2010	2011	2012	2013	2014
minder dan 2.500 EUR	3,4%	3,9%	1,9%	3,1%	1,3%	0,7%	1,5%	1,9%	2,6%	2,2%	4,2%	4,8%	4,6%	7,2%	7,4%
2500 - 6250 EUR	0,0%	2,2%	1,5%	0,4%	0,7%	0,7%	0,4%	1,1%	0,7%	0,3%	1,1%	0,5%	1,6%	0,8%	1,8%
6251 - 12500 EUR	1,7%	0,4%	0,0%	0,4%	0,0%	0,7%	0,4%	0,4%	0,0%	0,0%	0,0%	0,0%	0,7%	0,0%	0,4%
12501 - 18750 EUR	30,8%	41,4%	36,3%	40,2%	37,5%	39,0%	41,3%	43,9%	39,5%	49,1%	43,2%	43,1%	45,5%	43,2%	41,3%
18751 - 25000 EUR	5,5%	5,6%	7,9%	8,1%	8,1%	8,9%	7,1%	11,4%	10,7%	6,9%	7,6%	8,2%	7,6%	7,0%	5,4%
25001 - 31250 EUR	8,6%	4,7%	1,5%	3,9%	2,9%	0,7%	1,5%	3,0%	2,6%	1,6%	0,8%	2,2%	0,7%	2,1%	1,8%
31251 - 62500 EUR	8,9%	10,3%	15,0%	12,7%	10,7%	16,3%	9,3%	9,1%	10,3%	11,9%	6,2%	8,4%	6,5%	7,0%	5,8%
62501 - 125000 EUR	6,5%	4,7%	10,1%	3,9%	7,8%	4,6%	7,8%	6,1%	4,1%	2,2%	5,9%	3,9%	3,0%	5,1%	4,2%
125001 - 250000 EUR	3,8%	3,4%	3,0%	3,5%	2,9%	2,8%	1,9%	2,3%	2,6%	1,6%	3,4%	2,2%	1,8%	3,1%	1,1%
250001 - 1250000 EUR	2,7%	3,4%	3,4%	2,7%	3,6%	2,5%	3,7%	2,3%	3,3%	1,6%	0,8%	4,6%	2,8%	2,1%	3,3%
Meer dan 1250000 EUR	0,0%	1,3%	0,0%	1,5%	0,3%	0,4%	0,7%	0,8%	1,5%	0,0%	0,0%	1,2%	1,4%	0,2%	0,4%
Niet van toepassing (eenmanszaken e.d.)	28,1%	18,5%	19,5%	19,7%	24,1%	22,7%	24,5%	17,8%	22,1%	22,6%	26,6%	21,0%	23,8%	22,2%	27,0%
<b>TOTAAL</b>	<b>100,0%</b>	<b>100,0%</b>	<b>100,0%</b>	<b>100,0%</b>	<b>100,0%</b>	<b>100,0%</b>	<b>100,0%</b>	<b>100,0%</b>	<b>100,0%</b>	<b>100,0%</b>	<b>100,0%</b>	<b>100,0%</b>	<b>100,0%</b>	<b>100,0%</b>	<b>100,0%</b>

#### 4.14.10. AANTAL FAILLISSEMENTEN PER RECHTSVORM

	2000	2001	2002	2003	2004	2005	2006	2007	2008	2009	2010	2011	2012	2013	2014
NV	65	50	58	54	55	48	46	41	36	31	27	41	38	43	37
BVBA	124	121	146	139	169	158	144	166	164	207	210	224	208	246	205
EVBA	0	0	0	0	0	0	0	0	0	0	0	37	52	47	37
SVBA	0	0	0	0	0	0	0	0	0	0	0	0	4	5	5
COMA	2	0	0	1	0	0	0	0	0	0	0	1	0	1	0
COMV	2	3	2	2	2	3	1	2	3	1	7	7	9	12	20
CV	11	10	2	2	0	1	0	2	0	0	0	0	0	0	0
CVBA	5	3	4	4	3	5	6	1	2	0	3	2	2	2	5
CVOH	2	4	2	3	3	5	4	6	4	4	7	6	3	3	2
VOF	2	0	2	4	2	0	2	0	2	4	6	11	15	20	15
LV	0	0	0	0	0	0	0	0	0	0	0	0	0	0	1
BUITENLANDSE RECHTSVORM	4	4	1	1	1	1	3	3	5	8	5	7	4	8	1
<b>TOTAAL VENNOOTSCHAPPEN</b>	<b>217</b>	<b>195</b>	<b>217</b>	<b>210</b>	<b>235</b>	<b>221</b>	<b>206</b>	<b>221</b>	<b>216</b>	<b>255</b>	<b>265</b>	<b>336</b>	<b>335</b>	<b>387</b>	<b>328</b>
EENMANZAKEN	73	36	50	47	71	60	62	40	52	58	75	70	68	77	94
NATUURLIJKE PERSONEN	2	1	0	2	1	0	1	3	3	5	14	9	30	22	26
ANDERE	0	0	0	0	0	1	0	0	0	0	0	0	0	0	0
<b>TOTAAL</b>	<b>292</b>	<b>232</b>	<b>267</b>	<b>259</b>	<b>307</b>	<b>282</b>	<b>269</b>	<b>264</b>	<b>271</b>	<b>318</b>	<b>354</b>	<b>415</b>	<b>433</b>	<b>486</b>	<b>448</b>

## 4.15. TONGEREN

### 4.15.1. AANTAL FAILLISSEMENTEN OP JAARBASIS

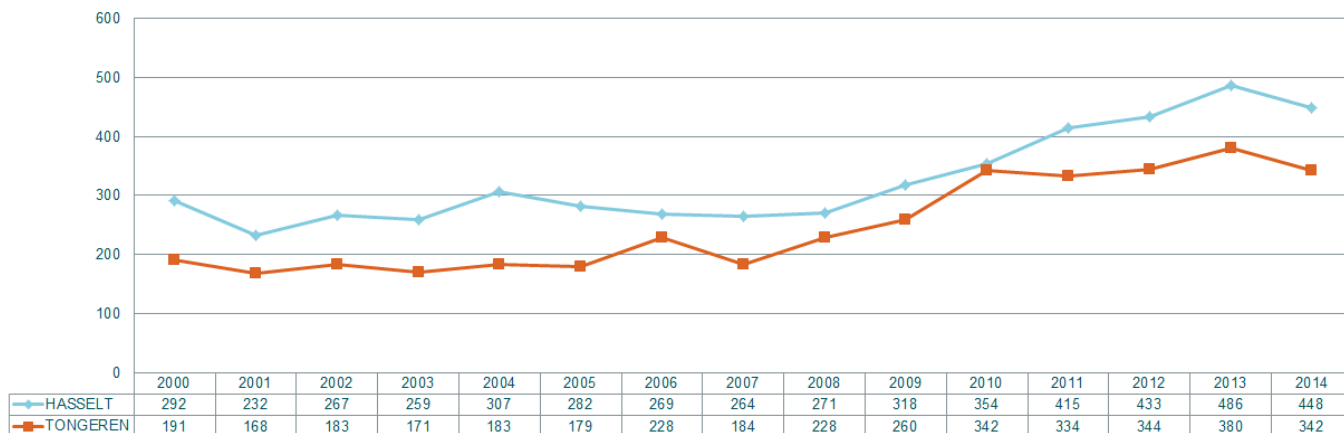

### 4.15.2. AANTAL FAILLISSEMENTSUITSPRAKEN PER MAAND

TONGEREN	2000	2001	2002	2003	2004	2005	2006	2007	2008	2009	2010	2011	2012	2013	2014
januari	24	24	19	16	9	22	27	23	18	29	19	30	20	24	32
februari	15	9	19	12	18	15	23	11	18	23	29	29	29	31	34
maart	10	13	14	13	13	10	17	17	22	34	36	36	36	48	39
april	12	22	13	14	13	15	25	17	22	23	27	24	31	25	23
mei	15	11	12	17	14	16	24	11	13	17	33	47	26	30	27
juni	28	16	17	19	14	15	21	22	12	25	35	15	33	35	43
juli	7	2	8	6	20	9	16	9	13	13	26	20	23	18	19
augustus	7	6	6	6	8	6	5	11	9	9	23	17	16	19	10
september	19	9	25	19	18	18	21	15	28	23	34	37	50	59	31
oktober	23	19	17	24	24	17	18	25	21	19	34	34	31	41	40
november	17	13	12	9	13	19	17	11	23	23	19	14	25	25	26
december	14	24	21	16	19	17	14	12	29	22	27	31	24	25	18

### 4.15.3. VERHOUDINGEN MET BETREKKING TOT ANCIËNNITEIT VAN HET GEFAILLEERDE BEDRIJF

Tongeren: % leeftijds categorie van gefailleerde ondernemingen  
Tongres: l'ancienneté des entreprises en faillite

Bron/source: Graydon Belgium nv/sa www.graydon.be

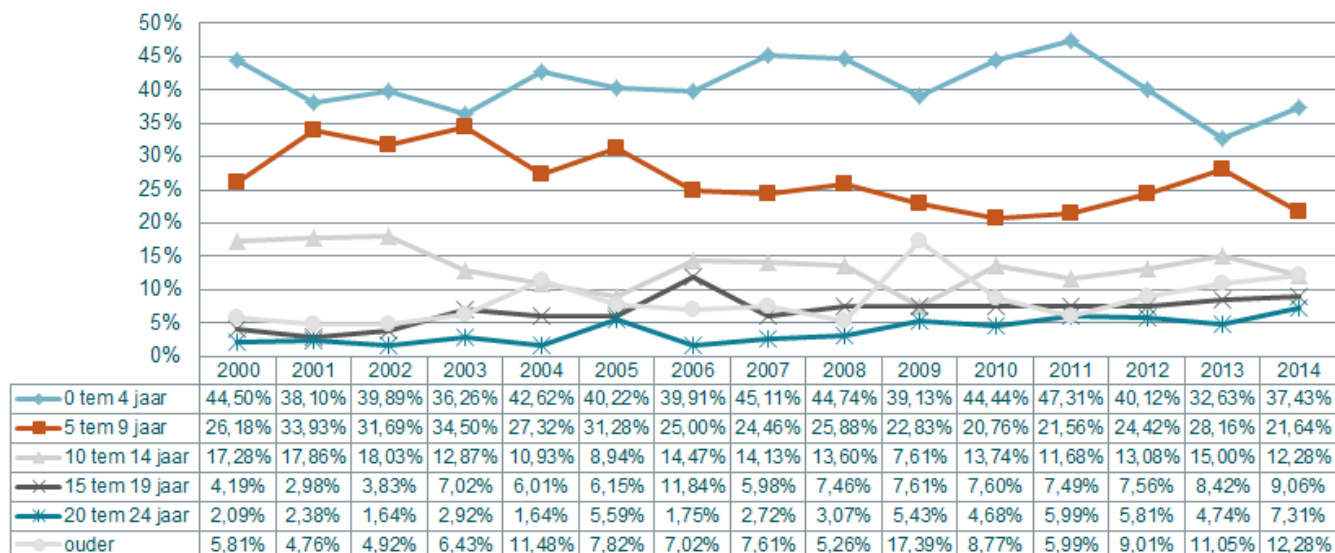

#### 4.15.4. VERDELING VAN HET AANTAL FAILLISSEMENTEN VOLGENS DE CATEGORIE VAN HET TEWERKGESTELD PERSONEEL

	2000	2001	2002	2003	2004	2005	2006	2007	2008	2009	2010	2011	2012	2013	2014
0 werknemers	133	119	108	102	109	99	150	113	123	105	158	174	194	209	184
1 tot 4 werknemers	43	30	51	46	48	65	69	52	76	131	153	127	119	138	123
5 tot 9 werknemers	7	8	9	15	11	11	8	8	15	11	17	15	16	20	24
10 tot 19 werknemers	5	4	9	4	8	2	0	7	6	7	7	13	10	8	6
20 tot 49 werknemers	3	5	2	4	4	1	1	4	5	6	5	4	2	4	2
<b>SUBTOTAAL KMO</b>	<b>191</b>	<b>166</b>	<b>179</b>	<b>171</b>	<b>180</b>	<b>178</b>	<b>228</b>	<b>184</b>	<b>225</b>	<b>260</b>	<b>340</b>	<b>333</b>	<b>341</b>	<b>379</b>	<b>339</b>
50 tot 99 werknemers	0	2	1	0	0	1	0	0	2	0	2	1	3	1	2
100 tot 199 werknemers	0	0	3	0	2	0	0	0	0	0	0	0	0	0	1
200 werknemers en meer	0	0	0	0	1	0	0	0	1	0	0	0	0	0	0
<b>TOTAAL</b>	<b>191</b>	<b>168</b>	<b>183</b>	<b>171</b>	<b>183</b>	<b>179</b>	<b>228</b>	<b>184</b>	<b>228</b>	<b>260</b>	<b>342</b>	<b>334</b>	<b>344</b>	<b>380</b>	<b>342</b>

#### 4.15.5. PROCENTUELE VERDELING VAN HET AANTAL FAILLISSEMENTEN VOLGENS DE CATEGORIE VAN HET TEWERKGESTELD PERSONEEL

	2000	2001	2002	2003	2004	2005	2006	2007	2008	2009	2010	2011	2012	2013	2014
0 werknemers	69,6%	70,8%	59,0%	59,6%	59,6%	55,3%	65,8%	61,4%	53,9%	40,4%	46,2%	52,1%	56,4%	55,0%	53,8%
1 tot 4 werknemers	22,5%	17,9%	27,9%	26,9%	26,2%	36,3%	30,3%	28,3%	33,3%	50,4%	44,7%	38,0%	34,6%	36,3%	36,0%
5 tot 9 werknemers	3,7%	4,8%	4,9%	8,8%	6,0%	6,1%	3,5%	4,3%	6,6%	4,2%	5,0%	4,5%	4,7%	5,3%	7,0%
10 tot 19 werknemers	2,6%	2,4%	4,9%	2,3%	4,4%	1,1%	0,0%	3,8%	2,6%	2,7%	2,0%	3,9%	2,9%	2,1%	1,8%
20 tot 49 werknemers	1,6%	3,0%	1,1%	2,3%	2,2%	0,6%	0,4%	2,2%	2,2%	2,3%	1,5%	1,2%	0,6%	1,1%	0,6%
<b>SUBTOTAAL KMO</b>	<b>100,0%</b>	<b>98,8%</b>	<b>97,8%</b>	<b>100,0%</b>	<b>98,4%</b>	<b>99,4%</b>	<b>100,0%</b>	<b>100,0%</b>	<b>98,7%</b>	<b>100,0%</b>	<b>99,4%</b>	<b>99,7%</b>	<b>99,1%</b>	<b>99,7%</b>	<b>99,1%</b>
50 tot 99 werknemers	0,0%	1,2%	0,5%	0,0%	0,0%	0,6%	0,0%	0,0%	0,9%	0,0%	0,6%	0,3%	0,9%	0,3%	0,6%
100 tot 199 werknemers	0,0%	0,0%	1,6%	0,0%	1,1%	0,0%	0,0%	0,0%	0,0%	0,0%	0,0%	0,0%	0,0%	0,0%	0,3%
200 werknemers en meer	0,0%	0,0%	0,0%	0,0%	0,5%	0,0%	0,0%	0,0%	0,4%	0,0%	0,0%	0,0%	0,0%	0,0%	0,0%
<b>TOTAAL</b>	<b>100,0%</b>	<b>100,0%</b>	<b>100,0%</b>	<b>100,0%</b>	<b>100,0%</b>	<b>100,0%</b>	<b>100,0%</b>	<b>100,0%</b>	<b>100,0%</b>	<b>100,0%</b>	<b>100,0%</b>	<b>100,0%</b>	<b>100,0%</b>	<b>100,0%</b>	<b>100,0%</b>

#### 4.15.6. VERDELING VAN HET AANTAL VERLOREN ARBEIDSPLAATSEN BIJ FAILLISSEMENTEN VOLGENS CATEGORIE VAN HET PERSONEEL

	2000	2001	2002	2003	2004	2005	2006	2007	2008	2009	2010	2011	2012	2013	2014
1 tot 4 werknemers	75	51	100	83	103	126	130	102	154	258	301	244	238	287	244
5 tot 9 werknemers	47	55	62	95	72	83	55	55	95	78	109	96	111	134	158
10 tot 19 werknemers	78	58	127	48	121	27	0	99	88	97	96	169	149	116	90
20 tot 49 werknemers	102	112	57	116	139	21	20	88	146	184	140	136	57	140	49
<b>SUBTOTAAL KMO</b>	<b>302</b>	<b>276</b>	<b>346</b>	<b>342</b>	<b>435</b>	<b>257</b>	<b>205</b>	<b>344</b>	<b>483</b>	<b>617</b>	<b>646</b>	<b>645</b>	<b>555</b>	<b>677</b>	<b>541</b>
50 tot 99 werknemers	0	109	51	0	0	50	0	0	109	0	153	61	203	56	122
100 tot 199 werknemers	0	0	409	0	225	0	0	0	0	0	0	0	0	0	100
200 werknemers en meer	0	0	0	0	242	0	0	0	245	0	0	0	0	0	0
<b>TOTAAL</b>	<b>302</b>	<b>385</b>	<b>806</b>	<b>342</b>	<b>902</b>	<b>307</b>	<b>205</b>	<b>344</b>	<b>837</b>	<b>617</b>	<b>799</b>	<b>706</b>	<b>758</b>	<b>733</b>	<b>763</b>

#### 4.15.7. PROCENTUELE VERDELING VAN HET AANTAL VERLOREN ARBEIDSPLAATSEN BIJ FAILLISSEMENTEN VOLGENS CATEGORIE VAN HET PERSONEEL

	2000	2001	2002	2003	2004	2005	2006	2007	2008	2009	2010	2011	2012	2013	2014
1 tot 4 werknemers	24,8%	13,2%	12,4%	24,3%	11,4%	41,0%	63,4%	29,7%	18,4%	41,8%	37,7%	34,6%	31,4%	39,2%	32,0%
5 tot 9 werknemers	15,6%	14,3%	7,7%	27,8%	8,0%	27,0%	26,8%	16,0%	11,4%	12,6%	13,6%	13,6%	14,6%	18,3%	20,7%
10 tot 19 werknemers	25,8%	15,1%	15,8%	14,0%	13,4%	8,8%	0,0%	28,8%	10,5%	15,7%	12,0%	23,9%	19,7%	15,8%	11,8%
20 tot 49 werknemers	33,8%	29,1%	7,1%	33,9%	15,4%	6,8%	9,8%	25,6%	17,4%	29,8%	17,5%	19,3%	7,5%	19,1%	6,4%
<b>SUBTOTAAL KMO</b>	<b>100,0%</b>	<b>71,7%</b>	<b>42,9%</b>	<b>100,0%</b>	<b>48,2%</b>	<b>83,7%</b>	<b>100,0%</b>	<b>100,0%</b>	<b>57,7%</b>	<b>100,0%</b>	<b>80,9%</b>	<b>91,4%</b>	<b>73,2%</b>	<b>92,4%</b>	<b>70,9%</b>
50 tot 99 werknemers	0,0%	28,3%	6,3%	0,0%	0,0%	16,3%	0,0%	0,0%	13,0%	0,0%	19,1%	8,6%	26,8%	7,6%	16,0%
100 tot 199 werknemers	0,0%	0,0%	50,7%	0,0%	24,9%	0,0%	0,0%	0,0%	0,0%	0,0%	0,0%	0,0%	0,0%	0,0%	13,1%
200 werknemers en meer	0,0%	0,0%	0,0%	0,0%	26,8%	0,0%	0,0%	0,0%	29,3%	0,0%	0,0%	0,0%	0,0%	0,0%	0,0%
<b>TOTAAL</b>	<b>100,0%</b>	<b>100,0%</b>	<b>100,0%</b>	<b>100,0%</b>	<b>100,0%</b>	<b>100,0%</b>	<b>100,0%</b>	<b>100,0%</b>	<b>100,0%</b>	<b>100,0%</b>	<b>100,0%</b>	<b>100,0%</b>	<b>100,0%</b>	<b>100,0%</b>	<b>100,0%</b>

#### 4.15.8. AANTAL FAILLISSEMENTEN NAAR CATEGORIE VAN HET MAATSCHAPPELIJK KAPITAAL

	2000	2001	2002	2003	2004	2005	2006	2007	2008	2009	2010	2011	2012	2013	2014
minder dan 2.500 EUR	5	2	0	2	3	4	2	4	8	5	17	15	21	23	27
2500 - 6250 EUR	1	0	1	0	3	0	1	1	1	0	4	0	1	7	1
6251 - 12500 EUR	1	0	1	0	0	0	0	0	0	0	1	1	1	3	1
12501 - 18750 EUR	73	47	66	63	58	75	82	72	89	104	144	155	144	169	135
18751 - 25000 EUR	6	8	13	13	20	18	16	15	20	28	22	24	25	25	30
25001 - 31250 EUR	11	10	3	8	4	3	5	5	5	4	3	2	8	4	3
31251 - 62500 EUR	14	15	16	19	20	17	22	17	19	26	17	18	18	22	20
62501 - 125000 EUR	12	9	13	7	10	6	9	10	8	13	16	9	11	15	12
125001 - 250000 EUR	5	7	12	7	8	3	7	2	8	4	9	11	10	10	5
250001 - 1250000 EUR	3	8	7	7	3	3	2	4	3	4	11	8	4	11	13
Meer dan 1250000 EUR	1	1	3	1	3	0	0	2	2	2	1	1	0	3	1
Niet van toepassing (eenmanszaken e.d.)	59	61	48	44	51	50	82	52	65	70	97	90	101	88	94
<b>TOTAAL</b>	<b>191</b>	<b>168</b>	<b>183</b>	<b>171</b>	<b>183</b>	<b>179</b>	<b>228</b>	<b>184</b>	<b>228</b>	<b>260</b>	<b>342</b>	<b>334</b>	<b>344</b>	<b>380</b>	<b>342</b>

#### 4.15.9. PROCENTUELE VERDELING VAN DE FAILLISSEMENTEN NAAR CATEGORIE VAN HET MAATSCHAPPELIJK KAPITAAL

	2000	2001	2002	2003	2004	2005	2006	2007	2008	2009	2010	2011	2012	2013	2014
minder dan 2.500 EUR	2,6%	1,2%	0,0%	1,2%	1,6%	2,2%	0,9%	2,2%	3,5%	1,9%	5,0%	4,5%	6,1%	6,1%	7,9%
2500 - 6250 EUR	0,5%	0,0%	0,5%	0,0%	1,6%	0,0%	0,4%	0,5%	0,4%	0,0%	1,2%	0,0%	0,3%	1,8%	0,3%
6251 - 12500 EUR	0,5%	0,0%	0,5%	0,0%	0,0%	0,0%	0,0%	0,0%	0,0%	0,0%	0,3%	0,3%	0,3%	0,8%	0,3%
12501 - 18750 EUR	38,2%	28,0%	36,1%	36,8%	31,7%	41,9%	36,0%	39,1%	39,0%	40,0%	42,1%	46,4%	41,9%	44,5%	39,5%
18751 - 25000 EUR	3,1%	4,8%	7,1%	7,6%	10,9%	10,1%	7,0%	8,2%	8,8%	10,8%	6,4%	7,2%	7,3%	6,6%	8,8%
25001 - 31250 EUR	5,8%	6,0%	1,6%	4,7%	2,2%	1,7%	2,2%	2,7%	2,2%	1,5%	0,9%	0,6%	2,3%	1,1%	0,9%
31251 - 62500 EUR	7,3%	8,9%	8,7%	11,1%	10,9%	9,5%	9,6%	9,2%	8,3%	10,0%	5,0%	5,4%	5,2%	5,8%	5,8%
62501 - 125000 EUR	6,3%	5,4%	7,1%	4,1%	5,5%	3,4%	3,9%	5,4%	3,5%	5,0%	4,7%	2,7%	3,2%	3,9%	3,5%
125001 - 250000 EUR	2,6%	4,2%	6,6%	4,1%	4,4%	1,7%	3,1%	1,1%	3,5%	1,5%	2,6%	3,3%	2,9%	2,6%	1,5%
250001 - 1250000 EUR	1,6%	4,8%	3,8%	4,1%	1,6%	1,7%	0,9%	2,2%	1,3%	1,5%	3,2%	2,4%	1,2%	2,9%	3,8%
Meer dan 1250000 EUR	0,5%	0,6%	1,6%	0,6%	1,6%	0,0%	0,0%	1,1%	0,9%	0,8%	0,3%	0,3%	0,0%	0,8%	0,3%
Niet van toepassing (eenmanszaken e.d.)	30,9%	36,3%	26,2%	25,7%	27,9%	27,9%	36,0%	28,3%	28,5%	26,9%	28,4%	26,9%	29,4%	23,2%	27,5%
<b>TOTAAL</b>	<b>100,0%</b>	<b>100,0%</b>	<b>100,0%</b>	<b>100,0%</b>	<b>100,0%</b>	<b>100,0%</b>	<b>100,0%</b>	<b>100,0%</b>	<b>100,0%</b>	<b>100,0%</b>	<b>100,0%</b>	<b>100,0%</b>	<b>100,0%</b>	<b>100,0%</b>	<b>100,0%</b>

#### 4.15.10. AANTAL FAILLISSEMENTEN PER RECHTSVORM

	2000	2001	2002	2003	2004	2005	2006	2007	2008	2009	2010	2011	2012	2013	2014
NV	34	39	42	32	38	13	29	23	27	30	30	23	26	36	34
BVBA	88	64	87	91	87	112	114	103	122	153	191	171	167	185	152
EVBA	0	0	0	0	0	0	0	0	0	0	0	32	26	32	28
SVBA	0	0	0	0	0	0	0	0	0	0	0	1	1	4	3
COMA	0	0	0	0	0	0	0	0	0	0	0	0	0	0	0
COMV	2	0	0	1	4	0	0	2	2	1	10	9	9	13	17
CV	5	2	1	0	0	1	0	1	0	0	1	0	0	0	0
CVBA	2	1	3	1	1	0	2	0	2	2	2	2	1	4	2
CVOH	2	0	1	1	2	1	2	1	4	0	4	2	1	5	3
VOF	0	2	1	1	0	2	1	2	5	5	7	6	12	13	11
LV	0	0	0	0	0	0	0	0	1	0	1	0	0	1	0
BUITENLANDSE RECHTSVORM	1	2	1	1	1	1	5	3	6	2	2	4	7	3	0
<b>TOTAAL VENNOOTSCHAPPEN</b>	<b>134</b>	<b>110</b>	<b>136</b>	<b>128</b>	<b>133</b>	<b>130</b>	<b>153</b>	<b>135</b>	<b>169</b>	<b>193</b>	<b>248</b>	<b>250</b>	<b>250</b>	<b>296</b>	<b>250</b>
EENMANZAKEN	54	57	46	42	46	47	75	47	53	65	80	77	77	58	78
NATUURLIJKE PERSONEN	3	1	1	1	4	2	0	2	6	2	14	7	16	25	14
ANDERE	0	0	0	0	0	0	0	0	0	0	0	0	0	1	0
<b>TOTAAL</b>	<b>191</b>	<b>168</b>	<b>183</b>	<b>171</b>	<b>183</b>	<b>179</b>	<b>228</b>	<b>184</b>	<b>228</b>	<b>260</b>	<b>342</b>	<b>334</b>	<b>344</b>	<b>380</b>	<b>342</b>

## 4.16. LEUVEN

### 4.16.1. AANTAL FAILLISSEMENTEN OP JAARBASIS

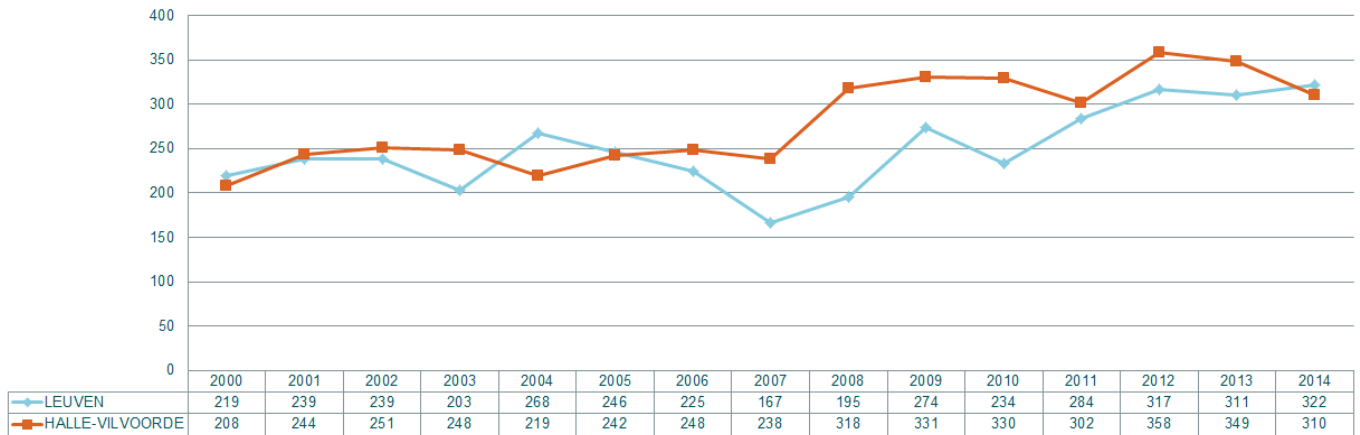

### 4.16.2. AANTAL FAILLISSEMENTSUITSPRAKEN PER MAAND

LEUVEN	2000	2001	2002	2003	2004	2005	2006	2007	2008	2009	2010	2011	2012	2013	2014
januari	26	34	28	15	18	19	16	14	15	19	18	17	30	25	44
februari	26	19	20	14	19	20	29	12	19	22	17	25	29	23	25
maart	24	25	26	21	36	30	34	22	21	40	39	28	32	25	34
april	15	23	15	18	26	18	17	14	23	30	16	26	27	32	21
mei	27	22	14	16	26	19	8	9	8	21	12	24	24	26	11
juni	23	16	21	12	17	20	23	12	12	26	26	21	36	22	28
juli	20	9	14	13	20	16	10	14	12	13	20	27	19	21	32
augustus	7	20	11	13	14	13	10	13	9	21	11	28	24	27	17
september	17	14	25	28	33	26	24	13	18	23	28	22	18	29	20
oktober	17	23	22	23	21	22	20	19	19	17	18	28	37	34	32
november	13	18	28	10	17	20	13	13	9	19	17	21	21	29	19
december	4	16	15	20	21	23	21	12	30	23	12	17	20	18	39

### 4.16.3. VERHOUDINGEN MET BETREKKING TOT ANCIËNNITEIT VAN HET GEFALLEERDE BEDRIJF

#### Leuven: % leeftijdscategorie van gefailleerde ondernemingen Louvain: l'ancienneté des entreprises en faillite

Bron/source: Graydon Belgium nv/sa www.graydon.be

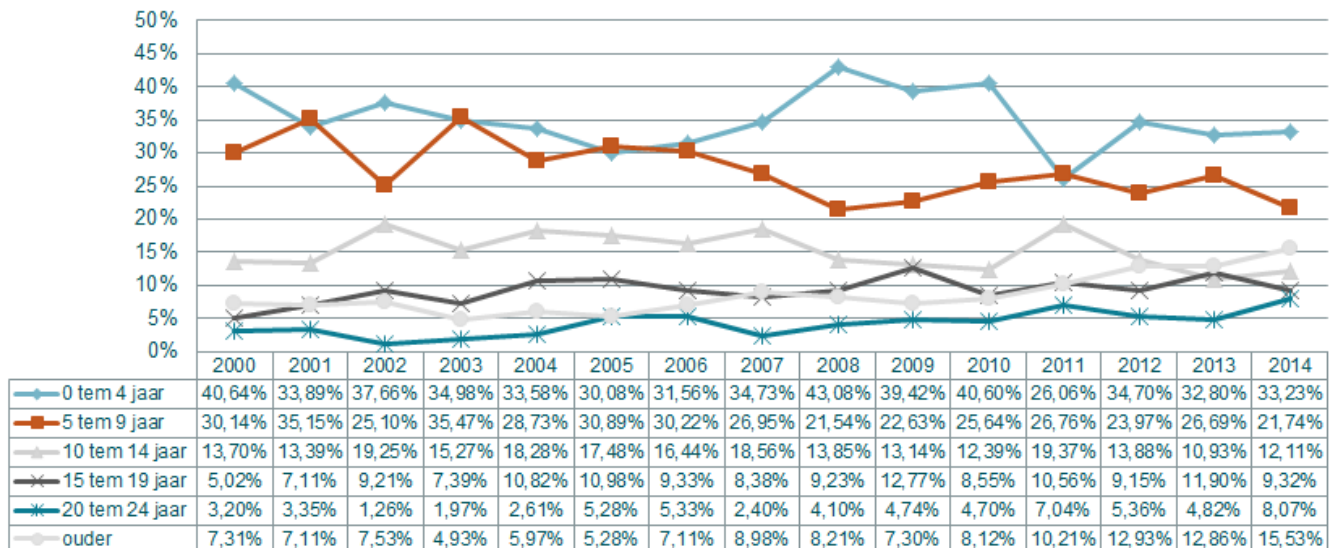

#### 4.16.4. VERDELING VAN HET AANTAL FAILLISEMENTEN VOLGENS DE CATEGORIE VAN HET TEWERKGESTELD PERSONEEL

	2000	2001	2002	2003	2004	2005	2006	2007	2008	2009	2010	2011	2012	2013	2014
0 werknemers	148	146	139	126	161	130	148	101	106	117	119	167	178	187	174
1 tot 4 werknemers	47	68	66	54	70	94	54	45	73	139	93	98	116	95	124
5 tot 9 werknemers	12	12	19	10	17	12	18	11	10	9	12	11	12	16	15
10 tot 19 werknemers	8	6	7	5	11	6	4	7	4	3	8	4	8	8	7
20 tot 49 werknemers	4	6	5	5	7	3	1	2	2	5	1	3	2	4	2
<b>SUBTOTAAL KMO</b>	<b>219</b>	<b>238</b>	<b>236</b>	<b>200</b>	<b>266</b>	<b>245</b>	<b>225</b>	<b>166</b>	<b>195</b>	<b>273</b>	<b>233</b>	<b>283</b>	<b>316</b>	<b>310</b>	<b>322</b>
50 tot 99 werknemers	0	1	3	2	1	1	0	1	0	1	1	1	1	1	0
100 tot 199 werknemers	0	0	0	1	1	0	0	0	0	0	0	0	0	0	0
200 werknemers en meer	0	0	0	0	0	0	0	0	0	0	0	0	0	0	0
<b>TOTAAL</b>	<b>219</b>	<b>239</b>	<b>239</b>	<b>203</b>	<b>268</b>	<b>246</b>	<b>225</b>	<b>167</b>	<b>195</b>	<b>274</b>	<b>234</b>	<b>284</b>	<b>317</b>	<b>311</b>	<b>322</b>

#### 4.16.5. PROCENTUELE VERDELING VAN HET AANTAL FAILLISEMENTEN VOLGENS DE CATEGORIE VAN HET TEWERKGESTELD PERSONEEL

	2000	2001	2002	2003	2004	2005	2006	2007	2008	2009	2010	2011	2012	2013	2014
0 werknemers	67,6%	61,1%	58,2%	62,1%	60,1%	52,8%	65,8%	60,5%	54,4%	42,7%	50,9%	58,8%	56,2%	60,1%	54,0%
1 tot 4 werknemers	21,5%	28,5%	27,6%	26,6%	26,1%	38,2%	24,0%	26,9%	37,4%	50,7%	39,7%	34,5%	36,6%	30,5%	38,5%
5 tot 9 werknemers	5,5%	5,0%	7,9%	4,9%	6,3%	4,9%	8,0%	6,6%	5,1%	3,3%	5,1%	3,9%	3,8%	5,1%	4,7%
10 tot 19 werknemers	3,7%	2,5%	2,9%	2,5%	4,1%	2,4%	1,8%	4,2%	2,1%	1,1%	3,4%	1,4%	2,5%	2,6%	2,2%
20 tot 49 werknemers	1,8%	2,5%	2,1%	2,5%	2,6%	1,2%	0,4%	1,2%	1,0%	1,8%	0,4%	1,1%	0,6%	1,3%	0,6%
<b>SUBTOTAAL KMO</b>	<b>100,0%</b>	<b>99,6%</b>	<b>98,7%</b>	<b>98,5%</b>	<b>99,3%</b>	<b>99,6%</b>	<b>100,0%</b>	<b>99,4%</b>	<b>100,0%</b>	<b>99,6%</b>	<b>99,6%</b>	<b>99,6%</b>	<b>99,7%</b>	<b>99,7%</b>	<b>100,0%</b>
50 tot 99 werknemers	0,0%	0,4%	1,3%	1,0%	0,4%	0,4%	0,0%	0,6%	0,0%	0,4%	0,4%	0,4%	0,3%	0,3%	0,0%
100 tot 199 werknemers	0,0%	0,0%	0,0%	0,5%	0,4%	0,0%	0,0%	0,0%	0,0%	0,0%	0,0%	0,0%	0,0%	0,0%	0,0%
200 werknemers en meer	0,0%	0,0%	0,0%	0,0%	0,0%	0,0%	0,0%	0,0%	0,0%	0,0%	0,0%	0,0%	0,0%	0,0%	0,0%
<b>TOTAAL</b>	<b>100,0%</b>	<b>100,0%</b>	<b>100,0%</b>	<b>100,0%</b>	<b>100,0%</b>	<b>100,0%</b>	<b>100,0%</b>	<b>100,0%</b>	<b>100,0%</b>	<b>100,0%</b>	<b>100,0%</b>	<b>100,0%</b>	<b>100,0%</b>	<b>100,0%</b>	<b>100,0%</b>

#### 4.16.6. VERDELING VAN HET AANTAL VERLOREN ARBEIDSPLAATSEN BIJ FAILLISEMENTEN VOLGENS CATEGORIE VAN HET PERSONEEL

	2000	2001	2002	2003	2004	2005	2006	2007	2008	2009	2010	2011	2012	2013	2014
1 tot 4 werknemers	89	132	139	114	131	178	113	86	141	278	186	196	237	194	234
5 tot 9 werknemers	83	86	116	62	116	78	106	69	61	61	76	69	78	106	102
10 tot 19 werknemers	102	76	94	65	150	78	48	103	53	43	110	54	112	113	91
20 tot 49 werknemers	103	215	158	179	235	79	20	62	66	133	23	66	53	117	61
<b>SUBTOTAAL KMO</b>	<b>377</b>	<b>509</b>	<b>507</b>	<b>420</b>	<b>632</b>	<b>413</b>	<b>287</b>	<b>320</b>	<b>321</b>	<b>515</b>	<b>395</b>	<b>385</b>	<b>480</b>	<b>530</b>	<b>488</b>
50 tot 99 werknemers	0	52	205	167	86	81	0	52	0	97	59	62	72	55	0
100 tot 199 werknemers	0	0	0	119	132	0	0	0	0	0	0	0	0	0	0
200 werknemers en meer	0	0	0	0	0	0	0	0	0	0	0	0	0	0	0
<b>TOTAAL</b>	<b>377</b>	<b>561</b>	<b>712</b>	<b>706</b>	<b>850</b>	<b>494</b>	<b>287</b>	<b>372</b>	<b>321</b>	<b>612</b>	<b>454</b>	<b>447</b>	<b>552</b>	<b>585</b>	<b>488</b>

#### 4.16.7. PROCENTUELE VERDELING VAN HET AANTAL VERLOREN ARBEIDSPLAATSEN BIJ FAILLISEMENTEN VOLGENS CATEGORIE VAN HET PERSONEEL

	2000	2001	2002	2003	2004	2005	2006	2007	2008	2009	2010	2011	2012	2013	2014
1 tot 4 werknemers	23,6%	23,5%	19,5%	16,1%	15,4%	36,0%	39,4%	23,1%	43,9%	45,4%	41,0%	43,8%	42,9%	33,2%	48,0%
5 tot 9 werknemers	22,0%	15,3%	16,3%	8,8%	13,6%	15,8%	36,9%	18,5%	19,0%	10,0%	16,7%	15,4%	14,1%	18,1%	20,9%
10 tot 19 werknemers	27,1%	13,5%	13,2%	9,2%	17,6%	15,8%	16,7%	27,7%	16,5%	7,0%	24,2%	12,1%	20,3%	19,3%	18,6%
20 tot 49 werknemers	27,3%	38,3%	22,2%	25,4%	27,6%	16,0%	7,0%	16,7%	20,6%	21,7%	5,1%	14,8%	9,6%	20,0%	12,5%
<b>SUBTOTAAL KMO</b>	<b>100,0%</b>	<b>90,7%</b>	<b>71,2%</b>	<b>59,5%</b>	<b>74,4%</b>	<b>83,6%</b>	<b>100,0%</b>	<b>86,0%</b>	<b>100,0%</b>	<b>84,2%</b>	<b>87,0%</b>	<b>86,1%</b>	<b>87,0%</b>	<b>90,6%</b>	<b>100,0%</b>
50 tot 99 werknemers	0,0%	9,3%	28,8%	23,7%	10,1%	16,4%	0,0%	14,0%	0,0%	15,8%	13,0%	13,9%	13,0%	9,4%	0,0%
100 tot 199 werknemers	0,0%	0,0%	0,0%	16,9%	15,5%	0,0%	0,0%	0,0%	0,0%	0,0%	0,0%	0,0%	0,0%	0,0%	0,0%
200 werknemers en meer	0,0%	0,0%	0,0%	0,0%	0,0%	0,0%	0,0%	0,0%	0,0%	0,0%	0,0%	0,0%	0,0%	0,0%	0,0%
<b>TOTAAL</b>	<b>100,0%</b>	<b>100,0%</b>	<b>100,0%</b>	<b>100,0%</b>	<b>100,0%</b>	<b>100,0%</b>	<b>100,0%</b>	<b>100,0%</b>	<b>100,0%</b>	<b>100,0%</b>	<b>100,0%</b>	<b>100,0%</b>	<b>100,0%</b>	<b>100,0%</b>	<b>100,0%</b>

#### 4.16.8. AANTAL FAILLISSEMENTEN NAAR CATEGORIE VAN HET MAATSCHAPPELIJK KAPITAAL

	2000	2001	2002	2003	2004	2005	2006	2007	2008	2009	2010	2011	2012	2013	2014
minder dan 2.500 EUR	2	3	3	1	3	4	4	4	8	12	11	11	22	14	17
2500 - 6250 EUR	1	4	1	1	1	1	1	1	1	1	0	4	0	4	6
6251 - 12500 EUR	1	0	2	0	0	0	1	1	2	1	0	0	0	0	3
12501 - 18750 EUR	85	94	105	93	122	123	103	78	84	122	103	128	111	138	163
18751 - 25000 EUR	5	9	11	12	18	11	17	11	10	12	17	14	19	18	10
25001 - 31250 EUR	19	12	8	9	11	6	7	4	2	3	1	6	6	4	2
31251 - 62500 EUR	17	27	23	14	28	17	14	15	16	17	8	14	23	13	13
62501 - 125000 EUR	12	11	10	10	13	16	11	9	5	13	6	13	11	17	15
125001 - 250000 EUR	6	7	9	5	7	6	6	4	3	7	7	3	6	5	9
250001 - 1250000 EUR	3	9	8	10	6	5	7	2	3	6	8	4	8	13	7
Meer dan 1250000 EUR	1	0	4	6	2	1	2	1	0	2	0	1	4	1	1
Niet van toepassing (eenmanszaken e.d.)	67	63	55	42	57	56	52	37	61	78	73	86	107	84	76
<b>TOTAAL</b>	<b>219</b>	<b>239</b>	<b>239</b>	<b>203</b>	<b>268</b>	<b>246</b>	<b>225</b>	<b>167</b>	<b>195</b>	<b>274</b>	<b>234</b>	<b>284</b>	<b>317</b>	<b>311</b>	<b>322</b>

#### 4.16.9. PROCENTUELE VERDELING VAN DE FAILLISSEMENTEN NAAR CATEGORIE VAN HET MAATSCHAPPELIJK KAPITAAL

	2000	2001	2002	2003	2004	2005	2006	2007	2008	2009	2010	2011	2012	2013	2014
minder dan 2.500 EUR	0,9%	1,3%	1,3%	0,5%	1,1%	1,6%	1,8%	2,4%	4,1%	4,4%	4,7%	3,9%	6,9%	4,5%	5,3%
2500 - 6250 EUR	0,5%	1,7%	0,4%	0,5%	0,4%	0,4%	0,4%	0,6%	0,5%	0,4%	0,0%	1,4%	0,0%	1,3%	1,9%
6251 - 12500 EUR	0,5%	0,0%	0,8%	0,0%	0,0%	0,0%	0,4%	0,6%	1,0%	0,4%	0,0%	0,0%	0,0%	0,0%	0,9%
12501 - 18750 EUR	38,8%	39,3%	43,9%	45,8%	45,5%	50,0%	45,8%	46,7%	43,1%	44,5%	44,0%	45,1%	35,0%	44,4%	50,6%
18751 - 25000 EUR	2,3%	3,8%	4,6%	5,9%	6,7%	4,5%	7,6%	6,6%	5,1%	4,4%	7,3%	4,9%	6,0%	5,8%	3,1%
25001 - 31250 EUR	8,7%	5,0%	3,3%	4,4%	4,1%	2,4%	3,1%	2,4%	1,0%	1,1%	0,4%	2,1%	1,9%	1,3%	0,6%
31251 - 62500 EUR	7,8%	11,3%	9,6%	6,9%	10,4%	6,9%	6,2%	9,0%	8,2%	6,2%	3,4%	4,9%	7,3%	4,2%	4,0%
62501 - 125000 EUR	5,5%	4,6%	4,2%	4,9%	4,9%	6,5%	4,9%	5,4%	2,6%	4,7%	2,6%	4,6%	3,5%	5,5%	4,7%
125001 - 250000 EUR	2,7%	2,9%	3,8%	2,5%	2,6%	2,4%	2,7%	2,4%	1,5%	2,6%	3,0%	1,1%	1,9%	1,6%	2,8%
250001 - 1250000 EUR	1,4%	3,8%	3,3%	4,9%	2,2%	2,0%	3,1%	1,2%	1,5%	2,2%	3,4%	1,4%	2,5%	4,2%	2,2%
Meer dan 1250000 EUR	0,5%	0,0%	1,7%	3,0%	0,7%	0,4%	0,9%	0,6%	0,0%	0,7%	0,0%	0,4%	1,3%	0,3%	0,3%
Niet van toepassing (eenmanszaken e.d.)	30,6%	26,4%	23,0%	20,7%	21,3%	22,8%	23,1%	22,2%	31,3%	28,5%	31,2%	30,3%	33,8%	27,0%	23,6%
<b>TOTAAL</b>	<b>100,0%</b>	<b>100,0%</b>	<b>100,0%</b>	<b>100,0%</b>	<b>100,0%</b>	<b>100,0%</b>	<b>100,0%</b>	<b>100,0%</b>	<b>100,0%</b>	<b>100,0%</b>	<b>100,0%</b>	<b>100,0%</b>	<b>100,0%</b>	<b>100,0%</b>	<b>100,0%</b>

#### 4.16.10. AANTAL FAILLISSEMENTEN PER RECHTSVORM

	2000	2001	2002	2003	2004	2005	2006	2007	2008	2009	2010	2011	2012	2013	2014
NV	36	47	46	33	44	36	29	23	18	25	13	19	22	21	23
BVBA	108	121	127	124	156	147	133	99	105	156	134	145	143	164	170
EVBA	0	0	0	0	0	0	0	0	0	0	0	14	18	20	22
SVBA	0	0	0	0	0	0	0	0	0	0	0	0	2	3	0
COMA	0	0	0	0	0	0	1	0	0	0	0	0	0	0	0
COMV	2	3	1	1	0	4	0	1	5	6	4	8	8	9	10
CV	5	1	2	0	0	0	0	0	0	0	1	0	1	0	1
CVBA	4	2	7	2	6	5	3	3	1	1	1	5	2	4	5
CVOH	0	1	2	1	3	1	5	4	3	1	0	3	3	0	4
VOF	0	3	0	0	0	1	2	1	3	7	9	4	14	8	11
LV	0	0	0	0	2	0	0	0	0	0	0	0	0	0	0
BUITENLANDSE RECHTSVORM	4	1	1	0	2	1	0	0	3	4	1	3	3	4	2
<b>TOTAAL VENNOOTSCHAPPEN</b>	<b>159</b>	<b>179</b>	<b>186</b>	<b>161</b>	<b>213</b>	<b>195</b>	<b>173</b>	<b>131</b>	<b>138</b>	<b>200</b>	<b>163</b>	<b>201</b>	<b>216</b>	<b>233</b>	<b>248</b>
EENMANZAKEN	60	60	53	40	55	48	52	34	53	67	66	70	80	69	62
NATUURLIJKE PERSONEN	0	0	0	2	0	3	0	2	4	7	5	13	20	9	12
ANDERE	0	0	0	0	0	0	0	0	0	0	0	0	1	0	0
<b>TOTAAL</b>	<b>219</b>	<b>239</b>	<b>239</b>	<b>203</b>	<b>268</b>	<b>246</b>	<b>225</b>	<b>167</b>	<b>195</b>	<b>274</b>	<b>234</b>	<b>284</b>	<b>317</b>	<b>311</b>	<b>322</b>



## 4.17. BRUSSEL

### 4.17.1. AANTAL FAILLISSEMENTEN OP JAARBASIS

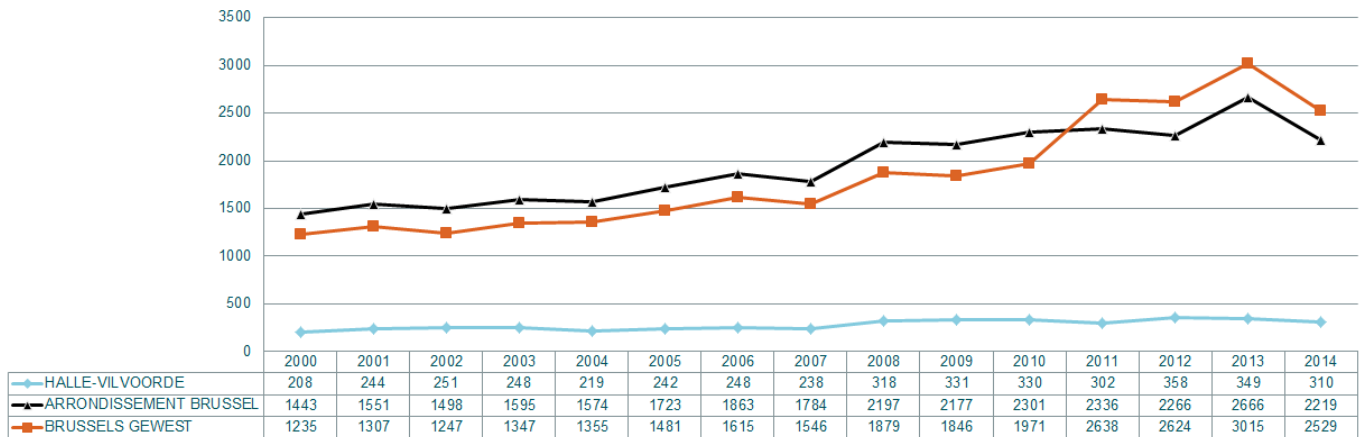

### 4.17.2. AANTAL FAILLISSEMENTSUITSPRAKEN PER MAAND

Brussel (Arrondissement)	2000	2001	2002	2003	2004	2005	2006	2007	2008	2009	2010	2011	2012	2013	2014
januari	130	124	112	119	111	174	194	124	129	117	202	186	169	261	189
februari	136	136	111	118	117	126	158	145	146	183	147	211	185	210	203
maart	137	129	135	131	177	167	130	171	201	219	257	191	217	247	233
april	104	129	134	105	103	143	151	183	176	166	132	206	217	289	161
mei	179	141	155	150	134	170	266	148	171	158	172	233	208	217	208
juni	127	116	142	155	140	163	170	159	226	226	241	195	197	272	236
juli	67	104	105	134	102	96	53	99	187	137	147	175	157	247	127
augustus	87	84	69	75	76	86	62	62	81	92	117	99	142	111	112
september	113	125	151	190	201	190	172	204	286	272	249	272	329	369	338
oktober	135	172	129	136	130	136	181	204	191	159	243	360	343	324	191
november	136	129	119	125	154	117	147	147	175	251	219	256	209	209	205
december	92	162	136	157	129	155	179	138	228	197	175	254	251	259	326

### 4.17.3. VERHOUDINGEN MET BETREKKING TOT ANCIËNNITEIT VAN HET GEFAILLEERDE BEDRIJF

Brussel-Halle-Vilvoorde: % leeftijds categorie van gefailleerde ondernemingen  
Bruxelles-Hal-Vilvoorde: l'ancienneté des entreprises en faillite

Bron/source: Graydon Belgium nv/sa www.graydon.be

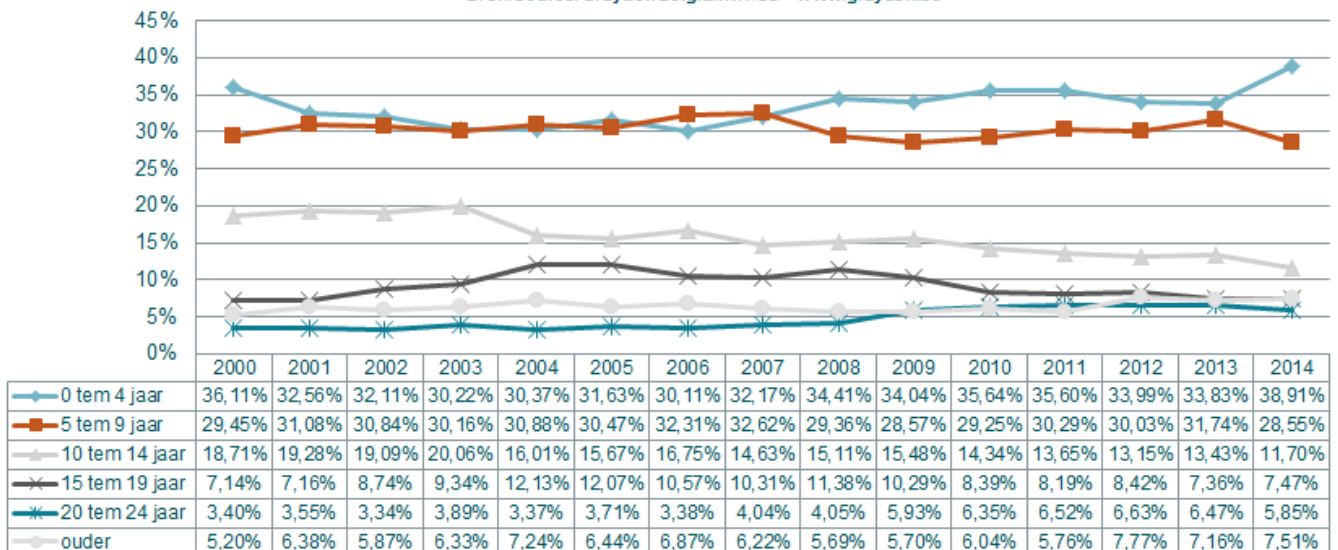

#### 4.17.4. VERDELING VAN HET AANTAL FAILLISSEMENTEN VOLGENS DE CATEGORIE VAN HET TEWERKGESTELD PERSONEEL

	2000	2001	2002	2003	2004	2005	2006	2007	2008	2009	2010	2011	2012	2013	2014
0 werknemers	897	914	817	853	864	819	1.147	1.075	1.042	899	950	1.364	1.328	1.519	1.195
1 tot 4 werknemers	409	475	494	514	546	716	580	579	951	1.046	1.114	1.060	1.074	1.260	1.105
5 tot 9 werknemers	82	84	80	136	86	97	68	76	116	126	140	116	111	137	113
10 tot 19 werknemers	33	50	59	55	43	53	42	37	53	65	50	59	61	55	68
20 tot 49 werknemers	18	23	33	26	31	31	23	13	24	30	38	33	40	34	34
<b>SUBTOTAAL KMO</b>	<b>1.439</b>	<b>1.546</b>	<b>1.483</b>	<b>1.584</b>	<b>1.570</b>	<b>1.716</b>	<b>1.860</b>	<b>1.780</b>	<b>2.186</b>	<b>2.166</b>	<b>2.292</b>	<b>2.632</b>	<b>2.614</b>	<b>3.005</b>	<b>2.515</b>
50 tot 99 werknemers	3	3	12	7	4	4	2	4	9	7	9	4	6	9	11
100 tot 199 werknemers	1	0	0	3	0	3	1	0	2	1	0	1	2	1	3
200 werknemers en meer	0	2	3	1	0	0	0	0	0	3	0	1	2	0	0
<b>TOTAAL</b>	<b>1.443</b>	<b>1.551</b>	<b>1.498</b>	<b>1.595</b>	<b>1.574</b>	<b>1.723</b>	<b>1.863</b>	<b>1.784</b>	<b>2.197</b>	<b>2.177</b>	<b>2.301</b>	<b>2.638</b>	<b>2.624</b>	<b>3.015</b>	<b>2.529</b>

#### 4.17.5. PROCENTUELE VERDELING VAN HET AANTAL FAILLISSEMENTEN VOLGENS DE CATEGORIE VAN HET TEWERKGESTELD PERSONEEL

	2000	2001	2002	2003	2004	2005	2006	2007	2008	2009	2010	2011	2012	2013	2014
0 werknemers	62,2%	58,9%	54,5%	53,5%	54,9%	47,5%	61,6%	60,3%	47,4%	41,3%	41,3%	51,7%	50,6%	50,4%	47,3%
1 tot 4 werknemers	28,3%	30,6%	33,0%	32,2%	34,7%	41,6%	31,1%	32,5%	43,3%	48,0%	48,4%	40,2%	40,9%	41,8%	43,7%
5 tot 9 werknemers	5,7%	5,4%	5,3%	8,5%	5,5%	5,6%	3,7%	4,3%	5,3%	5,8%	6,1%	4,4%	4,2%	4,5%	4,5%
10 tot 19 werknemers	2,3%	3,2%	3,9%	3,4%	2,7%	3,1%	2,3%	2,1%	2,4%	3,0%	2,2%	2,2%	2,3%	1,8%	2,7%
20 tot 49 werknemers	1,2%	1,5%	2,2%	1,6%	2,0%	1,8%	1,2%	0,7%	1,1%	1,4%	1,7%	1,3%	1,5%	1,1%	1,3%
<b>SUBTOTAAL KMO</b>	<b>99,7%</b>	<b>99,7%</b>	<b>99,0%</b>	<b>99,3%</b>	<b>99,7%</b>	<b>99,6%</b>	<b>99,8%</b>	<b>99,8%</b>	<b>99,5%</b>	<b>99,5%</b>	<b>99,6%</b>	<b>99,8%</b>	<b>99,6%</b>	<b>99,7%</b>	<b>99,4%</b>
50 tot 99 werknemers	0,2%	0,2%	0,8%	0,4%	0,3%	0,2%	0,1%	0,2%	0,4%	0,3%	0,4%	0,2%	0,2%	0,3%	0,4%
100 tot 199 werknemers	0,1%	0,0%	0,0%	0,2%	0,0%	0,2%	0,1%	0,0%	0,1%	0,0%	0,0%	0,0%	0,1%	0,0%	0,1%
200 werknemers en meer	0,0%	0,1%	0,2%	0,1%	0,0%	0,0%	0,0%	0,0%	0,0%	0,1%	0,0%	0,0%	0,1%	0,0%	0,0%
<b>TOTAAL</b>	<b>100,0%</b>	<b>100,0%</b>	<b>100,0%</b>	<b>100,0%</b>	<b>100,0%</b>	<b>100,0%</b>	<b>100,0%</b>	<b>100,0%</b>	<b>100,0%</b>	<b>100,0%</b>	<b>100,0%</b>	<b>100,0%</b>	<b>100,0%</b>	<b>100,0%</b>	<b>100,0%</b>

#### 4.17.6. VERDELING VAN HET AANTAL VERLOREN ARBEIDSPLAATSEN BIJ FAILLISSEMENTEN VOLGENS CATEGORIE VAN HET PERSONEEL

	2000	2001	2002	2003	2004	2005	2006	2007	2008	2009	2010	2011	2012	2013	2014
1 tot 4 werknemers	786	858	943	1.034	1.048	1.400	1.110	1.107	1.822	2.046	2.194	2.097	2.107	2.464	2.200
5 tot 9 werknemers	542	520	519	889	559	628	420	501	772	836	925	762	729	895	761
10 tot 19 werknemers	436	664	827	751	581	717	596	486	747	890	696	845	814	751	947
20 tot 49 werknemers	499	713	1.069	740	905	1.018	692	376	817	880	1.164	1.039	1.276	1.051	1.046
<b>SUBTOTAAL KMO</b>	<b>2.263</b>	<b>2.755</b>	<b>3.358</b>	<b>3.414</b>	<b>3.093</b>	<b>3.763</b>	<b>2.818</b>	<b>2.470</b>	<b>4.158</b>	<b>4.652</b>	<b>4.979</b>	<b>4.743</b>	<b>4.926</b>	<b>5.161</b>	<b>4.954</b>
50 tot 99 werknemers	236	196	800	492	271	276	150	252	660	460	644	297	392	619	851
100 tot 199 werknemers	133	0	0	453	0	390	153	0	289	115	0	109	200	185	393
200 werknemers en meer	0	8.224	765	666	0	0	0	0	0	1.066	0	444	570	0	0
<b>TOTAAL</b>	<b>2.632</b>	<b>11.175</b>	<b>4.923</b>	<b>5.025</b>	<b>3.364</b>	<b>4.429</b>	<b>3.121</b>	<b>2.722</b>	<b>5.107</b>	<b>6.293</b>	<b>5.623</b>	<b>5.593</b>	<b>6.088</b>	<b>5.965</b>	<b>6.198</b>

#### 4.17.7. PROCENTUELE VERDELING VAN HET AANTAL VERLOREN ARBEIDSPLAATSEN BIJ FAILLISSEMENTEN VOLGENS CATEGORIE VAN HET PERSONEEL

	2000	2001	2002	2003	2004	2005	2006	2007	2008	2009	2010	2011	2012	2013	2014
1 tot 4 werknemers	29,9%	7,7%	19,2%	20,6%	31,2%	31,6%	35,6%	40,7%	35,7%	32,5%	39,0%	37,5%	34,6%	41,3%	35,5%
5 tot 9 werknemers	20,6%	4,7%	10,5%	17,7%	16,6%	14,2%	13,5%	18,4%	15,1%	13,3%	16,5%	13,6%	12,0%	15,0%	12,3%
10 tot 19 werknemers	16,6%	5,9%	16,8%	14,9%	17,3%	16,2%	19,1%	17,9%	14,6%	14,1%	12,4%	15,1%	13,4%	12,6%	15,3%
20 tot 49 werknemers	19,0%	6,4%	21,7%	14,7%	26,9%	23,0%	22,2%	13,8%	16,0%	14,0%	20,7%	18,6%	21,0%	17,6%	16,9%
<b>SUBTOTAAL KMO</b>	<b>86,0%</b>	<b>24,7%</b>	<b>68,2%</b>	<b>67,9%</b>	<b>91,9%</b>	<b>85,0%</b>	<b>90,3%</b>	<b>90,7%</b>	<b>81,4%</b>	<b>73,9%</b>	<b>88,5%</b>	<b>84,8%</b>	<b>80,9%</b>	<b>86,5%</b>	<b>79,9%</b>
50 tot 99 werknemers	9,0%	1,8%	16,3%	9,8%	8,1%	6,2%	4,8%	9,3%	12,9%	7,3%	11,5%	5,3%	6,4%	10,4%	13,7%
100 tot 199 werknemers	5,1%	0,0%	0,0%	9,0%	0,0%	8,8%	4,9%	0,0%	5,7%	1,8%	0,0%	1,9%	3,3%	3,1%	6,3%
200 werknemers en meer	0,0%	73,6%	15,5%	13,3%	0,0%	0,0%	0,0%	0,0%	0,0%	16,9%	0,0%	7,9%	9,4%	0,0%	0,0%
<b>TOTAAL</b>	<b>100,0%</b>	<b>100,0%</b>	<b>100,0%</b>	<b>100,0%</b>	<b>100,0%</b>	<b>100,0%</b>	<b>100,0%</b>	<b>100,0%</b>	<b>100,0%</b>	<b>100,0%</b>	<b>100,0%</b>	<b>100,0%</b>	<b>100,0%</b>	<b>100,0%</b>	<b>100,0%</b>

#### 4.17.8. AANTAL FAILLISSEMENTEN NAAR CATEGORIE VAN HET MAATSCHAPPELIJK KAPITAAL

	2000	2001	2002	2003	2004	2005	2006	2007	2008	2009	2010	2011	2011	2011	2012
minder dan 2.500 EUR	41	35	36	34	37	32	39	32	52	37	40	59	86	137	191
2500 - 6250 EUR	32	27	24	18	26	22	18	33	27	30	22	26	32	42	32
6251 - 12500 EUR	14	15	16	8	18	10	12	17	19	21	19	32	27	21	37
12501 - 18750 EUR	683	707	737	793	743	933	1.086	1.030	1.301	1.315	1.407	1.709	1.622	1.918	1.579
18751 - 25000 EUR	68	64	93	95	139	146	152	166	214	176	187	212	220	238	161
25001 - 31250 EUR	132	137	72	76	60	59	53	49	52	46	44	41	53	57	24
31251 - 62500 EUR	149	188	183	182	177	174	148	157	190	182	158	170	159	217	138
62501 - 125000 EUR	87	105	86	108	97	94	83	61	87	99	110	79	97	93	91
125001 - 250000 EUR	41	57	65	56	67	45	45	37	28	52	51	54	48	54	43
250001 - 1250000 EUR	49	36	54	62	39	40	49	40	45	44	58	58	59	41	44
Meer dan 1250000 EUR	7	28	27	19	11	9	13	2	17	13	15	16	24	17	12
Niet van toepassing (eenmanszaken e.d.)	140	152	105	144	160	159	165	160	165	162	190	182	197	180	177
<b>TOTAAL</b>	<b>1.443</b>	<b>1.551</b>	<b>1.498</b>	<b>1.595</b>	<b>1.574</b>	<b>1.723</b>	<b>1.863</b>	<b>1.784</b>	<b>2.197</b>	<b>2.177</b>	<b>2.301</b>	<b>2.638</b>	<b>2.624</b>	<b>3.015</b>	<b>2.529</b>

#### 4.17.9. PROCENTUELE VERDELING VAN DE FAILLISSEMENTEN NAAR CATEGORIE VAN HET MAATSCHAPPELIJK KAPITAAL

	2000	2001	2002	2003	2004	2005	2006	2007	2008	2009	2010	2011	2012	2013	2014
minder dan 2.500 EUR	2,8%	2,3%	2,4%	2,1%	2,4%	1,9%	2,1%	1,8%	2,4%	1,7%	1,7%	2,2%	3,3%	4,5%	7,6%
2500 - 6250 EUR	2,2%	1,7%	1,6%	1,1%	1,7%	1,3%	1,0%	1,8%	1,2%	1,4%	1,0%	1,0%	1,2%	1,4%	1,3%
6251 - 12500 EUR	1,0%	1,0%	1,1%	0,5%	1,1%	0,6%	0,6%	1,0%	0,9%	1,0%	0,8%	1,2%	1,0%	0,7%	1,5%
12501 - 18750 EUR	47,3%	45,6%	49,2%	49,7%	47,2%	54,1%	58,3%	57,7%	59,2%	60,4%	61,1%	64,8%	61,8%	63,6%	62,4%
18751 - 25000 EUR	4,7%	4,1%	6,2%	6,0%	8,8%	8,5%	8,2%	9,3%	9,7%	8,1%	8,1%	8,0%	8,4%	7,9%	6,4%
25001 - 31250 EUR	9,1%	8,8%	4,8%	4,8%	3,8%	3,4%	2,8%	2,7%	2,4%	2,1%	1,9%	1,6%	2,0%	1,9%	0,9%
31251 - 62500 EUR	10,3%	12,1%	12,2%	11,4%	11,2%	10,1%	7,9%	8,8%	8,6%	8,4%	6,9%	6,4%	6,1%	7,2%	5,5%
62501 - 125000 EUR	6,0%	6,8%	5,7%	6,8%	6,2%	5,5%	4,5%	3,4%	4,0%	4,5%	4,8%	3,0%	3,7%	3,1%	3,6%
125001 - 250000 EUR	2,8%	3,7%	4,3%	3,5%	4,3%	2,6%	2,4%	2,1%	1,3%	2,4%	2,2%	2,0%	1,8%	1,8%	1,7%
250001 - 1250000 EUR	3,4%	2,3%	3,6%	3,9%	2,5%	2,3%	2,6%	2,2%	2,0%	2,0%	2,5%	2,2%	2,2%	1,4%	1,7%
Meer dan 1250000 EUR	0,5%	1,8%	1,8%	1,2%	0,7%	0,5%	0,7%	0,1%	0,8%	0,6%	0,7%	0,6%	0,9%	0,6%	0,5%
Niet van toepassing (eenmanszaken e.d.)	9,7%	9,8%	7,0%	9,0%	10,2%	9,2%	8,9%	9,0%	7,5%	7,4%	8,3%	6,9%	7,5%	6,0%	7,0%
<b>TOTAAL</b>	<b>100,0%</b>	<b>100,0%</b>	<b>100,0%</b>	<b>100,0%</b>	<b>100,0%</b>	<b>100,0%</b>	<b>100,0%</b>	<b>100,0%</b>	<b>100,0%</b>	<b>100,0%</b>	<b>100,0%</b>	<b>100,0%</b>	<b>100,0%</b>	<b>100,0%</b>	<b>100,0%</b>

#### 4.17.10. AANTAL FAILLISSEMENTEN PER RECHTSVORM

	2000	2001	2002	2003	2004	2005	2006	2007	2008	2009	2010	2011	2012	2013	2014
NV	340	429	349	382	313	286	284	239	285	300	287	245	265	273	200
BVBA	814	849	921	951	958	1.151	1.295	1.248	1.586	1.580	1.688	1.606	1.501	1.669	1.332
EVBA	0	0	0	0	0	0	0	0	0	0	0	443	459	621	508
SVBA	0	0	0	0	0	0	0	0	0	0	0	3	14	38	80
COMA	0	0	0	0	0	1	1	0	0	0	1	0	2	1	0
COMV	6	8	7	10	8	5	11	18	18	20	28	27	50	67	81
CV	46	38	33	20	24	20	17	12	16	9	10	8	9	5	5
CVBA	77	66	68	74	69	78	67	67	70	54	40	49	55	58	35
CVOH	40	34	27	26	52	35	41	48	59	54	51	70	64	93	103
VOF	3	1	3	1	4	1	2	5	13	12	10	13	20	19	18
LV	0	0	0	0	0	0	0	0	0	0	0	0	0	0	0
BUITENLANDSE RECHTSVORM	3	3	6	9	9	11	14	7	14	18	17	13	8	10	9
<b>TOTAAL VENNOOTSCHAPPEN</b>	<b>1.329</b>	<b>1.428</b>	<b>1.414</b>	<b>1.473</b>	<b>1.437</b>	<b>1.588</b>	<b>1.732</b>	<b>1.644</b>	<b>2.061</b>	<b>2.047</b>	<b>2.132</b>	<b>2.477</b>	<b>2.447</b>	<b>2.854</b>	<b>2.371</b>
EENMANZAKEN	108	121	82	120	137	131	129	133	129	123	157	153	168	148	144
NATUURLIJKE PERSONEN	6	2	2	2	0	2	1	6	6	5	10	8	8	13	13
ANDERE	0	0	0	0	0	1	1	0	0	2	2	0	1	0	1
<b>TOTAAL</b>	<b>1.443</b>	<b>1.551</b>	<b>1.498</b>	<b>1.595</b>	<b>1.574</b>	<b>1.723</b>	<b>1.863</b>	<b>1.784</b>	<b>2.197</b>	<b>2.177</b>	<b>2.301</b>	<b>2.638</b>	<b>2.624</b>	<b>3.015</b>	<b>2.529</b>

## 4.18. NIJVEL

### 4.18.1. AANTAL FAILLISSEMENTEN OP JAARBASIS

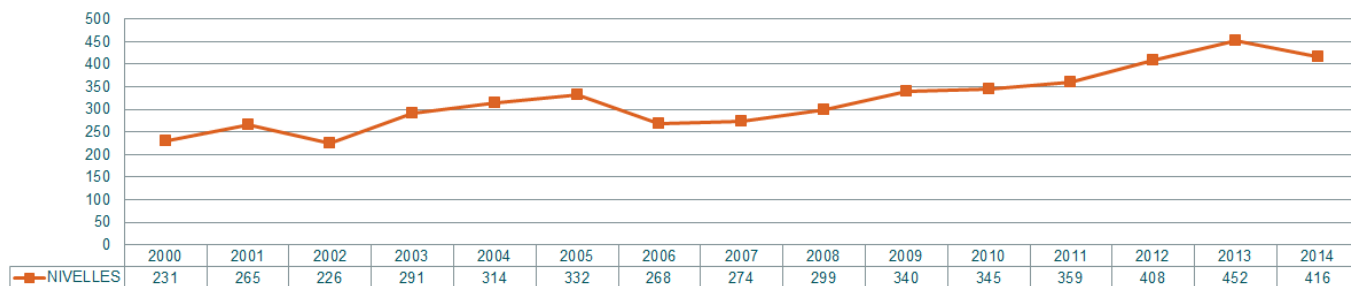

### 4.18.2. AANTAL FAILLISSEMENTSUITSPRAKEN PER MAAND

Nivelles	2000	2001	2002	2003	2004	2005	2006	2007	2008	2009	2010	2011	2012	2013	2014
januari	19	31	14	18	19	29	28	23	23	17	30	38	46	42	32
februari	11	16	25	11	25	50	29	25	19	38	27	30	25	41	33
maart	24	15	22	28	23	12	26	17	37	39	38	29	37	53	59
april	8	23	19	31	36	25	9	38	13	21	20	27	36	36	23
mei	27	27	15	31	30	39	31	16	20	29	36	45	24	20	32
juni	23	22	24	34	51	32	29	33	40	39	31	24	43	34	47
juli	12	19	9	16	10	20	19	17	9	21	20	21	21	31	22
augustus	13	9	7	11	9	6	4	10	12	15	13	9	15	20	20
september	33	27	33	34	38	32	31	33	30	47	42	49	34	50	50
oktober	30	28	19	21	24	31	29	28	25	25	29	34	58	44	33
november	16	23	21	23	28	32	12	17	31	24	26	32	32	38	32
december	15	25	18	33	21	24	21	17	40	25	33	21	37	43	33

### 4.18.3. VERHOUDINGEN MET BETREKKING TOT ANCIËNNITEIT VAN HET GEFAILLEERDE BEDRIJF

#### Nijvel: % leeftijdscategorie van gefailleerde ondernemingen Nivelles: l'ancienneté des entreprises en faillite

Bron/source: Graydon Belgium nv/sa www.graydon.be

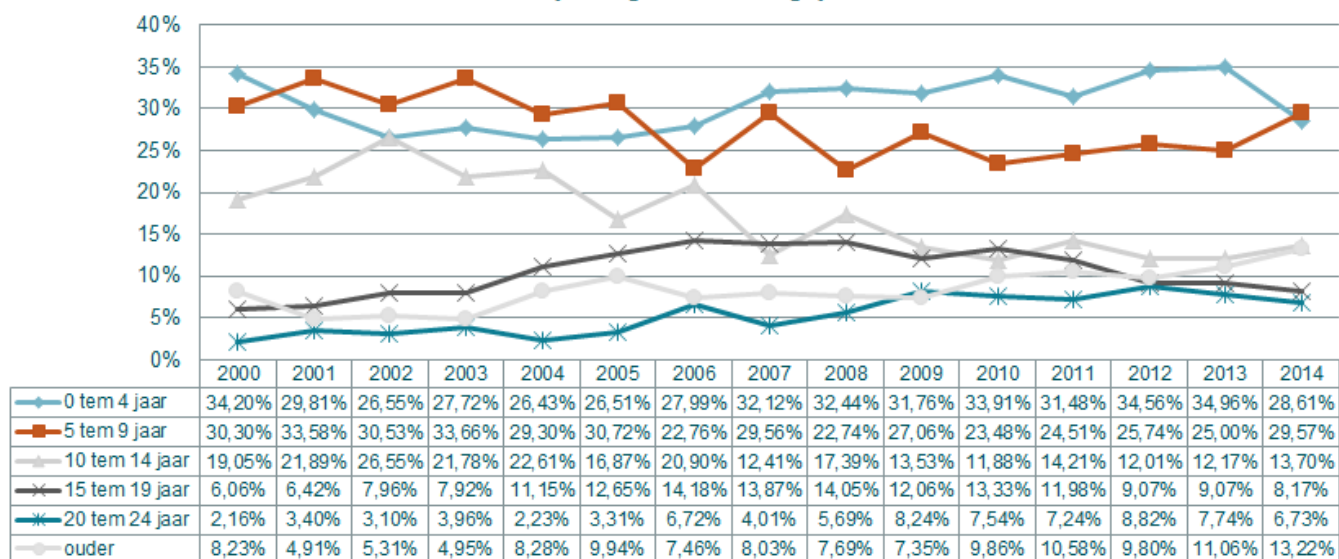

#### 4.18.4. VERDELING VAN HET AANTAL FAILLISEMENTEN VOLGENS DE CATEGORIE VAN HET TEWERKGESTELD PERSONEEL

	2000	2001	2002	2003	2004	2005	2006	2007	2008	2009	2010	2011	2012	2013	2014
<b>0 werknemers</b>	121	139	119	157	182	164	168	158	116	146	144	161	174	194	192
<b>1 tot 4 werknemers</b>	79	103	76	99	99	129	76	87	139	158	154	147	170	207	173
<b>5 tot 9 werknemers</b>	22	10	15	23	11	21	12	15	25	17	28	29	31	25	22
<b>10 tot 19 werknemers</b>	8	7	6	9	13	9	7	6	12	10	11	11	15	15	15
<b>20 tot 49 werknemers</b>	0	5	10	3	7	6	5	6	5	8	5	8	15	10	13
<b>SUBTOTAAL KMO</b>	<b>230</b>	<b>264</b>	<b>226</b>	<b>291</b>	<b>312</b>	<b>329</b>	<b>268</b>	<b>272</b>	<b>297</b>	<b>339</b>	<b>342</b>	<b>356</b>	<b>405</b>	<b>451</b>	<b>415</b>
<b>50 tot 99 werknemers</b>	1	0	0	0	2	2	0	1	1	1	1	2	2	1	1
<b>100 tot 199 werknemers</b>	0	0	0	0	0	1	0	0	1	0	1	1	0	0	0
<b>200 werknemers en meer</b>	0	1	0	0	0	0	0	1	0	0	1	0	1	0	0
<b>TOTAAL</b>	<b>231</b>	<b>265</b>	<b>226</b>	<b>291</b>	<b>314</b>	<b>332</b>	<b>268</b>	<b>274</b>	<b>299</b>	<b>340</b>	<b>345</b>	<b>359</b>	<b>408</b>	<b>452</b>	<b>416</b>

#### 4.18.5. PROCENTUELE VERDELING VAN HET AANTAL FAILLISEMENTEN VOLGENS DE CATEGORIE VAN HET TEWERKGESTELD PERSONEEL

	2000	2001	2002	2003	2004	2005	2006	2007	2008	2009	2010	2011	2012	2013	2014
<b>0 werknemers</b>	52,4%	52,5%	52,7%	54,0%	58,0%	49,4%	62,7%	57,7%	38,8%	42,9%	41,7%	44,8%	42,6%	42,9%	46,2%
<b>1 tot 4 werknemers</b>	34,2%	38,9%	33,6%	34,0%	31,5%	38,9%	28,4%	31,8%	46,5%	46,5%	44,6%	40,9%	41,7%	45,8%	41,6%
<b>5 tot 9 werknemers</b>	9,5%	3,8%	6,6%	7,9%	3,5%	6,3%	4,5%	5,5%	8,4%	5,0%	8,1%	8,1%	7,6%	5,5%	5,3%
<b>10 tot 19 werknemers</b>	3,5%	2,6%	2,7%	3,1%	4,1%	2,7%	2,6%	2,2%	4,0%	2,9%	3,2%	3,1%	3,7%	3,3%	3,6%
<b>20 tot 49 werknemers</b>	0,0%	1,9%	4,4%	1,0%	2,2%	1,8%	1,9%	2,2%	1,7%	2,4%	1,4%	2,2%	3,7%	2,2%	3,1%
<b>SUBTOTAAL KMO</b>	<b>99,6%</b>	<b>99,6%</b>	<b>100,0%</b>	<b>100,0%</b>	<b>99,4%</b>	<b>99,1%</b>	<b>100,0%</b>	<b>99,3%</b>	<b>99,3%</b>	<b>99,7%</b>	<b>99,1%</b>	<b>99,2%</b>	<b>99,3%</b>	<b>99,8%</b>	<b>99,8%</b>
<b>50 tot 99 werknemers</b>	0,4%	0,0%	0,0%	0,0%	0,6%	0,6%	0,0%	0,4%	0,3%	0,3%	0,3%	0,6%	0,5%	0,2%	0,2%
<b>100 tot 199 werknemers</b>	0,0%	0,0%	0,0%	0,0%	0,0%	0,3%	0,0%	0,0%	0,3%	0,0%	0,3%	0,3%	0,0%	0,0%	0,0%
<b>200 werknemers en meer</b>	0,0%	0,4%	0,0%	0,0%	0,0%	0,0%	0,0%	0,4%	0,0%	0,0%	0,3%	0,0%	0,2%	0,0%	0,0%
<b>TOTAAL</b>	<b>100,0%</b>	<b>100,0%</b>	<b>100,0%</b>	<b>100,0%</b>	<b>100,0%</b>	<b>100,0%</b>	<b>100,0%</b>	<b>100,0%</b>	<b>100,0%</b>	<b>100,0%</b>	<b>100,0%</b>	<b>100,0%</b>	<b>100,0%</b>	<b>100,0%</b>	<b>100,0%</b>

#### 4.18.6. VERDELING VAN HET AANTAL VERLOREN ARBEIDSPLAATSEN BIJ FAILLISEMENTEN VOLGENS CATEGORIE VAN HET PERSONEEL

	2000	2001	2002	2003	2004	2005	2006	2007	2008	2009	2010	2011	2012	2013	2014
<b>1 tot 4 werknemers</b>	143	192	142	197	212	260	153	184	267	325	300	291	334	433	349
<b>5 tot 9 werknemers</b>	145	66	95	147	69	135	74	90	167	109	194	191	201	167	149
<b>10 tot 19 werknemers</b>	110	91	81	113	173	114	89	79	170	126	165	145	190	181	232
<b>20 tot 49 werknemers</b>	0	139	335	84	220	184	187	153	131	251	178	221	481	253	410
<b>SUBTOTAAL KMO</b>	<b>398</b>	<b>488</b>	<b>653</b>	<b>541</b>	<b>674</b>	<b>693</b>	<b>503</b>	<b>506</b>	<b>735</b>	<b>811</b>	<b>837</b>	<b>848</b>	<b>1.206</b>	<b>1.034</b>	<b>1.140</b>
<b>50 tot 99 werknemers</b>	56	0	0	0	164	157	0	51	82	66	71	101	149	60	82
<b>100 tot 199 werknemers</b>	0	0	0	0	0	125	0	0	118	0	176	104	0	0	0
<b>200 werknemers en meer</b>	0	611	0	0	0	0	0	295	0	0	225	0	334	0	0
<b>TOTAAL</b>	<b>454</b>	<b>1.099</b>	<b>653</b>	<b>541</b>	<b>838</b>	<b>975</b>	<b>503</b>	<b>852</b>	<b>935</b>	<b>877</b>	<b>1.309</b>	<b>1.053</b>	<b>1.689</b>	<b>1.094</b>	<b>1.222</b>

#### 4.18.7. PROCENTUELE VERDELING VAN HET AANTAL VERLOREN ARBEIDSPLAATSEN BIJ FAILLISEMENTEN VOLGENS CATEGORIE VAN HET PERSONEEL

	2000	2001	2002	2003	2004	2005	2006	2007	2008	2009	2010	2011	2012	2013	2014
<b>1 tot 4 werknemers</b>	31,5%	17,5%	21,7%	36,4%	25,3%	26,7%	30,4%	21,6%	28,6%	37,1%	22,9%	27,6%	19,8%	39,6%	28,6%
<b>5 tot 9 werknemers</b>	31,9%	6,0%	14,5%	27,2%	8,2%	13,8%	14,7%	10,6%	17,9%	12,4%	14,8%	18,1%	11,9%	15,3%	12,2%
<b>10 tot 19 werknemers</b>	24,2%	8,3%	12,4%	20,9%	20,6%	11,7%	17,7%	9,3%	18,2%	14,4%	12,6%	13,8%	11,2%	16,5%	19,0%
<b>20 tot 49 werknemers</b>	0,0%	12,6%	51,3%	15,5%	26,3%	18,9%	37,2%	18,0%	14,0%	28,6%	13,6%	21,0%	28,5%	23,1%	33,6%
<b>SUBTOTAAL KMO</b>	<b>87,7%</b>	<b>44,4%</b>	<b>100,0%</b>	<b>100,0%</b>	<b>80,4%</b>	<b>71,1%</b>	<b>100,0%</b>	<b>59,4%</b>	<b>78,6%</b>	<b>92,5%</b>	<b>63,9%</b>	<b>80,5%</b>	<b>71,4%</b>	<b>94,5%</b>	<b>93,3%</b>
<b>50 tot 99 werknemers</b>	12,3%	0,0%	0,0%	0,0%	19,6%	16,1%	0,0%	6,0%	8,8%	7,5%	5,4%	9,6%	8,8%	5,5%	6,7%
<b>100 tot 199 werknemers</b>	0,0%	0,0%	0,0%	0,0%	0,0%	12,8%	0,0%	0,0%	12,6%	0,0%	13,4%	9,9%	0,0%	0,0%	0,0%
<b>200 werknemers en meer</b>	0,0%	55,6%	0,0%	0,0%	0,0%	0,0%	0,0%	34,6%	0,0%	0,0%	17,2%	0,0%	19,8%	0,0%	0,0%
<b>TOTAAL</b>	<b>100,0%</b>	<b>100,0%</b>	<b>100,0%</b>	<b>100,0%</b>	<b>100,0%</b>	<b>100,0%</b>	<b>100,0%</b>	<b>100,0%</b>	<b>100,0%</b>	<b>100,0%</b>	<b>100,0%</b>	<b>100,0%</b>	<b>100,0%</b>	<b>100,0%</b>	<b>100,0%</b>

#### 4.18.8. AANTAL FAILLISSEMENTEN NAAR CATEGORIE VAN HET MAATSCHAPPELIJK KAPITAAL

	2000	2001	2002	2003	2004	2005	2006	2007	2008	2009	2010	2011	2012	2013	2014
minder dan 2.500 EUR	5	5	4	4	3	6	5	4	3	4	6	6	15	17	16
2500 - 6250 EUR	1	2	1	1	6	1	1	1	5	3	2	5	5	4	5
6251 - 12500 EUR	3	0	1	2	1	1	0	2	0	1	0	2	3	2	2
12501 - 18750 EUR	82	113	97	125	121	140	127	119	116	166	162	178	201	224	208
18751 - 25000 EUR	12	15	10	13	23	25	17	27	22	19	19	23	17	25	21
25001 - 31250 EUR	16	17	13	11	14	9	12	8	6	10	6	7	16	10	3
31251 - 62500 EUR	29	32	19	30	35	33	30	20	33	31	31	31	37	62	27
62501 - 125000 EUR	18	12	18	18	27	22	14	19	20	13	22	18	19	21	15
125001 - 250000 EUR	9	5	7	13	8	8	5	13	16	11	8	11	13	9	9
250001 - 1250000 EUR	5	9	7	7	14	13	3	8	4	16	13	15	7	14	19
Meer dan 1250000 EUR	0	3	4	2	3	5	1	1	2	2	4	3	3	3	6
Niet van toepassing (eenmanszaken e.d.)	51	52	45	65	59	69	53	52	72	64	72	60	72	61	85
<b>TOTAAL</b>	<b>231</b>	<b>265</b>	<b>226</b>	<b>291</b>	<b>314</b>	<b>332</b>	<b>268</b>	<b>274</b>	<b>299</b>	<b>340</b>	<b>345</b>	<b>359</b>	<b>408</b>	<b>452</b>	<b>416</b>

#### 4.18.9. PROCENTUELE VERDELING VAN DE FAILLISSEMENTEN NAAR CATEGORIE VAN HET MAATSCHAPPELIJK KAPITAAL

	2000	2001	2002	2003	2004	2005	2006	2007	2008	2009	2010	2011	2012	2013	2014
minder dan 2.500 EUR	2,2%	1,9%	1,8%	1,4%	1,0%	1,8%	1,9%	1,5%	1,0%	1,2%	1,7%	1,7%	3,7%	3,8%	3,8%
2500 - 6250 EUR	0,4%	0,8%	0,4%	0,3%	1,9%	0,3%	0,4%	0,4%	1,7%	0,9%	0,6%	1,4%	1,2%	0,9%	1,2%
6251 - 12500 EUR	1,3%	0,0%	0,4%	0,7%	0,3%	0,3%	0,0%	0,7%	0,0%	0,3%	0,0%	0,6%	0,7%	0,4%	0,5%
12501 - 18750 EUR	35,5%	42,6%	42,9%	43,0%	38,5%	42,2%	47,4%	43,4%	38,8%	48,8%	47,0%	49,6%	49,3%	49,6%	50,0%
18751 - 25000 EUR	5,2%	5,7%	4,4%	4,5%	7,3%	7,5%	6,3%	9,9%	7,4%	5,6%	5,5%	6,4%	4,2%	5,5%	5,0%
25001 - 31250 EUR	6,9%	6,4%	5,8%	3,8%	4,5%	2,7%	4,5%	2,9%	2,0%	2,9%	1,7%	1,9%	3,9%	2,2%	0,7%
31251 - 62500 EUR	12,6%	12,1%	8,4%	10,3%	11,1%	9,9%	11,2%	7,3%	11,0%	9,1%	9,0%	8,6%	9,1%	13,7%	6,5%
62501 - 125000 EUR	7,8%	4,5%	8,0%	6,2%	8,6%	6,6%	5,2%	6,9%	6,7%	3,8%	6,4%	5,0%	4,7%	4,6%	3,6%
125001 - 250000 EUR	3,9%	1,9%	3,1%	4,5%	2,5%	2,4%	1,9%	4,7%	5,4%	3,2%	2,3%	3,1%	3,2%	2,0%	2,2%
250001 - 1250000 EUR	2,2%	3,4%	3,1%	2,4%	4,5%	3,9%	1,1%	2,9%	1,3%	4,7%	3,8%	4,2%	1,7%	3,1%	4,6%
Meer dan 1250000 EUR	0,0%	1,1%	1,8%	0,7%	1,0%	1,5%	0,4%	0,4%	0,7%	0,6%	1,2%	0,8%	0,7%	0,7%	1,4%
Niet van toepassing (eenmanszaken e.d.)	22,1%	19,6%	19,9%	22,3%	18,8%	20,8%	19,8%	19,0%	24,1%	18,8%	20,9%	16,7%	17,6%	13,5%	20,4%
<b>TOTAAL</b>	<b>100,0%</b>	<b>100,0%</b>	<b>100,0%</b>	<b>100,0%</b>	<b>100,0%</b>	<b>100,0%</b>	<b>100,0%</b>	<b>100,0%</b>	<b>100,0%</b>	<b>100,0%</b>	<b>100,0%</b>	<b>100,0%</b>	<b>100,0%</b>	<b>100,0%</b>	<b>100,0%</b>

#### 4.18.10. AANTAL FAILLISSEMENTEN PER RECHTSVORM

	2000	2001	2002	2003	2004	2005	2006	2007	2008	2009	2010	2011	2012	2013	2014
NV	57	63	48	54	76	59	42	53	59	54	51	43	53	57	48
BVBA	102	133	116	153	162	177	158	155	157	204	209	206	219	257	216
EVBA	0	0	0	0	0	0	0	0	0	0	0	27	37	38	32
SVBA	0	0	0	0	0	0	0	0	0	0	0	0	3	3	2
COMA	0	0	0	0	0	1	0	0	0	0	0	0	0	0	0
COMV	1	2	2	2	2	1	2	4	0	3	5	5	13	17	16
CV	7	5	2	2	3	2	2	1	0	0	2	2	0	1	0
CVBA	14	11	12	15	9	17	10	7	7	11	5	13	9	14	13
CVOH	1	1	1	1	3	7	2	1	3	5	0	4	4	5	4
VOF	0	0	1	1	1	1	0	1	2	1	1	1	1	1	3
LV	0	0	0	0	0	0	0	0	0	1	0	0	0	0	0
BUITENLANDSE RECHTSVORM	2	2	4	0	1	2	2	1	0	3	3	3	4	6	8
<b>TOTAAL VENNOOTSCHAPPEN</b>	<b>184</b>	<b>217</b>	<b>186</b>	<b>228</b>	<b>257</b>	<b>267</b>	<b>218</b>	<b>223</b>	<b>228</b>	<b>282</b>	<b>276</b>	<b>304</b>	<b>343</b>	<b>399</b>	<b>342</b>
EENMANZAKEN	45	47	40	61	57	65	50	51	70	57	65	54	63	53	61
NATUURLIJKE PERSONEN	2	1	0	2	0	0	0	0	1	1	4	0	2	0	12
ANDERE	0	0	0	0	0	0	0	0	0	0	0	1	0	0	1
<b>TOTAAL</b>	<b>231</b>	<b>265</b>	<b>226</b>	<b>291</b>	<b>314</b>	<b>332</b>	<b>268</b>	<b>274</b>	<b>299</b>	<b>340</b>	<b>345</b>	<b>359</b>	<b>408</b>	<b>452</b>	<b>416</b>

## 4.19. CHARLEROI

### 4.19.1. AANTAL FAILLISEMENTEN OP JAARBASIS

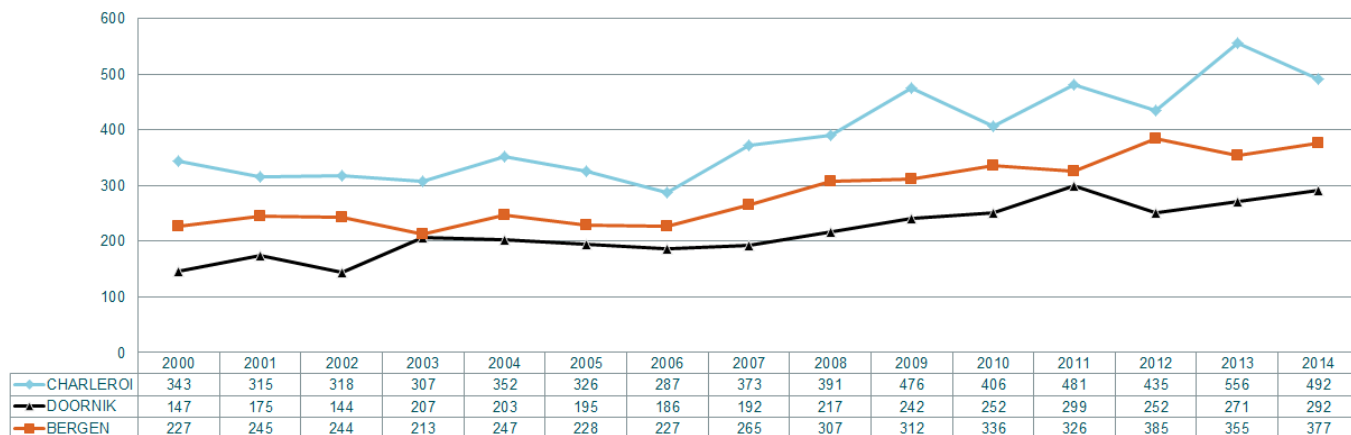

### 4.19.2. AANTAL FAILLISEMENTSUITSPRAKEN PER MAAND

Charleroi	2000	2001	2002	2003	2004	2005	2006	2007	2008	2009	2010	2011	2012	2013	2014
januari	27	22	39	27	35	41	26	36	34	41	31	39	29	58	47
februari	27	23	21	31	30	27	32	32	27	38	35	35	42	42	51
maart	27	24	41	32	30	21	20	31	38	49	48	61	33	64	57
april	22	21	22	19	35	23	25	30	46	34	24	20	47	48	42
mei	45	37	36	19	31	34	33	21	19	43	38	54	36	32	33
juni	31	33	22	29	32	35	21	45	48	55	38	55	42	58	37
juli	19	17	16	11	15	17	15	13	20	18	26	27	21	26	23
augustus	18	12	6	9	14	17	12	10	9	12	15	19	15	25	31
september	31	24	35	35	29	28	42	42	40	67	43	66	60	54	51
oktober	39	46	29	30	43	44	30	46	43	47	34	42	46	47	51
november	31	24	28	35	30	21	14	29	20	40	46	31	35	43	32
december	26	32	23	30	28	18	17	38	47	32	28	32	29	59	37

### 4.19.3. VERHOUDINGEN MET BETREKKING TOT ANCIËNNITEIT VAN HET GEFAILLEERDE BEDRIJF

Charleroi: % leeftijdscategorie van gefailleerde ondernemingen  
Charleroi: l'ancienneté des entreprises en faillite

Bron/source: Graydon Belgium nv/sa www.graydon.be

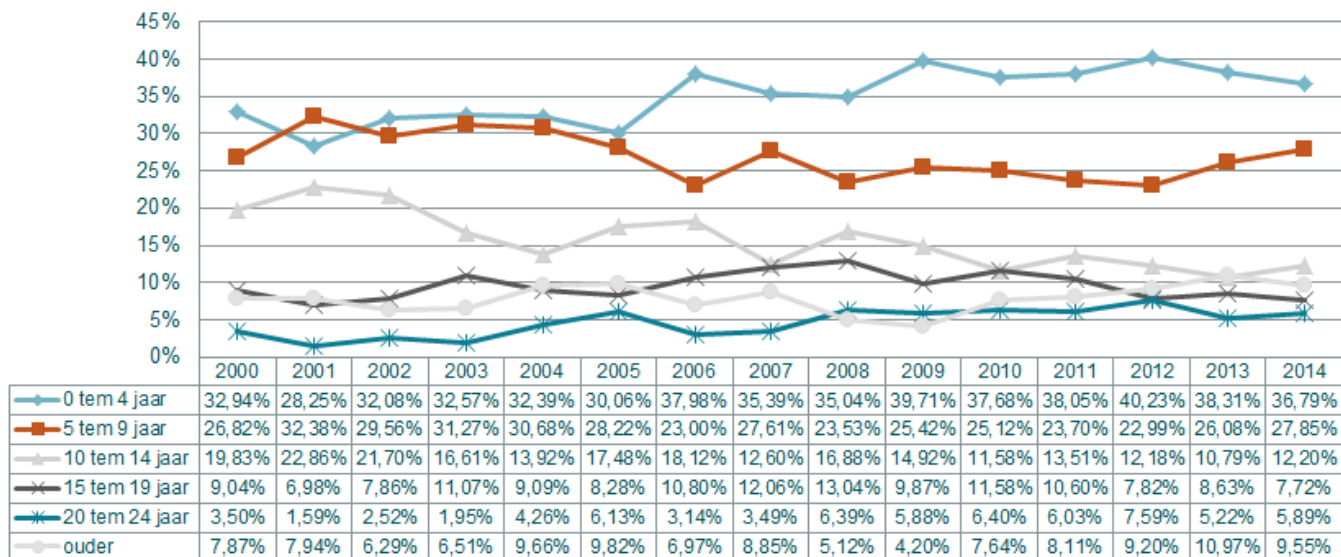

#### 4.19.4. VERDELING VAN HET AANTAL FAILLISSEMENTEN VOLGENS DE CATEGORIE VAN HET TEWERKGESTELD PERSONEEL

	2000	2001	2002	2003	2004	2005	2006	2007	2008	2009	2010	2011	2012	2013	2014
0 werknemers	226	192	191	190	182	136	174	199	151	152	122	165	138	187	183
1 tot 4 werknemers	78	94	92	85	114	138	66	114	172	240	215	239	228	292	232
5 tot 9 werknemers	18	17	20	14	33	31	24	27	31	46	24	34	29	35	46
10 tot 19 werknemers	9	7	9	7	15	13	12	18	24	23	33	24	25	27	18
20 tot 49 werknemers	8	4	4	9	6	7	11	13	11	13	10	17	14	14	10
<b>SUBTOTAAL KMO</b>	<b>339</b>	<b>314</b>	<b>316</b>	<b>305</b>	<b>350</b>	<b>325</b>	<b>287</b>	<b>371</b>	<b>389</b>	<b>474</b>	<b>404</b>	<b>479</b>	<b>434</b>	<b>555</b>	<b>489</b>
50 tot 99 werknemers	2	1	2	2	2	1	0	2	2	2	2	2	1	1	2
100 tot 199 werknemers	1	0	0	0	0	0	0	0	0	0	0	0	0	0	1
200 werknemers en meer	1	0	0	0	0	0	0	0	0	0	0	0	0	0	0
<b>TOTAAL</b>	<b>343</b>	<b>315</b>	<b>318</b>	<b>307</b>	<b>352</b>	<b>326</b>	<b>287</b>	<b>373</b>	<b>391</b>	<b>476</b>	<b>406</b>	<b>481</b>	<b>435</b>	<b>556</b>	<b>492</b>

#### 4.19.5. PROCENTUELE VERDELING VAN HET AANTAL FAILLISSEMENTEN VOLGENS DE CATEGORIE VAN HET TEWERKGESTELD PERSONEEL

	2000	2001	2002	2003	2004	2005	2006	2007	2008	2009	2010	2011	2012	2013	2014
0 werknemers	65,9%	61,0%	60,1%	61,9%	51,7%	41,7%	60,6%	53,4%	38,6%	31,9%	30,0%	34,3%	31,7%	33,6%	37,2%
1 tot 4 werknemers	22,7%	29,8%	28,9%	27,7%	32,4%	42,3%	23,0%	30,6%	44,0%	50,4%	53,0%	49,7%	52,4%	52,5%	47,2%
5 tot 9 werknemers	5,2%	5,4%	6,3%	4,6%	9,4%	9,5%	8,4%	7,2%	7,9%	9,7%	5,9%	7,1%	6,7%	6,3%	9,3%
10 tot 19 werknemers	2,6%	2,2%	2,8%	2,3%	4,3%	4,0%	4,2%	4,8%	6,1%	4,8%	8,1%	5,0%	5,7%	4,9%	3,7%
20 tot 49 werknemers	2,3%	1,3%	1,3%	2,9%	1,7%	2,1%	3,8%	3,5%	2,8%	2,7%	2,5%	3,5%	3,2%	2,5%	2,0%
<b>SUBTOTAAL KMO</b>	<b>98,8%</b>	<b>99,7%</b>	<b>99,4%</b>	<b>99,3%</b>	<b>99,4%</b>	<b>99,7%</b>	<b>100,0%</b>	<b>99,5%</b>	<b>99,5%</b>	<b>99,6%</b>	<b>99,5%</b>	<b>99,6%</b>	<b>99,8%</b>	<b>99,8%</b>	<b>99,4%</b>
50 tot 99 werknemers	0,6%	0,3%	0,6%	0,7%	0,6%	0,3%	0,0%	0,5%	0,5%	0,4%	0,5%	0,4%	0,2%	0,2%	0,4%
100 tot 199 werknemers	0,3%	0,0%	0,0%	0,0%	0,0%	0,0%	0,0%	0,0%	0,0%	0,0%	0,0%	0,0%	0,0%	0,0%	0,2%
200 werknemers en meer	0,3%	0,0%	0,0%	0,0%	0,0%	0,0%	0,0%	0,0%	0,0%	0,0%	0,0%	0,0%	0,0%	0,0%	0,0%
<b>TOTAAL</b>	<b>100,0%</b>	<b>100,0%</b>	<b>100,0%</b>	<b>100,0%</b>	<b>100,0%</b>	<b>100,0%</b>	<b>100,0%</b>	<b>100,0%</b>	<b>100,0%</b>	<b>100,0%</b>	<b>100,0%</b>	<b>100,0%</b>	<b>100,0%</b>	<b>100,0%</b>	<b>100,0%</b>

#### 4.19.6. VERDELING VAN HET AANTAL VERLOREN ARBEIDSPLAATSEN BIJ FAILLISSEMENTEN VOLGENS CATEGORIE VAN HET PERSONEEL

	2000	2001	2002	2003	2004	2005	2006	2007	2008	2009	2010	2011	2012	2013	2014
1 tot 4 werknemers	151	201	189	178	210	270	134	226	333	486	420	472	476	595	473
5 tot 9 werknemers	128	109	126	96	231	203	162	183	203	317	157	224	194	229	315
10 tot 19 werknemers	129	98	118	91	201	172	164	235	350	310	466	339	344	366	245
20 tot 49 werknemers	229	114	94	252	173	201	376	379	334	414	308	549	503	381	284
<b>SUBTOTAAL KMO</b>	<b>637</b>	<b>522</b>	<b>527</b>	<b>617</b>	<b>815</b>	<b>846</b>	<b>836</b>	<b>1.023</b>	<b>1.220</b>	<b>1.527</b>	<b>1.351</b>	<b>1.584</b>	<b>1.517</b>	<b>1.571</b>	<b>1.317</b>
50 tot 99 werknemers	155	53	141	109	126	88	0	172	121	137	157	150	92	82	138
100 tot 199 werknemers	110	0	0	0	0	0	0	0	0	0	0	0	0	0	122
200 werknemers en meer	229	0	0	0	0	0	0	0	0	0	0	0	0	0	0
<b>TOTAAL</b>	<b>1.131</b>	<b>575</b>	<b>668</b>	<b>726</b>	<b>941</b>	<b>934</b>	<b>836</b>	<b>1.195</b>	<b>1.341</b>	<b>1.664</b>	<b>1.508</b>	<b>1.734</b>	<b>1.609</b>	<b>1.653</b>	<b>1.577</b>

#### 4.19.7. PROCENTUELE VERDELING VAN HET AANTAL VERLOREN ARBEIDSPLAATSEN BIJ FAILLISSEMENTEN VOLGENS CATEGORIE VAN HET PERSONEEL

	2000	2001	2002	2003	2004	2005	2006	2007	2008	2009	2010	2011	2012	2013	2014
1 tot 4 werknemers	13,4%	35,0%	28,3%	24,5%	22,3%	28,9%	16,0%	18,9%	24,8%	29,2%	27,9%	27,2%	29,6%	36,0%	30,0%
5 tot 9 werknemers	11,3%	19,0%	18,9%	13,2%	24,5%	21,7%	19,4%	15,3%	15,1%	19,1%	10,4%	12,9%	12,1%	13,9%	20,0%
10 tot 19 werknemers	11,4%	17,0%	17,7%	12,5%	21,4%	18,4%	19,6%	19,7%	26,1%	18,6%	30,9%	19,6%	21,4%	22,1%	15,5%
20 tot 49 werknemers	20,2%	19,8%	14,1%	34,7%	18,4%	21,5%	45,0%	31,7%	24,9%	24,9%	20,4%	31,7%	31,3%	23,0%	18,0%
<b>SUBTOTAAL KMO</b>	<b>56,3%</b>	<b>90,8%</b>	<b>78,9%</b>	<b>85,0%</b>	<b>86,6%</b>	<b>90,6%</b>	<b>100,0%</b>	<b>85,6%</b>	<b>91,0%</b>	<b>91,8%</b>	<b>89,6%</b>	<b>91,3%</b>	<b>94,3%</b>	<b>95,0%</b>	<b>83,5%</b>
50 tot 99 werknemers	13,7%	9,2%	21,1%	15,0%	13,4%	9,4%	0,0%	14,4%	9,0%	8,2%	10,4%	8,7%	5,7%	5,0%	8,8%
100 tot 199 werknemers	9,7%	0,0%	0,0%	0,0%	0,0%	0,0%	0,0%	0,0%	0,0%	0,0%	0,0%	0,0%	0,0%	0,0%	7,7%
200 werknemers en meer	20,2%	0,0%	0,0%	0,0%	0,0%	0,0%	0,0%	0,0%	0,0%	0,0%	0,0%	0,0%	0,0%	0,0%	0,0%
<b>TOTAAL</b>	<b>100,0%</b>	<b>100,0%</b>	<b>100,0%</b>	<b>100,0%</b>	<b>100,0%</b>	<b>100,0%</b>	<b>100,0%</b>	<b>100,0%</b>	<b>100,0%</b>	<b>100,0%</b>	<b>100,0%</b>	<b>100,0%</b>	<b>100,0%</b>	<b>100,0%</b>	<b>100,0%</b>



#### 4.19.8. ANTAL FAILLISEMENTEN NAAR CATEGORIE VAN HET MAATSCHAPPELIJK KAPITAAL

	2000	2001	2002	2003	2004	2005	2006	2007	2008	2009	2010	2011	2012	2013	2014
minder dan 2.500 EUR	3	7	11	5	9	7	5	9	7	14	10	18	31	26	25
2500 - 6250 EUR	6	4	12	7	0	2	4	4	7	9	7	8	12	13	13
6251 - 12500 EUR	3	7	2	3	3	2	2	2	2	4	3	6	5	7	5
12501 - 18750 EUR	110	124	133	113	143	133	123	168	187	218	188	243	191	282	239
18751 - 25000 EUR	8	7	10	12	21	20	16	27	21	32	27	21	21	20	28
25001 - 31250 EUR	22	22	13	12	17	12	12	6	7	8	9	13	7	10	6
31251 - 62500 EUR	27	21	30	27	39	22	24	34	36	34	21	29	25	26	22
62501 - 125000 EUR	23	16	13	14	15	19	16	12	14	23	13	18	10	22	17
125001 - 250000 EUR	8	8	8	11	10	10	6	9	7	16	6	18	7	12	11
250001 - 1250000 EUR	14	4	5	11	10	3	6	6	4	8	4	8	7	8	11
Meer dan 1250000 EUR	6	1	3	1	1	1	0	2	1	0	0	1	4	3	1
Niet van toepassing (eenmanszaken e.d.)	113	94	78	91	84	95	73	94	98	110	118	98	115	127	114
<b>TOTAAL</b>	<b>343</b>	<b>315</b>	<b>318</b>	<b>307</b>	<b>352</b>	<b>326</b>	<b>287</b>	<b>373</b>	<b>391</b>	<b>476</b>	<b>406</b>	<b>481</b>	<b>435</b>	<b>556</b>	<b>492</b>

#### 4.19.9. PROCENTUELE VERDELING VAN DE FAILLISEMENTEN NAAR CATEGORIE VAN HET MAATSCHAPPELIJK KAPITAAL

	2000	2001	2002	2003	2004	2005	2006	2007	2008	2009	2010	2011	2012	2013	2014
minder dan 2.500 EUR	0,9%	2,2%	3,5%	1,6%	2,6%	2,1%	1,7%	2,4%	1,8%	2,9%	2,5%	3,7%	7,1%	4,7%	5,1%
2500 - 6250 EUR	1,7%	1,3%	3,8%	2,3%	0,0%	0,6%	1,4%	1,1%	1,8%	1,9%	1,7%	1,7%	2,8%	2,3%	2,6%
6251 - 12500 EUR	0,9%	2,2%	0,6%	1,0%	0,9%	0,6%	0,7%	0,5%	0,5%	0,8%	0,7%	1,2%	1,1%	1,3%	1,0%
12501 - 18750 EUR	32,1%	39,4%	41,8%	36,8%	40,6%	40,8%	42,9%	45,0%	47,8%	45,8%	46,3%	50,5%	43,9%	50,7%	48,6%
18751 - 25000 EUR	2,3%	2,2%	3,1%	3,9%	6,0%	6,1%	5,6%	7,2%	5,4%	6,7%	6,7%	4,4%	4,8%	3,6%	5,7%
25001 - 31250 EUR	6,4%	7,0%	4,1%	3,9%	4,8%	3,7%	4,2%	1,6%	1,8%	1,7%	2,2%	2,7%	1,6%	1,8%	1,2%
31251 - 62500 EUR	7,9%	6,7%	9,4%	8,8%	11,1%	6,7%	8,4%	9,1%	9,2%	7,1%	5,2%	6,0%	5,7%	4,7%	4,5%
62501 - 125000 EUR	6,7%	5,1%	4,1%	4,6%	4,3%	5,8%	5,6%	3,2%	3,6%	4,8%	3,2%	3,7%	2,3%	4,0%	3,5%
125001 - 250000 EUR	2,3%	2,5%	2,5%	3,6%	2,8%	3,1%	2,1%	2,4%	1,8%	3,4%	1,5%	3,7%	1,6%	2,2%	2,2%
250001 - 1250000 EUR	4,1%	1,3%	1,6%	3,6%	2,8%	0,9%	2,1%	1,6%	1,0%	1,7%	1,0%	1,7%	1,6%	1,4%	2,2%
Meer dan 1250000 EUR	1,7%	0,3%	0,9%	0,3%	0,3%	0,3%	0,0%	0,5%	0,3%	0,0%	0,0%	0,2%	0,9%	0,5%	0,2%
Niet van toepassing (eenmanszaken e.d.)	32,9%	29,8%	24,5%	29,6%	23,9%	29,1%	25,4%	25,2%	25,1%	23,1%	29,1%	20,4%	26,4%	22,8%	23,2%
<b>TOTAAL</b>	<b>100,0%</b>	<b>100,0%</b>	<b>100,0%</b>	<b>100,0%</b>	<b>100,0%</b>	<b>100,0%</b>	<b>100,0%</b>	<b>100,0%</b>	<b>100,0%</b>	<b>100,0%</b>	<b>100,0%</b>	<b>100,0%</b>	<b>100,0%</b>	<b>100,0%</b>	<b>100,0%</b>

#### 4.19.10. AANTAL FAILLISEMENTEN PER RECHTSVORM

	2000	2001	2002	2003	2004	2005	2006	2007	2008	2009	2010	2011	2012	2013	2014
NV	74	52	46	45	55	38	46	44	38	50	25	44	30	36	34
BVBA	132	138	159	150	188	172	152	207	233	270	229	233	175	253	222
EVBA	0	0	0	0	0	0	0	0	0	0	0	55	54	80	67
SVBA	0	0	0	0	0	0	0	0	0	0	0	1	4	10	10
COMA	0	0	0	0	1	0	1	0	0	0	0	0	0	0	0
COMV	4	5	7	9	3	5	4	7	6	13	12	15	26	31	23
CV	7	10	4	1	5	4	3	3	1	1	0	0	0	1	0
CVBA	13	13	11	8	12	10	6	12	10	17	16	22	15	7	9
CVOH	2	6	15	5	3	4	3	5	4	15	5	12	10	10	12
VOF	0	0	0	0	2	1	1	3	3	3	4	2	7	4	2
LV	0	0	0	0	0	0	0	0	0	0	0	0	0	0	0
BUITENLANDSE RECHTSVORM	1	1	0	3	3	2	3	6	13	5	5	8	4	0	4
<b>TOTAAL VENNOOTSCHAPPEN</b>	<b>233</b>	<b>225</b>	<b>242</b>	<b>221</b>	<b>272</b>	<b>236</b>	<b>219</b>	<b>287</b>	<b>308</b>	<b>374</b>	<b>296</b>	<b>392</b>	<b>325</b>	<b>432</b>	<b>383</b>
EENMANZAKEN	108	87	76	84	80	90	67	85	79	101	109	87	104	115	108
NATUURLIJKE PERSONEN	2	3	0	2	0	0	0	1	3	1	1	2	6	9	1
ANDERE	0	0	0	0	0	0	0	0	1	0	0	0	0	0	0
<b>TOTAAL</b>	<b>343</b>	<b>315</b>	<b>318</b>	<b>307</b>	<b>352</b>	<b>326</b>	<b>287</b>	<b>373</b>	<b>391</b>	<b>476</b>	<b>406</b>	<b>481</b>	<b>435</b>	<b>556</b>	<b>492</b>

## 4.20. DOORNIK

### 4.20.1. AANTAL FAILLISSEMENTEN OP JAARBASIS

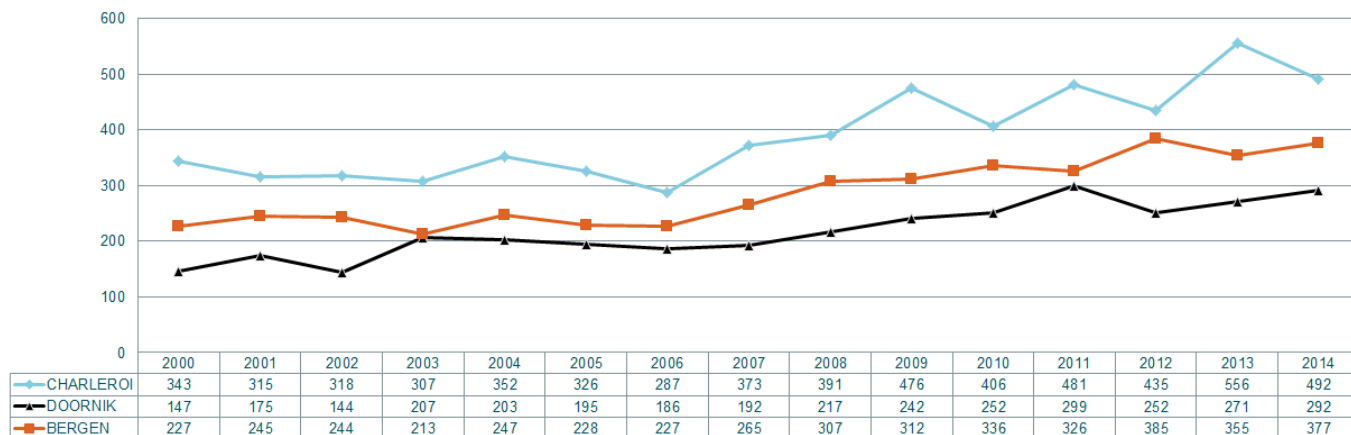

### 4.20.2. AANTAL FAILLISSEMENTSUITSPRAKEN PER MAAND

Tournai	2000	2001	2002	2003	2004	2005	2006	2007	2008	2009	2010	2011	2012	2013	2014
januari	12	18	11	16	14	9	14	14	26	20	23	16	23	17	29
februari	9	11	12	15	19	15	9	17	7	17	17	21	18	15	22
maart	19	23	20	16	22	12	11	12	11	30	24	28	21	22	38
april	10	10	8	15	19	14	20	19	14	20	24	27	27	18	18
mei	10	8	14	25	13	21	16	11	21	21	26	31	14	11	24
juni	13	17	18	17	23	22	27	20	28	15	26	27	49	25	40
juli	9	10	8	12	12	7	7	8	10	18	12	16	11	44	12
augustus	9	7	4	8	14	15	8	2	3	13	12	15	12	7	19
september	12	21	9	25	11	18	22	20	20	16	18	50	27	28	22
oktober	15	23	18	26	24	18	21	28	25	25	27	35	22	38	34
november	24	12	14	15	23	20	12	30	29	28	22	9	9	17	19
december	5	15	8	17	9	24	19	11	23	19	21	24	19	29	15

### 4.20.3. VERHOUDINGEN MET BETREKKING TOT ANCIËNNITEIT VAN HET GEFALLEERDE BEDRIJF

Doornik: % leeftijdscategorie van gefailleerde ondernemingen  
Tournai: l'ancienneté des entreprises en faillite  
Bron/source: Graydon Belgium nv/sa www.graydon.be

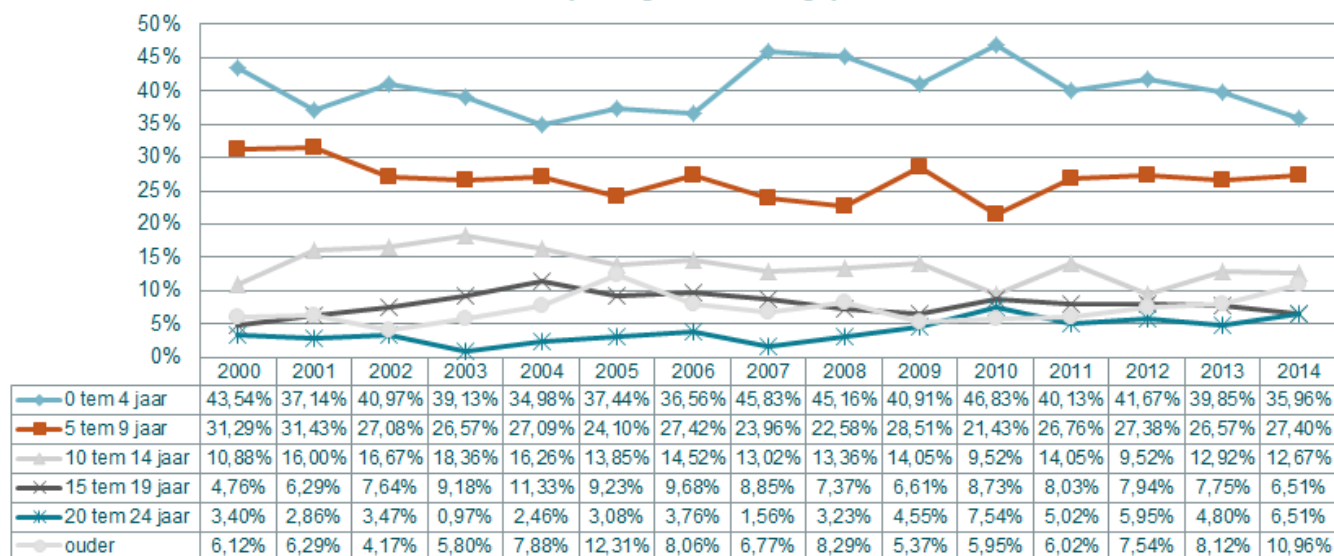

#### 4.20.4. VERDELING VAN HET AANTAL FAILLISSEMENTEN VOLGENS DE CATEGORIE VAN HET TEWERKGESTELD PERSONEEL

	2000	2001	2002	2003	2004	2005	2006	2007	2008	2009	2010	2011	2012	2013	2014
0 werknemers	91	116	94	125	116	93	125	108	98	92	98	142	114	131	139
1 tot 4 werknemers	34	43	37	56	62	71	44	59	89	120	125	112	113	114	122
5 tot 9 werknemers	11	8	8	12	10	14	7	16	14	18	23	29	16	11	14
10 tot 19 werknemers	3	5	2	7	10	8	7	4	11	5	4	13	8	8	8
20 tot 49 werknemers	3	3	2	5	4	8	1	3	5	6	1	3	1	3	6
<b>SUBTOTAAL KMO</b>	<b>142</b>	<b>175</b>	<b>143</b>	<b>205</b>	<b>202</b>	<b>194</b>	<b>184</b>	<b>190</b>	<b>217</b>	<b>241</b>	<b>251</b>	<b>299</b>	<b>252</b>	<b>267</b>	<b>289</b>
50 tot 99 werknemers	1	0	0	1	0	1	2	1	0	1	1	0	0	4	0
100 tot 199 werknemers	3	0	0	1	1	0	0	0	0	0	0	0	0	0	3
200 werknemers en meer	1	0	1	0	0	0	0	1	0	0	0	0	0	0	0
<b>TOTAAL</b>	<b>147</b>	<b>175</b>	<b>144</b>	<b>207</b>	<b>203</b>	<b>195</b>	<b>186</b>	<b>192</b>	<b>217</b>	<b>242</b>	<b>252</b>	<b>299</b>	<b>252</b>	<b>271</b>	<b>292</b>

#### 4.20.5. PROCENTUELE VERDELING VAN HET AANTAL FAILLISSEMENTEN VOLGENS DE CATEGORIE VAN HET TEWERKGESTELD PERSONEEL

	2000	2001	2002	2003	2004	2005	2006	2007	2008	2009	2010	2011	2012	2013	2014
0 werknemers	61,9%	66,3%	65,3%	60,4%	57,1%	47,7%	67,2%	56,3%	45,2%	38,0%	38,9%	47,5%	45,2%	48,3%	47,6%
1 tot 4 werknemers	23,1%	24,6%	25,7%	27,1%	30,5%	36,4%	23,7%	30,7%	41,0%	49,6%	49,6%	37,5%	44,8%	42,1%	41,8%
5 tot 9 werknemers	7,5%	4,6%	5,6%	5,8%	4,9%	7,2%	3,8%	8,3%	6,5%	7,4%	9,1%	9,7%	6,3%	4,1%	4,8%
10 tot 19 werknemers	2,0%	2,9%	1,4%	3,4%	4,9%	4,1%	3,8%	2,1%	5,1%	2,1%	1,6%	4,3%	3,2%	3,0%	2,7%
20 tot 49 werknemers	2,0%	1,7%	1,4%	2,4%	2,0%	4,1%	0,5%	1,6%	2,3%	2,5%	0,4%	1,0%	0,4%	1,1%	2,1%
<b>SUBTOTAAL KMO</b>	<b>96,6%</b>	<b>100,0%</b>	<b>99,3%</b>	<b>99,0%</b>	<b>99,5%</b>	<b>99,5%</b>	<b>98,9%</b>	<b>99,0%</b>	<b>100,0%</b>	<b>99,6%</b>	<b>99,6%</b>	<b>100,0%</b>	<b>100,0%</b>	<b>98,5%</b>	<b>99,0%</b>
50 tot 99 werknemers	0,7%	0,0%	0,0%	0,5%	0,0%	0,5%	1,1%	0,5%	0,0%	0,4%	0,4%	0,0%	0,0%	1,5%	0,0%
100 tot 199 werknemers	2,0%	0,0%	0,0%	0,5%	0,5%	0,0%	0,0%	0,0%	0,0%	0,0%	0,0%	0,0%	0,0%	0,0%	1,0%
200 werknemers en meer	0,7%	0,0%	0,7%	0,0%	0,0%	0,0%	0,0%	0,5%	0,0%	0,0%	0,0%	0,0%	0,0%	0,0%	0,0%
<b>TOTAAL</b>	<b>100,0%</b>	<b>100,0%</b>	<b>100,0%</b>	<b>100,0%</b>	<b>100,0%</b>	<b>100,0%</b>	<b>100,0%</b>	<b>100,0%</b>	<b>100,0%</b>	<b>100,0%</b>	<b>100,0%</b>	<b>100,0%</b>	<b>100,0%</b>	<b>100,0%</b>	<b>100,0%</b>

#### 4.20.6. VERDELING VAN HET AANTAL VERLOREN ARBEIDSPLAATSEN BIJ FAILLISSEMENTEN VOLGENS CATEGORIE VAN HET PERSONEEL

	2000	2001	2002	2003	2004	2005	2006	2007	2008	2009	2010	2011	2012	2013	2014
1 tot 4 werknemers	57	89	73	118	109	127	83	110	174	234	252	237	223	220	232
5 tot 9 werknemers	77	49	52	80	69	98	49	103	88	115	155	207	112	73	95
10 tot 19 werknemers	51	68	37	90	139	117	98	51	140	72	54	202	103	104	102
20 tot 49 werknemers	93	66	68	135	122	256	27	109	151	220	21	88	30	81	150
<b>SUBTOTAAL KMO</b>	<b>278</b>	<b>272</b>	<b>230</b>	<b>423</b>	<b>439</b>	<b>598</b>	<b>257</b>	<b>373</b>	<b>553</b>	<b>641</b>	<b>482</b>	<b>734</b>	<b>468</b>	<b>478</b>	<b>579</b>
50 tot 99 werknemers	67	0	0	68	0	68	135	51	0	75	84	0	0	222	0
100 tot 199 werknemers	421	0	0	157	148	0	0	0	0	0	0	0	0	0	379
200 werknemers en meer	844	0	376	0	0	0	0	327	0	0	0	0	0	0	0
<b>TOTAAL</b>	<b>1.610</b>	<b>272</b>	<b>606</b>	<b>648</b>	<b>587</b>	<b>666</b>	<b>392</b>	<b>751</b>	<b>553</b>	<b>716</b>	<b>566</b>	<b>734</b>	<b>468</b>	<b>700</b>	<b>958</b>

#### 4.20.7. PROCENTUELE VERDELING VAN HET AANTAL VERLOREN ARBEIDSPLAATSEN BIJ FAILLISSEMENTEN VOLGENS CATEGORIE VAN HET PERSONEEL

	2000	2001	2002	2003	2004	2005	2006	2007	2008	2009	2010	2011	2012	2013	2014
1 tot 4 werknemers	3,5%	32,7%	12,0%	18,2%	18,6%	19,1%	21,2%	14,6%	31,5%	0,2%	44,5%	32,3%	47,6%	31,4%	24,2%
5 tot 9 werknemers	4,8%	18,0%	8,6%	12,3%	11,8%	14,7%	12,5%	13,7%	15,9%	23,8%	27,4%	28,2%	23,9%	10,4%	9,9%
10 tot 19 werknemers	3,2%	25,0%	6,1%	13,9%	23,7%	17,6%	25,0%	6,8%	25,3%	14,9%	9,5%	27,5%	22,0%	14,9%	10,6%
20 tot 49 werknemers	5,8%	24,3%	11,2%	20,8%	20,8%	38,4%	6,9%	14,5%	27,3%	45,5%	3,7%	12,0%	6,4%	11,6%	15,7%
<b>SUBTOTAAL KMO</b>	<b>17,3%</b>	<b>100,0%</b>	<b>38,0%</b>	<b>65,3%</b>	<b>74,8%</b>	<b>89,8%</b>	<b>65,6%</b>	<b>49,7%</b>	<b>100,0%</b>	<b>84,5%</b>	<b>85,2%</b>	<b>100,0%</b>	<b>100,0%</b>	<b>68,3%</b>	<b>60,4%</b>
50 tot 99 werknemers	4,2%	0,0%	0,0%	10,5%	0,0%	10,2%	34,4%	6,8%	0,0%	15,5%	14,8%	0,0%	0,0%	31,7%	0,0%
100 tot 199 werknemers	26,1%	0,0%	0,0%	24,2%	25,2%	0,0%	0,0%	0,0%	0,0%	0,0%	0,0%	0,0%	0,0%	0,0%	39,6%
200 werknemers en meer	52,4%	0,0%	62,0%	0,0%	0,0%	0,0%	0,0%	43,5%	0,0%	0,0%	0,0%	0,0%	0,0%	0,0%	0,0%
<b>TOTAAL</b>	<b>100,0%</b>	<b>100,0%</b>	<b>100,0%</b>	<b>100,0%</b>	<b>100,0%</b>	<b>100,0%</b>	<b>100,0%</b>	<b>100,0%</b>	<b>100,0%</b>	<b>100,0%</b>	<b>100,0%</b>	<b>100,0%</b>	<b>100,0%</b>	<b>100,0%</b>	<b>100,0%</b>

#### 4.20.8. AANTAL FAILLISSEMENTEN NAAR CATEGORIE VAN HET MAATSCHAPPELIJK KAPITAAL

	2000	2001	2002	2003	2004	2005	2006	2007	2008	2009	2010	2011	2012	2013	2014
minder dan 2.500 EUR	1	2	3	2	0	4	6	1	1	5	3	7	8	4	5
2500 - 6250 EUR	2	0	1	2	0	0	2	3	0	0	1	5	3	1	1
6251 - 12500 EUR	1	0	1	0	0	1	1	0	1	2	1	0	0	1	1
12501 - 18750 EUR	48	57	51	85	77	64	63	77	105	89	116	117	94	116	121
18751 - 25000 EUR	4	10	7	9	9	9	12	10	10	13	6	17	11	15	16
25001 - 31250 EUR	8	7	5	3	10	4	4	3	3	2	10	9	2	3	4
31251 - 62500 EUR	13	8	11	18	16	14	16	17	16	19	17	19	13	14	11
62501 - 125000 EUR	8	11	3	9	11	10	5	8	3	7	13	13	10	9	7
125001 - 250000 EUR	3	7	7	5	7	9	2	5	4	8	8	7	6	10	9
250001 - 1250000 EUR	5	2	4	7	4	9	5	2	4	2	1	10	4	9	6
Meer dan 1250000 EUR	3	0	2	3	1	1	1	3	0	2	1	0	0	2	2
Niet van toepassing (eenmanszaken e.d.)	51	71	49	64	68	70	69	63	70	93	75	95	101	87	109
<b>TOTAAL</b>	<b>147</b>	<b>175</b>	<b>144</b>	<b>207</b>	<b>203</b>	<b>195</b>	<b>186</b>	<b>192</b>	<b>217</b>	<b>242</b>	<b>252</b>	<b>299</b>	<b>252</b>	<b>271</b>	<b>292</b>

#### 4.20.9. PROCENTUELE VERDELING VAN DE FAILLISSEMENTEN NAAR CATEGORIE VAN HET MAATSCHAPPELIJK KAPITAAL

	2000	2001	2002	2003	2004	2005	2006	2007	2008	2009	2010	2011	2012	2013	2014
minder dan 2.500 EUR	0,7%	1,1%	2,1%	1,0%	0,0%	2,1%	3,2%	0,5%	0,5%	2,1%	1,2%	2,3%	3,2%	1,5%	1,7%
2500 - 6250 EUR	1,4%	0,0%	0,7%	1,0%	0,0%	0,0%	1,1%	1,6%	0,0%	0,0%	0,4%	1,7%	1,2%	0,4%	0,3%
6251 - 12500 EUR	0,7%	0,0%	0,7%	0,0%	0,0%	0,5%	0,5%	0,0%	0,5%	0,8%	0,4%	0,0%	0,0%	0,4%	0,3%
12501 - 18750 EUR	32,7%	32,6%	35,4%	41,1%	37,9%	32,8%	33,9%	40,1%	48,4%	36,8%	46,0%	39,1%	37,3%	42,8%	41,4%
18751 - 25000 EUR	2,7%	5,7%	4,9%	4,3%	4,4%	4,6%	6,5%	5,2%	4,6%	5,4%	2,4%	5,7%	4,4%	5,5%	5,5%
25001 - 31250 EUR	5,4%	4,0%	3,5%	1,4%	4,9%	2,1%	2,2%	1,6%	1,4%	0,8%	4,0%	3,0%	0,8%	1,1%	1,4%
31251 - 62500 EUR	8,8%	4,6%	7,6%	8,7%	7,9%	7,2%	8,6%	8,9%	7,4%	7,9%	6,7%	6,4%	5,2%	5,2%	3,8%
62501 - 125000 EUR	5,4%	6,3%	2,1%	4,3%	5,4%	5,1%	2,7%	4,2%	1,4%	2,9%	5,2%	4,3%	4,0%	3,3%	2,4%
125001 - 250000 EUR	2,0%	4,0%	4,9%	2,4%	3,4%	4,6%	1,1%	2,6%	1,8%	3,3%	3,2%	2,3%	2,4%	3,7%	3,1%
250001 - 1250000 EUR	3,4%	1,1%	2,8%	3,4%	2,0%	4,6%	2,7%	1,0%	1,8%	0,8%	0,4%	3,3%	1,6%	3,3%	2,1%
Meer dan 1250000 EUR	2,0%	0,0%	1,4%	1,4%	0,5%	0,5%	0,5%	1,6%	0,0%	0,8%	0,4%	0,0%	0,0%	0,7%	0,7%
Niet van toepassing (eenmanszaken e.d.)	34,7%	40,6%	34,0%	30,9%	33,5%	35,9%	37,1%	32,8%	32,3%	38,4%	29,8%	31,8%	40,1%	32,1%	37,3%
<b>TOTAAL</b>	<b>100,0%</b>	<b>100,0%</b>	<b>100,0%</b>	<b>100,0%</b>	<b>100,0%</b>	<b>100,0%</b>	<b>100,0%</b>	<b>100,0%</b>	<b>100,0%</b>	<b>100,0%</b>	<b>100,0%</b>	<b>100,0%</b>	<b>100,0%</b>	<b>100,0%</b>	<b>100,0%</b>

#### 4.20.10. AANTAL FAILLISSEMENTEN PER RECHTSVORM

	2000	2001	2002	2003	2004	2005	2006	2007	2008	2009	2010	2011	2012	2013	2014
NV	30	23	21	29	28	34	26	23	22	26	24	28	14	33	16
BVBA	62	76	64	103	106	86	79	96	120	114	147	128	103	107	123
EVBA	0	0	0	0	0	0	0	0	0	0	0	31	22	32	33
SVBA	0	0	0	0	0	0	0	0	0	0	0	0	3	1	2
COMA	0	0	0	0	0	0	0	0	0	0	0	0	0	0	0
COMV	0	0	1	1	0	0	1	1	0	2	3	10	5	4	6
CV	2	1	2	0	0	2	0	0	1	0	0	0	0	0	1
CVBA	4	3	3	8	3	1	4	5	3	2	3	4	2	5	2
CVOH	0	3	4	2	1	2	8	3	1	2	2	3	1	1	0
VOF	0	0	1	0	0	1	0	1	0	3	0	3	1	2	1
LV	0	0	0	0	0	0	0	0	0	0	0	0	0	0	0
BUITENLANDSE RECHTSVORM	0	1	0	0	1	1	3	3	0	2	2	2	2	0	2
<b>TOTAAL VENNOOTSCHAPPEN</b>	<b>98</b>	<b>107</b>	<b>96</b>	<b>143</b>	<b>139</b>	<b>127</b>	<b>121</b>	<b>132</b>	<b>147</b>	<b>151</b>	<b>181</b>	<b>209</b>	<b>153</b>	<b>185</b>	<b>186</b>
EENMANZAKEN	49	67	46	63	64	63	65	60	69	89	71	90	98	85	104
NATUURLIJKE PERSONEN	0	1	2	1	0	4	0	0	1	2	0	0	1	1	1
ANDERE	0	0	0	0	0	1	0	0	0	0	0	0	0	0	1
<b>TOTAAL</b>	<b>147</b>	<b>175</b>	<b>144</b>	<b>207</b>	<b>203</b>	<b>195</b>	<b>186</b>	<b>192</b>	<b>217</b>	<b>242</b>	<b>252</b>	<b>299</b>	<b>252</b>	<b>271</b>	<b>292</b>

## 4.21. BERGEN

### 4.21.1. AANTAL FAILLISSEMENTEN OP JAARBASIS

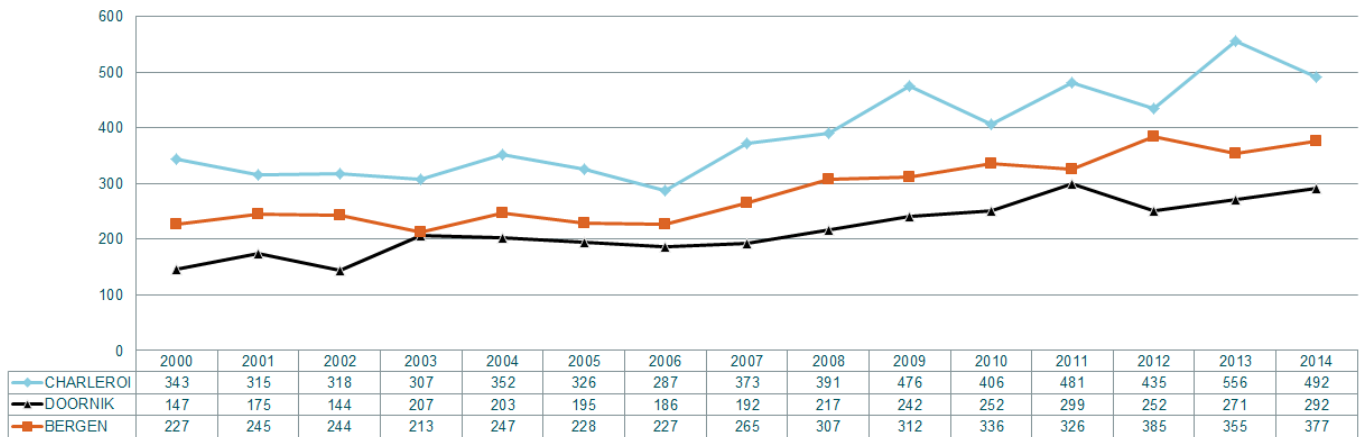

### 4.21.2. AANTAL FAILLISSEMENTSUITSPRAKEN PER MAAND

Mons	2000	2001	2002	2003	2004	2005	2006	2007	2008	2009	2010	2011	2012	2013	2014
januari	23	21	31	16	15	13	33	24	42	30	26	36	35	42	42
februari	22	25	19	17	25	25	23	18	26	31	24	25	29	35	36
maart	14	30	21	31	22	20	17	26	32	30	37	26	44	35	38
april	16	21	20	17	21	19	13	28	20	33	19	16	30	24	37
mei	26	24	23	25	19	18	21	18	22	24	40	42	20	23	41
juni	17	14	18	21	32	34	19	26	45	31	30	32	36	31	37
juli	9	6	13	5	8	12	9	7	11	13	11	15	23	20	12
augustus	6	6	5	6	8	10	7	11	7	10	11	14	17	8	18
september	26	33	30	26	31	21	31	33	31	37	48	38	49	50	36
oktober	28	34	18	13	19	26	24	23	23	20	37	32	35	27	27
november	22	19	17	17	25	21	15	22	26	33	36	24	34	32	27
december	18	12	29	19	22	9	15	29	22	20	17	26	33	28	26

### 4.21.3. VERHOUDINGEN MET BETREKKING TOT ANCIËNNITEIT VAN HET GEFAILLEERDE BEDRIJF

Bergen: % leeftijdscategorie van gefailleerde ondernemingen  
Mons: l'ancienneté des entreprises en faillite

Bron/source: GraydonBelgium nv/sa www.graydon.be

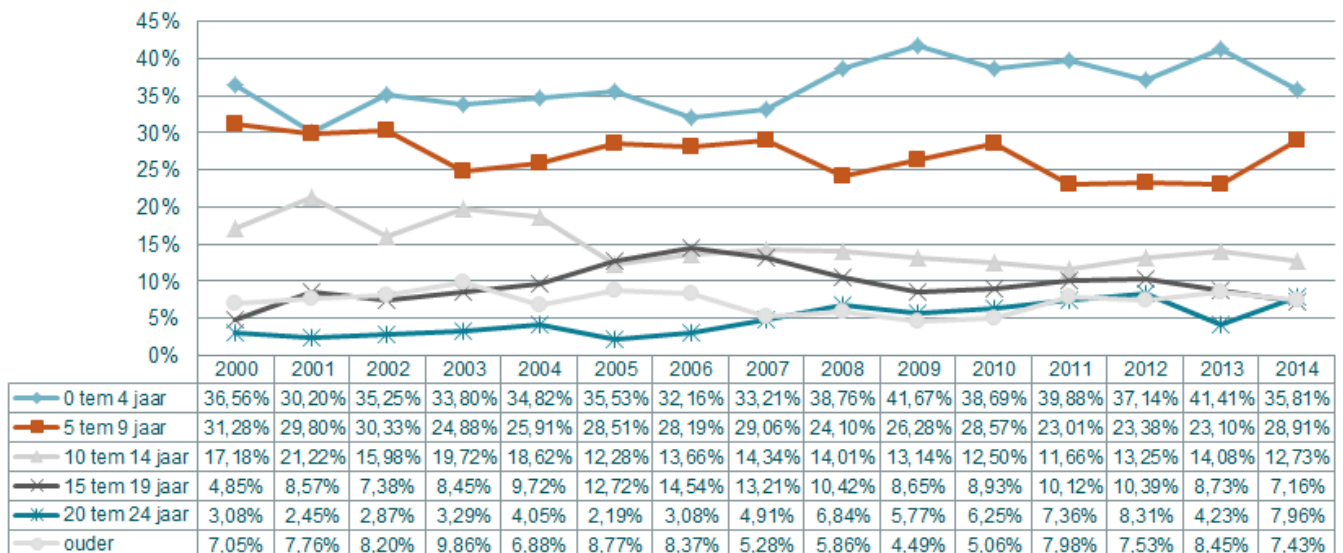

#### 4.21.4. VERDELING VAN HET AANTAL FAILLISSEMENTEN VOLGENS DE CATEGORIE VAN HET TEWERKGESTELD PERSONEEL

	2000	2001	2002	2003	2004	2005	2006	2007	2008	2009	2010	2011	2012	2013	2014
0 werknemers	135	165	127	131	135	95	130	158	151	123	116	138	156	142	135
1 tot 4 werknemers	67	52	84	62	85	99	61	77	117	152	166	146	165	151	176
5 tot 9 werknemers	10	17	14	14	13	13	19	14	21	14	23	15	34	28	28
10 tot 19 werknemers	9	7	11	5	9	10	4	8	9	11	14	17	17	22	24
20 tot 49 werknemers	5	4	7	0	4	8	12	7	6	10	15	9	9	10	13
<b>SUBTOTAAL KMO</b>	<b>226</b>	<b>245</b>	<b>243</b>	<b>212</b>	<b>246</b>	<b>225</b>	<b>226</b>	<b>264</b>	<b>304</b>	<b>310</b>	<b>334</b>	<b>325</b>	<b>381</b>	<b>353</b>	<b>376</b>
50 tot 99 werknemers	0	0	0	1	1	3	1	1	3	1	2	1	2	1	0
100 tot 199 werknemers	1	0	1	0	0	0	0	0	0	0	0	0	1	1	1
200 werknemers en meer	0	0	0	0	0	0	0	0	0	1	0	0	1	0	0
<b>TOTAAL</b>	<b>227</b>	<b>245</b>	<b>244</b>	<b>213</b>	<b>247</b>	<b>228</b>	<b>227</b>	<b>265</b>	<b>307</b>	<b>312</b>	<b>336</b>	<b>326</b>	<b>385</b>	<b>355</b>	<b>377</b>

#### 4.21.5. PROCENTUELE VERDELING VAN HET AANTAL FAILLISSEMENTEN VOLGENS DE CATEGORIE VAN HET TEWERKGESTELD PERSONEEL

	2000	2001	2002	2003	2004	2005	2006	2007	2008	2009	2010	2011	2012	2013	2014
0 werknemers	59,5%	67,3%	52,0%	61,5%	54,7%	41,7%	57,3%	59,6%	49,2%	39,4%	34,5%	42,3%	40,5%	40,0%	35,8%
1 tot 4 werknemers	29,5%	21,2%	34,4%	29,1%	34,4%	43,4%	26,9%	29,1%	38,1%	48,7%	49,4%	44,8%	42,9%	42,5%	46,7%
5 tot 9 werknemers	4,4%	6,9%	5,7%	6,6%	5,3%	5,7%	8,4%	5,3%	6,8%	4,5%	6,8%	4,6%	8,8%	7,9%	7,4%
10 tot 19 werknemers	4,0%	2,9%	4,5%	2,3%	3,6%	4,4%	1,8%	3,0%	2,9%	3,5%	4,2%	5,2%	4,4%	6,2%	6,4%
20 tot 49 werknemers	2,2%	1,6%	2,9%	0,0%	1,6%	3,5%	5,3%	2,6%	2,0%	3,2%	4,5%	2,8%	2,3%	2,8%	3,4%
<b>SUBTOTAAL KMO</b>	<b>99,6%</b>	<b>100,0%</b>	<b>99,6%</b>	<b>99,5%</b>	<b>99,6%</b>	<b>98,7%</b>	<b>99,6%</b>	<b>99,6%</b>	<b>99,0%</b>	<b>99,4%</b>	<b>99,4%</b>	<b>99,7%</b>	<b>99,0%</b>	<b>99,4%</b>	<b>99,7%</b>
50 tot 99 werknemers	0,0%	0,0%	0,0%	0,5%	0,4%	1,3%	0,4%	0,4%	1,0%	0,3%	0,6%	0,3%	0,5%	0,3%	0,0%
100 tot 199 werknemers	0,4%	0,0%	0,4%	0,0%	0,0%	0,0%	0,0%	0,0%	0,0%	0,0%	0,0%	0,0%	0,3%	0,3%	0,3%
200 werknemers en meer	0,0%	0,0%	0,0%	0,0%	0,0%	0,0%	0,0%	0,0%	0,0%	0,3%	0,0%	0,0%	0,3%	0,0%	0,0%
<b>TOTAAL</b>	<b>100,0%</b>	<b>100,0%</b>	<b>100,0%</b>	<b>100,0%</b>	<b>100,0%</b>	<b>100,0%</b>	<b>100,0%</b>	<b>100,0%</b>	<b>100,0%</b>	<b>100,0%</b>	<b>100,0%</b>	<b>100,0%</b>	<b>100,0%</b>	<b>100,0%</b>	<b>100,0%</b>

#### 4.21.6. VERDELING VAN HET AANTAL VERLOREN ARBEIDSPLAATSEN BIJ FAILLISSEMENTEN VOLGENS CATEGORIE VAN HET PERSONEEL

	2000	2001	2002	2003	2004	2005	2006	2007	2008	2009	2010	2011	2012	2013	2014
1 tot 4 werknemers	133	97	160	130	172	204	123	154	236	297	336	298	339	292	364
5 tot 9 werknemers	68	109	89	93	81	89	120	93	140	99	160	97	227	183	193
10 tot 19 werknemers	127	97	158	58	109	134	62	108	127	153	207	220	221	314	316
20 tot 49 werknemers	132	141	252	0	123	261	365	213	221	276	478	300	262	287	347
<b>SUBTOTAAL KMO</b>	<b>460</b>	<b>444</b>	<b>659</b>	<b>281</b>	<b>485</b>	<b>688</b>	<b>670</b>	<b>568</b>	<b>724</b>	<b>825</b>	<b>1.181</b>	<b>915</b>	<b>1.049</b>	<b>1.076</b>	<b>1.220</b>
50 tot 99 werknemers	0	0	0	57	75	227	71	55	203	66	143	72	135	76	0
100 tot 199 werknemers	195	0	122	0	0	0	0	0	0	0	0	0	128	132	157
200 werknemers en meer	0	0	0	0	0	0	0	0	0	249	0	0	353	0	0
<b>TOTAAL</b>	<b>655</b>	<b>444</b>	<b>781</b>	<b>338</b>	<b>560</b>	<b>915</b>	<b>741</b>	<b>623</b>	<b>927</b>	<b>1.140</b>	<b>1.324</b>	<b>987</b>	<b>1.665</b>	<b>1.284</b>	<b>1.377</b>

#### 4.21.7. PROCENTUELE VERDELING VAN HET AANTAL VERLOREN ARBEIDSPLAATSEN BIJ FAILLISSEMENTEN VOLGENS CATEGORIE VAN HET PERSONEEL

	2000	2001	2002	2003	2004	2005	2006	2007	2008	2009	2010	2011	2012	2013	2014
1 tot 4 werknemers	20,3%	21,8%	20,5%	38,5%	30,7%	22,3%	16,6%	24,7%	25,5%	26,1%	25,4%	30,2%	20,4%	22,7%	26,4%
5 tot 9 werknemers	10,4%	24,5%	11,4%	27,5%	14,5%	9,7%	16,2%	14,9%	15,1%	8,7%	12,1%	9,8%	13,6%	14,3%	14,0%
10 tot 19 werknemers	19,4%	21,8%	20,2%	17,2%	19,5%	14,6%	8,4%	17,3%	13,7%	13,4%	15,6%	22,3%	13,3%	24,5%	22,9%
20 tot 49 werknemers	20,2%	31,8%	32,3%	0,0%	22,0%	28,5%	49,3%	34,2%	23,8%	24,2%	36,1%	30,4%	15,7%	22,4%	25,2%
<b>SUBTOTAAL KMO</b>	<b>70,2%</b>	<b>100,0%</b>	<b>84,4%</b>	<b>83,1%</b>	<b>86,6%</b>	<b>75,2%</b>	<b>90,4%</b>	<b>91,2%</b>	<b>78,1%</b>	<b>72,4%</b>	<b>89,2%</b>	<b>92,7%</b>	<b>63,0%</b>	<b>83,8%</b>	<b>88,6%</b>
50 tot 99 werknemers	0,0%	0,0%	0,0%	16,9%	13,4%	24,8%	9,6%	8,8%	21,9%	5,8%	10,8%	7,3%	8,1%	5,9%	0,0%
100 tot 199 werknemers	29,8%	0,0%	15,6%	0,0%	0,0%	0,0%	0,0%	0,0%	0,0%	0,0%	0,0%	0,0%	7,7%	10,3%	11,4%
200 werknemers en meer	0,0%	0,0%	0,0%	0,0%	0,0%	0,0%	0,0%	0,0%	0,0%	21,8%	0,0%	0,0%	21,2%	0,0%	0,0%
<b>TOTAAL</b>	<b>100,0%</b>	<b>100,0%</b>	<b>100,0%</b>	<b>100,0%</b>	<b>100,0%</b>	<b>100,0%</b>	<b>100,0%</b>	<b>100,0%</b>	<b>100,0%</b>	<b>100,0%</b>	<b>100,0%</b>	<b>100,0%</b>	<b>100,0%</b>	<b>100,0%</b>	<b>100,0%</b>

#### 4.21.8. AANTAL FAILLISSEMENTEN NAAR CATEGORIE VAN HET MAATSCHAPPELIJK KAPITAAL

	2000	2001	2002	2003	2004	2005	2006	2007	2008	2009	2010	2011	2012	2013	2014
minder dan 2.500 EUR	7	5	3	2	2	3	3	2	3	5	5	9	10	15	12
2500 - 6250 EUR	2	4	4	0	1	1	3	3	4	2	5	2	8	5	3
6251 - 12500 EUR	2	3	1	0	3	0	2	1	2	3	2	2	4	2	5
12501 - 18750 EUR	92	102	94	94	98	98	104	111	153	135	167	147	192	183	171
18751 - 25000 EUR	11	11	5	9	18	14	14	16	15	23	25	26	16	13	26
25001 - 31250 EUR	11	14	13	8	5	7	4	3	4	5	3	10	7	4	10
31251 - 62500 EUR	18	13	17	18	23	29	20	17	21	23	23	24	21	19	19
62501 - 125000 EUR	10	6	16	9	17	8	7	16	14	10	13	11	8	11	10
125001 - 250000 EUR	8	2	6	1	2	4	5	8	4	4	3	3	11	6	6
250001 - 1250000 EUR	5	3	5	4	1	6	2	6	3	3	6	7	5	9	12
Meer dan 1250000 EUR	0	2	1	0	0	1	0	0	2	2	0	0	5	1	1
Niet van toepassing (eenmanszaken e.d.)	61	80	79	68	77	57	63	82	82	97	84	85	98	87	102
<b>TOTAAL</b>	<b>227</b>	<b>245</b>	<b>244</b>	<b>213</b>	<b>247</b>	<b>228</b>	<b>227</b>	<b>265</b>	<b>307</b>	<b>312</b>	<b>336</b>	<b>326</b>	<b>385</b>	<b>355</b>	<b>377</b>

#### 4.21.9. PROCENTUELE VERDELING VAN DE FAILLISSEMENTEN NAAR CATEGORIE VAN HET MAATSCHAPPELIJK KAPITAAL

	2000	2001	2002	2003	2004	2005	2006	2007	2008	2009	2010	2011	2012	2013	2014
minder dan 2.500 EUR	3,1%	2,0%	1,2%	0,9%	0,8%	1,3%	1,3%	0,8%	1,0%	1,6%	1,5%	2,8%	2,6%	4,2%	3,2%
2500 - 6250 EUR	0,9%	1,6%	1,6%	0,0%	0,4%	0,4%	1,3%	1,1%	1,3%	0,6%	1,5%	0,6%	2,1%	1,4%	0,8%
6251 - 12500 EUR	0,9%	1,2%	0,4%	0,0%	1,2%	0,0%	0,9%	0,4%	0,7%	1,0%	0,6%	0,6%	1,0%	0,6%	1,3%
12501 - 18750 EUR	40,5%	41,6%	38,5%	44,1%	39,7%	43,0%	45,8%	41,9%	49,8%	43,3%	49,7%	45,1%	49,9%	51,5%	45,4%
18751 - 25000 EUR	4,8%	4,5%	2,0%	4,2%	7,3%	6,1%	6,2%	6,0%	4,9%	7,4%	7,4%	8,0%	4,2%	3,7%	6,9%
25001 - 31250 EUR	4,8%	5,7%	5,3%	3,8%	2,0%	3,1%	1,8%	1,1%	1,3%	1,6%	0,9%	3,1%	1,8%	1,1%	2,7%
31251 - 62500 EUR	7,9%	5,3%	7,0%	8,5%	9,3%	12,7%	8,8%	6,4%	6,8%	7,4%	6,8%	7,4%	5,5%	5,4%	5,0%
62501 - 125000 EUR	4,4%	2,4%	6,6%	4,2%	6,9%	3,5%	3,1%	6,0%	4,6%	3,2%	3,9%	3,4%	2,1%	3,1%	2,7%
125001 - 250000 EUR	3,5%	0,8%	2,5%	0,5%	0,8%	1,8%	2,2%	3,0%	1,3%	1,3%	0,9%	0,9%	2,9%	1,7%	1,6%
250001 - 1250000 EUR	2,2%	1,2%	2,0%	1,9%	0,4%	2,6%	0,9%	2,3%	1,0%	1,0%	1,8%	2,1%	1,3%	2,5%	3,2%
Meer dan 1250000 EUR	0,0%	0,8%	0,4%	0,0%	0,0%	0,4%	0,0%	0,0%	0,7%	0,6%	0,0%	0,0%	1,3%	0,3%	0,3%
Niet van toepassing (eenmanszaken e.d.)	26,9%	32,7%	32,4%	31,9%	31,2%	25,0%	27,8%	30,9%	26,7%	31,1%	25,0%	26,1%	25,5%	24,5%	27,1%
<b>TOTAAL</b>	<b>100,0%</b>	<b>100,0%</b>	<b>100,0%</b>	<b>100,0%</b>	<b>100,0%</b>	<b>100,0%</b>	<b>100,0%</b>	<b>100,0%</b>	<b>100,0%</b>	<b>100,0%</b>	<b>100,0%</b>	<b>100,0%</b>	<b>100,0%</b>	<b>100,0%</b>	<b>100,0%</b>

#### 4.21.10. AANTAL FAILLISSEMENTEN PER RECHTSVORM

	2000	2001	2002	2003	2004	2005	2006	2007	2008	2009	2010	2011	2012	2013	2014
NV	27	20	38	22	34	33	28	29	21	25	26	25	33	33	36
BVBA	116	121	112	113	124	125	121	137	184	176	201	167	192	168	165
EVBA	0	0	0	0	0	0	0	0	0	0	0	31	35	38	45
SVBA	0	0	0	0	0	0	0	0	0	0	0	0	1	3	5
COMA	0	1	0	0	0	0	0	2	0	0	0	0	0	0	0
COMV	1	1	0	0	1	0	5	3	2	4	5	4	11	7	11
CV	5	14	5	3	3	0	0	1	1	3	4	3	0	1	0
CVBA	11	8	10	8	8	11	9	9	10	5	12	5	8	8	11
CVOH	7	3	1	1	3	2	4	3	8	3	4	4	7	8	2
VOF	0	0	0	0	0	1	0	0	1	0	0	3	1	3	1
LV	0	0	0	0	0	0	0	0	0	0	0	0	0	0	0
BIJENLANDSE RECHTSVORM	0	2	2	1	0	2	0	2	2	4	4	1	3	2	1
<b>TOTAAL VENNOOTSCHAPPEN</b>	<b>167</b>	<b>170</b>	<b>168</b>	<b>148</b>	<b>173</b>	<b>174</b>	<b>167</b>	<b>186</b>	<b>229</b>	<b>220</b>	<b>256</b>	<b>243</b>	<b>291</b>	<b>271</b>	<b>277</b>
EENMANZAKEN	60	74	72	65	74	54	60	78	78	92	79	83	94	83	98
NATUURLIJKE PERSONEN	0	1	4	0	0	0	0	1	0	0	1	0	0	0	1
ANDERE	0	0	0	0	0	0	0	0	0	0	0	0	0	1	1
<b>TOTAAL</b>	<b>227</b>	<b>245</b>	<b>244</b>	<b>213</b>	<b>247</b>	<b>228</b>	<b>227</b>	<b>265</b>	<b>307</b>	<b>312</b>	<b>336</b>	<b>326</b>	<b>385</b>	<b>355</b>	<b>377</b>

## 4.22. NAMEN

### 4.22.1. AANTAL FAILLISSEMENTEN OP JAARBASIS

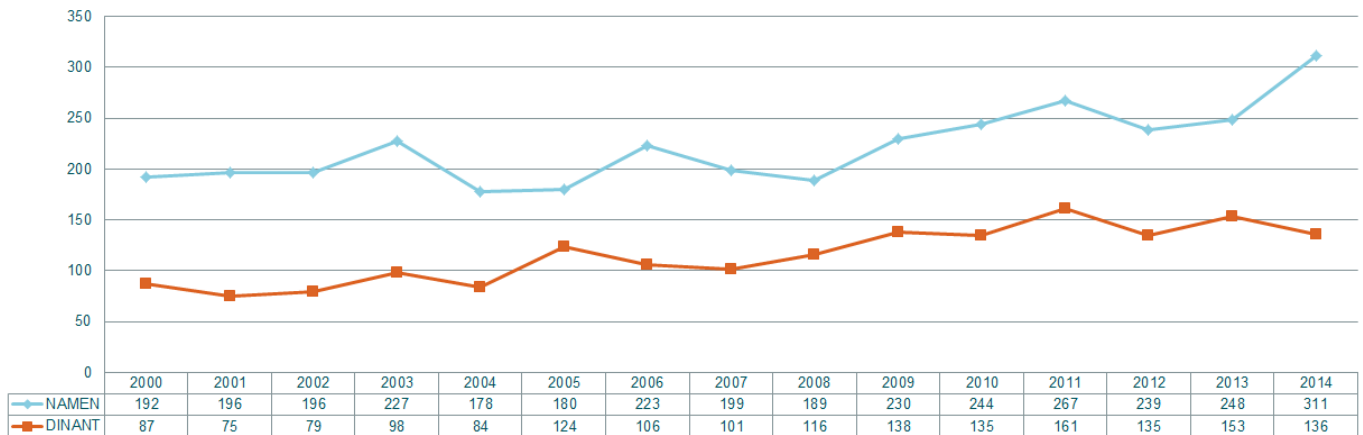

### 4.22.2. AANTAL FAILLISSEMENTSUITSPRAKEN PER MAAND

Namur	2000	2001	2002	2003	2004	2005	2006	2007	2008	2009	2010	2011	2012	2013	2014
januari	15	17	21	28	11	14	22	21	18	20	18	18	15	25	42
februari	17	21	26	21	19	12	23	13	6	16	11	30	24	20	26
maart	16	21	18	25	21	12	21	20	10	21	16	23	26	17	21
april	15	16	13	20	17	18	19	19	20	22	27	28	21	26	26
mei	17	21	22	20	14	13	9	27	25	15	17	19	19	16	24
juni	16	11	16	20	6	26	28	19	26	15	20	22	21	23	27
juli	15	8	8	7	14	8	10	7	12	25	19	10	15	12	11
augustus	10	8	8	8	9	9	12	3	5	5	15	9	12	9	16
september	13	22	19	29	24	17	16	20	24	33	34	44	30	33	42
oktober	24	16	20	18	15	20	20	12	14	21	20	21	22	23	28
november	22	9	9	19	11	12	30	20	9	16	22	20	21	24	31
december	12	26	16	12	17	19	13	18	20	21	25	23	13	20	17

### 4.22.3. VERHOUDINGEN MET BETREKKING TOT ANCIËNNITEIT VAN HET GEFAILLEERDE BEDRIJF

Namen: % leeftijdscategorie van gefailleerde ondernemingen  
Namur: l'ancienneté des entreprises en faillite  
Bron/source: Graydon Belgium nv/sa www.graydon.be

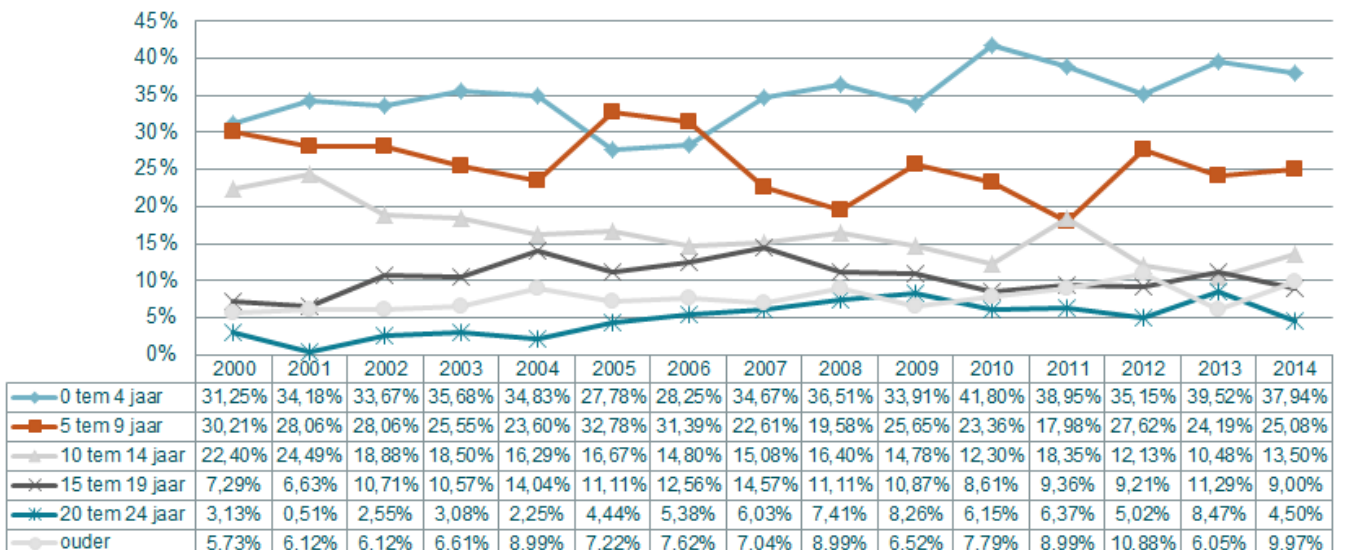



#### 4.22.4. VERDELING VAN HET AANTAL FAILLISSEMENTEN VOLGENS DE CATEGORIE VAN HET TEWERKGESTELD PERSONEEL

	2000	2001	2002	2003	2004	2005	2006	2007	2008	2009	2010	2011	2012	2013	2014
0 werknemers	117	120	110	139	112	90	150	122	93	93	88	129	121	118	147
1 tot 4 werknemers	61	63	60	64	55	73	55	57	68	109	129	118	97	111	135
5 tot 9 werknemers	6	11	14	11	9	8	7	12	17	16	11	16	15	13	16
10 tot 19 werknemers	5	1	8	6	1	6	4	6	8	7	11	1	4	3	7
20 tot 49 werknemers	3	1	3	4	1	2	6	2	3	5	4	2	2	1	5
<b>SUBTOTAAL KMO</b>	<b>192</b>	<b>196</b>	<b>195</b>	<b>224</b>	<b>178</b>	<b>179</b>	<b>222</b>	<b>199</b>	<b>189</b>	<b>230</b>	<b>243</b>	<b>266</b>	<b>239</b>	<b>246</b>	<b>310</b>
50 tot 99 werknemers	0	0	1	3	0	0	1	0	0	0	1	1	0	1	1
100 tot 199 werknemers	0	0	0	0	0	1	0	0	0	0	0	0	0	1	0
200 werknemers en meer	0	0	0	0	0	0	0	0	0	0	0	0	0	0	0
<b>TOTAAL</b>	<b>192</b>	<b>196</b>	<b>196</b>	<b>227</b>	<b>178</b>	<b>180</b>	<b>223</b>	<b>199</b>	<b>189</b>	<b>230</b>	<b>244</b>	<b>267</b>	<b>239</b>	<b>248</b>	<b>311</b>

#### 4.22.5. PROCENTUELE VERDELING VAN HET AANTAL FAILLISSEMENTEN VOLGENS DE CATEGORIE VAN HET TEWERKGESTELD PERSONEEL

	2000	2001	2002	2003	2004	2005	2006	2007	2008	2009	2010	2011	2012	2013	2014
0 werknemers	60,9%	61,2%	56,1%	61,2%	62,9%	50,0%	67,3%	61,3%	49,2%	40,4%	36,1%	48,3%	50,6%	47,6%	47,3%
1 tot 4 werknemers	31,8%	32,1%	30,6%	28,2%	30,9%	40,6%	24,7%	28,6%	36,0%	47,4%	52,9%	44,2%	40,6%	44,8%	43,4%
5 tot 9 werknemers	3,1%	5,6%	7,1%	4,8%	5,1%	4,4%	3,1%	6,0%	9,0%	7,0%	4,5%	6,0%	6,3%	5,2%	5,1%
10 tot 19 werknemers	2,6%	0,5%	4,1%	2,6%	0,6%	3,3%	1,8%	3,0%	4,2%	3,0%	4,5%	0,4%	1,7%	1,2%	2,3%
20 tot 49 werknemers	1,6%	0,5%	1,5%	1,8%	0,6%	1,1%	2,7%	1,0%	1,6%	2,2%	1,6%	0,7%	0,8%	0,4%	1,6%
<b>SUBTOTAAL KMO</b>	<b>100,0%</b>	<b>100,0%</b>	<b>99,5%</b>	<b>98,7%</b>	<b>100,0%</b>	<b>99,4%</b>	<b>99,6%</b>	<b>100,0%</b>	<b>100,0%</b>	<b>100,0%</b>	<b>99,6%</b>	<b>99,6%</b>	<b>100,0%</b>	<b>99,2%</b>	<b>99,7%</b>
50 tot 99 werknemers	0,0%	0,0%	0,5%	1,3%	0,0%	0,0%	0,4%	0,0%	0,0%	0,0%	0,4%	0,4%	0,0%	0,4%	0,3%
100 tot 199 werknemers	0,0%	0,0%	0,0%	0,0%	0,0%	0,6%	0,0%	0,0%	0,0%	0,0%	0,0%	0,0%	0,0%	0,4%	0,0%
200 werknemers en meer	0,0%	0,0%	0,0%	0,0%	0,0%	0,0%	0,0%	0,0%	0,0%	0,0%	0,0%	0,0%	0,0%	0,0%	0,0%
<b>TOTAAL</b>	<b>100,0%</b>	<b>100,0%</b>	<b>100,0%</b>	<b>100,0%</b>	<b>100,0%</b>	<b>100,0%</b>	<b>100,0%</b>	<b>100,0%</b>	<b>100,0%</b>	<b>100,0%</b>	<b>100,0%</b>	<b>100,0%</b>	<b>100,0%</b>	<b>100,0%</b>	<b>100,0%</b>

#### 4.22.6. VERDELING VAN HET AANTAL VERLOREN ARBEIDSPLAATSEN BIJ FAILLISSEMENTEN VOLGENS CATEGORIE VAN HET PERSONEEL

	2000	2001	2002	2003	2004	2005	2006	2007	2008	2009	2010	2011	2012	2013	2014
1 tot 4 werknemers	111	117	107	118	115	145	98	117	142	216	249	233	190	232	261
5 tot 9 werknemers	36	70	106	71	65	56	48	78	103	105	73	109	102	87	110
10 tot 19 werknemers	67	14	112	77	11	69	47	84	110	108	155	12	46	40	95
20 tot 49 werknemers	91	24	84	117	30	57	171	52	86	126	111	60	67	20	166
<b>SUBTOTAAL KMO</b>	<b>305</b>	<b>225</b>	<b>409</b>	<b>383</b>	<b>221</b>	<b>327</b>	<b>364</b>	<b>331</b>	<b>441</b>	<b>555</b>	<b>588</b>	<b>414</b>	<b>405</b>	<b>379</b>	<b>632</b>
50 tot 99 werknemers	0	0	57	214	0	0	80	0	0	0	56	75	0	55	62
100 tot 199 werknemers	0	0	0	0	0	116	0	0	0	0	0	0	0	184	0
200 werknemers en meer	0	0	0	0	0	0	0	0	0	0	0	0	0	0	0
<b>TOTAAL</b>	<b>305</b>	<b>225</b>	<b>466</b>	<b>597</b>	<b>221</b>	<b>443</b>	<b>444</b>	<b>331</b>	<b>441</b>	<b>555</b>	<b>644</b>	<b>489</b>	<b>405</b>	<b>618</b>	<b>694</b>

#### 4.22.7. PROCENTUELE VERDELING VAN HET AANTAL VERLOREN ARBEIDSPLAATSEN BIJ FAILLISSEMENTEN VOLGENS CATEGORIE VAN HET PERSONEEL

	2000	2001	2002	2003	2004	2005	2006	2007	2008	2009	2010	2011	2012	2013	2014
1 tot 4 werknemers	36,4%	52,0%	23,0%	19,8%	52,0%	32,7%	22,1%	35,3%	32,2%	38,9%	38,7%	47,6%	46,9%	37,5%	37,6%
5 tot 9 werknemers	11,8%	31,1%	22,7%	11,9%	29,4%	12,6%	10,8%	23,6%	23,4%	18,9%	11,3%	22,3%	25,2%	14,1%	15,9%
10 tot 19 werknemers	22,0%	6,2%	24,0%	12,9%	5,0%	15,6%	10,6%	25,4%	24,9%	19,5%	24,1%	2,5%	11,4%	6,5%	13,7%
20 tot 49 werknemers	29,8%	10,7%	18,0%	19,6%	13,6%	12,9%	38,5%	15,7%	19,5%	22,7%	17,2%	12,3%	16,5%	3,2%	23,9%
<b>SUBTOTAAL KMO</b>	<b>100,0%</b>	<b>100,0%</b>	<b>87,8%</b>	<b>64,2%</b>	<b>100,0%</b>	<b>73,8%</b>	<b>82,0%</b>	<b>100,0%</b>	<b>100,0%</b>	<b>100,0%</b>	<b>91,3%</b>	<b>84,7%</b>	<b>100,0%</b>	<b>61,3%</b>	<b>91,1%</b>
50 tot 99 werknemers	0,0%	0,0%	12,2%	35,8%	0,0%	0,0%	18,0%	0,0%	0,0%	0,0%	8,7%	15,3%	0,0%	8,9%	8,9%
100 tot 199 werknemers	0,0%	0,0%	0,0%	0,0%	0,0%	26,2%	0,0%	0,0%	0,0%	0,0%	0,0%	0,0%	0,0%	29,8%	0,0%
200 werknemers en meer	0,0%	0,0%	0,0%	0,0%	0,0%	0,0%	0,0%	0,0%	0,0%	0,0%	0,0%	0,0%	0,0%	0,0%	0,0%
<b>TOTAAL</b>	<b>100,0%</b>	<b>100,0%</b>	<b>100,0%</b>	<b>100,0%</b>	<b>100,0%</b>	<b>100,0%</b>	<b>100,0%</b>	<b>100,0%</b>	<b>100,0%</b>	<b>100,0%</b>	<b>100,0%</b>	<b>100,0%</b>	<b>100,0%</b>	<b>100,0%</b>	<b>100,0%</b>

#### 4.22.8. AANTAL FAILLISSEMENTEN NAAR CATEGORIE VAN HET MAATSCHAPPELIJK KAPITAAL

	2000	2001	2002	2003	2004	2005	2006	2007	2008	2009	2010	2011	2012	2013	2014
minder dan 2.500 EUR	5	9	6	7	5	5	8	8	8	6	5	9	15	14	14
2500 - 6250 EUR	4	2	1	3	0	1	1	1	4	3	3	4	4	2	6
6251 - 12500 EUR	2	2	2	3	0	1	2	0	1	3	2	1	2	1	1
12501 - 18750 EUR	82	73	79	94	77	72	101	81	83	93	95	122	92	111	147
18751 - 25000 EUR	5	5	16	7	6	6	12	9	9	7	15	10	7	16	13
25001 - 31250 EUR	15	15	8	6	6	4	9	6	6	4	5	4	6	2	3
31251 - 62500 EUR	9	12	17	15	13	10	19	14	12	24	20	15	16	13	15
62501 - 125000 EUR	8	10	8	15	5	9	7	7	7	5	11	9	10	5	7
125001 - 250000 EUR	5	4	5	5	6	3	4	5	6	7	5	3	3	4	1
250001 - 1250000 EUR	2	2	2	5	1	6	3	4	5	5	7	2	2	1	5
Meer dan 1250000 EUR	0	0	0	3	0	1	1	0	1	1	0	1	0	0	1
Niet van toepassing (eenmanszaken e.d.)	55	62	52	64	59	62	56	64	47	72	76	87	82	79	98
<b>TOTAAL</b>	<b>192</b>	<b>196</b>	<b>196</b>	<b>227</b>	<b>178</b>	<b>180</b>	<b>223</b>	<b>199</b>	<b>189</b>	<b>230</b>	<b>244</b>	<b>267</b>	<b>239</b>	<b>248</b>	<b>311</b>

#### 4.22.9. PROCENTUELE VERDELING VAN DE FAILLISSEMENTEN NAAR CATEGORIE VAN HET MAATSCHAPPELIJK KAPITAAL

	2000	2001	2002	2003	2004	2005	2006	2007	2008	2009	2010	2011	2012	2013	2014
minder dan 2.500 EUR	2,6%	4,6%	3,1%	3,1%	2,8%	2,8%	3,6%	4,0%	4,2%	2,6%	2,0%	3,4%	6,3%	5,6%	4,5%
2500 - 6250 EUR	2,1%	1,0%	0,5%	1,3%	0,0%	0,6%	0,4%	0,5%	2,1%	1,3%	1,2%	1,5%	1,7%	0,8%	1,9%
6251 - 12500 EUR	1,0%	1,0%	1,0%	1,3%	0,0%	0,6%	0,9%	0,0%	0,5%	1,3%	0,8%	0,4%	0,8%	0,4%	0,3%
12501 - 18750 EUR	42,7%	37,2%	40,3%	41,4%	43,3%	40,0%	45,3%	40,7%	43,9%	40,4%	38,9%	45,7%	38,5%	44,8%	47,3%
18751 - 25000 EUR	2,6%	2,6%	8,2%	3,1%	3,4%	3,3%	5,4%	4,5%	4,8%	3,0%	6,1%	3,7%	2,9%	6,5%	4,2%
25001 - 31250 EUR	7,8%	7,7%	4,1%	2,6%	3,4%	2,2%	4,0%	3,0%	3,2%	1,7%	2,0%	1,5%	2,5%	0,8%	1,0%
31251 - 62500 EUR	4,7%	6,1%	8,7%	6,6%	7,3%	5,6%	8,5%	7,0%	6,3%	10,4%	8,2%	5,6%	6,7%	5,2%	4,8%
62501 - 125000 EUR	4,2%	5,1%	4,1%	6,6%	2,8%	5,0%	3,1%	3,5%	3,7%	2,2%	4,5%	3,4%	4,2%	2,0%	2,3%
125001 - 250000 EUR	2,6%	2,0%	2,6%	2,2%	3,4%	1,7%	1,8%	2,5%	3,2%	3,0%	2,0%	1,1%	1,3%	1,6%	0,3%
250001 - 1250000 EUR	1,0%	1,0%	1,0%	2,2%	0,6%	3,3%	1,3%	2,0%	2,6%	2,2%	2,9%	0,7%	0,8%	0,4%	1,6%
Meer dan 1250000 EUR	0,0%	0,0%	0,0%	1,3%	0,0%	0,6%	0,4%	0,0%	0,5%	0,4%	0,0%	0,4%	0,0%	0,0%	0,3%
Niet van toepassing (eenmanszaken e.d.)	28,6%	31,6%	26,5%	28,2%	33,1%	34,4%	25,1%	32,2%	24,9%	31,3%	31,1%	32,6%	34,3%	31,9%	31,5%
<b>TOTAAL</b>	<b>100,0%</b>	<b>100,0%</b>	<b>100,0%</b>	<b>100,0%</b>	<b>100,0%</b>	<b>100,0%</b>	<b>100,0%</b>	<b>100,0%</b>	<b>100,0%</b>	<b>100,0%</b>	<b>100,0%</b>	<b>100,0%</b>	<b>100,0%</b>	<b>100,0%</b>	<b>100,0%</b>

#### 4.22.10. AANTAL FAILLISSEMENTEN PER RECHTSVORM

	2000	2001	2002	2003	2004	2005	2006	2007	2008	2009	2010	2011	2012	2013	2014
NV	28	31	26	31	22	26	26	23	22	26	28	19	20	15	15
BVBA	91	84	100	111	85	82	121	100	104	113	122	126	99	106	144
EVBA	0	0	0	0	0	0	0	0	0	0	0	15	12	27	30
SVBA	0	0	0	0	0	0	0	0	0	0	0	1	1	2	1
COMA	0	0	0	0	0	0	0	0	0	0	0	0	0	0	0
COMV	1	5	7	5	1	4	3	2	5	5	3	6	11	8	9
CV	9	8	3	3	4	0	1	2	3	1	1	1	1	0	2
CVBA	14	7	9	10	5	4	11	4	6	6	6	7	6	5	4
CVOH	2	1	1	3	2	1	5	3	5	4	6	6	7	4	4
VOF	0	0	0	1	0	3	3	2	1	3	2	0	1	3	4
LV	0	0	0	0	0	0	0	0	0	0	0	0	0	0	0
BUITENLANDSE RECHTSVORM	2	1	1	1	1	2	0	0	2	7	0	3	3	2	2
<b>TOTAAL VENNOOTSCHAPPEN</b>	<b>147</b>	<b>137</b>	<b>147</b>	<b>165</b>	<b>120</b>	<b>122</b>	<b>170</b>	<b>136</b>	<b>148</b>	<b>165</b>	<b>168</b>	<b>184</b>	<b>161</b>	<b>172</b>	<b>215</b>
EENMANZAKEN	45	57	47	58	58	58	52	62	41	63	74	79	73	75	93
NATUURLIJKE PERSONEN	0	2	2	4	0	0	1	1	0	2	2	4	4	1	3
ANDERE	0	0	0	0	0	0	0	0	0	0	0	0	1	0	0
<b>TOTAAL</b>	<b>192</b>	<b>196</b>	<b>196</b>	<b>227</b>	<b>178</b>	<b>180</b>	<b>223</b>	<b>199</b>	<b>189</b>	<b>230</b>	<b>244</b>	<b>267</b>	<b>239</b>	<b>248</b>	<b>311</b>

## 4.23. DINANT

### 4.23.1. AANTAL FAILLISSEMENTEN OP JAARBASIS

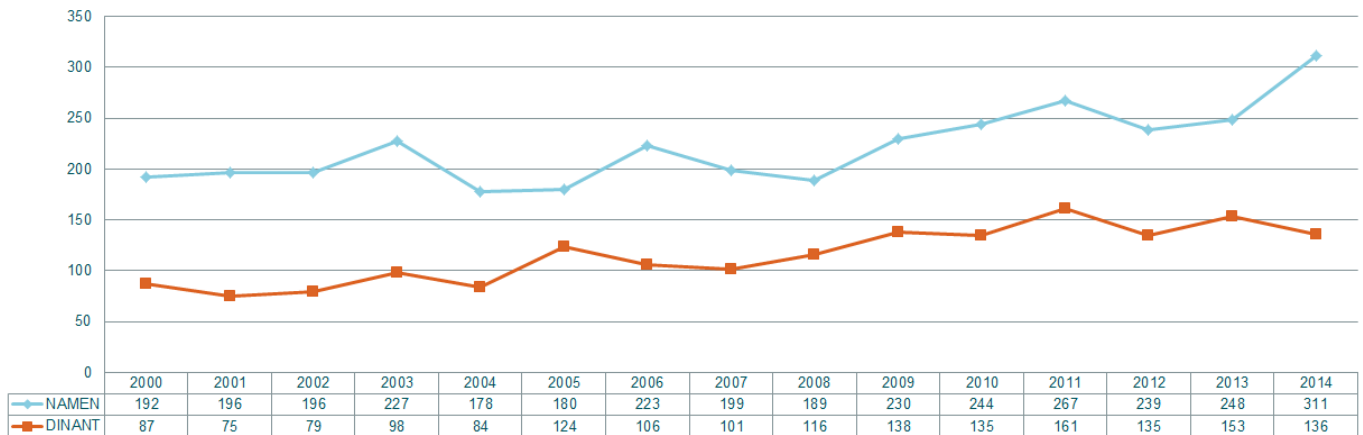

### 4.23.2. AANTAL FAILLISSEMENTSUITSPRAKEN PER MAAND

Dinant	2000	2001	2002	2003	2004	2005	2006	2007	2008	2009	2010	2011	2012	2013	2014
januari	6	8	12	9	8	11	12	4	10	17	9	8	13	19	20
februari	14	9	8	17	8	18	7	9	4	6	17	15	12	13	14
maart	11	8	4	2	14	6	6	11	8	20	13	20	9	11	13
april	6	2	4	8	9	8	12	11	9	13	14	15	12	15	16
mei	3	6	5	12	12	11	7	16	11	11	6	11	18	7	6
juni	10	6	7	6	2	7	7	4	14	13	16	15	12	13	11
juli	2	5	7	4	2	9	14	3	14	7	14	7	8	10	4
augustus	5		3	2	2	2	1	4	3	5	2	4	4	3	5
september	10	6	12	5	2	15	8	8	14	14	8	15	11	9	11
oktober	14	8	8	12	5	13	11	18	10	14	15	22	14	20	21
november	4	8	3	7	13	12	13	6	9	9	7	19	10	15	10
december	2	9	6	14	7	12	8	7	10	9	14	10	12	18	5

### 4.23.3. VERHOUDINGEN MET BETREKKING TOT ANCIËNNITEIT VAN HET GEFAILLEERDE BEDRIJF

#### Dinant: % leeftijdscategorie van gefailleerde ondernemingen Dinant: l'ancienneté des entreprises en faillite

Bron/source: Graydon Belgium nv/sa www.graydon.be

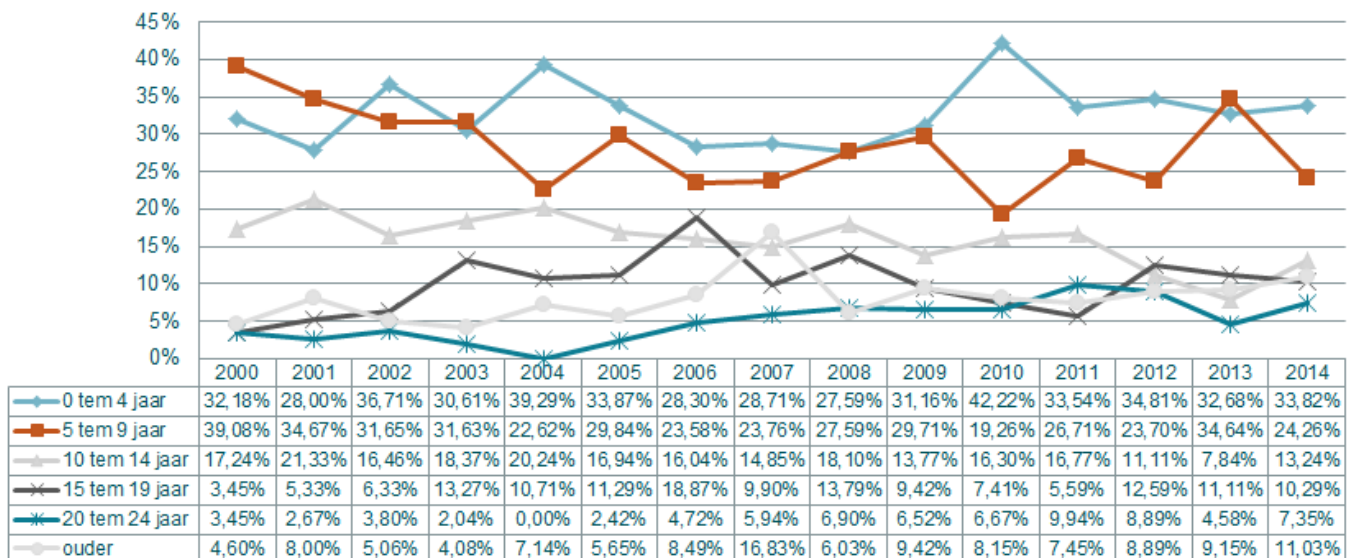

#### 4.23.4. VERDELING VAN HET AANTAL FAILLISEMENTEN VOLGENS DE CATEGORIE VAN HET TEWERKGESTELD PERSONEEL

	2000	2001	2002	2003	2004	2005	2006	2007	2008	2009	2010	2011	2012	2013	2014
0 werknemers	58	46	55	66	53	75	70	57	70	60	59	72	58	68	71
1 tot 4 werknemers	17	22	22	26	25	35	28	35	37	65	60	76	66	69	55
5 tot 9 werknemers	6	5	2	4	2	10	4	6	5	9	12	8	7	10	7
10 tot 19 werknemers	6	0	0	2	3	4	2	3	2	2	1	3	2	3	2
20 tot 49 werknemers	0	0	0	0	1	0	2	0	2	2	2	2	2	2	0
<b>SUBTOTAAL KMO</b>	<b>87</b>	<b>73</b>	<b>79</b>	<b>98</b>	<b>84</b>	<b>124</b>	<b>106</b>	<b>101</b>	<b>116</b>	<b>138</b>	<b>134</b>	<b>161</b>	<b>135</b>	<b>152</b>	<b>135</b>
50 tot 99 werknemers	0	2	0	0	0	0	0	0	0	0	1	0	0	1	0
100 tot 199 werknemers	0	0	0	0	0	0	0	0	0	0	0	0	0	0	1
200 werknemers en meer	0	0	0	0	0	0	0	0	0	0	0	0	0	0	0
<b>TOTAAL</b>	<b>87</b>	<b>75</b>	<b>79</b>	<b>98</b>	<b>84</b>	<b>124</b>	<b>106</b>	<b>101</b>	<b>116</b>	<b>138</b>	<b>135</b>	<b>161</b>	<b>135</b>	<b>153</b>	<b>136</b>

#### 4.23.5. PROCENTUELE VERDELING VAN HET AANTAL FAILLISEMENTEN VOLGENS DE CATEGORIE VAN HET TEWERKGESTELD PERSONEEL

	2000	2001	2002	2003	2004	2005	2006	2007	2008	2009	2010	2011	2012	2013	2014
0 werknemers	66,7%	61,3%	69,6%	67,3%	63,1%	60,5%	66,0%	56,4%	60,3%	43,5%	43,7%	44,7%	43,0%	44,4%	52,2%
1 tot 4 werknemers	19,5%	29,3%	27,8%	26,5%	29,8%	28,2%	26,4%	34,7%	31,9%	47,1%	44,4%	47,2%	48,9%	45,1%	40,4%
5 tot 9 werknemers	6,9%	6,7%	2,5%	4,1%	2,4%	8,1%	3,8%	5,9%	4,3%	6,5%	8,9%	5,0%	5,2%	6,5%	5,1%
10 tot 19 werknemers	6,9%	0,0%	0,0%	2,0%	3,6%	3,2%	1,9%	3,0%	1,7%	1,4%	0,7%	1,9%	1,5%	2,0%	1,5%
20 tot 49 werknemers	0,0%	0,0%	0,0%	0,0%	1,2%	0,0%	1,9%	0,0%	1,7%	1,4%	1,5%	1,2%	1,5%	1,3%	0,0%
<b>SUBTOTAAL KMO</b>	<b>100,0%</b>	<b>97,3%</b>	<b>100,0%</b>	<b>100,0%</b>	<b>100,0%</b>	<b>100,0%</b>	<b>100,0%</b>	<b>100,0%</b>	<b>100,0%</b>	<b>100,0%</b>	<b>99,3%</b>	<b>100,0%</b>	<b>100,0%</b>	<b>99,3%</b>	<b>99,3%</b>
50 tot 99 werknemers	0,0%	2,7%	0,0%	0,0%	0,0%	0,0%	0,0%	0,0%	0,0%	0,0%	0,7%	0,0%	0,0%	0,7%	0,0%
100 tot 199 werknemers	0,0%	0,0%	0,0%	0,0%	0,0%	0,0%	0,0%	0,0%	0,0%	0,0%	0,0%	0,0%	0,0%	0,0%	0,7%
200 werknemers en meer	0,0%	0,0%	0,0%	0,0%	0,0%	0,0%	0,0%	0,0%	0,0%	0,0%	0,0%	0,0%	0,0%	0,0%	0,0%
<b>TOTAAL</b>	<b>100,0%</b>	<b>100,0%</b>	<b>100,0%</b>	<b>100,0%</b>	<b>100,0%</b>	<b>100,0%</b>	<b>100,0%</b>	<b>100,0%</b>	<b>100,0%</b>	<b>100,0%</b>	<b>100,0%</b>	<b>100,0%</b>	<b>100,0%</b>	<b>100,0%</b>	<b>100,0%</b>

#### 4.23.6. VERDELING VAN HET AANTAL VERLOREN ARBEIDSPLAATSEN BIJ FAILLISEMENTEN VOLGENS CATEGORIE VAN HET PERSONEEL

	2000	2001	2002	2003	2004	2005	2006	2007	2008	2009	2010	2011	2012	2013	2014
1 tot 4 werknemers	34	40	43	46	51	64	55	72	73	131	122	148	121	139	115
5 tot 9 werknemers	38	29	13	29	14	66	23	37	36	61	81	56	48	65	46
10 tot 19 werknemers	72	0	0	26	41	50	30	35	29	28	15	36	29	46	21
20 tot 49 werknemers	0	0	0	0	23	0	65	0	70	48	78	41	53	70	0
<b>SUBTOTAAL KMO</b>	<b>144</b>	<b>69</b>	<b>56</b>	<b>101</b>	<b>129</b>	<b>180</b>	<b>173</b>	<b>144</b>	<b>208</b>	<b>268</b>	<b>296</b>	<b>281</b>	<b>251</b>	<b>320</b>	<b>182</b>
50 tot 99 werknemers	0	150	0	0	0	0	0	0	0	0	68	0	0	50	0
100 tot 199 werknemers	0	0	0	0	0	0	0	0	0	0	0	0	0	0	159
200 werknemers en meer	0	0	0	0	0	0	0	0	0	0	0	0	0	0	0
<b>TOTAAL</b>	<b>144</b>	<b>219</b>	<b>56</b>	<b>101</b>	<b>129</b>	<b>180</b>	<b>173</b>	<b>144</b>	<b>208</b>	<b>268</b>	<b>364</b>	<b>281</b>	<b>251</b>	<b>370</b>	<b>341</b>

#### 4.23.7. PROCENTUELE VERDELING VAN HET AANTAL VERLOREN ARBEIDSPLAATSEN BIJ FAILLISEMENTEN VOLGENS CATEGORIE VAN HET PERSONEEL

	2000	2001	2002	2003	2004	2005	2006	2007	2008	2009	2010	2011	2012	2013	2014
1 tot 4 werknemers	23,6%	18,3%	76,8%	45,5%	39,5%	35,6%	31,8%	50,0%	35,1%	48,9%	33,5%	52,7%	48,2%	37,6%	33,7%
5 tot 9 werknemers	26,4%	13,2%	23,2%	28,7%	10,9%	36,7%	13,3%	25,7%	17,3%	22,8%	22,3%	19,9%	19,1%	17,6%	13,5%
10 tot 19 werknemers	50,0%	0,0%	0,0%	25,7%	31,8%	27,8%	17,3%	24,3%	13,9%	10,4%	4,1%	12,8%	11,6%	12,4%	6,2%
20 tot 49 werknemers	0,0%	0,0%	0,0%	0,0%	17,8%	0,0%	37,6%	0,0%	33,7%	17,9%	21,4%	14,6%	21,1%	18,9%	0,0%
<b>SUBTOTAAL KMO</b>	<b>100,0%</b>	<b>31,5%</b>	<b>100,0%</b>	<b>100,0%</b>	<b>100,0%</b>	<b>100,0%</b>	<b>100,0%</b>	<b>100,0%</b>	<b>100,0%</b>	<b>100,0%</b>	<b>81,3%</b>	<b>100,0%</b>	<b>100,0%</b>	<b>86,5%</b>	<b>53,4%</b>
50 tot 99 werknemers	0,0%	68,5%	0,0%	0,0%	0,0%	0,0%	0,0%	0,0%	0,0%	0,0%	18,7%	0,0%	0,0%	13,5%	0,0%
100 tot 199 werknemers	0,0%	0,0%	0,0%	0,0%	0,0%	0,0%	0,0%	0,0%	0,0%	0,0%	0,0%	0,0%	0,0%	0,0%	46,6%
200 werknemers en meer	0,0%	0,0%	0,0%	0,0%	0,0%	0,0%	0,0%	0,0%	0,0%	0,0%	0,0%	0,0%	0,0%	0,0%	0,0%
<b>TOTAAL</b>	<b>100,0%</b>	<b>100,0%</b>	<b>100,0%</b>	<b>100,0%</b>	<b>100,0%</b>	<b>100,0%</b>	<b>100,0%</b>	<b>100,0%</b>	<b>100,0%</b>	<b>100,0%</b>	<b>100,0%</b>	<b>100,0%</b>	<b>100,0%</b>	<b>100,0%</b>	<b>100,0%</b>

#### 4.23.8. AANTAL FAILLISSEMENTEN NAAR CATEGORIE VAN HET MAATSCHAPPELIJK KAPITAAL

	2000	2001	2002	2003	2004	2005	2006	2007	2008	2009	2010	2011	2012	2013	2014
minder dan 2.500 EUR	5	2	1	1	1	3	1	1	2	5	3	1	7	5	5
2500 - 6250 EUR	2	2	0	3	3	0	0	0	3	0	1	6	1	2	0
6251 - 12500 EUR	1	0	0	2	1	1	0	0	2	0	1	0	4	0	0
12501 - 18750 EUR	28	26	33	36	42	50	47	39	33	57	42	50	50	77	51
18751 - 25000 EUR	1	2	6	3	5	10	4	3	9	5	11	11	13	7	11
25001 - 31250 EUR	5	4	1	4	3	2	2	7	5	4	3	3	4	4	0
31251 - 62500 EUR	8	5	8	5	4	10	5	8	7	10	7	15	5	10	11
62501 - 125000 EUR	3	5	1	2	0	5	4	4	6	4	5	6	4	2	3
125001 - 250000 EUR	1	1	1	3	2	4	0	0	1	0	4	3	2	2	1
250001 - 1250000 EUR	1	1	1	1	0	0	6	2	0	2	1	1	1	2	2
Meer dan 1250000 EUR	0	1	0	0	0	0	4	1	0	1	1	0	1	0	3
Niet van toepassing (eenmanszaken e.d.)	32	26	27	38	23	39	33	36	48	50	56	65	43	42	49
<b>TOTAAL</b>	<b>87</b>	<b>75</b>	<b>79</b>	<b>98</b>	<b>84</b>	<b>124</b>	<b>106</b>	<b>101</b>	<b>116</b>	<b>138</b>	<b>135</b>	<b>161</b>	<b>135</b>	<b>153</b>	<b>136</b>

#### 4.23.9. PROCENTUELE VERDELING VAN DE FAILLISSEMENTEN NAAR CATEGORIE VAN HET MAATSCHAPPELIJK KAPITAAL

	2000	2001	2002	2003	2004	2005	2006	2007	2008	2009	2010	2011	2012	2013	2014
minder dan 2.500 EUR	5,7%	2,7%	1,3%	1,0%	1,2%	2,4%	0,9%	1,0%	1,7%	3,6%	2,2%	0,6%	5,2%	3,3%	3,7%
2500 - 6250 EUR	2,3%	2,7%	0,0%	3,1%	3,6%	0,0%	0,0%	0,0%	2,6%	0,0%	0,7%	3,7%	0,7%	1,3%	0,0%
6251 - 12500 EUR	1,1%	0,0%	0,0%	2,0%	1,2%	0,8%	0,0%	0,0%	1,7%	0,0%	0,7%	0,0%	3,0%	0,0%	0,0%
12501 - 18750 EUR	32,2%	34,7%	41,8%	36,7%	50,0%	40,3%	44,3%	38,6%	28,4%	41,3%	31,1%	31,1%	37,0%	50,3%	37,5%
18751 - 25000 EUR	1,1%	2,7%	7,6%	3,1%	6,0%	8,1%	3,8%	3,0%	7,8%	3,6%	8,1%	6,8%	9,6%	4,6%	8,1%
25001 - 31250 EUR	5,7%	5,3%	1,3%	4,1%	3,6%	1,6%	1,9%	6,9%	4,3%	2,9%	2,2%	1,9%	3,0%	2,6%	0,0%
31251 - 62500 EUR	9,2%	6,7%	10,1%	5,1%	4,8%	8,1%	4,7%	7,9%	6,0%	7,2%	5,2%	9,3%	3,7%	6,5%	8,1%
62501 - 125000 EUR	3,4%	6,7%	1,3%	2,0%	0,0%	4,0%	3,8%	4,0%	5,2%	2,9%	3,7%	3,7%	3,0%	1,3%	2,2%
125001 - 250000 EUR	1,1%	1,3%	1,3%	3,1%	2,4%	3,2%	0,0%	0,0%	0,9%	0,0%	3,0%	1,9%	1,5%	1,3%	0,7%
250001 - 1250000 EUR	1,1%	1,3%	1,3%	1,0%	0,0%	0,0%	5,7%	2,0%	0,0%	1,4%	0,7%	0,6%	0,7%	1,3%	1,5%
Meer dan 1250000 EUR	0,0%	1,3%	0,0%	0,0%	0,0%	0,0%	3,8%	1,0%	0,0%	0,7%	0,7%	0,0%	0,7%	0,0%	2,2%
Niet van toepassing (eenmanszaken e.d.)	36,8%	34,7%	34,2%	38,8%	27,4%	31,5%	31,1%	35,6%	41,4%	36,2%	41,5%	40,4%	31,9%	27,5%	36,0%
<b>TOTAAL</b>	<b>100,0%</b>	<b>100,0%</b>	<b>100,0%</b>	<b>100,0%</b>	<b>100,0%</b>	<b>100,0%</b>	<b>100,0%</b>	<b>100,0%</b>	<b>100,0%</b>	<b>100,0%</b>	<b>100,0%</b>	<b>100,0%</b>	<b>100,0%</b>	<b>100,0%</b>	<b>100,0%</b>

#### 4.23.10. AANTAL FAILLISSEMENTEN PER RECHTSVORM

	2000	2001	2002	2003	2004	2005	2006	2007	2008	2009	2010	2011	2012	2013	2014
NV	10	12	5	8	5	13	14	11	11	9	13	11	6	9	7
BVBA	34	29	42	46	49	59	48	49	45	71	58	59	63	70	59
EVBA	0	0	0	0	0	0	0	0	0	0	0	14	10	23	14
SVBA	0	0	0	0	0	0	0	0	0	0	0	0	2	1	1
COMA	0	0	0	0	0	0	1	0	0	0	0	0	0	0	0
COMV	4	1	1	4	3	2	1	1	3	3	2	4	4	2	4
CV	3	2	1	0	1	1	1	0	1	1	0	1	0	0	0
CVBA	3	4	3	2	2	7	8	4	6	3	3	5	1	2	1
CVOH	0	3	1	2	3	1	0	0	4	0	2	2	2	3	0
VOF	1	0	0	0	0	1	0	0	0	1	1	0	4	1	2
LV	0	0	0	0	0	1	0	1	0	0	0	0	0	0	0
BUITENLANDSE RECHTSVORM	0	1	0	1	0	1	1	0	0	0	1	4	0	3	0
<b>TOTAAL VENNOOTSCHAPPEN</b>	<b>55</b>	<b>52</b>	<b>53</b>	<b>63</b>	<b>63</b>	<b>86</b>	<b>74</b>	<b>66</b>	<b>70</b>	<b>88</b>	<b>80</b>	<b>100</b>	<b>92</b>	<b>114</b>	<b>88</b>
EENMANZAKEN	32	23	26	34	21	38	32	35	46	49	55	61	43	39	46
NATUURLIJKE PERSONEN	0	0	0	1	0	0	0	0	0	1	0	0	0	0	2
ANDERE	0	0	0	0	0	0	0	0	0	0	0	0	0	0	0
<b>TOTAAL</b>	<b>87</b>	<b>75</b>	<b>79</b>	<b>98</b>	<b>84</b>	<b>124</b>	<b>106</b>	<b>101</b>	<b>116</b>	<b>138</b>	<b>135</b>	<b>161</b>	<b>135</b>	<b>153</b>	<b>136</b>

## 4.24. LUIK

### 4.24.1. AANTAL FAILLISSEMENTEN OP JAARBASIS

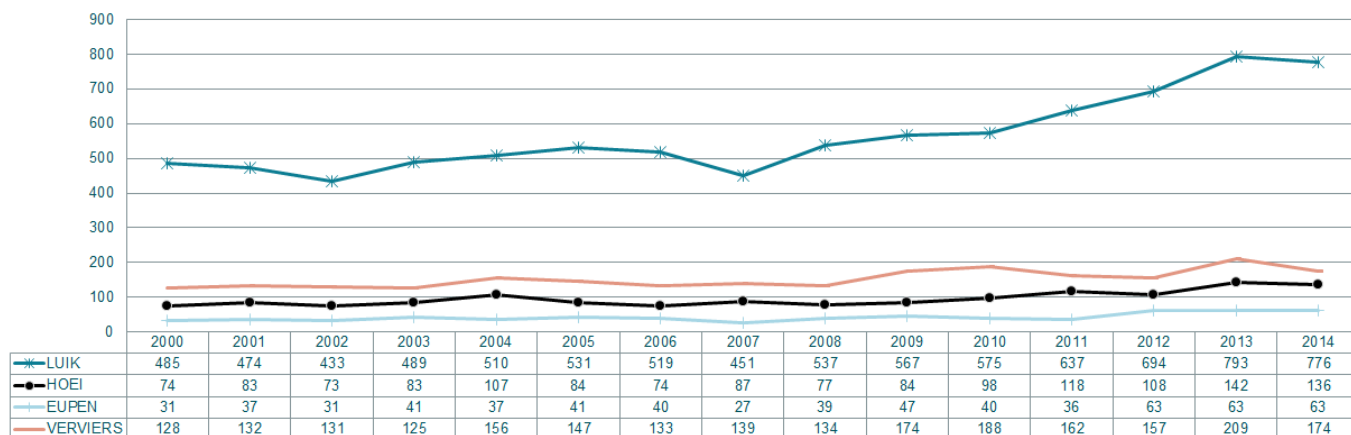

### 4.24.2. AANTAL FAILLISSEMENTSUITSPRAKEN PER MAAND

	2000	2001	2002	2003	2004	2005	2006	2007	2008	2009	2010	2011	2012	2013	2014
Liège															
januari	35	43	36	38	37	30	57	23	43	50	37	56	66	64	72
februari	35	45	50	34	39	43	55	36	38	42	68	50	59	70	59
maart	47	42	38	52	54	56	55	37	47	60	60	62	59	73	88
april	34	49	20	51	34	31	32	34	32	53	34	37	60	70	57
mei	39	44	35	35	60	64	40	30	36	40	59	72	63	56	66
juni	65	53	58	50	44	50	39	51	51	45	51	45	69	61	66
juli	27	19	13	16	28	23	31	23	40	35	40	45	41	55	55
augustus	19	36	26	25	32	27	32	25	30	23	33	25	43	42	35
september	37	31	41	40	42	63	36	47	57	70	54	62	45	87	91
oktober	54	51	37	67	43	56	49	54	47	57	53	84	82	91	64
november	33	28	21	31	60	44	34	48	55	43	48	50	70	51	49
december	60	33	58	50	37	44	59	43	61	49	38	49	37	73	74

### 4.24.3. VERHOUDINGEN MET BETREKKING TOT ANCIËNNITEIT VAN HET GEFAILLEERDE BEDRIJF

Luik: % leeftijdscategorie van gefailleerde ondernemingen  
Liège: l'ancienneté des entreprises en faillite  
Bron/source: Graydon Belgium nv/sa www.graydon.be

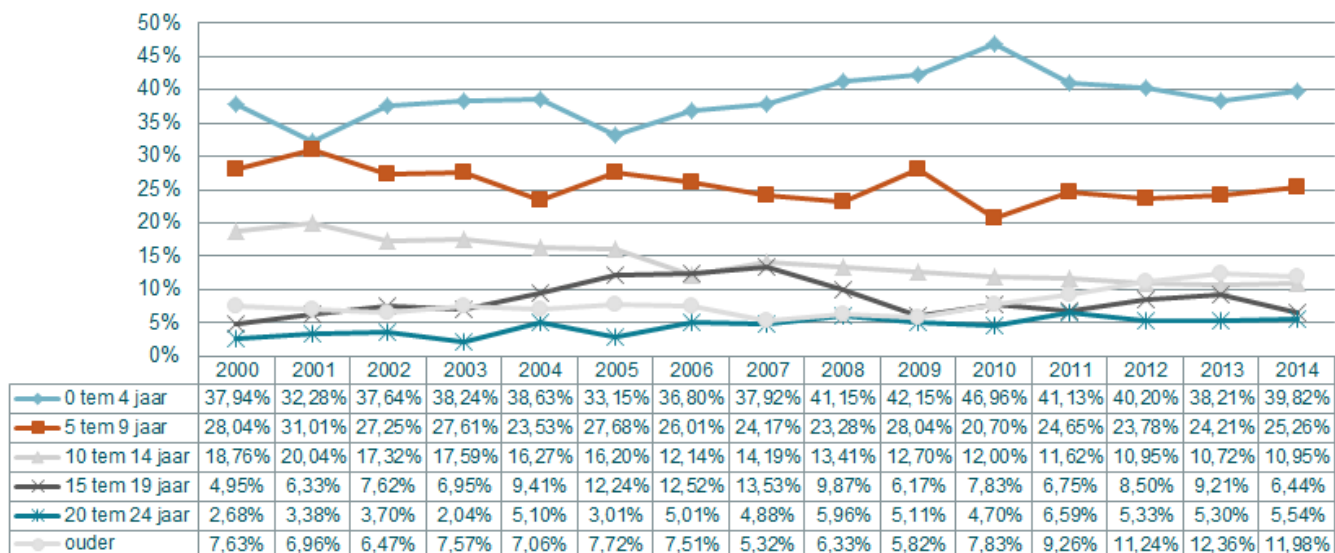

#### 4.24.4. VERDELING VAN HET AANTAL FAILLISEMENTEN VOLGENS DE CATEGORIE VAN HET TEWERKGESTELD PERSONEEL

	2000	2001	2002	2003	2004	2005	2006	2007	2008	2009	2010	2011	2012	2013	2014
0 werknemers	302	281	240	276	296	239	326	263	216	194	200	246	280	332	323
1 tot 4 werknemers	133	145	135	141	164	243	151	157	257	309	305	319	346	383	389
5 tot 9 werknemers	26	30	32	34	27	27	19	17	39	30	34	38	36	47	37
10 tot 19 werknemers	13	11	19	19	14	18	12	10	15	27	21	20	21	14	19
20 tot 49 werknemers	8	6	6	13	9	4	10	4	7	7	13	10	8	13	3
<b>SUBTOTAAL KMO</b>	<b>482</b>	<b>473</b>	<b>432</b>	<b>483</b>	<b>510</b>	<b>531</b>	<b>518</b>	<b>451</b>	<b>534</b>	<b>567</b>	<b>573</b>	<b>633</b>	<b>691</b>	<b>789</b>	<b>771</b>
50 tot 99 werknemers	2	1	1	5	0	0	1	0	2	0	2	3	3	4	3
100 tot 199 werknemers	1	0	0	1	0	0	0	0	1	0	0	1	0	0	2
200 werknemers en meer	0	0	0	0	0	0	0	0	0	0	0	0	0	0	0
<b>TOTAAL</b>	<b>485</b>	<b>474</b>	<b>433</b>	<b>489</b>	<b>510</b>	<b>531</b>	<b>519</b>	<b>451</b>	<b>537</b>	<b>567</b>	<b>575</b>	<b>637</b>	<b>694</b>	<b>793</b>	<b>776</b>

#### 4.24.5. PROCENTUELE VERDELING VAN HET AANTAL FAILLISEMENTEN VOLGENS DE CATEGORIE VAN HET TEWERKGESTELD PERSONEEL

	2000	2001	2002	2003	2004	2005	2006	2007	2008	2009	2010	2011	2012	2013	2014
0 werknemers	62,3%	59,3%	55,4%	56,4%	58,0%	45,0%	62,8%	58,3%	40,2%	34,2%	34,8%	38,6%	40,3%	41,9%	41,6%
1 tot 4 werknemers	27,4%	30,6%	31,2%	28,8%	32,2%	45,8%	29,1%	34,8%	47,9%	54,5%	53,0%	50,1%	49,9%	48,3%	50,1%
5 tot 9 werknemers	5,4%	6,3%	7,4%	7,0%	5,3%	5,1%	3,7%	3,8%	7,3%	5,3%	5,9%	6,0%	5,2%	5,9%	4,8%
10 tot 19 werknemers	2,7%	2,3%	4,4%	3,9%	2,7%	3,4%	2,3%	2,2%	2,8%	4,8%	3,7%	3,1%	3,0%	1,8%	2,4%
20 tot 49 werknemers	1,6%	1,3%	1,4%	2,7%	1,8%	0,8%	1,9%	0,9%	1,3%	1,2%	2,3%	1,6%	1,2%	1,6%	0,4%
<b>SUBTOTAAL KMO</b>	<b>99,4%</b>	<b>99,8%</b>	<b>99,8%</b>	<b>98,8%</b>	<b>100,0%</b>	<b>100,0%</b>	<b>99,8%</b>	<b>100,0%</b>	<b>99,4%</b>	<b>100,0%</b>	<b>99,7%</b>	<b>99,4%</b>	<b>99,6%</b>	<b>99,5%</b>	<b>99,4%</b>
50 tot 99 werknemers	0,4%	0,2%	0,2%	1,0%	0,0%	0,0%	0,2%	0,0%	0,4%	0,0%	0,3%	0,5%	0,4%	0,5%	0,4%
100 tot 199 werknemers	0,2%	0,0%	0,0%	0,2%	0,0%	0,0%	0,0%	0,0%	0,2%	0,0%	0,0%	0,2%	0,0%	0,0%	0,3%
200 werknemers en meer	0,0%	0,0%	0,0%	0,0%	0,0%	0,0%	0,0%	0,0%	0,0%	0,0%	0,0%	0,0%	0,0%	0,0%	0,0%
<b>TOTAAL</b>	<b>100,0%</b>	<b>100,0%</b>	<b>100,0%</b>	<b>100,0%</b>	<b>100,0%</b>	<b>100,0%</b>	<b>100,0%</b>	<b>100,0%</b>	<b>100,0%</b>	<b>100,0%</b>	<b>100,0%</b>	<b>100,0%</b>	<b>100,0%</b>	<b>100,0%</b>	<b>100,0%</b>

#### 4.24.6. VERDELING VAN HET AANTAL VERLOREN ARBEIDSPLAATSEN BIJ FAILLISEMENTEN VOLGENS CATEGORIE VAN HET PERSONEEL

	2000	2001	2002	2003	2004	2005	2006	2007	2008	2009	2010	2011	2012	2013	2014
1 tot 4 werknemers	263	276	250	283	318	456	288	320	520	605	611	626	691	751	769
5 tot 9 werknemers	175	198	201	229	180	176	124	119	261	194	232	257	248	314	244
10 tot 19 werknemers	168	160	243	260	195	243	169	133	199	366	294	256	281	189	269
20 tot 49 werknemers	226	183	183	323	257	140	313	129	199	245	422	333	244	417	72
<b>SUBTOTAAL KMO</b>	<b>832</b>	<b>817</b>	<b>877</b>	<b>1.095</b>	<b>950</b>	<b>1.015</b>	<b>894</b>	<b>701</b>	<b>1.179</b>	<b>1.410</b>	<b>1.559</b>	<b>1.472</b>	<b>1.464</b>	<b>1.671</b>	<b>1.354</b>
50 tot 99 werknemers	135	53	88	393	0	0	54	0	137	0	118	218	225	260	186
100 tot 199 werknemers	107	0	0	144	0	0	0	0	167	0	0	157	0	0	271
200 werknemers en meer	0	0	0	0	0	0	0	0	0	0	0	0	0	0	0
<b>TOTAAL</b>	<b>1.074</b>	<b>870</b>	<b>965</b>	<b>1.632</b>	<b>950</b>	<b>1.015</b>	<b>948</b>	<b>701</b>	<b>1.483</b>	<b>1.410</b>	<b>1.677</b>	<b>1.847</b>	<b>1.689</b>	<b>1.931</b>	<b>1.811</b>

#### 4.24.7. PROCENTUELE VERDELING VAN HET AANTAL VERLOREN ARBEIDSPLAATSEN BIJ FAILLISEMENTEN VOLGENS CATEGORIE VAN HET PERSONEEL

	2000	2001	2002	2003	2004	2005	2006	2007	2008	2009	2010	2011	2012	2013	2014
1 tot 4 werknemers	24,5%	31,7%	25,9%	17,3%	33,5%	44,9%	30,4%	45,6%	35,1%	42,9%	36,4%	33,9%	40,9%	38,9%	42,5%
5 tot 9 werknemers	16,3%	22,8%	20,8%	14,0%	18,9%	17,3%	13,1%	17,0%	17,6%	13,8%	13,8%	13,9%	14,7%	16,3%	13,5%
10 tot 19 werknemers	15,6%	18,4%	25,2%	15,9%	20,5%	23,9%	17,8%	19,0%	13,4%	26,0%	17,5%	13,9%	16,6%	9,8%	14,9%
20 tot 49 werknemers	21,0%	21,0%	19,0%	19,8%	27,1%	13,8%	33,0%	18,4%	13,4%	17,4%	25,2%	18,0%	14,4%	21,6%	4,0%
<b>SUBTOTAAL KMO</b>	<b>77,5%</b>	<b>93,9%</b>	<b>90,9%</b>	<b>67,1%</b>	<b>100,0%</b>	<b>100,0%</b>	<b>94,3%</b>	<b>100,0%</b>	<b>79,5%</b>	<b>100,0%</b>	<b>93,0%</b>	<b>79,7%</b>	<b>86,7%</b>	<b>86,5%</b>	<b>74,8%</b>
50 tot 99 werknemers	12,6%	6,1%	9,1%	24,1%	0,0%	0,0%	5,7%	0,0%	9,2%	0,0%	7,0%	11,8%	13,3%	13,5%	10,3%
100 tot 199 werknemers	10,0%	0,0%	0,0%	8,8%	0,0%	0,0%	0,0%	0,0%	11,3%	0,0%	0,0%	8,5%	0,0%	0,0%	15,0%
200 werknemers en meer	0,0%	0,0%	0,0%	0,0%	0,0%	0,0%	0,0%	0,0%	0,0%	0,0%	0,0%	0,0%	0,0%	0,0%	0,0%
<b>TOTAAL</b>	<b>100,0%</b>	<b>100,0%</b>	<b>100,0%</b>	<b>100,0%</b>	<b>100,0%</b>	<b>100,0%</b>	<b>100,0%</b>	<b>100,0%</b>	<b>100,0%</b>	<b>100,0%</b>	<b>100,0%</b>	<b>100,0%</b>	<b>100,0%</b>	<b>100,0%</b>	<b>100,0%</b>

#### 4.24.8. AANTAL FAILLISSEMENTEN NAAR CATEGORIE VAN HET MAATSCHAPPELIJK KAPITAAL

	2000	2001	2002	2003	2004	2005	2006	2007	2008	2009	2010	2011	2012	2013	2014
minder dan 2.500 EUR	10	14	12	13	7	19	21	12	14	14	22	30	30	43	51
2500 - 6250 EUR	8	5	6	3	4	3	12	5	3	8	4	8	3	10	17
6251 - 12500 EUR	3	2	1	3	1	7	4	5	1	4	3	6	4	6	4
12501 - 18750 EUR	193	206	180	204	229	239	240	196	228	259	233	269	328	363	323
18751 - 25000 EUR	15	17	27	31	38	39	26	29	24	35	41	37	41	47	49
25001 - 31250 EUR	41	29	14	20	18	12	23	11	8	8	7	16	9	9	11
31251 - 62500 EUR	42	38	53	40	41	36	39	31	34	34	36	27	36	35	39
62501 - 125000 EUR	18	22	16	25	22	14	12	13	24	22	16	24	27	25	22
125001 - 250000 EUR	14	11	13	18	10	18	11	7	11	22	17	7	12	15	4
250001 - 1250000 EUR	7	9	9	16	5	5	7	6	7	4	16	8	8	3	13
Meer dan 1250000 EUR	3	1	2	2	1	2	4	0	2	1	3	1	0	4	2
Niet van toepassing (eenmanszaken e.d.)	131	120	100	114	134	137	120	136	181	156	177	204	196	233	241
<b>TOTAAL</b>	<b>485</b>	<b>474</b>	<b>433</b>	<b>489</b>	<b>510</b>	<b>531</b>	<b>519</b>	<b>451</b>	<b>537</b>	<b>567</b>	<b>575</b>	<b>637</b>	<b>694</b>	<b>793</b>	<b>776</b>

#### 4.24.9. PROCENTUELE VERDELING VAN DE FAILLISSEMENTEN NAAR CATEGORIE VAN HET MAATSCHAPPELIJK KAPITAAL

	2000	2001	2002	2003	2004	2005	2006	2007	2008	2009	2010	2011	2012	2013	2014
minder dan 2.500 EUR	2,1%	3,0%	2,8%	2,7%	1,4%	3,6%	4,0%	2,7%	2,6%	2,5%	3,8%	4,7%	4,3%	5,4%	6,6%
2500 - 6250 EUR	1,6%	1,1%	1,4%	0,6%	0,8%	0,6%	2,3%	1,1%	0,6%	1,4%	0,7%	1,3%	0,4%	1,3%	2,2%
6251 - 12500 EUR	0,6%	0,4%	0,2%	0,6%	0,2%	1,3%	0,8%	1,1%	0,2%	0,7%	0,5%	0,9%	0,6%	0,8%	0,5%
12501 - 18750 EUR	39,8%	43,5%	41,6%	41,7%	44,9%	45,0%	46,2%	43,5%	42,5%	45,7%	40,5%	42,2%	47,3%	45,8%	41,6%
18751 - 25000 EUR	3,1%	3,6%	6,2%	6,3%	7,5%	7,3%	5,0%	6,4%	4,5%	6,2%	7,1%	5,8%	5,9%	5,9%	6,3%
25001 - 31250 EUR	8,5%	6,1%	3,2%	4,1%	3,5%	2,3%	4,4%	2,4%	1,5%	1,4%	1,2%	2,5%	1,3%	1,1%	1,4%
31251 - 62500 EUR	8,7%	8,0%	12,2%	8,2%	8,0%	6,8%	7,5%	6,9%	6,3%	6,0%	6,3%	4,2%	5,2%	4,4%	5,0%
62501 - 125000 EUR	3,7%	4,6%	3,7%	5,1%	4,3%	2,6%	2,3%	2,9%	4,5%	3,9%	2,8%	3,8%	3,9%	3,2%	2,8%
125001 - 250000 EUR	2,9%	2,3%	3,0%	3,7%	2,0%	3,4%	2,1%	1,6%	2,0%	3,9%	3,0%	1,1%	1,7%	1,9%	0,5%
250001 - 1250000 EUR	1,4%	1,9%	2,1%	3,3%	1,0%	0,9%	1,3%	1,3%	1,3%	0,7%	2,8%	1,3%	1,2%	0,4%	1,7%
Meer dan 1250000 EUR	0,6%	0,2%	0,5%	0,4%	0,2%	0,4%	0,8%	0,0%	0,4%	0,2%	0,5%	0,2%	0,0%	0,5%	0,3%
Niet van toepassing (eenmanszaken e.d.)	27,0%	25,3%	23,1%	23,3%	26,3%	25,8%	23,1%	30,2%	33,7%	27,5%	30,8%	32,0%	28,2%	29,4%	31,1%
<b>TOTAAL</b>	<b>100,0%</b>	<b>100,0%</b>	<b>100,0%</b>	<b>100,0%</b>	<b>100,0%</b>	<b>100,0%</b>	<b>100,0%</b>	<b>100,0%</b>	<b>100,0%</b>	<b>100,0%</b>	<b>100,0%</b>	<b>100,0%</b>	<b>100,0%</b>	<b>100,0%</b>	<b>100,0%</b>

#### 4.24.10. AANTAL FAILLISSEMENTEN PER RECHTSVORM

	2000	2001	2002	2003	2004	2005	2006	2007	2008	2009	2010	2011	2012	2013	2014
NV	86	77	69	80	65	58	60	31	54	53	55	42	52	52	49
BVBA	223	228	222	253	276	279	285	243	273	314	302	271	321	343	323
EVBA	0	0	0	0	0	0	0	0	0	0	0	58	68	74	74
SVBA	0	0	0	0	0	0	0	0	0	0	0	0	1	7	10
COMA	0	0	1	0	0	0	0	0	0	0	0	0	0	0	0
COMV	3	3	6	4	2	14	12	9	8	13	8	24	20	28	35
CV	17	10	3	4	5	2	9	3	1	1	3	3	1	3	2
CVBA	30	36	26	23	23	35	20	20	14	18	17	21	19	30	18
CVOH	4	7	6	9	7	9	13	10	11	9	9	7	7	14	10
VOF	2	1	2	3	0	3	3	0	0	4	5	9	9	11	15
LV	0	0	0	0	0	0	0	0	0	0	0	0	0	0	0
BIJENLANDSE RECHTSVORM	3	4	1	2	2	3	5	4	3	10	14	8	6	3	4
<b>TOTAAL VENNOOTSCHAPPEN</b>	<b>368</b>	<b>366</b>	<b>336</b>	<b>378</b>	<b>380</b>	<b>403</b>	<b>407</b>	<b>320</b>	<b>364</b>	<b>422</b>	<b>413</b>	<b>443</b>	<b>504</b>	<b>565</b>	<b>540</b>
EENMANZAKEN	111	106	93	109	130	125	111	129	173	144	157	177	171	202	211
NATUURLIJKE PERSONEN	6	2	3	2	0	1	0	2	0	1	5	17	19	26	24
ANDERE	0	0	1	0	0	2	1	0	0	0	0	0	0	0	1
<b>TOTAAL</b>	<b>485</b>	<b>474</b>	<b>433</b>	<b>489</b>	<b>510</b>	<b>531</b>	<b>519</b>	<b>451</b>	<b>537</b>	<b>567</b>	<b>575</b>	<b>637</b>	<b>694</b>	<b>793</b>	<b>776</b>



## 4.25. HOEI

### 4.25.1. AANTAL FAILLISSEMENTEN OP JAARBASIS

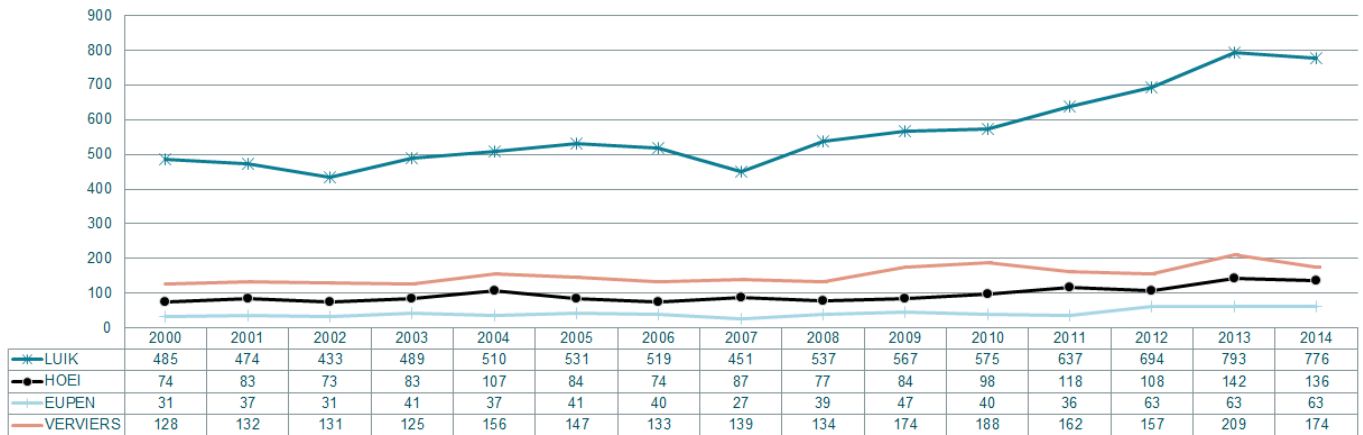

### 4.25.2. AANTAL FAILLISSEMENTSUITSPRAKEN PER MAAND

Huy	2000	2001	2002	2003	2004	2005	2006	2007	2008	2009	2010	2011	2012	2013	2014
januari	9	10	3	6	8	5	7	17	7	5	7	13	9	9	19
februari	2	6	7	9	19	4	11	9	6	9	9	9	11	13	14
maart	6	10	4	4	10	10	4	5	2	1	10	13	7	21	12
april	6	5	6	5	13	10	14	3	12	9	14	5	8	5	10
mei	5	6	11	5	10	10	6	13	4	4	7	8	7	11	11
juni	7	4	10	11	5	7	6	5	10	9	9	13	12	4	13
juli	4	4	6	2	4	4	1	4	6	5	5	5	4	13	8
augustus	3	6	6	8	6	3	2	2	3	5	6	6	2	7	3
september	7	10	1	5	5	11	8	7	7	12	8	17	16	26	6
oktober	7	5	7	7	7	12	6	7	10	7	6	9	12	17	21
november	8	7	4	8	5	2	6	10	11	10	9	11	7	9	5
december	10	10	8	13	15	6	3	5	5	7	8	9	13	7	14

### 4.25.3. VERHOUDINGEN MET BETREKKING TOT ANCIËNNITEIT VAN HET GEFAILLEERDE BEDRIJF

Hoei: % leeftijdscategorie van gefailleerde ondernemingen  
Huy: l'ancienneté des entreprises en faillite

Bron/source: Graydon Belgium nv/sa www.graydon.be

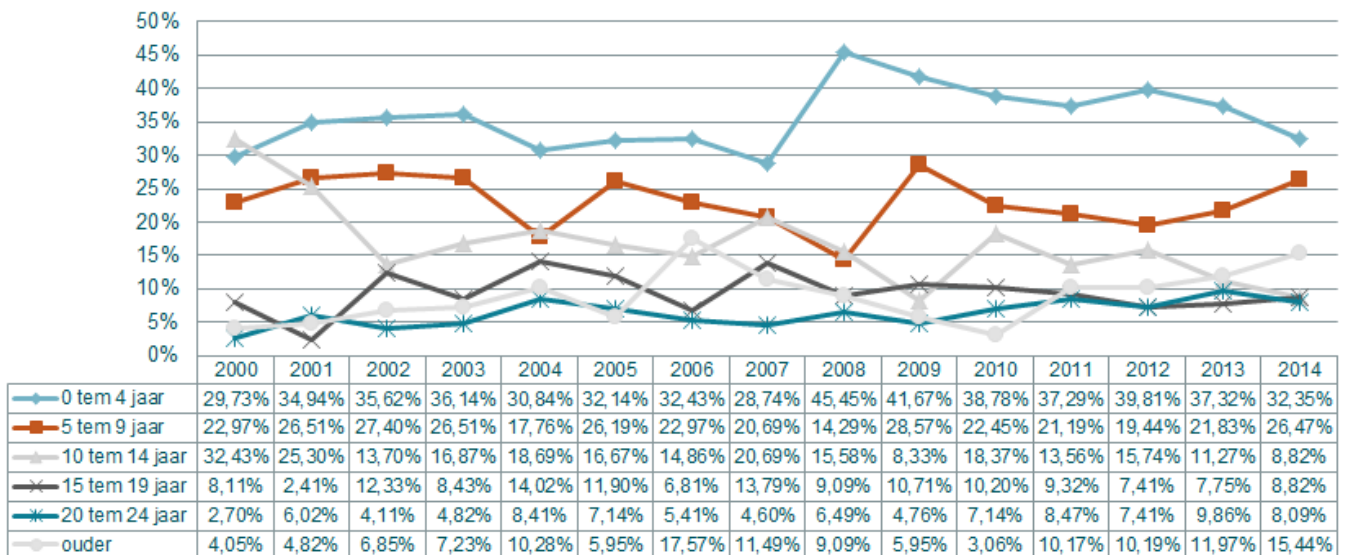

#### 4.25.4. VERDELING VAN HET AANTAL FAILLISSEMENTEN VOLGENS DE CATEGORIE VAN HET TEWERKGESTELD PERSONEEL

	2000	2001	2002	2003	2004	2005	2006	2007	2008	2009	2010	2011	2012	2013	2014
0 werknemers	42	48	41	49	56	47	45	57	31	33	37	52	41	71	58
1 tot 4 werknemers	23	29	21	22	36	30	19	25	36	43	45	58	52	59	68
5 tot 9 werknemers	5	2	6	8	6	5	4	4	6	8	8	4	12	6	7
10 tot 19 werknemers	2	3	4	2	7	1	6	0	2	0	6	3	3	6	3
20 tot 49 werknemers	2	1	1	2	2	1	0	1	2	0	0	1	0	0	0
<b>SUBTOTAAL KMO</b>	<b>74</b>	<b>83</b>	<b>73</b>	<b>83</b>	<b>107</b>	<b>84</b>	<b>74</b>	<b>87</b>	<b>77</b>	<b>84</b>	<b>96</b>	<b>118</b>	<b>108</b>	<b>142</b>	<b>136</b>
50 tot 99 werknemers	0	0	0	0	0	0	0	0	0	0	2	0	0	0	0
100 tot 199 werknemers	0	0	0	0	0	0	0	0	0	0	0	0	0	0	0
200 werknemers en meer	0	0	0	0	0	0	0	0	0	0	0	0	0	0	0
<b>TOTAAL</b>	<b>74</b>	<b>83</b>	<b>73</b>	<b>83</b>	<b>107</b>	<b>84</b>	<b>74</b>	<b>87</b>	<b>77</b>	<b>84</b>	<b>98</b>	<b>118</b>	<b>108</b>	<b>142</b>	<b>136</b>

#### 4.25.5. PROCENTUELE VERDELING VAN HET AANTAL FAILLISSEMENTEN VOLGENS DE CATEGORIE VAN HET TEWERKGESTELD PERSONEEL

	2000	2001	2002	2003	2004	2005	2006	2007	2008	2009	2010	2011	2012	2013	2014
0 werknemers	56,8%	57,8%	56,2%	59,0%	52,3%	56,0%	60,8%	65,5%	40,3%	39,3%	37,8%	44,1%	38,0%	50,0%	42,6%
1 tot 4 werknemers	31,1%	34,9%	28,8%	26,5%	33,6%	35,7%	25,7%	28,7%	46,8%	51,2%	45,9%	49,2%	48,1%	41,5%	50,0%
5 tot 9 werknemers	6,8%	2,4%	8,2%	9,6%	5,6%	6,0%	5,4%	4,6%	7,8%	9,5%	8,2%	3,4%	11,1%	4,2%	5,1%
10 tot 19 werknemers	2,7%	3,6%	5,5%	2,4%	6,5%	1,2%	8,1%	0,0%	2,6%	0,0%	6,1%	2,5%	2,8%	4,2%	2,2%
20 tot 49 werknemers	2,7%	1,2%	1,4%	2,4%	1,9%	1,2%	0,0%	1,1%	2,6%	0,0%	0,0%	0,8%	0,0%	0,0%	0,0%
<b>SUBTOTAAL KMO</b>	<b>100,0%</b>	<b>100,0%</b>	<b>100,0%</b>	<b>100,0%</b>	<b>100,0%</b>	<b>100,0%</b>	<b>100,0%</b>	<b>100,0%</b>	<b>100,0%</b>	<b>100,0%</b>	<b>98,0%</b>	<b>100,0%</b>	<b>100,0%</b>	<b>100,0%</b>	<b>100,0%</b>
50 tot 99 werknemers	0,0%	0,0%	0,0%	0,0%	0,0%	0,0%	0,0%	0,0%	0,0%	0,0%	2,0%	0,0%	0,0%	0,0%	0,0%
100 tot 199 werknemers	0,0%	0,0%	0,0%	0,0%	0,0%	0,0%	0,0%	0,0%	0,0%	0,0%	0,0%	0,0%	0,0%	0,0%	0,0%
200 werknemers en meer	0,0%	0,0%	0,0%	0,0%	0,0%	0,0%	0,0%	0,0%	0,0%	0,0%	0,0%	0,0%	0,0%	0,0%	0,0%
<b>TOTAAL</b>	<b>100,0%</b>	<b>100,0%</b>	<b>100,0%</b>	<b>100,0%</b>	<b>100,0%</b>	<b>100,0%</b>	<b>100,0%</b>	<b>100,0%</b>	<b>100,0%</b>	<b>100,0%</b>	<b>100,0%</b>	<b>100,0%</b>	<b>100,0%</b>	<b>100,0%</b>	<b>100,0%</b>

#### 4.25.6. VERDELING VAN HET AANTAL VERLOREN ARBEIDSPLAATSEN BIJ FAILLISSEMENTEN VOLGENS CATEGORIE VAN HET PERSONEEL

	2000	2001	2002	2003	2004	2005	2006	2007	2008	2009	2010	2011	2012	2013	2014
1 tot 4 werknemers	45	65	37	39	68	64	40	54	76	84	90	110	99	117	138
5 tot 9 werknemers	27	15	44	55	33	35	26	25	43	57	49	29	81	44	45
10 tot 19 werknemers	28	38	52	29	98	14	81	0	25	0	85	43	46	79	42
20 tot 49 werknemers	58	24	26	78	45	29	0	21	74	0	0	42	0	0	0
<b>SUBTOTAAL KMO</b>	<b>158</b>	<b>142</b>	<b>159</b>	<b>201</b>	<b>244</b>	<b>142</b>	<b>147</b>	<b>100</b>	<b>218</b>	<b>141</b>	<b>224</b>	<b>224</b>	<b>226</b>	<b>240</b>	<b>225</b>
50 tot 99 werknemers	0	0	0	0	0	0	0	0	0	0	110	0	0	0	0
100 tot 199 werknemers	0	0	0	0	0	0	0	0	0	0	0	0	0	0	0
200 werknemers en meer	0	0	0	0	0	0	0	0	0	0	0	0	0	0	0
<b>TOTAAL</b>	<b>158</b>	<b>142</b>	<b>159</b>	<b>201</b>	<b>244</b>	<b>142</b>	<b>147</b>	<b>100</b>	<b>218</b>	<b>141</b>	<b>334</b>	<b>224</b>	<b>226</b>	<b>240</b>	<b>225</b>

#### 4.25.7. PROCENTUELE VERDELING VAN HET AANTAL VERLOREN ARBEIDSPLAATSEN BIJ FAILLISSEMENTEN VOLGENS CATEGORIE VAN HET PERSONEEL

	2000	2001	2002	2003	2004	2005	2006	2007	2008	2009	2010	2011	2012	2013	2014
1 tot 4 werknemers	28,5%	45,8%	23,3%	19,4%	27,9%	45,1%	27,2%	54,0%	34,9%	59,6%	26,9%	49,1%	43,8%	48,8%	61,3%
5 tot 9 werknemers	17,1%	10,6%	27,7%	27,4%	13,5%	24,6%	17,7%	25,0%	19,7%	40,4%	14,7%	12,9%	35,8%	18,3%	20,0%
10 tot 19 werknemers	17,7%	26,8%	32,7%	14,4%	40,2%	9,9%	55,1%	0,0%	11,5%	0,0%	25,4%	19,2%	20,4%	32,9%	18,7%
20 tot 49 werknemers	36,7%	16,9%	16,4%	38,8%	18,4%	20,4%	0,0%	21,0%	33,9%	0,0%	0,0%	18,8%	0,0%	0,0%	0,0%
<b>SUBTOTAAL KMO</b>	<b>100,0%</b>	<b>100,0%</b>	<b>100,0%</b>	<b>100,0%</b>	<b>100,0%</b>	<b>100,0%</b>	<b>100,0%</b>	<b>100,0%</b>	<b>100,0%</b>	<b>100,0%</b>	<b>67,1%</b>	<b>100,0%</b>	<b>100,0%</b>	<b>100,0%</b>	<b>100,0%</b>
50 tot 99 werknemers	0,0%	0,0%	0,0%	0,0%	0,0%	0,0%	0,0%	0,0%	0,0%	0,0%	32,9%	0,0%	0,0%	0,0%	0,0%
100 tot 199 werknemers	0,0%	0,0%	0,0%	0,0%	0,0%	0,0%	0,0%	0,0%	0,0%	0,0%	0,0%	0,0%	0,0%	0,0%	0,0%
200 werknemers en meer	0,0%	0,0%	0,0%	0,0%	0,0%	0,0%	0,0%	0,0%	0,0%	0,0%	0,0%	0,0%	0,0%	0,0%	0,0%
<b>TOTAAL</b>	<b>100,0%</b>	<b>100,0%</b>	<b>100,0%</b>	<b>100,0%</b>	<b>100,0%</b>	<b>100,0%</b>	<b>100,0%</b>	<b>100,0%</b>	<b>100,0%</b>	<b>100,0%</b>	<b>100,0%</b>	<b>100,0%</b>	<b>100,0%</b>	<b>100,0%</b>	<b>100,0%</b>

#### 4.25.8. AANTAL FAILLISSEMENTEN NAAR CATEGORIE VAN HET MAATSCHAPPELIJK KAPITAAL

	2000	2001	2002	2003	2004	2005	2006	2007	2008	2009	2010	2011	2012	2013	2014
minder dan 2.500 EUR	3	2	3	0	2	3	0	4	2	1	2	2	5	4	9
2500 - 6250 EUR	1	2	1	0	2	0	0	2	1	1	2	0	0	1	3
6251 - 12500 EUR	1	0	0	0	1	0	1	0	0	0	1	0	1	0	0
12501 - 18750 EUR	23	36	28	38	37	34	23	35	24	35	45	49	44	66	58
18751 - 25000 EUR	2	6	3	6	9	5	8	5	3	7	3	15	7	7	7
25001 - 31250 EUR	9	3	2	1	5	2	2	5	0	1	1	2	4	3	3
31251 - 62500 EUR	4	4	5	8	10	7	5	5	6	4	13	5	8	8	9
62501 - 125000 EUR	2	4	4	5	6	2	4	4	2	5	3	5	2	6	5
125001 - 250000 EUR	4	0	1	2	5	1	4	0	3	2	4	1	0	1	2
250001 - 1250000 EUR	0	0	4	1	4	1	0	1	2	0	2	2	0	1	2
Meer dan 1250000 EUR	0	0	0	1	0	0	1	0	0	0	0	1	0	0	0
Niet van toepassing (eenmanszaken e.d.)	25	26	22	21	26	29	26	26	34	28	22	36	37	45	38
<b>TOTAAL</b>	<b>74</b>	<b>83</b>	<b>73</b>	<b>83</b>	<b>107</b>	<b>84</b>	<b>74</b>	<b>87</b>	<b>77</b>	<b>84</b>	<b>98</b>	<b>118</b>	<b>108</b>	<b>142</b>	<b>136</b>

#### 4.25.9. PROCENTUELE VERDELING VAN DE FAILLISSEMENTEN NAAR CATEGORIE VAN HET MAATSCHAPPELIJK KAPITAAL

	2000	2001	2002	2003	2004	2005	2006	2007	2008	2009	2010	2011	2012	2013	2014
minder dan 2.500 EUR	4,1%	2,4%	4,1%	0,0%	1,9%	3,6%	0,0%	4,6%	2,6%	1,2%	2,0%	1,7%	4,6%	2,8%	6,6%
2500 - 6250 EUR	1,4%	2,4%	1,4%	0,0%	1,9%	0,0%	0,0%	2,3%	1,3%	1,2%	2,0%	0,0%	0,0%	0,7%	2,2%
6251 - 12500 EUR	1,4%	0,0%	0,0%	0,0%	0,9%	0,0%	1,4%	0,0%	0,0%	0,0%	1,0%	0,0%	0,9%	0,0%	0,0%
12501 - 18750 EUR	31,1%	43,4%	38,4%	45,8%	34,6%	40,5%	31,1%	40,2%	31,2%	41,7%	45,9%	41,5%	40,7%	46,5%	42,6%
18751 - 25000 EUR	2,7%	7,2%	4,1%	7,2%	8,4%	6,0%	10,8%	5,7%	3,9%	8,3%	3,1%	12,7%	6,5%	4,9%	5,1%
25001 - 31250 EUR	12,2%	3,6%	2,7%	1,2%	4,7%	2,4%	2,7%	5,7%	0,0%	1,2%	1,0%	1,7%	3,7%	2,1%	2,2%
31251 - 62500 EUR	5,4%	4,8%	6,8%	9,6%	9,3%	8,3%	6,8%	5,7%	7,8%	4,8%	13,3%	4,2%	7,4%	5,6%	6,6%
62501 - 125000 EUR	2,7%	4,8%	5,5%	6,0%	5,6%	2,4%	5,4%	4,6%	2,6%	6,0%	3,1%	4,2%	1,9%	4,2%	3,7%
125001 - 250000 EUR	5,4%	0,0%	1,4%	2,4%	4,7%	1,2%	5,4%	0,0%	3,9%	2,4%	4,1%	0,8%	0,0%	0,7%	1,5%
250001 - 1250000 EUR	0,0%	0,0%	5,5%	1,2%	3,7%	1,2%	0,0%	1,1%	2,6%	0,0%	2,0%	1,7%	0,0%	0,7%	1,5%
Meer dan 1250000 EUR	0,0%	0,0%	0,0%	1,2%	0,0%	0,0%	1,4%	0,0%	0,0%	0,0%	0,0%	0,8%	0,0%	0,0%	0,0%
Niet van toepassing (eenmanszaken e.d.)	33,8%	31,3%	30,1%	25,3%	24,3%	34,5%	35,1%	29,9%	44,2%	33,3%	22,4%	30,5%	34,3%	31,7%	27,9%
<b>TOTAAL</b>	<b>100,0%</b>	<b>100,0%</b>	<b>100,0%</b>	<b>100,0%</b>	<b>100,0%</b>	<b>100,0%</b>	<b>100,0%</b>	<b>100,0%</b>	<b>100,0%</b>	<b>100,0%</b>	<b>100,0%</b>	<b>100,0%</b>	<b>100,0%</b>	<b>100,0%</b>	<b>100,0%</b>

#### 4.25.10. AANTAL FAILLISSEMENTEN PER RECHTSVORM

	2000	2001	2002	2003	2004	2005	2006	2007	2008	2009	2010	2011	2012	2013	2014
NV	12	6	12	11	23	6	14	11	10	5	13	9	5	9	14
BVBA	27	38	35	49	51	44	32	43	27	48	57	52	47	59	55
EVBA	0	0	0	0	0	0	0	0	0	0	0	10	12	17	12
SVBA	0	0	0	0	0	0	0	0	0	0	0	0	0	0	2
COMA	0	0	0	0	0	0	0	0	0	0	0	0	0	0	0
COMV	1	0	2	0	0	2	0	4	2	0	1	2	2	3	5
CV	3	0	1	1	3	0	3	2	0	1	0	0	1	2	0
CVBA	6	11	3	2	2	4	1	1	3	1	1	10	0	5	6
CVOH	0	1	1	0	2	1	0	2	0	1	2	0	2	1	2
VOF	0	1	0	0	0	0	0	0	1	0	2	0	2	2	2
LV	0	0	0	0	0	0	0	0	0	0	0	0	0	0	0
BUITENLANDSE RECHTSVORM	1	0	0	0	0	1	0	0	0	1	2	0	1	0	0
<b>TOTAAL VENNOOTSCHAPPEN</b>	<b>50</b>	<b>57</b>	<b>54</b>	<b>63</b>	<b>81</b>	<b>58</b>	<b>50</b>	<b>63</b>	<b>43</b>	<b>57</b>	<b>78</b>	<b>83</b>	<b>72</b>	<b>98</b>	<b>98</b>
EENMANZAKEN	24	26	19	19	26	26	22	24	34	27	20	35	33	37	32
NATUURLIJKE PERSONEN	0	0	0	1	0	0	2	0	0	0	0	0	3	6	6
ANDERE	0	0	0	0	0	0	0	0	0	0	0	0	0	1	0
<b>TOTAAL</b>	<b>74</b>	<b>83</b>	<b>73</b>	<b>83</b>	<b>107</b>	<b>84</b>	<b>74</b>	<b>87</b>	<b>77</b>	<b>84</b>	<b>98</b>	<b>118</b>	<b>108</b>	<b>142</b>	<b>136</b>

## 4.26. EUPEN

### 4.26.1. AANTAL FAILLISEMENTEN OP JAARBASIS

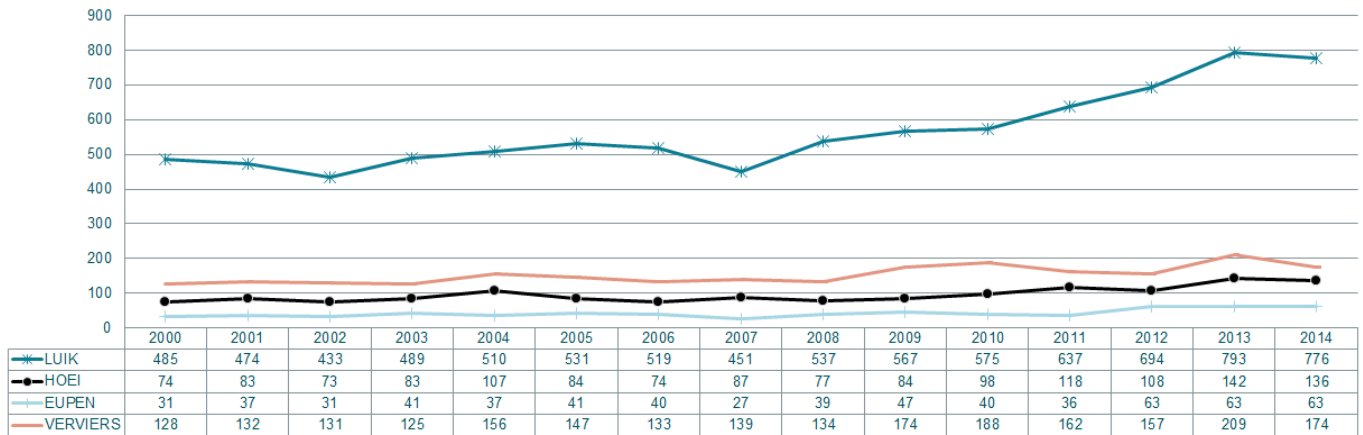

### 4.26.2. AANTAL FAILLISEMENTSUITSPRAKEN PER MAAND

Eupen	2000	2001	2002	2003	2004	2005	2006	2007	2008	2009	2010	2011	2012	2013	2014
januari	3	4	2	3	3	6	1	2	1	5	3	4	1	2	4
februari	5	3	4	4	2	2	1	2	2	3	2	5	1	2	2
maart	2	1	2	5	5	2	5	4	4	5	2	2	3	1	3
april	2	1	1	3	3	2	2		4	7	8	4	7	1	3
mei	2	4	2	3	2	6	5	2	7		4	6	8	1	3
juni	2	4	3	4	4	5	2	5	4	9	3	2	1	4	10
juli	4		1	1	5			5	1	1	1	5	2	5	3
augustus	1	3	2	2	1	3	2	2	5	4	2	1	2	2	
september	3	2		3	3	5	3	2	3	3	7	4	3	1	5
oktober	1	7	4	5	3	3	4	1	2	1	5		4	3	6
november	2	2	2	3	2	5	9		3	5	2	2	4	6	
december	4	6	8	5	4	2	6	2	3	4	1	1		3	3

### 4.26.3. VERHOUDINGEN MET BETREKKING TOT ANCIËNNITEIT VAN HET GEFALLEERDE BEDRIJF

Eupen: % leeftijdscategorie van gefailleerde ondernemingen  
Eupen: l'ancienneté des entreprises en faillite

Bron/source: Graydon Belgium nv/sa www.graydon.be

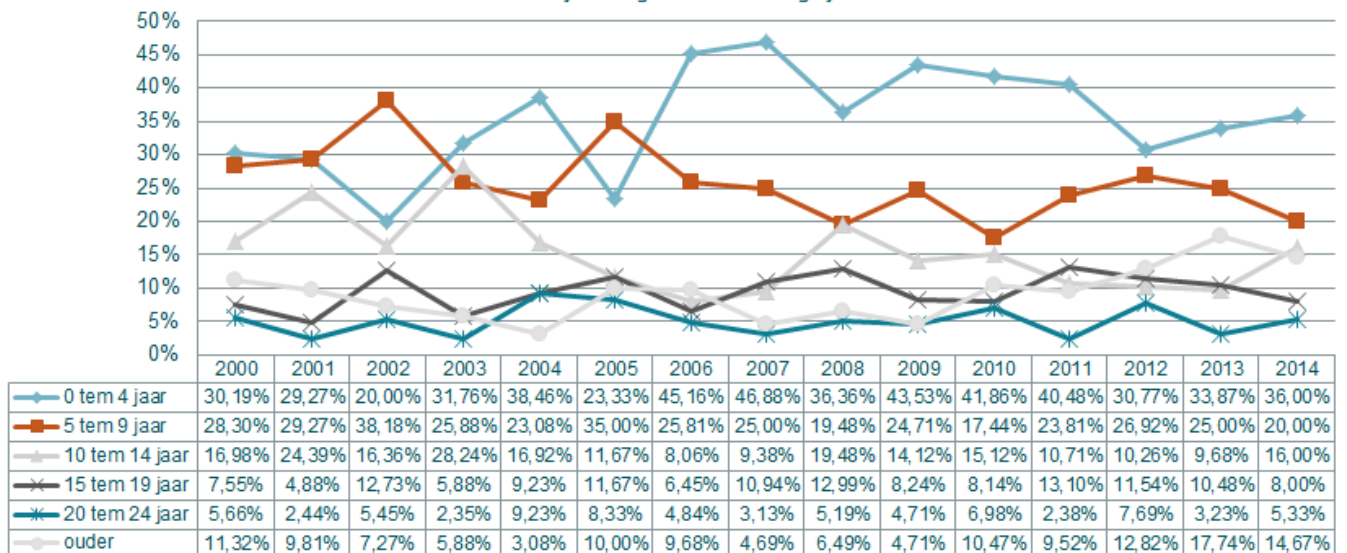

#### 4.26.4. VERDELING VAN HET AANTAL FAILLISEMENTEN VOLGENS DE CATEGORIE VAN HET TEWERKGESTELD PERSONEEL

	2000	2001	2002	2003	2004	2005	2006	2007	2008	2009	2010	2011	2012	2013	2014
0 werknemers	17	25	20	30	22	23	28	15	21	23	14	18	22	13	14
1 tot 4 werknemers	9	8	7	6	13	14	11	9	14	21	22	18	11	12	25
5 tot 9 werknemers	4	3	2	3	2	1	0	2	2	3	2	0	0	3	3
10 tot 19 werknemers	0	0	1	1	0	2	1	1	2	0	1	0	2	3	0
20 tot 49 werknemers	1	0	1	1	0	1	0	0	0	0	1	0	1	0	0
<b>SUBTOTAAL KMO</b>	<b>31</b>	<b>36</b>	<b>31</b>	<b>41</b>	<b>37</b>	<b>41</b>	<b>40</b>	<b>27</b>	<b>39</b>	<b>47</b>	<b>40</b>	<b>36</b>	<b>36</b>	<b>31</b>	<b>42</b>
50 tot 99 werknemers	0	1	0	0	0	0	0	0	0	0	0	0	0	0	0
100 tot 199 werknemers	0	0	0	0	0	0	0	0	0	0	0	0	0	0	0
200 werknemers en meer	0	0	0	0	0	0	0	0	0	0	0	0	0	0	0
<b>TOTAAL</b>	<b>31</b>	<b>37</b>	<b>31</b>	<b>41</b>	<b>37</b>	<b>41</b>	<b>40</b>	<b>27</b>	<b>39</b>	<b>47</b>	<b>40</b>	<b>36</b>	<b>36</b>	<b>31</b>	<b>42</b>

#### 4.26.5. PROCENTUELE VERDELING VAN HET AANTAL FAILLISEMENTEN VOLGENS DE CATEGORIE VAN HET TEWERKGESTELD PERSONEEL

	2000	2001	2002	2003	2004	2005	2006	2007	2008	2009	2010	2011	2012	2013	2014
0 werknemers	54,8%	67,6%	64,5%	73,2%	59,5%	56,1%	70,0%	55,6%	53,8%	48,9%	35,0%	50,0%	61,1%	41,9%	33,3%
1 tot 4 werknemers	29,0%	21,6%	22,6%	14,6%	35,1%	34,1%	27,5%	33,3%	35,9%	44,7%	55,0%	50,0%	30,6%	38,7%	59,5%
5 tot 9 werknemers	12,9%	8,1%	6,5%	7,3%	5,4%	2,4%	0,0%	7,4%	5,1%	6,4%	5,0%	0,0%	0,0%	9,7%	7,1%
10 tot 19 werknemers	0,0%	0,0%	3,2%	2,4%	0,0%	4,9%	2,5%	3,7%	5,1%	0,0%	2,5%	0,0%	5,6%	9,7%	0,0%
20 tot 49 werknemers	3,2%	0,0%	3,2%	2,4%	0,0%	2,4%	0,0%	0,0%	0,0%	0,0%	2,5%	0,0%	2,8%	0,0%	0,0%
<b>SUBTOTAAL KMO</b>	<b>100,0%</b>	<b>97,3%</b>	<b>100,0%</b>	<b>100,0%</b>	<b>100,0%</b>	<b>100,0%</b>	<b>100,0%</b>	<b>100,0%</b>	<b>100,0%</b>	<b>100,0%</b>	<b>100,0%</b>	<b>100,0%</b>	<b>100,0%</b>	<b>100,0%</b>	<b>100,0%</b>
50 tot 99 werknemers	0,0%	2,7%	0,0%	0,0%	0,0%	0,0%	0,0%	0,0%	0,0%	0,0%	0,0%	0,0%	0,0%	0,0%	0,0%
100 tot 199 werknemers	0,0%	0,0%	0,0%	0,0%	0,0%	0,0%	0,0%	0,0%	0,0%	0,0%	0,0%	0,0%	0,0%	0,0%	0,0%
200 werknemers en meer	0,0%	0,0%	0,0%	0,0%	0,0%	0,0%	0,0%	0,0%	0,0%	0,0%	0,0%	0,0%	0,0%	0,0%	0,0%
<b>TOTAAL</b>	<b>100,0%</b>	<b>100,0%</b>	<b>100,0%</b>	<b>100,0%</b>	<b>100,0%</b>	<b>100,0%</b>	<b>100,0%</b>	<b>100,0%</b>	<b>100,0%</b>	<b>100,0%</b>	<b>100,0%</b>	<b>100,0%</b>	<b>100,0%</b>	<b>100,0%</b>	<b>100,0%</b>

#### 4.26.6. VERDELING VAN HET AANTAL VERLOREN ARBEIDSPLAATSEN BIJ FAILLISEMENTEN VOLGENS CATEGORIE VAN HET PERSONEEL

	2000	2001	2002	2003	2004	2005	2006	2007	2008	2009	2010	2011	2012	2013	2014
1 tot 4 werknemers	19	15	12	14	25	32	25	20	32	43	41	38	20	25	58
5 tot 9 werknemers	24	27	12	19	10	6	0	12	16	22	13	0	0	15	22
10 tot 19 werknemers	0	0	16	14	0	22	10	15	24	0	14	0	26	40	0
20 tot 49 werknemers	23	0	23	36	0	27	0	0	0	0	38	0	21	0	0
<b>SUBTOTAAL KMO</b>	<b>66</b>	<b>42</b>	<b>63</b>	<b>83</b>	<b>35</b>	<b>87</b>	<b>35</b>	<b>47</b>	<b>72</b>	<b>65</b>	<b>106</b>	<b>38</b>	<b>67</b>	<b>80</b>	<b>80</b>
50 tot 99 werknemers	0	96	0	0	0	0	0	0	0	0	0	0	0	0	0
100 tot 199 werknemers	0	0	0	0	0	0	0	0	0	0	0	0	0	0	0
200 werknemers en meer	0	0	0	0	0	0	0	0	0	0	0	0	0	0	0
<b>TOTAAL</b>	<b>66</b>	<b>138</b>	<b>63</b>	<b>83</b>	<b>35</b>	<b>87</b>	<b>35</b>	<b>47</b>	<b>72</b>	<b>65</b>	<b>106</b>	<b>38</b>	<b>67</b>	<b>80</b>	<b>80</b>

#### 4.26.7. PROCENTUELE VERDELING VAN HET AANTAL VERLOREN ARBEIDSPLAATSEN BIJ FAILLISEMENTEN VOLGENS CATEGORIE VAN HET PERSONEEL

	2000	2001	2002	2003	2004	2005	2006	2007	2008	2009	2010	2011	2012	2013	2014
1 tot 4 werknemers	28,8%	10,9%	19,0%	16,9%	71,4%	36,8%	71,4%	42,6%	44,4%	66,2%	38,7%	100,0%	29,9%	31,3%	72,5%
5 tot 9 werknemers	36,4%	19,6%	19,0%	22,9%	28,6%	6,9%	0,0%	25,5%	22,2%	33,8%	12,3%	0,0%	0,0%	18,8%	27,5%
10 tot 19 werknemers	0,0%	0,0%	25,4%	16,9%	0,0%	25,3%	28,6%	31,9%	33,3%	0,0%	13,2%	0,0%	38,8%	50,0%	0,0%
20 tot 49 werknemers	34,8%	0,0%	36,5%	43,4%	0,0%	31,0%	0,0%	0,0%	0,0%	0,0%	35,8%	0,0%	31,3%	0,0%	0,0%
<b>SUBTOTAAL KMO</b>	<b>100,0%</b>	<b>30,4%</b>	<b>100,0%</b>	<b>100,0%</b>	<b>100,0%</b>	<b>100,0%</b>	<b>100,0%</b>	<b>100,0%</b>	<b>100,0%</b>	<b>100,0%</b>	<b>100,0%</b>	<b>100,0%</b>	<b>100,0%</b>	<b>100,0%</b>	<b>100,0%</b>
50 tot 99 werknemers	0,0%	69,6%	0,0%	0,0%	0,0%	0,0%	0,0%	0,0%	0,0%	0,0%	0,0%	0,0%	0,0%	0,0%	0,0%
100 tot 199 werknemers	0,0%	0,0%	0,0%	0,0%	0,0%	0,0%	0,0%	0,0%	0,0%	0,0%	0,0%	0,0%	0,0%	0,0%	0,0%
200 werknemers en meer	0,0%	0,0%	0,0%	0,0%	0,0%	0,0%	0,0%	0,0%	0,0%	0,0%	0,0%	0,0%	0,0%	0,0%	0,0%
<b>TOTAAL</b>	<b>100,0%</b>	<b>100,0%</b>	<b>100,0%</b>	<b>100,0%</b>	<b>100,0%</b>	<b>100,0%</b>	<b>100,0%</b>	<b>100,0%</b>	<b>100,0%</b>	<b>100,0%</b>	<b>100,0%</b>	<b>100,0%</b>	<b>100,0%</b>	<b>100,0%</b>	<b>100,0%</b>

#### 4.26.8. AANTAL FAILLISSEMENTEN NAAR CATEGORIE VAN HET MAATSCHAPPELIJK KAPITAAL

	2000	2001	2002	2003	2004	2005	2006	2007	2008	2009	2010	2011	2012	2013	2014
minder dan 2.500 EUR	0	0	0	0	0	0	0	1	2	0	0	0	2	0	1
2500 - 6250 EUR	0	0	0	0	0	0	0	0	0	0	0	0	1	1	0
6251 - 12500 EUR	0	0	0	0	0	0	0	0	0	1	0	0	0	0	0
12501 - 18750 EUR	12	17	17	12	15	13	20	14	11	12	11	13	13	12	22
18751 - 25000 EUR	1	0	0	2	3	2	3	0	2	1	0	3	1	0	2
25001 - 31250 EUR	2	1	1	3	3	1	1	0	0	1	3	0	0	0	1
31251 - 62500 EUR	3	3	4	4	2	3	0	1	4	5	6	2	2	3	2
62501 - 125000 EUR	3	1	1	4	1	2	2	2	2	2	2	2	1	0	1
125001 - 250000 EUR	0	1	2	1	0	0	0	0	3	2	1	3	0	0	1
250001 - 1250000 EUR	0	0	1	0	2	2	2	0	0	0	2	0	2	1	2
Meer dan 1250000 EUR	0	1	1	0	0	1	0	0	1	0	0	0	0	1	0
Niet van toepassing (eenmanszaken e.d.)	10	13	4	15	11	17	12	9	14	23	15	13	14	13	10
<b>TOTAAL</b>	<b>31</b>	<b>37</b>	<b>31</b>	<b>41</b>	<b>37</b>	<b>41</b>	<b>40</b>	<b>27</b>	<b>39</b>	<b>47</b>	<b>40</b>	<b>36</b>	<b>36</b>	<b>31</b>	<b>42</b>

#### 4.26.9. PROCENTUELE VERDELING VAN DE FAILLISSEMENTEN NAAR CATEGORIE VAN HET MAATSCHAPPELIJK KAPITAAL

	2000	2001	2002	2003	2004	2005	2006	2007	2008	2009	2010	2011	2012	2013	2014
minder dan 2.500 EUR	0,0%	0,0%	0,0%	0,0%	0,0%	0,0%	0,0%	3,7%	5,1%	0,0%	0,0%	0,0%	5,6%	0,0%	2,4%
2500 - 6250 EUR	0,0%	0,0%	0,0%	0,0%	0,0%	0,0%	0,0%	0,0%	0,0%	0,0%	0,0%	0,0%	2,8%	3,2%	0,0%
6251 - 12500 EUR	0,0%	0,0%	0,0%	0,0%	0,0%	0,0%	0,0%	0,0%	0,0%	2,1%	0,0%	0,0%	0,0%	0,0%	0,0%
12501 - 18750 EUR	38,7%	45,9%	54,8%	29,3%	40,5%	31,7%	50,0%	51,9%	28,2%	25,5%	27,5%	36,1%	36,1%	38,7%	52,4%
18751 - 25000 EUR	3,2%	0,0%	0,0%	4,9%	8,1%	4,9%	7,5%	0,0%	5,1%	2,1%	0,0%	8,3%	2,8%	0,0%	4,8%
25001 - 31250 EUR	6,5%	2,7%	3,2%	7,3%	8,1%	2,4%	2,5%	0,0%	0,0%	2,1%	7,5%	0,0%	0,0%	0,0%	2,4%
31251 - 62500 EUR	9,7%	8,1%	12,9%	9,8%	5,4%	7,3%	0,0%	3,7%	10,3%	10,6%	15,0%	5,6%	5,6%	9,7%	4,8%
62501 - 125000 EUR	9,7%	2,7%	3,2%	9,8%	2,7%	4,9%	5,0%	7,4%	5,1%	4,3%	5,0%	5,6%	2,8%	0,0%	2,4%
125001 - 250000 EUR	0,0%	2,7%	6,5%	2,4%	0,0%	0,0%	0,0%	0,0%	7,7%	4,3%	2,5%	8,3%	0,0%	0,0%	2,4%
250001 - 1250000 EUR	0,0%	0,0%	3,2%	0,0%	5,4%	4,9%	5,0%	0,0%	0,0%	0,0%	5,0%	0,0%	5,6%	3,2%	4,8%
Meer dan 1250000 EUR	0,0%	2,7%	3,2%	0,0%	0,0%	2,4%	0,0%	0,0%	2,6%	0,0%	0,0%	0,0%	0,0%	3,2%	0,0%
Niet van toepassing (eenmanszaken e.d.)	32,3%	35,1%	12,9%	36,6%	29,7%	41,5%	30,0%	33,3%	35,9%	48,9%	37,5%	36,1%	38,9%	41,9%	23,8%
<b>TOTAAL</b>	<b>100,0%</b>	<b>100,0%</b>	<b>100,0%</b>	<b>100,0%</b>	<b>100,0%</b>	<b>100,0%</b>	<b>100,0%</b>	<b>100,0%</b>	<b>100,0%</b>	<b>100,0%</b>	<b>100,0%</b>	<b>100,0%</b>	<b>100,0%</b>	<b>100,0%</b>	<b>100,0%</b>

#### 4.26.10. AANTAL FAILLISSEMENTEN PER RECHTSVORM

	2000	2001	2002	2003	2004	2005	2006	2007	2008	2009	2010	2011	2012	2013	2014
NV	7	4	5	9	4	8	3	2	7	6	7	4	4	3	3
BVBA	10	20	22	16	22	17	23	15	16	17	18	15	13	13	22
EVBA	0	0	0	0	0	0	0	0	0	0	0	3	2	1	4
SVBA	0	0	0	0	0	0	0	0	0	0	0	0	1	0	0
COMA	0	0	0	0	0	0	0	0	0	0	0	0	0	0	0
COMV	0	0	0	0	0	0	1	0	2	0	0	0	1	1	1
CV	0	0	0	0	0	0	0	0	0	0	0	0	0	0	0
CVBA	4	2	0	1	0	0	1	0	0	0	0	0	0	0	2
CVOH	0	0	0	0	0	0	0	1	0	1	0	0	0	0	0
VOF	0	0	0	0	0	0	0	0	0	0	0	0	1	0	0
LV	0	0	0	0	0	0	0	0	0	0	0	1	0	0	0
BUITENLANDSE RECHTSVORM	0	0	0	0	0	0	0	0	0	1	0	0	0	0	0
<b>TOTAAL VENNOOTSCHAPPEN</b>	<b>21</b>	<b>26</b>	<b>27</b>	<b>26</b>	<b>26</b>	<b>25</b>	<b>28</b>	<b>18</b>	<b>25</b>	<b>25</b>	<b>25</b>	<b>23</b>	<b>22</b>	<b>18</b>	<b>32</b>
EENMANZAKEN	10	11	4	15	11	16	12	9	14	22	14	13	12	13	10
NATUURLIJKE PERSONEN	0	0	0	0	0	0	0	0	0	0	1	0	2	0	0
ANDERE	0	0	0	0	0	0	0	0	0	0	0	0	0	0	0
<b>TOTAAL</b>	<b>31</b>	<b>37</b>	<b>31</b>	<b>41</b>	<b>37</b>	<b>41</b>	<b>40</b>	<b>27</b>	<b>39</b>	<b>47</b>	<b>40</b>	<b>36</b>	<b>36</b>	<b>31</b>	<b>42</b>

## 4.27. VERVIERS

### 4.27.1. AANTAL FAILLISSEMENTEN OP JAARBASIS

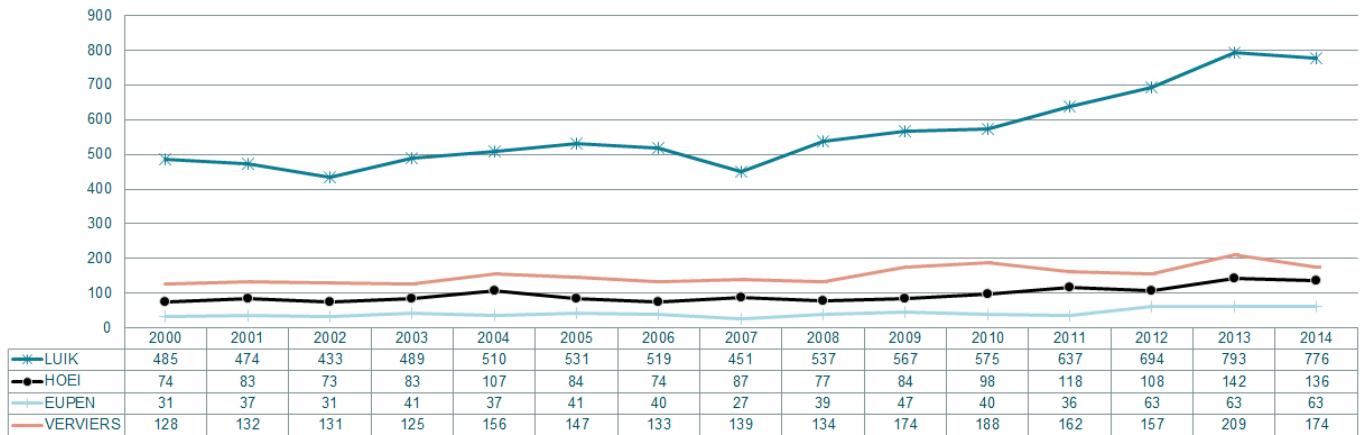

### 4.27.2. AANTAL FAILLISSEMENTSUITSPRAKEN PER MAAND

Verviers	2000	2001	2002	2003	2004	2005	2006	2007	2008	2009	2010	2011	2012	2013	2014
januari	14	11	17	13	15	8	14	5	11	26	18	7	9	19	23
februari	9	9	9	9	17	13	9	17	14	15	16	10	14	19	17
maart	10	11	22	7	15	17	13	21	15	11	10	19	20	7	21
april	14	14	6	13	15	12	7	8	8	19	15	7	10	8	21
mei	14	12	11	15	16	11	11	12	13	13	14	18	15	18	8
juni	15	8	9	18	15	24	19	12	16	9	23	24	10	24	14
juli	3	12	11	12	6	7	8	5	7	8	9	11	10	17	11
augustus	4	10	3	4	5	6	6	6	5	8	11	8	10	9	4
september	14	12	12	11	14	19	10	18	11	20	29	19	17	27	17
oktober	12	13	10	8	16	13	12	14	19	22	15	13	17	19	16
november	10	12	9	4	10	9	11	11	8	10	11	12	13	19	13
december	9	8	12	11	12	8	13	10	7	13	17	14	12	23	9

### 4.27.3. VERHOUDINGEN MET BETREKKING TOT ANCIËNNITEIT VAN HET GEFALLEERDE BEDRIJF

Verviers: % leeftijdscategorie van gefailleerde ondernemingen  
Verviers: l'ancienneté des entreprises en faillite

Bron/source: Graydon Belgium nv/sa www.graydon.be

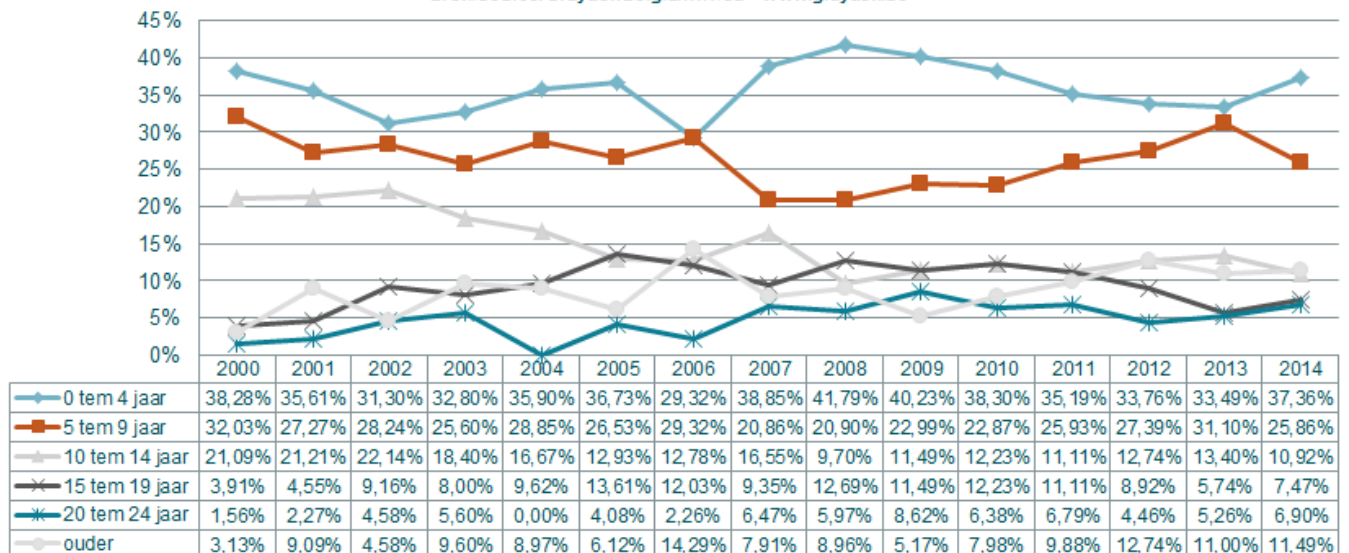

#### 4.27.4. VERDELING VAN HET AANTAL FAILLISEMENTEN VOLGENS DE CATEGORIE VAN HET TEWERKGESTELD PERSONEEL

	2000	2001	2002	2003	2004	2005	2006	2007	2008	2009	2010	2011	2012	2013	2014
0 werknemers	86	82	83	86	103	82	87	81	64	85	71	88	67	88	78
1 tot 4 werknemers	29	37	33	29	41	49	42	46	61	76	96	65	75	108	89
5 tot 9 werknemers	6	7	6	4	4	5	0	7	2	6	14	8	12	6	4
10 tot 19 werknemers	6	3	4	3	4	6	1	1	3	4	5	1	2	5	2
20 tot 49 werknemers	1	3	5	2	3	4	3	4	4	1	0	0	1	2	1
<b>SUBTOTAAL KMO</b>	<b>128</b>	<b>132</b>	<b>131</b>	<b>124</b>	<b>155</b>	<b>146</b>	<b>133</b>	<b>139</b>	<b>134</b>	<b>172</b>	<b>186</b>	<b>162</b>	<b>157</b>	<b>209</b>	<b>174</b>
50 tot 99 werknemers	0	0	0	1	1	1	0	0	0	1	2	0	0	0	0
100 tot 199 werknemers	0	0	0	0	0	0	0	0	0	1	0	0	0	0	0
200 werknemers en meer	0	0	0	0	0	0	0	0	0	0	0	0	0	0	0
<b>TOTAAL</b>	<b>128</b>	<b>132</b>	<b>131</b>	<b>125</b>	<b>156</b>	<b>147</b>	<b>133</b>	<b>139</b>	<b>134</b>	<b>174</b>	<b>188</b>	<b>162</b>	<b>157</b>	<b>209</b>	<b>174</b>

#### 4.27.5. PROCENTUELE VERDELING VAN HET AANTAL FAILLISEMENTEN VOLGENS DE CATEGORIE VAN HET TEWERKGESTELD PERSONEEL

	2000	2001	2002	2003	2004	2005	2006	2007	2008	2009	2010	2011	2012	2013	2014
0 werknemers	67,2%	62,1%	63,4%	68,8%	66,0%	55,8%	65,4%	58,3%	47,8%	48,9%	37,8%	54,3%	42,7%	42,1%	44,8%
1 tot 4 werknemers	22,7%	28,0%	25,2%	23,2%	26,3%	33,3%	31,6%	33,1%	45,5%	43,7%	51,1%	40,1%	47,8%	51,7%	51,1%
5 tot 9 werknemers	4,7%	5,3%	4,6%	3,2%	2,6%	3,4%	0,0%	5,0%	1,5%	3,4%	7,4%	4,9%	7,6%	2,9%	2,3%
10 tot 19 werknemers	4,7%	2,3%	3,1%	2,4%	2,6%	4,1%	0,8%	0,7%	2,2%	2,3%	2,7%	0,6%	1,3%	2,4%	1,1%
20 tot 49 werknemers	0,8%	2,3%	3,8%	1,6%	1,9%	2,7%	2,3%	2,9%	3,0%	0,6%	0,0%	0,0%	0,6%	1,0%	0,6%
<b>SUBTOTAAL KMO</b>	<b>100,0%</b>	<b>100,0%</b>	<b>100,0%</b>	<b>99,2%</b>	<b>99,4%</b>	<b>99,3%</b>	<b>100,0%</b>	<b>100,0%</b>	<b>100,0%</b>	<b>98,9%</b>	<b>98,9%</b>	<b>100,0%</b>	<b>100,0%</b>	<b>100,0%</b>	<b>100,0%</b>
50 tot 99 werknemers	0,0%	0,0%	0,0%	0,8%	0,6%	0,7%	0,0%	0,0%	0,0%	0,6%	1,1%	0,0%	0,0%	0,0%	0,0%
100 tot 199 werknemers	0,0%	0,0%	0,0%	0,0%	0,0%	0,0%	0,0%	0,0%	0,0%	0,6%	0,0%	0,0%	0,0%	0,0%	0,0%
200 werknemers en meer	0,0%	0,0%	0,0%	0,0%	0,0%	0,0%	0,0%	0,0%	0,0%	0,0%	0,0%	0,0%	0,0%	0,0%	0,0%
<b>TOTAAL</b>	<b>100,0%</b>	<b>100,0%</b>	<b>100,0%</b>	<b>100,0%</b>	<b>100,0%</b>	<b>100,0%</b>	<b>100,0%</b>	<b>100,0%</b>	<b>100,0%</b>	<b>100,0%</b>	<b>100,0%</b>	<b>100,0%</b>	<b>100,0%</b>	<b>100,0%</b>	<b>100,0%</b>

#### 4.27.6. VERDELING VAN HET AANTAL VERLOREN ARBEIDSPLAATSEN BIJ FAILLISEMENTEN VOLGENS CATEGORIE VAN HET PERSONEEL

	2000	2001	2002	2003	2004	2005	2006	2007	2008	2009	2010	2011	2012	2013	2014
1 tot 4 werknemers	67	72	64	57	72	95	80	93	124	146	189	135	147	217	183
5 tot 9 werknemers	46	47	38	20	26	36	0	48	14	41	91	57	78	33	28
10 tot 19 werknemers	72	40	59	43	55	86	10	12	38	59	69	10	26	69	28
20 tot 49 werknemers	46	97	148	70	94	132	73	138	133	35	0	0	46	74	35
<b>SUBTOTAAL KMO</b>	<b>231</b>	<b>256</b>	<b>309</b>	<b>190</b>	<b>247</b>	<b>349</b>	<b>163</b>	<b>291</b>	<b>309</b>	<b>281</b>	<b>349</b>	<b>202</b>	<b>297</b>	<b>393</b>	<b>274</b>
50 tot 99 werknemers	0	0	0	75	81	95	0	0	0	60	139	0	0	0	0
100 tot 199 werknemers	0	0	0	0	0	0	0	0	0	180	0	0	0	0	0
200 werknemers en meer	0	0	0	0	0	0	0	0	0	0	0	0	0	0	0
<b>TOTAAL</b>	<b>231</b>	<b>256</b>	<b>309</b>	<b>265</b>	<b>328</b>	<b>444</b>	<b>163</b>	<b>291</b>	<b>309</b>	<b>521</b>	<b>488</b>	<b>202</b>	<b>297</b>	<b>393</b>	<b>274</b>

#### 4.27.7. PROCENTUELE VERDELING VAN HET AANTAL VERLOREN ARBEIDSPLAATSEN BIJ FAILLISEMENTEN VOLGENS CATEGORIE VAN HET PERSONEEL

	2000	2001	2002	2003	2004	2005	2006	2007	2008	2009	2010	2011	2012	2013	2014
1 tot 4 werknemers	29,0%	28,1%	20,7%	21,5%	22,0%	21,4%	49,1%	32,0%	40,1%	28,0%	38,7%	66,8%	49,5%	55,2%	66,8%
5 tot 9 werknemers	19,9%	18,4%	12,3%	7,5%	7,9%	8,1%	0,0%	16,5%	4,5%	7,9%	18,6%	28,2%	26,3%	8,4%	10,2%
10 tot 19 werknemers	31,2%	15,6%	19,1%	16,2%	16,8%	19,4%	6,1%	4,1%	12,3%	11,3%	14,1%	5,0%	8,8%	17,6%	10,2%
20 tot 49 werknemers	19,9%	37,9%	47,9%	26,4%	28,7%	29,7%	44,8%	47,4%	43,0%	6,7%	0,0%	0,0%	15,5%	18,8%	12,8%
<b>SUBTOTAAL KMO</b>	<b>100,0%</b>	<b>100,0%</b>	<b>100,0%</b>	<b>71,7%</b>	<b>75,3%</b>	<b>78,6%</b>	<b>100,0%</b>	<b>100,0%</b>	<b>100,0%</b>	<b>53,9%</b>	<b>71,5%</b>	<b>100,0%</b>	<b>100,0%</b>	<b>100,0%</b>	<b>100,0%</b>
50 tot 99 werknemers	0,0%	0,0%	0,0%	28,3%	24,7%	21,4%	0,0%	0,0%	0,0%	11,5%	28,5%	0,0%	0,0%	0,0%	0,0%
100 tot 199 werknemers	0,0%	0,0%	0,0%	0,0%	0,0%	0,0%	0,0%	0,0%	0,0%	34,5%	0,0%	0,0%	0,0%	0,0%	0,0%
200 werknemers en meer	0,0%	0,0%	0,0%	0,0%	0,0%	0,0%	0,0%	0,0%	0,0%	0,0%	0,0%	0,0%	0,0%	0,0%	0,0%
<b>TOTAAL</b>	<b>100,0%</b>	<b>100,0%</b>	<b>100,0%</b>	<b>100,0%</b>	<b>100,0%</b>	<b>100,0%</b>	<b>100,0%</b>	<b>100,0%</b>	<b>100,0%</b>	<b>100,0%</b>	<b>100,0%</b>	<b>100,0%</b>	<b>100,0%</b>	<b>100,0%</b>	<b>100,0%</b>



#### 4.27.8. AANTAL FAILLISSEMENTEN NAAR CATEGORIE VAN HET MAATSCHAPPELIJK KAPITAAL

	2000	2001	2002	2003	2004	2005	2006	2007	2008	2009	2010	2011	2012	2013	2014
minder dan 2.500 EUR	1	3	1	4	7	2	1	3	2	2	7	9	4	11	12
2500 - 6250 EUR	0	0	0	0	2	0	1	1	1	1	0	0	3	2	6
6251 - 12500 EUR	1	0	1	0	2	1	0	1	3	1	0	1	0	0	0
12501 - 18750 EUR	44	55	41	44	49	56	60	49	52	62	70	64	65	79	70
18751 - 25000 EUR	2	4	8	9	9	8	9	10	6	10	13	5	6	15	8
25001 - 31250 EUR	10	6	3	2	2	3	2	6	4	1	2	4	1	2	2
31251 - 62500 EUR	9	11	8	7	15	11	8	10	7	6	11	3	13	5	7
62501 - 125000 EUR	2	5	7	5	5	2	1	5	2	7	5	4	4	16	4
125001 - 250000 EUR	3	4	3	4	1	3	1	1	4	2	6	0	3	0	5
250001 - 1250000 EUR	3	3	9	1	4	1	0	3	3	4	4	4	2	2	0
Meer dan 1250000 EUR	1	2	3	0	1	1	0	0	0	1	1	0	0	0	0
Niet van toepassing (eenmanszaken e.d.)	52	39	47	49	59	59	50	50	50	77	69	68	56	77	60
<b>TOTAAL</b>	<b>128</b>	<b>132</b>	<b>131</b>	<b>125</b>	<b>156</b>	<b>147</b>	<b>133</b>	<b>139</b>	<b>134</b>	<b>174</b>	<b>188</b>	<b>162</b>	<b>157</b>	<b>209</b>	<b>174</b>

#### 4.27.9. PROCENTUELE VERDELING VAN DE FAILLISSEMENTEN NAAR CATEGORIE VAN HET MAATSCHAPPELIJK KAPITAAL

	2000	2001	2002	2003	2004	2005	2006	2007	2008	2009	2010	2011	2012	2013	2014
minder dan 2.500 EUR	0,8%	2,3%	0,8%	3,2%	4,5%	1,4%	0,8%	2,2%	1,5%	1,1%	3,7%	5,6%	2,5%	5,3%	6,9%
2500 - 6250 EUR	0,0%	0,0%	0,0%	0,0%	1,3%	0,0%	0,8%	0,7%	0,7%	0,6%	0,0%	0,0%	1,9%	1,0%	3,4%
6251 - 12500 EUR	0,8%	0,0%	0,8%	0,0%	1,3%	0,7%	0,0%	0,7%	2,2%	0,6%	0,0%	0,6%	0,0%	0,0%	0,0%
12501 - 18750 EUR	34,4%	41,7%	31,3%	35,2%	31,4%	38,1%	45,1%	35,3%	38,8%	35,6%	37,2%	39,5%	41,4%	37,8%	40,2%
18751 - 25000 EUR	1,6%	3,0%	6,1%	7,2%	5,8%	5,4%	6,8%	7,2%	4,5%	5,7%	6,9%	3,1%	3,8%	7,2%	4,6%
25001 - 31250 EUR	7,8%	4,5%	2,3%	1,6%	1,3%	2,0%	1,5%	4,3%	3,0%	0,6%	1,1%	2,5%	0,6%	1,0%	1,1%
31251 - 62500 EUR	7,0%	8,3%	6,1%	5,6%	9,6%	7,5%	6,0%	7,2%	5,2%	3,4%	5,9%	1,9%	8,3%	2,4%	4,0%
62501 - 125000 EUR	1,6%	3,8%	5,3%	4,0%	3,2%	1,4%	0,8%	3,6%	1,5%	4,0%	2,7%	2,5%	2,5%	7,7%	2,3%
125001 - 250000 EUR	2,3%	3,0%	2,3%	3,2%	0,6%	2,0%	0,8%	0,7%	3,0%	1,1%	3,2%	0,0%	1,9%	0,0%	2,9%
250001 - 1250000 EUR	2,3%	2,3%	6,9%	0,8%	2,6%	0,7%	0,0%	2,2%	2,2%	2,3%	2,1%	2,5%	1,3%	1,0%	0,0%
Meer dan 1250000 EUR	0,8%	1,5%	2,3%	0,0%	0,6%	0,7%	0,0%	0,0%	0,0%	0,6%	0,5%	0,0%	0,0%	0,0%	0,0%
Niet van toepassing (eenmanszaken e.d.)	40,6%	29,5%	35,9%	39,2%	37,8%	40,1%	37,6%	36,0%	37,3%	44,3%	36,7%	42,0%	35,7%	36,8%	34,5%
<b>TOTAAL</b>	<b>100,0%</b>	<b>100,0%</b>	<b>100,0%</b>	<b>100,0%</b>	<b>100,0%</b>	<b>100,0%</b>	<b>100,0%</b>	<b>100,0%</b>	<b>100,0%</b>	<b>100,0%</b>	<b>100,0%</b>	<b>100,0%</b>	<b>100,0%</b>	<b>100,0%</b>	<b>100,0%</b>

#### 4.27.10. AANTAL FAILLISSEMENTEN PER RECHTSVORM

	2000	2001	2002	2003	2004	2005	2006	2007	2008	2009	2010	2011	2012	2013	2014
NV	21	19	18	10	15	9	3	13	12	11	16	5	11	10	7
BVBA	51	60	57	56	64	72	76	67	62	78	93	62	63	79	70
EVBA	0	0	0	0	0	0	0	0	0	0	0	14	17	26	18
SVBA	0	0	0	0	0	0	0	0	0	0	0	0	1	2	3
COMA	0	0	0	0	1	0	0	0	0	0	1	0	0	0	0
COMV	0	2	0	0	3	1	0	0	3	1	2	4	3	10	7
CV	0	1	3	2	1	0	0	0	1	0	0	1	0	0	0
CVBA	4	10	5	7	8	4	2	6	3	5	2	3	3	1	1
CVOH	1	0	1	1	5	1	1	3	4	2	3	4	3	4	5
VOF	1	1	0	0	0	1	1	2	0	0	2	2	0	1	3
LV	0	0	0	0	0	0	0	0	0	0	0	0	0	0	0
BUITENLANDSE RECHTSVORM	0	0	0	0	2	1	0	0	0	3	1	5	0	0	1
<b>TOTAAL VENNOOTSCHAPPEN</b>	<b>78</b>	<b>93</b>	<b>84</b>	<b>76</b>	<b>99</b>	<b>89</b>	<b>83</b>	<b>91</b>	<b>85</b>	<b>100</b>	<b>120</b>	<b>100</b>	<b>101</b>	<b>133</b>	<b>115</b>
EENMANZAKEN	50	39	46	48	55	58	48	48	49	74	68	58	55	76	56
NATUURLIJKE PERSONEN	0	0	1	1	2	0	2	0	0	0	0	2	1	0	2
ANDERE	0	0	0	0	0	0	0	0	0	0	0	2	0	0	0
<b>TOTAAL</b>	<b>128</b>	<b>132</b>	<b>131</b>	<b>125</b>	<b>156</b>	<b>147</b>	<b>133</b>	<b>139</b>	<b>134</b>	<b>174</b>	<b>188</b>	<b>162</b>	<b>157</b>	<b>209</b>	<b>174</b>

## 4.28. AARLEN

### 4.28.1. AANTAL FAILLISSEMENTEN OP JAARBASIS

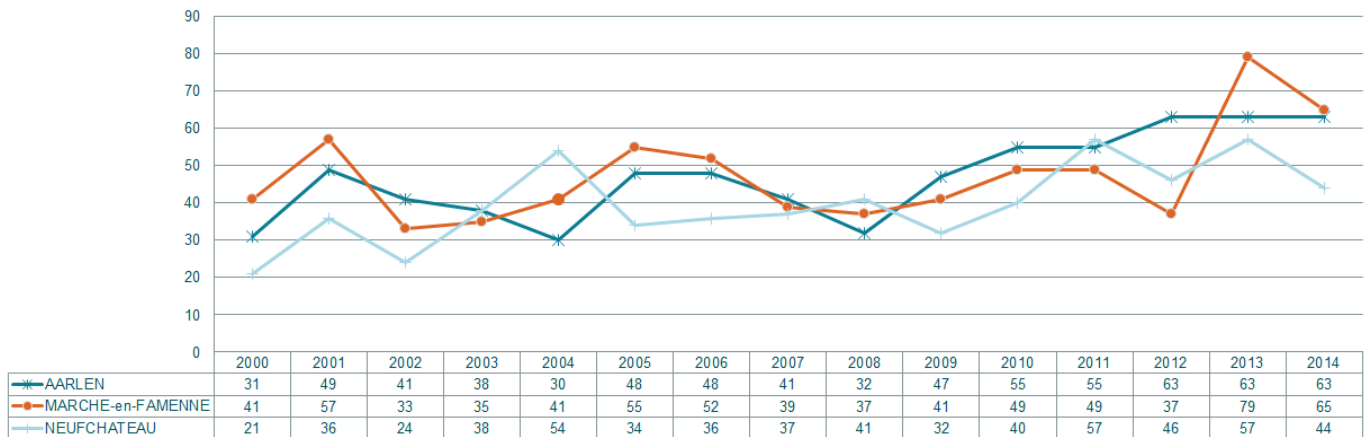

### 4.28.2. AANTAL FAILLISSEMENTSUITSPRAKEN PER MAAND

Arlon	2000	2001	2002	2003	2004	2005	2006	2007	2008	2009	2010	2011	2012	2013	2014
januari	3	2	5	1	5	2	5	3	3	4	5	2	2	6	9
februari	2	4	2	4	4	4	5	2	4		5	5	5	5	8
maart	6	13	1	4		1	3	7	2	7	7	4	9	8	8
april	2	3	3	3		6	3	4	4	4	8	2	1	6	3
mei	4	1	2	6	4	3	2	5	4	4	3	12	4	7	2
juni	1	6	5	4	3	12	8	1	6	9	4	6	6	3	5
juli	2	1	1	7	4	1	1	1	1		3	1	6	4	2
augustus	2	3	4	1			1			1	2		4	2	2
september	1	2	2	2	2	5	3	1	3	5	7	8	2	4	5
oktober	1	7	6	2	4	5	5	6	1	6	4	9	6	11	9
november	3	6	7		2	4	8	6	2	2	6	1	9	3	5
december	4	1	3	4	2	5	4	5	2	5	1	5	9	4	5

### 4.28.3. VERHOUDINGEN MET BETREKKING TOT ANCIËNNITEIT VAN HET GEFAILLEERDE BEDRIJF

#### Aarlen: % leeftijds categorie van gefailleerde ondernemingen Arlon: l'ancienneté des entreprises en faillite

Bron/source: Graydon Belgium nv/sa www.graydon.be

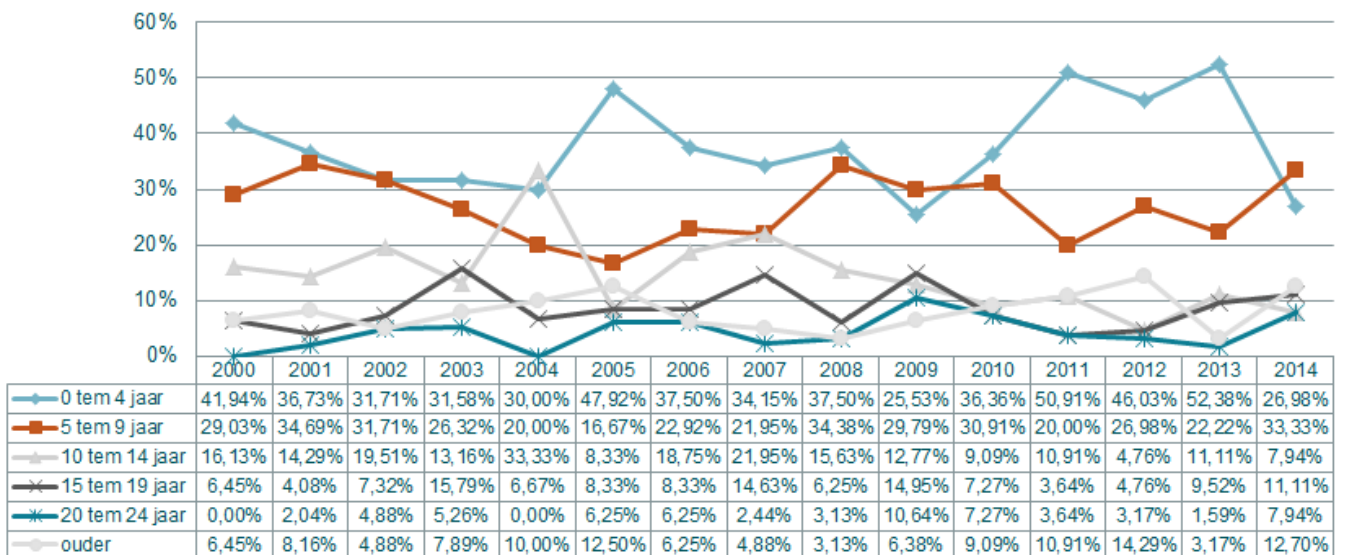

#### 4.28.4. VERDELING VAN HET AANTAL FAILLISEMENTEN VOLGENS DE CATEGORIE VAN HET TEWERKGESTELD PERSONEEL

	2000	2001	2002	2003	2004	2005	2006	2007	2008	2009	2010	2011	2012	2013	2014
0 werknemers	25	31	32	26	14	31	38	25	12	13	15	19	24	27	23
1 tot 4 werknemers	5	15	8	10	12	16	8	15	17	32	36	33	30	32	34
5 tot 9 werknemers	1	1	0	2	2	0	1	0	2	2	3	2	4	1	4
10 tot 19 werknemers	0	2	0	0	2	1	1	1	1	0	1	0	3	0	1
20 tot 49 werknemers	0	0	0	0	0	0	0	0	0	0	0	1	2	2	1
<b>SUBTOTAAL KMO</b>	<b>31</b>	<b>49</b>	<b>40</b>	<b>38</b>	<b>30</b>	<b>48</b>	<b>48</b>	<b>41</b>	<b>32</b>	<b>47</b>	<b>55</b>	<b>55</b>	<b>63</b>	<b>62</b>	<b>63</b>
50 tot 99 werknemers	0	0	1	0	0	0	0	0	0	0	0	0	0	1	0
100 tot 199 werknemers	0	0	0	0	0	0	0	0	0	0	0	0	0	0	0
200 werknemers en meer	0	0	0	0	0	0	0	0	0	0	0	0	0	0	0
<b>TOTAAL</b>	<b>31</b>	<b>49</b>	<b>41</b>	<b>38</b>	<b>30</b>	<b>48</b>	<b>48</b>	<b>41</b>	<b>32</b>	<b>47</b>	<b>55</b>	<b>55</b>	<b>63</b>	<b>63</b>	<b>63</b>

#### 4.28.5. PROCENTUELE VERDELING VAN HET AANTAL FAILLISEMENTEN VOLGENS DE CATEGORIE VAN HET TEWERKGESTELD PERSONEEL

	2000	2001	2002	2003	2004	2005	2006	2007	2008	2009	2010	2011	2012	2013	2014
0 werknemers	80,6%	63,3%	78,0%	68,4%	46,7%	64,6%	79,2%	61,0%	37,5%	27,7%	27,3%	34,5%	38,1%	42,9%	36,5%
1 tot 4 werknemers	16,1%	30,6%	19,5%	26,3%	40,0%	33,3%	16,7%	36,6%	53,1%	68,1%	65,5%	60,0%	47,6%	50,8%	54,0%
5 tot 9 werknemers	3,2%	2,0%	0,0%	5,3%	6,7%	0,0%	2,1%	0,0%	6,3%	4,3%	5,5%	3,6%	6,3%	1,6%	6,3%
10 tot 19 werknemers	0,0%	4,1%	0,0%	0,0%	6,7%	2,1%	2,1%	2,4%	3,1%	0,0%	1,8%	0,0%	4,8%	0,0%	1,6%
20 tot 49 werknemers	0,0%	0,0%	0,0%	0,0%	0,0%	0,0%	0,0%	0,0%	0,0%	0,0%	0,0%	1,8%	3,2%	3,2%	1,6%
<b>SUBTOTAAL KMO</b>	<b>100,0%</b>	<b>100,0%</b>	<b>97,6%</b>	<b>100,0%</b>	<b>100,0%</b>	<b>100,0%</b>	<b>100,0%</b>	<b>100,0%</b>	<b>100,0%</b>	<b>100,0%</b>	<b>100,0%</b>	<b>100,0%</b>	<b>100,0%</b>	<b>98,4%</b>	<b>100,0%</b>
50 tot 99 werknemers	0,0%	0,0%	2,4%	0,0%	0,0%	0,0%	0,0%	0,0%	0,0%	0,0%	0,0%	0,0%	0,0%	1,6%	0,0%
100 tot 199 werknemers	0,0%	0,0%	0,0%	0,0%	0,0%	0,0%	0,0%	0,0%	0,0%	0,0%	0,0%	0,0%	0,0%	0,0%	0,0%
200 werknemers en meer	0,0%	0,0%	0,0%	0,0%	0,0%	0,0%	0,0%	0,0%	0,0%	0,0%	0,0%	0,0%	0,0%	0,0%	0,0%
<b>TOTAAL</b>	<b>100,0%</b>	<b>100,0%</b>	<b>100,0%</b>	<b>100,0%</b>	<b>100,0%</b>	<b>100,0%</b>	<b>100,0%</b>	<b>100,0%</b>	<b>100,0%</b>	<b>100,0%</b>	<b>100,0%</b>	<b>100,0%</b>	<b>100,0%</b>	<b>100,0%</b>	<b>100,0%</b>

#### 4.28.6. VERDELING VAN HET AANTAL VERLOREN ARBEIDSPLAATSEN BIJ FAILLISEMENTEN VOLGENS CATEGORIE VAN HET PERSONEEL

	2000	2001	2002	2003	2004	2005	2006	2007	2008	2009	2010	2011	2012	2013	2014
1 tot 4 werknemers	12	30	15	19	26	31	15	25	32	70	71	63	60	67	69
5 tot 9 werknemers	8	8	0	17	10	0	5	0	12	11	20	11	25	7	30
10 tot 19 werknemers	0	23	0	0	29	16	10	11	15	0	10	0	45	0	15
20 tot 49 werknemers	0	0	0	0	0	0	0	0	0	0	0	20	53	62	46
<b>SUBTOTAAL KMO</b>	<b>20</b>	<b>61</b>	<b>15</b>	<b>36</b>	<b>65</b>	<b>47</b>	<b>30</b>	<b>36</b>	<b>59</b>	<b>81</b>	<b>101</b>	<b>94</b>	<b>183</b>	<b>136</b>	<b>160</b>
50 tot 99 werknemers	0	0	64	0	0	0	0	0	0	0	0	0	0	50	0
100 tot 199 werknemers	0	0	0	0	0	0	0	0	0	0	0	0	0	0	0
200 werknemers en meer	0	0	0	0	0	0	0	0	0	0	0	0	0	0	0
<b>TOTAAL</b>	<b>20</b>	<b>61</b>	<b>79</b>	<b>36</b>	<b>65</b>	<b>47</b>	<b>30</b>	<b>36</b>	<b>59</b>	<b>81</b>	<b>101</b>	<b>94</b>	<b>183</b>	<b>186</b>	<b>160</b>

#### 4.28.7. PROCENTUELE VERDELING VAN HET AANTAL VERLOREN ARBEIDSPLAATSEN BIJ FAILLISEMENTEN VOLGENS CATEGORIE VAN HET PERSONEEL

	2000	2001	2002	2003	2004	2005	2006	2007	2008	2009	2010	2011	2012	2013	2014
1 tot 4 werknemers	60,0%	49,2%	19,0%	52,8%	40,0%	66,0%	50,0%	69,4%	54,2%	86,4%	70,3%	67,0%	32,8%	36,0%	43,1%
5 tot 9 werknemers	40,0%	13,1%	0,0%	47,2%	15,4%	0,0%	16,7%	0,0%	20,3%	13,6%	19,8%	11,7%	13,7%	3,8%	18,8%
10 tot 19 werknemers	0,0%	37,7%	0,0%	0,0%	44,6%	34,0%	33,3%	30,6%	25,4%	0,0%	9,9%	0,0%	24,6%	0,0%	9,4%
20 tot 49 werknemers	0,0%	0,0%	0,0%	0,0%	0,0%	0,0%	0,0%	0,0%	0,0%	0,0%	0,0%	21,3%	29,0%	33,3%	28,8%
<b>SUBTOTAAL KMO</b>	<b>100,0%</b>	<b>100,0%</b>	<b>19,0%</b>	<b>100,0%</b>	<b>100,0%</b>	<b>100,0%</b>	<b>100,0%</b>	<b>100,0%</b>	<b>100,0%</b>	<b>100,0%</b>	<b>100,0%</b>	<b>100,0%</b>	<b>100,0%</b>	<b>73,1%</b>	<b>100,0%</b>
50 tot 99 werknemers	0,0%	0,0%	81,0%	0,0%	0,0%	0,0%	0,0%	0,0%	0,0%	0,0%	0,0%	0,0%	0,0%	26,9%	0,0%
100 tot 199 werknemers	0,0%	0,0%	0,0%	0,0%	0,0%	0,0%	0,0%	0,0%	0,0%	0,0%	0,0%	0,0%	0,0%	0,0%	0,0%
200 werknemers en meer	0,0%	0,0%	0,0%	0,0%	0,0%	0,0%	0,0%	0,0%	0,0%	0,0%	0,0%	0,0%	0,0%	0,0%	0,0%
<b>TOTAAL</b>	<b>100,0%</b>	<b>100,0%</b>	<b>100,0%</b>	<b>100,0%</b>	<b>100,0%</b>	<b>100,0%</b>	<b>100,0%</b>	<b>100,0%</b>	<b>100,0%</b>	<b>100,0%</b>	<b>100,0%</b>	<b>100,0%</b>	<b>100,0%</b>	<b>100,0%</b>	<b>100,0%</b>

#### 4.28.8. AANTAL FAILLISSEMENTEN NAAR CATEGORIE VAN HET MAATSCHAPPELIJK KAPITAAL

	2000	2001	2002	2003	2004	2005	2006	2007	2008	2009	2010	2011	2012	2013	2014
minder dan 2.500 EUR	0	0	2	0	0	0	0	1	1	0	1	0	0	1	1
2500 - 6250 EUR	0	0	0	1	0	0	0	0	0	0	0	0	0	1	1
6251 - 12500 EUR	0	0	0	0	0	0	0	0	0	2	0	0	1	0	0
12501 - 18750 EUR	13	27	15	14	9	18	19	20	11	22	28	25	24	27	19
18751 - 25000 EUR	1	0	0	1	2	3	2	4	1	1	2	6	1	3	5
25001 - 31250 EUR	1	0	1	1	1	1	1	0	0	2	0	1	1	1	4
31251 - 62500 EUR	1	1	4	2	3	4	2	2	3	3	3	4	4	1	4
62501 - 125000 EUR	0	3	0	0	1	0	1	1	0	2	4	4	0	2	1
125001 - 250000 EUR	0	1	0	0	2	1	1	0	1	0	0	0	1	1	0
250001 - 1250000 EUR	0	0	0	0	0	1	0	0	1	0	1	0	3	1	1
Meer dan 1250000 EUR	0	0	1	0	0	0	0	0	0	0	0	0	1	0	0
Niet van toepassing (eenmanszaken e.d.)	15	17	18	19	12	20	22	13	14	15	16	15	27	25	27
<b>TOTAAL</b>	<b>31</b>	<b>49</b>	<b>41</b>	<b>38</b>	<b>30</b>	<b>48</b>	<b>48</b>	<b>41</b>	<b>32</b>	<b>47</b>	<b>55</b>	<b>55</b>	<b>63</b>	<b>63</b>	<b>63</b>

#### 4.28.9. PROCENTUELE VERDELING VAN DE FAILLISSEMENTEN NAAR CATEGORIE VAN HET MAATSCHAPPELIJK KAPITAAL

	2000	2001	2002	2003	2004	2005	2006	2007	2008	2009	2010	2011	2012	2013	2014
minder dan 2.500 EUR	0,0%	0,0%	4,9%	0,0%	0,0%	0,0%	0,0%	2,4%	3,1%	0,0%	1,8%	0,0%	0,0%	1,6%	1,6%
2500 - 6250 EUR	0,0%	0,0%	0,0%	2,6%	0,0%	0,0%	0,0%	0,0%	0,0%	0,0%	0,0%	0,0%	0,0%	1,6%	1,6%
6251 - 12500 EUR	0,0%	0,0%	0,0%	0,0%	0,0%	0,0%	0,0%	0,0%	0,0%	4,3%	0,0%	0,0%	1,6%	0,0%	0,0%
12501 - 18750 EUR	41,9%	55,1%	36,6%	36,8%	30,0%	37,5%	39,6%	48,8%	34,4%	46,8%	50,9%	45,5%	38,1%	42,9%	30,2%
18751 - 25000 EUR	3,2%	0,0%	0,0%	2,6%	6,7%	6,3%	4,2%	9,8%	3,1%	2,1%	3,6%	10,9%	1,6%	4,8%	7,9%
25001 - 31250 EUR	3,2%	0,0%	2,4%	2,6%	3,3%	2,1%	2,1%	0,0%	0,0%	4,3%	0,0%	1,8%	1,6%	1,6%	6,3%
31251 - 62500 EUR	3,2%	2,0%	9,8%	5,3%	10,0%	8,3%	4,2%	4,9%	9,4%	6,4%	5,5%	7,3%	6,3%	1,6%	6,3%
62501 - 125000 EUR	0,0%	6,1%	0,0%	0,0%	3,3%	0,0%	2,1%	2,4%	0,0%	4,3%	7,3%	7,3%	0,0%	3,2%	1,6%
125001 - 250000 EUR	0,0%	2,0%	0,0%	0,0%	6,7%	2,1%	2,1%	0,0%	3,1%	0,0%	0,0%	0,0%	1,6%	1,6%	0,0%
250001 - 1250000 EUR	0,0%	0,0%	0,0%	0,0%	0,0%	2,1%	0,0%	0,0%	3,1%	0,0%	1,8%	0,0%	4,8%	1,6%	1,6%
Meer dan 1250000 EUR	0,0%	0,0%	2,4%	0,0%	0,0%	0,0%	0,0%	0,0%	0,0%	0,0%	0,0%	0,0%	1,6%	0,0%	0,0%
Niet van toepassing (eenmanszaken e.d.)	48,4%	34,7%	43,9%	50,0%	40,0%	41,7%	45,8%	31,7%	43,8%	31,9%	29,1%	27,3%	42,9%	39,7%	42,9%
<b>TOTAAL</b>	<b>100,0%</b>	<b>100,0%</b>	<b>100,0%</b>	<b>100,0%</b>	<b>100,0%</b>	<b>100,0%</b>	<b>100,0%</b>	<b>100,0%</b>	<b>100,0%</b>	<b>100,0%</b>	<b>100,0%</b>	<b>100,0%</b>	<b>100,0%</b>	<b>100,0%</b>	<b>100,0%</b>

#### 4.28.10. AANTAL FAILLISSEMENTEN PER RECHTSVORM

	2000	2001	2002	2003	2004	2005	2006	2007	2008	2009	2010	2011	2012	2013	2014
NV	2	4	2	0	6	5	4	2	1	2	6	2	6	1	5
BVBA	12	24	16	15	12	22	22	23	15	27	29	30	26	26	23
EVBA	0	0	0	0	0	0	0	0	0	0	0	5	3	9	3
SVBA	0	0	0	0	0	0	0	0	0	0	0	0	1	1	0
COMA	0	0	0	0	0	0	0	0	0	0	0	0	0	0	0
COMV	0	0	0	0	0	0	0	0	0	0	0	0	0	1	3
CV	0	0	2	0	0	1	0	1	1	1	1	0	0	0	0
CVBA	2	4	3	4	1	0	1	2	1	2	3	3	0	0	2
CVOH	0	0	0	0	0	0	0	0	0	0	0	0	0	0	0
VOF	0	0	0	0	0	0	0	0	0	0	0	0	0	0	0
LV	0	0	0	0	0	0	0	0	0	0	0	0	0	0	0
BUITENLANDSE RECHTSVORM	1	0	0	0	0	0	2	0	0	0	0	0	0	0	0
<b>TOTAAL VENNOOTSCHAPPEN</b>	<b>17</b>	<b>32</b>	<b>23</b>	<b>19</b>	<b>19</b>	<b>28</b>	<b>29</b>	<b>28</b>	<b>18</b>	<b>32</b>	<b>39</b>	<b>40</b>	<b>36</b>	<b>38</b>	<b>36</b>
EENMANSZAKEN	14	17	18	19	11	20	19	13	14	15	16	14	27	24	26
NATUURLIJKE PERSONEN	0	0	0	0	0	0	0	0	0	0	0	0	0	0	1
ANDERE	0	0	0	0	0	0	0	0	0	0	0	1	0	1	0
<b>TOTAAL</b>	<b>31</b>	<b>49</b>	<b>41</b>	<b>38</b>	<b>30</b>	<b>48</b>	<b>48</b>	<b>41</b>	<b>32</b>	<b>47</b>	<b>55</b>	<b>55</b>	<b>63</b>	<b>63</b>	<b>63</b>

## 4.29. MARCHE-EN-FAMENNE

### 4.29.1. AANTAL FAILLISSEMENTEN OP JAARBASIS

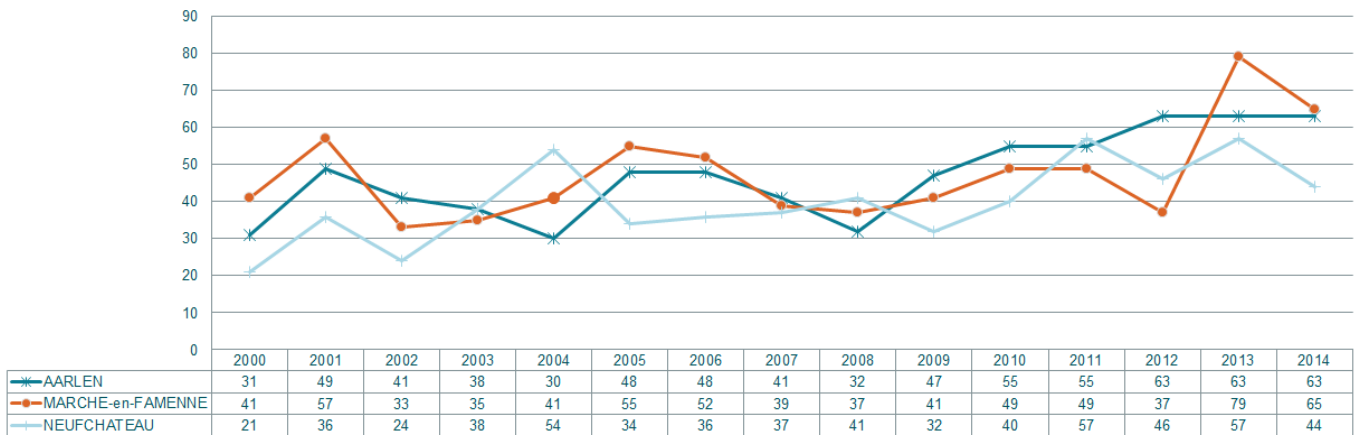

### 4.29.2. AANTAL FAILLISSEMENTSUITSPRAKEN PER MAAND

Marche-en-Famenne	2000	2001	2002	2003	2004	2005	2006	2007	2008	2009	2010	2011	2012	2013	2014
januari	2	3	3	8	5	7	6	2	2	3	3	4	2	12	3
februari	4	4		7	2			6	1	5	5	5	3	6	9
maart	4	4	6	3	5	2	2	3	2	6	6	3	5	7	10
april	4	10	2	2	3	2	5	1	4	1	3		3	5	5
mei	1	3	1	3	4	3	6		2	7	7	6	4	5	4
juni	4	3	4	4	6	6	3	3	6	3	3	6	3	8	6
juli	2	6	3		1	5	5	3	1	1	1	3	2	3	4
augustus	1	2	1	1		1	4	3	1	1	1	1		1	2
september	5	4	4		3	10	3	4	5	4	10	3	4	7	10
oktober	6	7	1		3	14	7	7	4	3	3	8	5	11	4
november	5	7	6	4	5	2	5	4	5	4	3	5	2	6	4
december	3	4	2	3	4	3	6	3	4	3	5	5	4	8	4

### 4.29.3. VERHOUDINGEN MET BETREKKING TOT ANCIËNNITEIT VAN HET GEFAILLEERDE BEDRIJF

Marche-en-Famenne: % leeftijdscategorie van gefailleerde ondernemingen  
Marche-en-Famenne: l'ancienneté des entreprises en faillite

Bron/source: Graydon Belgium nv/sa www.graydon.be

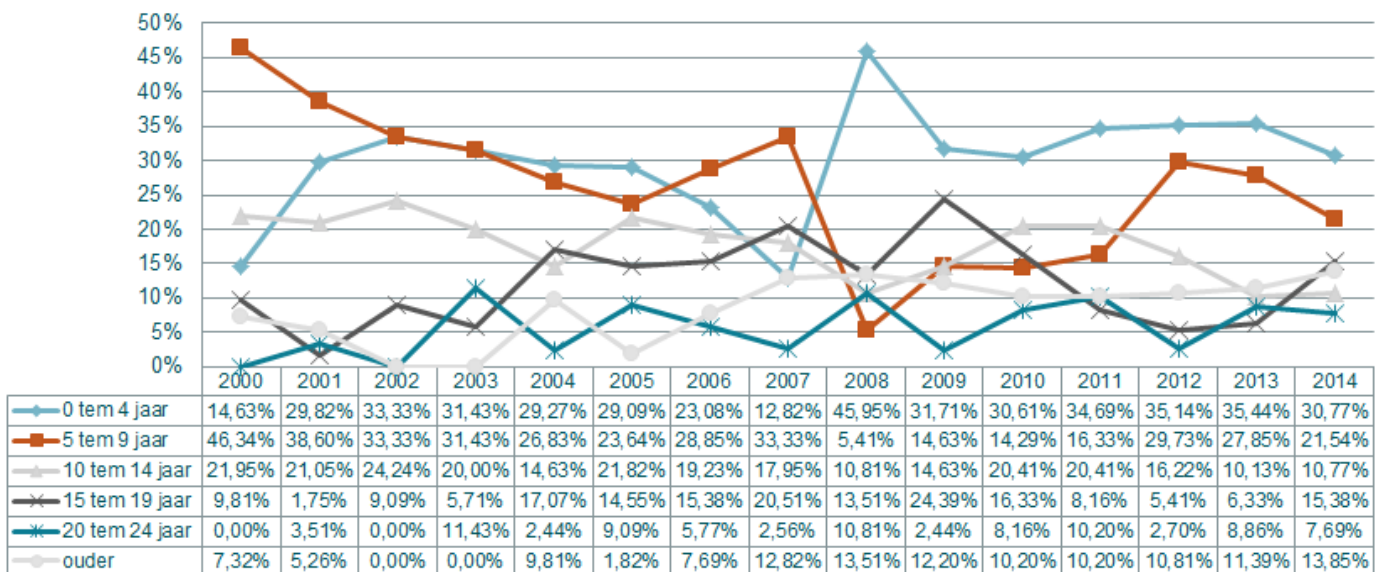

#### 4.29.4. VERDELING VAN HET AANTAL FAILLISSEMENTEN VOLGENS DE CATEGORIE VAN HET TEWERKGESTELD PERSONEEL

	2000	2001	2002	2003	2004	2005	2006	2007	2008	2009	2010	2011	2012	2013	2014
0 werknemers	29	42	23	22	28	30	37	25	14	18	17	26	20	37	37
1 tot 4 werknemers	10	9	8	6	9	18	12	8	19	20	28	20	16	36	25
5 tot 9 werknemers	1	3	2	6	3	3	1	3	2	2	3	2	0	4	1
10 tot 19 werknemers	1	1	0	0	1	2	1	1	2	1	1	1	1	2	1
20 tot 49 werknemers	0	2	0	0	0	2	0	2	0	0	0	0	0	0	1
<b>SUBTOTAAL KMO</b>	<b>41</b>	<b>57</b>	<b>33</b>	<b>34</b>	<b>41</b>	<b>55</b>	<b>51</b>	<b>39</b>	<b>37</b>	<b>41</b>	<b>49</b>	<b>49</b>	<b>37</b>	<b>79</b>	<b>65</b>
50 tot 99 werknemers	0	0	0	1	0	0	0	0	0	0	0	0	0	0	0
100 tot 199 werknemers	0	0	0	0	0	0	1	0	0	0	0	0	0	0	0
200 werknemers en meer	0	0	0	0	0	0	0	0	0	0	0	0	0	0	0
<b>TOTAAL</b>	<b>41</b>	<b>57</b>	<b>33</b>	<b>35</b>	<b>41</b>	<b>55</b>	<b>52</b>	<b>39</b>	<b>37</b>	<b>41</b>	<b>49</b>	<b>49</b>	<b>37</b>	<b>79</b>	<b>65</b>

#### 4.29.5. PROCENTUELE VERDELING VAN HET AANTAL FAILLISSEMENTEN VOLGENS DE CATEGORIE VAN HET TEWERKGESTELD PERSONEEL

	2000	2001	2002	2003	2004	2005	2006	2007	2008	2009	2010	2011	2012	2013	2014
0 werknemers	70,7%	73,7%	69,7%	62,9%	68,3%	54,5%	71,2%	64,1%	37,8%	43,9%	34,7%	53,1%	54,1%	46,8%	56,9%
1 tot 4 werknemers	24,4%	15,8%	24,2%	17,1%	22,0%	32,7%	23,1%	20,5%	51,4%	48,8%	57,1%	40,8%	43,2%	45,6%	38,5%
5 tot 9 werknemers	2,4%	5,3%	6,1%	17,1%	7,3%	5,5%	1,9%	7,7%	5,4%	4,9%	6,1%	4,1%	0,0%	5,1%	1,5%
10 tot 19 werknemers	2,4%	1,8%	0,0%	0,0%	2,4%	3,6%	1,9%	2,6%	5,4%	2,4%	2,0%	2,0%	2,7%	2,5%	1,5%
20 tot 49 werknemers	0,0%	3,5%	0,0%	0,0%	0,0%	3,6%	0,0%	5,1%	0,0%	0,0%	0,0%	0,0%	0,0%	0,0%	1,5%
<b>SUBTOTAAL KMO</b>	<b>100,0%</b>	<b>100,0%</b>	<b>100,0%</b>	<b>97,1%</b>	<b>100,0%</b>	<b>100,0%</b>	<b>98,1%</b>	<b>100,0%</b>	<b>100,0%</b>	<b>100,0%</b>	<b>100,0%</b>	<b>100,0%</b>	<b>100,0%</b>	<b>100,0%</b>	<b>100,0%</b>
50 tot 99 werknemers	0,0%	0,0%	0,0%	2,9%	0,0%	0,0%	0,0%	0,0%	0,0%	0,0%	0,0%	0,0%	0,0%	0,0%	0,0%
100 tot 199 werknemers	0,0%	0,0%	0,0%	0,0%	0,0%	0,0%	1,9%	0,0%	0,0%	0,0%	0,0%	0,0%	0,0%	0,0%	0,0%
200 werknemers en meer	0,0%	0,0%	0,0%	0,0%	0,0%	0,0%	0,0%	0,0%	0,0%	0,0%	0,0%	0,0%	0,0%	0,0%	0,0%
<b>TOTAAL</b>	<b>100,0%</b>	<b>100,0%</b>	<b>100,0%</b>	<b>100,0%</b>	<b>100,0%</b>	<b>100,0%</b>	<b>100,0%</b>	<b>100,0%</b>	<b>100,0%</b>	<b>100,0%</b>	<b>100,0%</b>	<b>100,0%</b>	<b>100,0%</b>	<b>100,0%</b>	<b>100,0%</b>

#### 4.29.6. VERDELING VAN HET AANTAL VERLOREN ARBEIDSPLAATSEN BIJ FAILLISSEMENTEN VOLGENS CATEGORIE VAN HET PERSONEEL

	2000	2001	2002	2003	2004	2005	2006	2007	2008	2009	2010	2011	2012	2013	2014
1 tot 4 werknemers	21	18	15	14	18	41	26	17	40	38	54	39	32	71	48
5 tot 9 werknemers	9	22	14	40	18	19	7	19	13	13	17	12	0	31	5
10 tot 19 werknemers	17	19	0	0	13	26	11	16	27	15	12	11	10	34	13
20 tot 49 werknemers	0	57	0	0	0	45	0	43	0	0	0	0	0	0	25
<b>SUBTOTAAL KMO</b>	<b>47</b>	<b>116</b>	<b>29</b>	<b>54</b>	<b>49</b>	<b>131</b>	<b>44</b>	<b>95</b>	<b>80</b>	<b>66</b>	<b>83</b>	<b>62</b>	<b>42</b>	<b>136</b>	<b>91</b>
50 tot 99 werknemers	0	0	0	79	0	0	0	0	0	0	0	0	0	0	0
100 tot 199 werknemers	0	0	0	0	0	0	165	0	0	0	0	0	0	0	0
200 werknemers en meer	0	0	0	0	0	0	0	0	0	0	0	0	0	0	0
<b>TOTAAL</b>	<b>47</b>	<b>116</b>	<b>29</b>	<b>133</b>	<b>49</b>	<b>131</b>	<b>209</b>	<b>95</b>	<b>80</b>	<b>66</b>	<b>83</b>	<b>62</b>	<b>42</b>	<b>136</b>	<b>91</b>

#### 4.29.7. PROCENTUELE VERDELING VAN HET AANTAL VERLOREN ARBEIDSPLAATSEN BIJ FAILLISSEMENTEN VOLGENS CATEGORIE VAN HET PERSONEEL

	2000	2001	2002	2003	2004	2005	2006	2007	2008	2009	2010	2011	2012	2013	2014
1 tot 4 werknemers	44,7%	15,5%	51,7%	10,5%	36,7%	31,3%	12,4%	17,9%	50,0%	57,6%	65,1%	62,9%	76,2%	52,2%	52,7%
5 tot 9 werknemers	19,1%	19,0%	48,3%	30,1%	36,7%	14,5%	3,3%	20,0%	16,3%	19,7%	20,5%	19,4%	0,0%	22,8%	5,5%
10 tot 19 werknemers	36,2%	16,4%	0,0%	0,0%	26,5%	19,8%	5,3%	16,8%	33,8%	22,7%	14,5%	17,7%	23,8%	25,0%	14,3%
20 tot 49 werknemers	0,0%	49,1%	0,0%	0,0%	0,0%	34,4%	0,0%	45,3%	0,0%	0,0%	0,0%	0,0%	0,0%	0,0%	27,5%
<b>SUBTOTAAL KMO</b>	<b>100,0%</b>	<b>100,0%</b>	<b>100,0%</b>	<b>40,6%</b>	<b>100,0%</b>	<b>100,0%</b>	<b>21,1%</b>	<b>100,0%</b>	<b>100,0%</b>	<b>100,0%</b>	<b>100,0%</b>	<b>100,0%</b>	<b>100,0%</b>	<b>100,0%</b>	<b>100,0%</b>
50 tot 99 werknemers	0,0%	0,0%	0,0%	59,4%	0,0%	0,0%	0,0%	0,0%	0,0%	0,0%	0,0%	0,0%	0,0%	0,0%	0,0%
100 tot 199 werknemers	0,0%	0,0%	0,0%	0,0%	0,0%	0,0%	78,9%	0,0%	0,0%	0,0%	0,0%	0,0%	0,0%	0,0%	0,0%
200 werknemers en meer	0,0%	0,0%	0,0%	0,0%	0,0%	0,0%	0,0%	0,0%	0,0%	0,0%	0,0%	0,0%	0,0%	0,0%	0,0%
<b>TOTAAL</b>	<b>100,0%</b>	<b>100,0%</b>	<b>100,0%</b>	<b>100,0%</b>	<b>100,0%</b>	<b>100,0%</b>	<b>100,0%</b>	<b>100,0%</b>	<b>100,0%</b>	<b>100,0%</b>	<b>100,0%</b>	<b>100,0%</b>	<b>100,0%</b>	<b>100,0%</b>	<b>100,0%</b>

#### 4.29.8. AANTAL FAILLISSEMENTEN NAAR CATEGORIE VAN HET MAATSCHAPPELIJK KAPITAAL

	2000	2001	2002	2003	2004	2005	2006	2007	2008	2009	2010	2011	2012	2013	2014
minder dan 2.500 EUR	1	3	0	2	1	3	3	2	1	3	0	1	0	4	2
2500 - 6250 EUR	1	1	0	0	0	1	0	1	1	0	0	0	0	0	0
6251 - 12500 EUR	0	1	1	0	0	0	0	1	0	1	0	1	1	1	0
12501 - 18750 EUR	11	17	15	10	12	16	16	11	11	11	21	19	14	26	22
18751 - 25000 EUR	0	0	2	0	2	3	0	3	0	3	5	2	3	4	2
25001 - 31250 EUR	4	8	3	1	0	1	0	1	0	2	1	0	0	0	0
31251 - 62500 EUR	2	1	0	2	4	6	4	7	3	5	4	4	3	6	3
62501 - 125000 EUR	1	4	0	1	0	1	2	1	3	2	2	2	0	1	5
125001 - 250000 EUR	1	2	1	3	2	2	2	1	1	1	0	1	2	1	0
250001 - 1250000 EUR	1	1	1	2	0	2	1	1	1	3	1	1	0	1	0
Meer dan 1250000 EUR	0	0	0	1	0	0	0	0	0	0	0	1	0	0	0
Niet van toepassing (eenmanszaken e.d.)	19	19	10	13	20	20	24	10	16	10	15	17	14	35	31
<b>TOTAAL</b>	<b>41</b>	<b>57</b>	<b>33</b>	<b>35</b>	<b>41</b>	<b>55</b>	<b>52</b>	<b>39</b>	<b>37</b>	<b>41</b>	<b>49</b>	<b>49</b>	<b>37</b>	<b>79</b>	<b>65</b>

#### 4.29.9. PROCENTUELE VERDELING VAN DE FAILLISSEMENTEN NAAR CATEGORIE VAN HET MAATSCHAPPELIJK KAPITAAL

	2000	2001	2002	2003	2004	2005	2006	2007	2008	2009	2010	2011	2012	2013	2014
minder dan 2.500 EUR	2,4%	5,3%	0,0%	5,7%	2,4%	5,5%	5,8%	5,1%	2,7%	7,3%	0,0%	2,0%	0,0%	5,1%	3,1%
2500 - 6250 EUR	2,4%	1,8%	0,0%	0,0%	0,0%	1,8%	0,0%	2,6%	2,7%	0,0%	0,0%	0,0%	0,0%	0,0%	0,0%
6251 - 12500 EUR	0,0%	1,8%	3,0%	0,0%	0,0%	0,0%	0,0%	2,6%	0,0%	2,4%	0,0%	2,0%	2,7%	1,3%	0,0%
12501 - 18750 EUR	26,8%	29,8%	45,5%	28,6%	29,3%	29,1%	30,8%	28,2%	29,7%	26,8%	42,9%	38,8%	37,8%	32,9%	33,8%
18751 - 25000 EUR	0,0%	0,0%	6,1%	0,0%	4,9%	5,5%	0,0%	7,7%	0,0%	7,3%	10,2%	4,1%	8,1%	5,1%	3,1%
25001 - 31250 EUR	9,8%	14,0%	9,1%	2,9%	0,0%	1,8%	0,0%	2,6%	0,0%	4,9%	2,0%	0,0%	0,0%	0,0%	0,0%
31251 - 62500 EUR	4,9%	1,8%	0,0%	5,7%	9,8%	10,9%	7,7%	17,9%	8,1%	12,2%	8,2%	8,2%	8,1%	7,6%	4,6%
62501 - 125000 EUR	2,4%	7,0%	0,0%	2,9%	0,0%	1,8%	3,8%	2,6%	8,1%	4,9%	4,1%	4,1%	0,0%	1,3%	7,7%
125001 - 250000 EUR	2,4%	3,5%	3,0%	8,6%	4,9%	3,6%	3,8%	2,6%	2,7%	2,4%	0,0%	2,0%	5,4%	1,3%	0,0%
250001 - 1250000 EUR	2,4%	1,8%	3,0%	5,7%	0,0%	3,6%	1,9%	2,6%	2,7%	7,3%	2,0%	2,0%	0,0%	1,3%	0,0%
Meer dan 1250000 EUR	0,0%	0,0%	0,0%	2,9%	0,0%	0,0%	0,0%	0,0%	0,0%	0,0%	0,0%	2,0%	0,0%	0,0%	0,0%
Niet van toepassing (eenmanszaken e.d.)	46,3%	33,3%	30,3%	37,1%	48,8%	36,4%	46,2%	25,6%	43,2%	24,4%	30,6%	34,7%	37,8%	44,3%	47,7%
<b>TOTAAL</b>	<b>100,0%</b>	<b>100,0%</b>	<b>100,0%</b>	<b>100,0%</b>	<b>100,0%</b>	<b>100,0%</b>	<b>100,0%</b>	<b>100,0%</b>	<b>100,0%</b>	<b>100,0%</b>	<b>100,0%</b>	<b>100,0%</b>	<b>100,0%</b>	<b>100,0%</b>	<b>100,0%</b>

#### 4.29.10. AANTAL FAILLISSEMENTEN PER RECHTSVORM

	2000	2001	2002	2003	2004	2005	2006	2007	2008	2009	2010	2011	2012	2013	2014
NV	8	10	4	8	4	8	7	6	5	5	2	2	3	2	4
BVBA	11	19	14	11	15	18	17	16	14	19	29	20	15	29	24
EVBA	0	0	0	0	0	0	0	0	0	0	0	5	3	6	4
SVBA	0	0	0	0	0	0	0	0	0	0	0	0	0	1	0
COMA	0	0	0	0	0	0	0	0	0	0	0	0	0	0	0
COMV	0	0	0	1	0	1	0	0	2	1	0	1	1	4	2
CV	1	3	1	1	0	1	2	1	0	0	0	0	0	0	0
CVBA	3	4	4	1	1	4	2	3	0	3	3	3	1	1	0
CVOH	0	2	0	0	1	3	1	1	1	1	0	1	0	1	0
VOF	0	1	0	0	0	0	0	2	0	3	0	1	0	0	0
LV	0	0	0	0	0	0	0	0	0	0	0	0	0	0	0
BUITENLANDSE RECHTSVORM	0	0	0	1	0	0	0	0	0	0	1	0	0	0	0
<b>TOTAAL VENNOOTSCHAPPEN</b>	<b>23</b>	<b>39</b>	<b>23</b>	<b>23</b>	<b>21</b>	<b>35</b>	<b>29</b>	<b>29</b>	<b>22</b>	<b>32</b>	<b>35</b>	<b>33</b>	<b>23</b>	<b>44</b>	<b>34</b>
EENMANZAKEN	18	18	10	12	20	20	23	10	15	8	14	16	13	35	31
NATUURLIJKE PERSONEN	0	0	0	0	0	0	0	0	0	1	0	0	1	0	0
ANDERE	0	0	0	0	0	0	0	0	0	0	0	0	0	0	0
<b>TOTAAL</b>	<b>41</b>	<b>57</b>	<b>33</b>	<b>35</b>	<b>41</b>	<b>55</b>	<b>52</b>	<b>39</b>	<b>37</b>	<b>41</b>	<b>49</b>	<b>49</b>	<b>37</b>	<b>79</b>	<b>65</b>

## 4.30. NEUFCHÂTEAU

### 4.30.1. AANTAL FAILLISSEMENTEN OP JAARBASIS

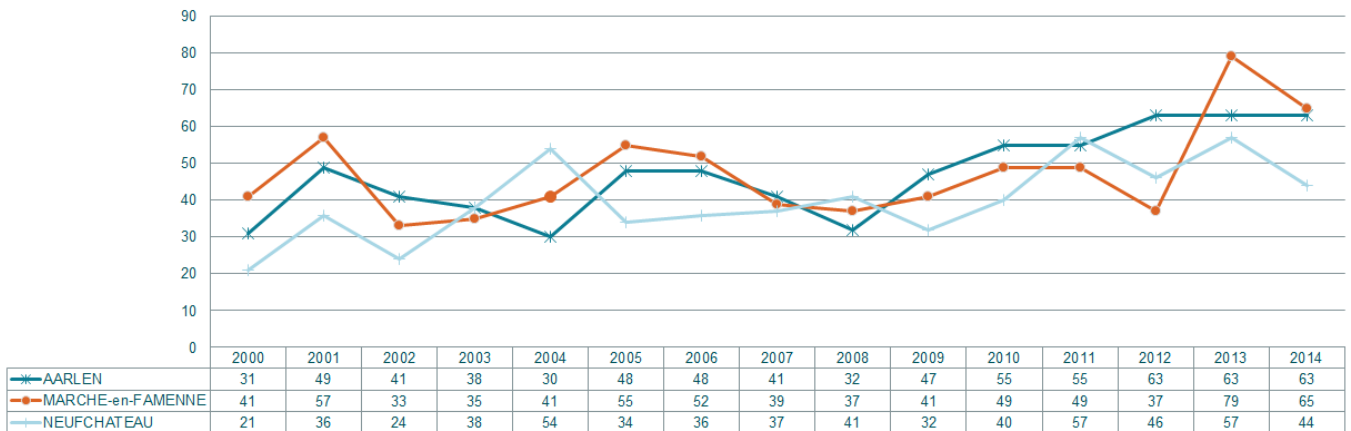

### 4.30.2. AANTAL FAILLISSEMENTSUITSPRAKEN PER MAAND

Neufchateau	2000	2001	2002	2003	2004	2005	2006	2007	2008	2009	2010	2011	2012	2013	2014
januari		3		1	6	1	2	5	4	3	6	6	3	11	3
februari		2	2	3	4	2	6	4	6	2	4	5	7	5	7
maart	2	3	2	4	6	7	4	1	3	8	4	4	6	10	4
april	1	3	3	5	4	1	1	1	1		2	6	1	3	3
mei	5	4	3	4	5	4	4	5	4	3	3	3	4	2	4
juni	2	3	3	5	3	3	3	5	9	4	5	7	4	4	3
juli		2	2		4	3		3		1		4	1	3	1
augustus	1	1	1	2		2	2	1	1	1		1	1		1
september	2	4	2	5	2	6	2	1	7	3	3	4	8	3	6
oktober	3	4	4	3	8	1	7	6	3	2	6	7	2	3	4
november	1	6	1	5	8	1	2	4	1	3	2	4	4	7	4
december	4	1	1	1	4	3	3	1	2	2	5	6	5	6	4

### 4.30.3. VERHOUDINGEN MET BETREKKING TOT ANCIËNNITEIT VAN HET GEFALLEERDE BEDRIJF

Neufchâteau: % leeftijdscategorie van gefailleerde ondernemingen  
Neufchâteau: l'ancienneté des entreprises en faillite

Bron/source: Graydon Belgium nv/sa www.graydon.be

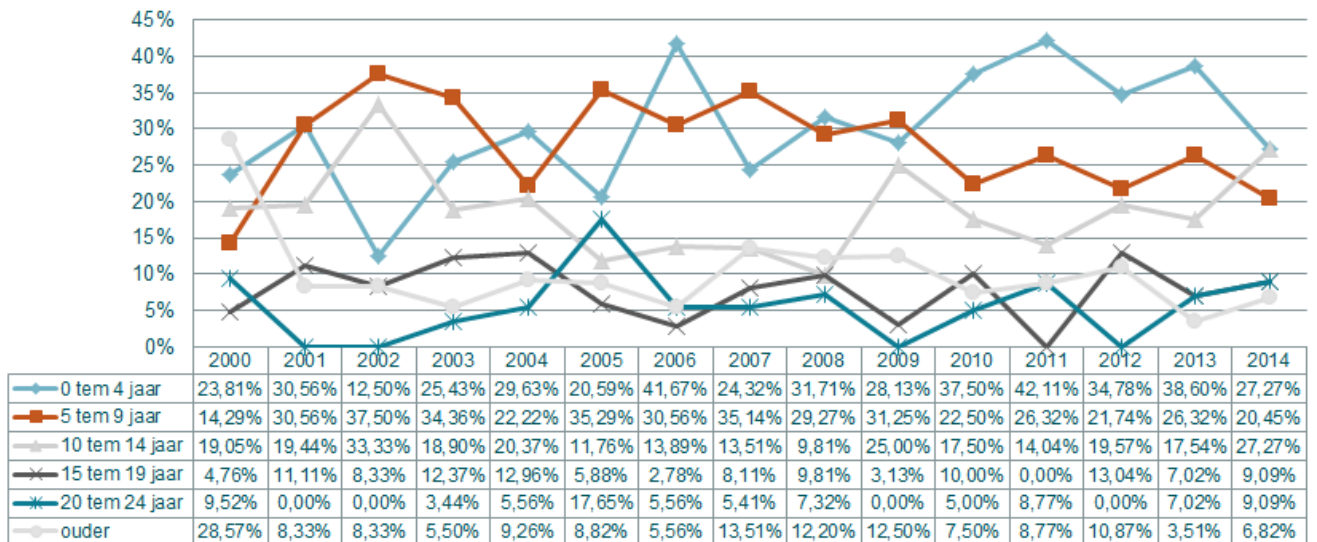



#### 4.30.4. VERDELING VAN HET AANTAL FAILLISEMENTEN VOLGENS DE CATEGORIE VAN HET TEWERKGESTELD PERSONEEL

	2000	2001	2002	2003	2004	2005	2006	2007	2008	2009	2010	2011	2012	2013	2014
0 werknemers	16	22	13	22	36	17	25	21	21	11	11	23	22	25	15
1 tot 4 werknemers	3	12	7	10	11	15	6	12	15	19	29	29	19	26	24
5 tot 9 werknemers	1	2	3	3	3	0	3	3	3	2	0	4	4	2	4
10 tot 19 werknemers	1	0	1	1	3	0	1	0	0	0	0	1	0	2	0
20 tot 49 werknemers	0	0	0	2	1	2	1	1	2	0	0	0	1	2	1
<b>SUBTOTAAL KMO</b>	<b>21</b>	<b>36</b>	<b>24</b>	<b>38</b>	<b>54</b>	<b>34</b>	<b>36</b>	<b>37</b>	<b>41</b>	<b>32</b>	<b>40</b>	<b>57</b>	<b>46</b>	<b>57</b>	<b>44</b>
50 tot 99 werknemers	0	0	0	0	0	0	0	0	0	0	0	0	0	0	0
100 tot 199 werknemers	0	0	0	0	0	0	0	0	0	0	0	0	0	0	0
200 werknemers en meer	0	0	0	0	0	0	0	0	0	0	0	0	0	0	0
<b>TOTAAL</b>	<b>21</b>	<b>36</b>	<b>24</b>	<b>38</b>	<b>54</b>	<b>34</b>	<b>36</b>	<b>37</b>	<b>41</b>	<b>32</b>	<b>40</b>	<b>57</b>	<b>46</b>	<b>57</b>	<b>44</b>

#### 4.30.5. PROCENTUELE VERDELING VAN HET AANTAL FAILLISEMENTEN VOLGENS DE CATEGORIE VAN HET TEWERKGESTELD PERSONEEL

	2000	2001	2002	2003	2004	2005	2006	2007	2008	2009	2010	2011	2012	2013	2014
0 werknemers	76,2%	61,1%	54,2%	57,9%	66,7%	50,0%	69,4%	56,8%	51,2%	34,4%	27,5%	40,4%	47,8%	43,9%	34,1%
1 tot 4 werknemers	14,3%	33,3%	29,2%	26,3%	20,4%	44,1%	16,7%	32,4%	36,6%	59,4%	72,5%	50,9%	41,3%	45,6%	54,5%
5 tot 9 werknemers	4,8%	5,6%	12,5%	7,9%	5,6%	0,0%	8,3%	8,1%	7,3%	6,3%	0,0%	7,0%	8,7%	3,5%	9,1%
10 tot 19 werknemers	4,8%	0,0%	4,2%	2,6%	5,6%	0,0%	2,8%	0,0%	0,0%	0,0%	0,0%	1,8%	0,0%	3,5%	0,0%
20 tot 49 werknemers	0,0%	0,0%	0,0%	5,3%	1,9%	5,9%	2,8%	2,7%	4,9%	0,0%	0,0%	0,0%	2,2%	3,5%	2,3%
<b>SUBTOTAAL KMO</b>	<b>100,0%</b>	<b>100,0%</b>	<b>100,0%</b>	<b>100,0%</b>	<b>100,0%</b>	<b>100,0%</b>	<b>100,0%</b>	<b>100,0%</b>	<b>100,0%</b>	<b>100,0%</b>	<b>100,0%</b>	<b>100,0%</b>	<b>100,0%</b>	<b>100,0%</b>	<b>100,0%</b>
50 tot 99 werknemers	0,0%	0,0%	0,0%	0,0%	0,0%	0,0%	0,0%	0,0%	0,0%	0,0%	0,0%	0,0%	0,0%	0,0%	0,0%
100 tot 199 werknemers	0,0%	0,0%	0,0%	0,0%	0,0%	0,0%	0,0%	0,0%	0,0%	0,0%	0,0%	0,0%	0,0%	0,0%	0,0%
200 werknemers en meer	0,0%	0,0%	0,0%	0,0%	0,0%	0,0%	0,0%	0,0%	0,0%	0,0%	0,0%	0,0%	0,0%	0,0%	0,0%
<b>TOTAAL</b>	<b>100,0%</b>	<b>100,0%</b>	<b>100,0%</b>	<b>100,0%</b>	<b>100,0%</b>	<b>100,0%</b>	<b>100,0%</b>	<b>100,0%</b>	<b>100,0%</b>	<b>100,0%</b>	<b>100,0%</b>	<b>100,0%</b>	<b>100,0%</b>	<b>100,0%</b>	<b>100,0%</b>

#### 4.30.6. VERDELING VAN HET AANTAL VERLOREN ARBEIDSPLAATSEN BIJ FAILLISEMENTEN VOLGENS CATEGORIE VAN HET PERSONEEL

	2000	2001	2002	2003	2004	2005	2006	2007	2008	2009	2010	2011	2012	2013	2014
1 tot 4 werknemers	5	21	14	18	22	29	14	26	30	37	54	57	38	50	41
5 tot 9 werknemers	9	10	18	19	17	0	15	19	19	13	0	26	24	13	23
10 tot 19 werknemers	10	0	19	13	34	0	13	0	0	0	12	0	0	27	0
20 tot 49 werknemers	0	0	0	47	34	57	26	35	58	0	0	0	21	77	20
<b>SUBTOTAAL KMO</b>	<b>24</b>	<b>31</b>	<b>51</b>	<b>97</b>	<b>107</b>	<b>86</b>	<b>68</b>	<b>80</b>	<b>107</b>	<b>50</b>	<b>54</b>	<b>95</b>	<b>83</b>	<b>167</b>	<b>84</b>
50 tot 99 werknemers	0	0	0	0	0	0	0	0	0	0	0	0	0	0	0
100 tot 199 werknemers	0	0	0	0	0	0	0	0	0	0	0	0	0	0	0
200 werknemers en meer	0	0	0	0	0	0	0	0	0	0	0	0	0	0	0
<b>TOTAAL</b>	<b>24</b>	<b>31</b>	<b>51</b>	<b>97</b>	<b>107</b>	<b>86</b>	<b>68</b>	<b>80</b>	<b>107</b>	<b>50</b>	<b>54</b>	<b>95</b>	<b>83</b>	<b>167</b>	<b>84</b>

#### 4.30.7. PROCENTUELE VERDELING VAN HET AANTAL VERLOREN ARBEIDSPLAATSEN BIJ FAILLISEMENTEN VOLGENS CATEGORIE VAN HET PERSONEEL

	2000	2001	2002	2003	2004	2005	2006	2007	2008	2009	2010	2011	2012	2013	2014
1 tot 4 werknemers	20,8%	67,7%	27,5%	18,6%	20,6%	33,7%	20,6%	32,5%	28,0%	74,0%	100,0%	60,0%	45,8%	29,9%	48,8%
5 tot 9 werknemers	37,5%	32,3%	35,3%	19,6%	15,9%	0,0%	22,1%	23,8%	17,8%	26,0%	0,0%	27,4%	28,9%	7,8%	27,4%
10 tot 19 werknemers	41,7%	0,0%	37,3%	13,4%	31,8%	0,0%	19,1%	0,0%	0,0%	0,0%	0,0%	12,6%	0,0%	16,2%	0,0%
20 tot 49 werknemers	0,0%	0,0%	0,0%	48,5%	31,8%	66,3%	38,2%	43,8%	54,2%	0,0%	0,0%	0,0%	25,3%	46,1%	23,8%
<b>SUBTOTAAL KMO</b>	<b>100,0%</b>	<b>100,0%</b>	<b>100,0%</b>	<b>100,0%</b>	<b>100,0%</b>	<b>100,0%</b>	<b>100,0%</b>	<b>100,0%</b>	<b>100,0%</b>	<b>100,0%</b>	<b>100,0%</b>	<b>100,0%</b>	<b>100,0%</b>	<b>100,0%</b>	<b>100,0%</b>
50 tot 99 werknemers	0,0%	0,0%	0,0%	0,0%	0,0%	0,0%	0,0%	0,0%	0,0%	0,0%	0,0%	0,0%	0,0%	0,0%	0,0%
100 tot 199 werknemers	0,0%	0,0%	0,0%	0,0%	0,0%	0,0%	0,0%	0,0%	0,0%	0,0%	0,0%	0,0%	0,0%	0,0%	0,0%
200 werknemers en meer	0,0%	0,0%	0,0%	0,0%	0,0%	0,0%	0,0%	0,0%	0,0%	0,0%	0,0%	0,0%	0,0%	0,0%	0,0%
<b>TOTAAL</b>	<b>100,0%</b>	<b>100,0%</b>	<b>100,0%</b>	<b>100,0%</b>	<b>100,0%</b>	<b>100,0%</b>	<b>100,0%</b>	<b>100,0%</b>	<b>100,0%</b>	<b>100,0%</b>	<b>100,0%</b>	<b>100,0%</b>	<b>100,0%</b>	<b>100,0%</b>	<b>100,0%</b>

#### 4.30.8. AANTAL FAILLISSEMENTEN NAAR CATEGORIE VAN HET MAATSCHAPPELIJK KAPITAAL

	2000	2001	2002	2003	2004	2005	2006	2007	2008	2009	2010	2011	2012	2013	2014
minder dan 2.500 EUR	0	0	0	0	2	0	0	0	2	3	0	2	3	1	1
2500 - 6250 EUR	0	0	1	1	2	0	1	1	1	0	0	2	0	0	0
6251 - 12500 EUR	0	0	0	0	0	0	0	0	0	0	0	0	0	1	0
12501 - 18750 EUR	5	8	9	12	13	12	11	18	14	10	23	21	15	24	18
18751 - 25000 EUR	1	0	0	1	5	3	2	1	1	5	3	6	1	5	7
25001 - 31250 EUR	0	4	1	2	3	3	1	2	0	0	2	2	2	1	0
31251 - 62500 EUR	2	4	2	1	3	2	1	0	4	2	2	2	0	0	5
62501 - 125000 EUR	1	0	0	5	5	2	0	0	1	0	0	1	4	0	1
125001 - 250000 EUR	0	0	2	3	1	0	1	1	3	1	0	3	0	3	0
250001 - 1250000 EUR	0	1	1	0	3	0	1	2	1	0	0	2	4	0	0
Meer dan 1250000 EUR	0	0	0	1	0	0	3	0	0	0	0	0	0	0	0
Niet van toepassing (eenmanszaken e.d.)	12	19	8	12	17	12	15	12	14	11	10	16	17	22	12
<b>TOTAAL</b>	<b>21</b>	<b>36</b>	<b>24</b>	<b>38</b>	<b>54</b>	<b>34</b>	<b>36</b>	<b>37</b>	<b>41</b>	<b>32</b>	<b>40</b>	<b>57</b>	<b>46</b>	<b>57</b>	<b>44</b>

#### 4.30.9. PROCENTUELE VERDELING VAN DE FAILLISSEMENTEN NAAR CATEGORIE VAN HET MAATSCHAPPELIJK KAPITAAL

	2000	2001	2002	2003	2004	2005	2006	2007	2008	2009	2010	2011	2012	2013	2014
minder dan 2.500 EUR	0,0%	0,0%	0,0%	0,0%	3,7%	0,0%	0,0%	0,0%	4,9%	9,4%	0,0%	3,5%	6,5%	1,8%	2,3%
2500 - 6250 EUR	0,0%	0,0%	4,2%	2,6%	3,7%	0,0%	2,8%	2,7%	2,4%	0,0%	0,0%	3,5%	0,0%	0,0%	0,0%
6251 - 12500 EUR	0,0%	0,0%	0,0%	0,0%	0,0%	0,0%	0,0%	0,0%	0,0%	0,0%	0,0%	0,0%	0,0%	1,8%	0,0%
12501 - 18750 EUR	23,8%	22,2%	37,5%	31,6%	24,1%	35,3%	30,6%	48,6%	34,1%	31,3%	57,5%	36,8%	32,6%	42,1%	40,9%
18751 - 25000 EUR	4,8%	0,0%	0,0%	2,6%	9,3%	8,8%	5,6%	2,7%	2,4%	15,6%	7,5%	10,5%	2,2%	8,8%	15,9%
25001 - 31250 EUR	0,0%	11,1%	4,2%	5,3%	5,6%	8,8%	2,8%	5,4%	0,0%	0,0%	5,0%	3,5%	4,3%	1,8%	0,0%
31251 - 62500 EUR	9,5%	11,1%	8,3%	2,6%	5,6%	5,9%	2,8%	0,0%	9,8%	6,3%	5,0%	3,5%	0,0%	0,0%	11,4%
62501 - 125000 EUR	4,8%	0,0%	0,0%	13,2%	9,3%	5,9%	0,0%	0,0%	2,4%	0,0%	0,0%	1,8%	8,7%	0,0%	2,3%
125001 - 250000 EUR	0,0%	0,0%	8,3%	7,9%	1,9%	0,0%	2,8%	2,7%	7,3%	3,1%	0,0%	5,3%	0,0%	5,3%	0,0%
250001 - 1250000 EUR	0,0%	2,8%	4,2%	0,0%	5,6%	0,0%	2,8%	5,4%	2,4%	0,0%	0,0%	3,5%	8,7%	0,0%	0,0%
Meer dan 1250000 EUR	0,0%	0,0%	0,0%	2,6%	0,0%	0,0%	8,3%	0,0%	0,0%	0,0%	0,0%	0,0%	0,0%	0,0%	0,0%
Niet van toepassing (eenmanszaken e.d.)	57,1%	52,8%	33,3%	31,6%	31,5%	35,3%	41,7%	32,4%	34,1%	34,4%	25,0%	28,1%	37,0%	38,6%	27,3%
<b>TOTAAL</b>	<b>100,0%</b>	<b>100,0%</b>	<b>100,0%</b>	<b>100,0%</b>	<b>100,0%</b>	<b>100,0%</b>	<b>100,0%</b>	<b>100,0%</b>	<b>100,0%</b>	<b>100,0%</b>	<b>100,0%</b>	<b>100,0%</b>	<b>100,0%</b>	<b>100,0%</b>	<b>100,0%</b>

#### 4.30.10. AANTAL FAILLISSEMENTEN PER RECHTSVORM

	2000	2001	2002	2003	2004	2005	2006	2007	2008	2009	2010	2011	2012	2013	2014
NV	1	7	6	6	9	3	4	5	7	2	1	3	7	2	2
BVBA	7	8	8	19	21	19	16	18	17	17	27	28	16	25	22
EVBA	0	0	0	0	0	0	0	0	0	0	0	4	4	3	6
SVBA	0	0	0	0	0	0	0	0	0	0	0	0	0	0	0
COMA	0	0	0	0	0	0	0	0	0	0	0	0	0	0	0
COMV	0	0	0	0	3	0	1	1	0	2	0	1	2	0	1
CV	0	0	1	0	1	0	0	1	0	0	0	0	0	0	0
CVBA	1	2	2	1	2	1	0	1	0	0	2	3	0	3	2
CVOH	0	0	0	0	1	0	0	0	2	0	0	0	1	2	0
VOF	0	0	0	0	0	0	0	0	1	0	0	2	0	0	0
LV	0	0	0	0	0	0	0	0	0	0	0	0	0	0	0
BUITENLANDSE RECHTSVORM	0	0	0	1	0	0	0	0	0	0	0	0	0	1	0
<b>TOTAAL VENNOOTSCHAPPEN</b>	<b>9</b>	<b>17</b>	<b>17</b>	<b>27</b>	<b>37</b>	<b>23</b>	<b>21</b>	<b>26</b>	<b>27</b>	<b>21</b>	<b>30</b>	<b>41</b>	<b>30</b>	<b>36</b>	<b>33</b>
EENMANZAKEN	9	19	7	11	17	11	15	11	14	11	10	15	16	21	11
NATUURLIJKE PERSONEN	3	0	0	0	0	0	0	0	0	0	0	1	0	0	0
ANDERE	0	0	0	0	0	0	0	0	0	0	0	0	0	0	0
<b>TOTAAL</b>	<b>21</b>	<b>36</b>	<b>24</b>	<b>38</b>	<b>54</b>	<b>34</b>	<b>36</b>	<b>37</b>	<b>41</b>	<b>32</b>	<b>40</b>	<b>57</b>	<b>46</b>	<b>57</b>	<b>44</b>

## OVER GRAYDON

Het handelsinformatiekantoor Graydon Belgium nv is in Berchem gevestigd en vormt een ploeg van 140 medewerkers. Dankzij een dagelijkse gedetailleerde opvolging houdt het bedrijf een reusachtige databank up-to-date, gevoed met gegevens over alle in België gevestigde bedrijven, inclusief eenmanszaken en andere economische entiteiten.

Hiermee ontwikkelt Graydon Belgium nv modellen die zowel risico's als groeikansen van ondernemingen tot uitdrukking brengen. Zo rapporteert de studiedienst van Graydon Belgium nv macro-economische tendensen en onderhoudt het bedrijf intensieve banden met diverse officiële instanties.

Graydon Belgium nv richt zich vooral op het bedrijfsleven. Dankzij de databank kent elke geïnteresseerde de evoluties binnen elk individueel bedrijf. We bieden analyse-instrumenten aan die de rentabiliteit van zowel marketing- als verkoopstructuren actief ondersteunen. Graydon Belgium nv tekent voor de inbouw van beslissingssystemen op maat waarmee men de juiste zakenrelaties opspoorst, accepteert en opvolgt.

Contact algemeen: 03 280 88 00- [info@graydon.be](mailto:info@graydon.be)