

STUDIE FAILLISSEMENTEN

**September 2015:
de crisis achter ons**

01/10/2015

Overname en gebruik van dit onderzoek wordt aangemoedigd bronvermelding "Graydon Belgium". Deze brochure is louter ter informatie opgesteld. De gegevens zijn ontwikkeld en verwerkt op basis van de Graydon-databanken. Uitgever, informatieverstrekker noch auteurs kunnen aansprakelijk gesteld worden voor mogelijke onnauwkeurigheden. De uiteindelijke interpretatie van de gegevens is voor rekening van de lezer.

Gelieve als bron 'Graydon Belgium' te vermelden

Graydon Belgium nv
Uitbreidingstraat 84-b1
2600 Berchem

Contact: Eric Van den Broele
Tel.: 0495 / 71 02 36
www.graydon.be

GRAYDON
open in business

Inhoudsopgave

| | |
|--|----|
| Samenvatting | 4 |
| Geografische tendensen | 6 |
| Evolutie op regionaal niveau..... | 6 |
| Evolutie op provinciaal niveau | 7 |
| Evolutie op arrondissementsniveau | 8 |
| Samenvattende tabellen | 10 |
| Evolutie faillissementen per rechtsvorm | 11 |
| Evolutie faillissementen per leeftijd | 12 |
| Sectorale tendensen | 15 |
| Tendensen binnen de hoofdsectoren: ruwe opdeling..... | 15 |
| Tendensen binnen de sectoren: fijne opdeling (nace 5 digits) op federaal niveau..... | 16 |
| Faillissementen en potentieel banenverlies | 17 |
| Algemene cijfers en evoluties m.b.t. faillissementen en banenverlies..... | 17 |
| Regionale cijfers: faillissementen en jobverlies per sector | 19 |
| Bedrijven met het grootste banenverlies (top 50) | 47 |
| Over Graydon | 48 |

Samenvatting

Bij het afsluiten van de maand september kunnen we met betrekking tot de faillissementen bijzonder goed nieuws brengen: er werden slechts 999 faillissementen uitgesproken, een resultaat wat we sinds 2008 niet hebben gezien in de maand september. In vergelijking met september 2014 noteren we een daling met maar liefst -18%.

Ook tijdens de vakantie maanden juli en augustus noteerden we een beduidende daling. Het derde trimester 2015 toont dus dat we ook op het terrein van de faillissementen de crisisperiode geleidelijk achter ons laten: de naweeën ervan zwakken duidelijk af.

Met betrekking tot de eerste negen maanden van dit jaar noteren we nu 8.002 faillissementsuitspraken: in vergelijking met dezelfde periode 2014 betekent dit een daling met -3,77%.

In Vlaanderen is de daling al sinds 2014 aan de gang. Opvallend is dat deze evolutie nu ook volop in Wallonië doorbreekt: we noteren hier met betrekking tot de eerste negen maanden van dit jaar een daling met maar liefst -10%. In Brussel stijgt over dezelfde periode het aantal faillissementen nog. Echter binnen de drie Gewesten noteren we met betrekking tot de maand september een duidelijke vermindering van het aantal faillissementsuitspraken.

Evolutie faillissementen op jaarbasis en voor de periode: januari-september Évolution des faillites sur base annuelle et pour la période: janvier-septembre

bron/source: Graydon Belgium nv/sa www.graydon.be

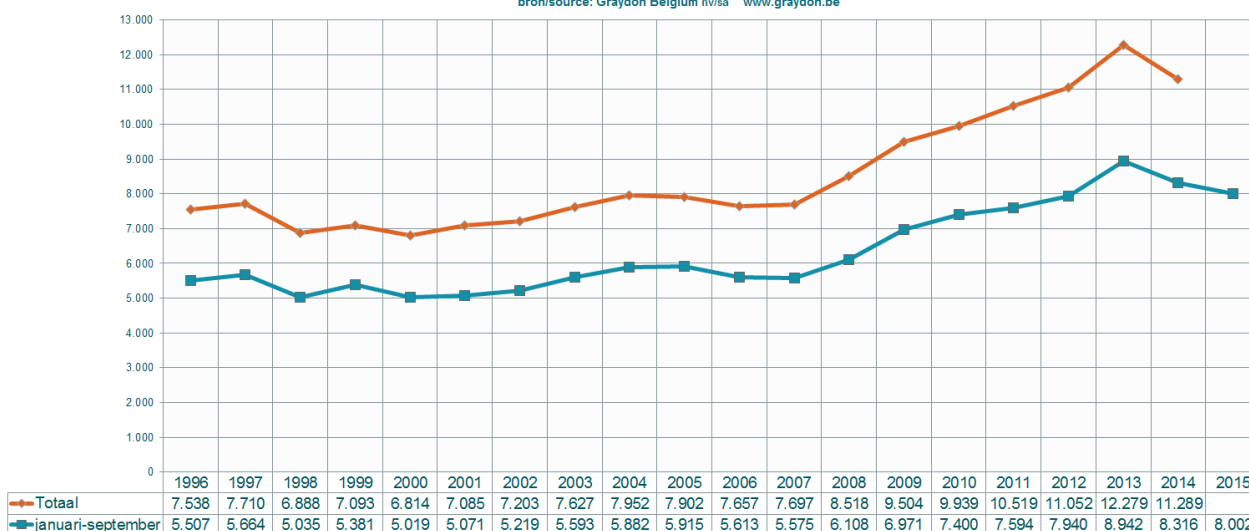

Tot en met september dit jaar kwamen er 17.030 banen op de tocht te staan als direct gevolg van het faillissement van de werkgever. Dat zijn er 2.317 minder (-11,97%) dan over dezelfde periode 2014 waarmee het cijfer voor het eerst iets lager ligt dan de cijfers die we sinds 2009, en dus na de crisisuitbraak, noteerden.

GRAYDON
open in business

Evolutie van het aantal faillissementen per maand Évolution du nombre de faillites par mois

bron / source: Graydon Belgium nv/sa www.graydon.be



GRAYDON
open in business

Evolutie faillissementen per trimester Évolution des faillites par trimestre

bron / source: Graydon Belgium nv/sa www.graydon.be

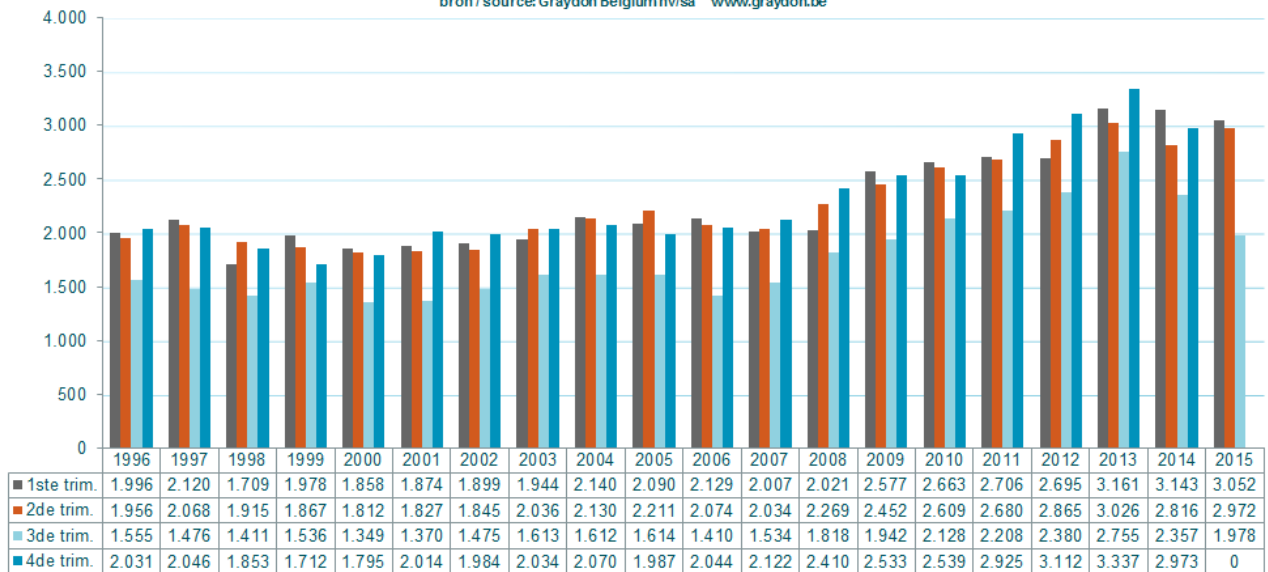

Geografische tendensen

(*) Wie de regionale aantallen optelt komt niet exact op het nationale aantal. Dit omdat voor een beperkt aantal bedrijven dat failliet werd verklaard de maatschappelijke zetel niet kan worden bepaald, veelal omdat die zich in het buitenland bevindt terwijl het failliete bedrijf wel degelijk haar activiteit op ons grondgebied uitoefent.

(**) Omwille van de vele vragen met betrekking tot de evoluties binnen het Brusselse gewest enerzijds en Halle-Vilvoorde anderzijds, worden de statistieken met betrekking tot deze gebieden voortaan afzonderlijk weergegeven.

De bekomen waarden binnen Halle-Vilvoorde zijn aan de provincie Vlaams-Brabant en aan het Vlaamse Gewest gekoppeld.

Met betrekking tot de evoluties binnen het gerechtelijk arrondissement Brussel (m.a.w. inclusief Halle-Vilvoorde) dient dus de som gemaakt van de waarden binnen het Brusselse Gewest met de resultaten bekomen voor Halle-Vilvoorde.

Evolutie op regionaal niveau

In Vlaanderen werden de eerste negen maanden van dit jaar 3.962 bedrijven failliet verklaard. Ten opzichte van dezelfde periode 2014, waar we ook al ten opzichte van topjaar 2013 een daling noteerden, betekent dit een daling met -5%. Bekijken we enkel de afgelopen maand september, dan noteren we een daling met -11,15%.

Binnen het Waalse gewest is de daling een recenter fenomeen maar noteren we over de eerste negen maanden van dit jaar, opnieuw in vergelijking met dezelfde periode 2014, een daling met maar liefst -10%. Bekijken we enkel de maand september, dan noteren we een daling met -28,98%.

De rechtbanken van het Brusselse gewest spraken echter meer faillissementen uit. Hier noteerden we in vergelijking met de eerste negen maanden van 2014 maar liefst 134 cases méér (+8,5%). Toch is ook, binnen het Brusselse gewest de daling gedurende de maand september een feit (-22,9%)

Aantal faillissementen per gewest: januari-september Évolution des faillites dans les régions: janvier-septembre

bron/source: Graydon Belgium nv/sa www.graydon.be

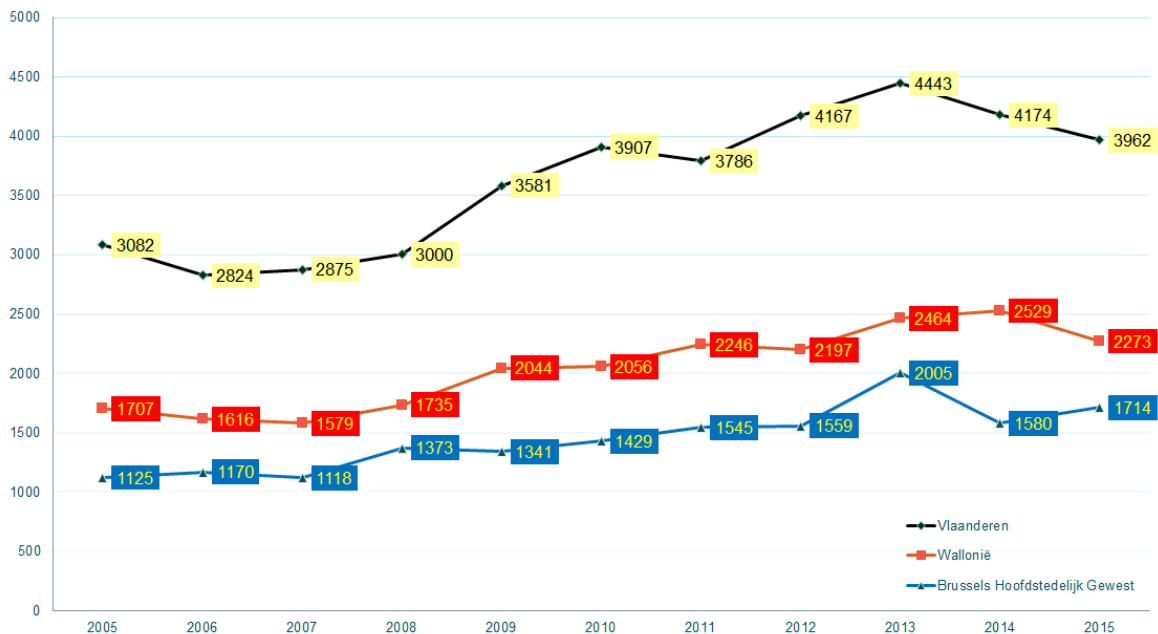

Evolutie op provinciaal niveau

Evolutie faillissementen per provincie: januari-september Évolution des faillites par province: janvier-septembre

bron / source: Graydon Belgium nv/sa www.graydon.be



Evolutie op arrondissementsniveau

(**) Omwille van de vele vragen met betrekking tot de evoluties binnen het Brusselse gewest enerzijds en Halle-Vilvoorde anderzijds, worden de statistieken met betrekking tot deze gebieden voortaan afzonderlijk weergegeven. De bekomen waarden binnen Halle-Vilvoorde zijn aan de provincie Vlaams-Brabant en aan het Vlaamse Gewest gekoppeld. Met betrekking tot de evoluties binnen het gerechtelijk arrondissement Brussel (m.a.w. inclusief Halle-Vilvoorde) dient dus de som gemaakt van de waarden binnen het Brusselse Gewest met de resultaten bekomen voor Halle-Vilvoorde.

Periode januari tot en met september

| GRAYDON open in business Overzicht faillissementen Periode: januari-september | 2005 | 2006 | 2007 | 2008 | 2009 | 2010 | 2011 | 2012 | 2013 | 2014 | 2015 | % versus 2014 |
|--|-------------|-------------|-------------|-------------|-------------|-------------|-------------|-------------|-------------|-------------|-------------|------------------|
| Brussel Hoofdstad (excl. H-V) | | | | | | | | | | | | |
| BRUSSEL | 1125 | 1170 | 1118 | 1373 | 1341 | 1429 | 1545 | 1559 | 2005 | 1580 | 1714 | 8,48% |
| TOTAAL | 1125 | 1170 | 1118 | 1373 | 1341 | 1429 | 1545 | 1559 | 2005 | 1580 | 1714 | 8,48% |
| Vlaams-Brabant (incl. H-V) | | | | | | | | | | | | |
| LEUVEN | 181 | 171 | 123 | 137 | 215 | 187 | 218 | 239 | 230 | 232 | 217 | -6,47% |
| HALLE-VILVOORDE | 190 | 186 | 177 | 230 | 229 | 235 | 223 | 262 | 218 | 227 | 250 | 10,13% |
| TOTAAL | 371 | 357 | 300 | 367 | 444 | 422 | 441 | 501 | 448 | 459 | 467 | 1,74% |
| Waals-Brabant | | | | | | | | | | | | |
| NIJVEL | 245 | 206 | 212 | 203 | 266 | 257 | 272 | 281 | 327 | 318 | 295 | -7,23% |
| TOTAAL | 245 | 206 | 212 | 203 | 266 | 257 | 272 | 281 | 327 | 318 | 295 | -7,23% |
| Antwerpen | | | | | | | | | | | | |
| ANTWERPEN | 835 | 755 | 770 | 749 | 941 | 1115 | 972 | 1078 | 1066 | 1082 | 980 | -9,43% |
| MECHELEN | 145 | 120 | 153 | 128 | 151 | 138 | 149 | 194 | 178 | 197 | 160 | -18,78% |
| TURNHOUT | 218 | 190 | 200 | 230 | 250 | 260 | 287 | 282 | 384 | 280 | 310 | 10,71% |
| TOTAAL | 1198 | 1065 | 1123 | 1107 | 1342 | 1513 | 1408 | 1554 | 1628 | 1559 | 1450 | -6,99% |
| West-Vlaanderen | | | | | | | | | | | | |
| BRUGGE | 149 | 141 | 143 | 155 | 178 | 186 | 174 | 161 | 213 | 197 | 203 | 3,05% |
| IEPER | 31 | 22 | 29 | 30 | 44 | 38 | 37 | 48 | 45 | 50 | 37 | -26,00% |
| KORTRIJK | 202 | 183 | 176 | 169 | 234 | 233 | 218 | 248 | 271 | 289 | 230 | -20,42% |
| OOSTENDE | 89 | 50 | 95 | 100 | 98 | 85 | 108 | 118 | 112 | 136 | 121 | -11,03% |
| VEURNE | 49 | 50 | 47 | 54 | 65 | 65 | 67 | 52 | 92 | 57 | 47 | -17,54% |
| TOTAAL | 520 | 446 | 490 | 508 | 619 | 607 | 604 | 627 | 733 | 729 | 638 | -12,48% |
| Oost-Vlaanderen | | | | | | | | | | | | |
| AALST | 67 | 63 | 88 | 85 | 120 | 118 | 103 | 148 | 124 | 145 | 114 | -21,38% |
| DENDERMONDE | 98 | 70 | 89 | 79 | 104 | 107 | 135 | 134 | 147 | 109 | 84 | -22,94% |
| GENT | 306 | 288 | 273 | 313 | 308 | 374 | 302 | 359 | 416 | 349 | 374 | 7,16% |
| OUDENAARDE | 57 | 58 | 58 | 66 | 63 | 80 | 75 | 84 | 90 | 94 | 78 | -17,02% |
| SINT-NIKLAAS | 118 | 103 | 122 | 139 | 146 | 163 | 149 | 186 | 207 | 150 | 143 | -4,67% |
| TOTAAL | 646 | 582 | 630 | 682 | 741 | 842 | 764 | 911 | 984 | 847 | 793 | -6,38% |
| Limburg | | | | | | | | | | | | |
| HASSELT | 221 | 195 | 196 | 181 | 239 | 261 | 314 | 310 | 361 | 322 | 332 | 3,11% |
| TONGEREN | 126 | 179 | 136 | 155 | 196 | 262 | 255 | 264 | 289 | 258 | 282 | 9,30% |
| TOTAAL | 347 | 374 | 332 | 336 | 435 | 523 | 569 | 574 | 650 | 580 | 614 | 5,86% |
| Henegouwen | | | | | | | | | | | | |
| CHARLEROI | 243 | 226 | 260 | 281 | 357 | 298 | 376 | 325 | 407 | 372 | 305 | -18,01% |
| BERGEN | 172 | 173 | 191 | 236 | 239 | 246 | 244 | 283 | 268 | 297 | 287 | -3,37% |
| DOORNIK | 133 | 134 | 123 | 140 | 170 | 182 | 231 | 202 | 187 | 224 | 217 | -3,13% |
| TOTAAL | 548 | 533 | 574 | 657 | 766 | 726 | 851 | 810 | 862 | 893 | 809 | -9,41% |
| Luik | | | | | | | | | | | | |
| HOEI | 64 | 59 | 65 | 51 | 60 | 75 | 89 | 76 | 109 | 96 | 84 | -12,50% |
| LUIK | 387 | 377 | 306 | 374 | 418 | 436 | 454 | 505 | 578 | 589 | 502 | -14,77% |
| VERVIERS | 117 | 97 | 104 | 100 | 129 | 145 | 123 | 115 | 148 | 136 | 127 | -6,62% |
| EUPEN | 31 | 21 | 24 | 31 | 37 | 32 | 33 | 28 | 19 | 33 | 27 | -18,18% |
| TOTAAL | 599 | 554 | 499 | 556 | 644 | 688 | 699 | 724 | 854 | 854 | 740 | -13,35% |
| Luxemburg | | | | | | | | | | | | |
| AARLEN | 34 | 31 | 24 | 27 | 34 | 44 | 40 | 39 | 45 | 44 | 47 | 6,82% |
| MARCHE-EN-FAMENNE | 36 | 34 | 25 | 24 | 31 | 38 | 31 | 26 | 54 | 53 | 38 | -28,30% |
| NEUFCHATEAU | 29 | 24 | 26 | 35 | 25 | 27 | 40 | 35 | 41 | 32 | 39 | 21,88% |
| TOTAAL | 99 | 89 | 75 | 86 | 90 | 109 | 111 | 100 | 140 | 129 | 124 | -3,88% |
| Namen | | | | | | | | | | | | |
| DINANT | 87 | 74 | 70 | 87 | 106 | 99 | 110 | 99 | 100 | 100 | 107 | 7,00% |
| NAMEN | 129 | 160 | 149 | 146 | 172 | 177 | 203 | 183 | 181 | 235 | 198 | -15,74% |
| TOTAAL | 216 | 234 | 219 | 233 | 278 | 276 | 313 | 282 | 281 | 335 | 305 | -8,96% |

Maand september

| GRAYDON open in business Overzicht faillissementen Maand: september | 2005 | 2006 | 2007 | 2008 | 2009 | 2010 | 2011 | 2012 | 2013 | 2014 | 2015 | % |
|--|------------|------------|------------|------------|------------|------------|------------|------------|------------|------------|------------|---------------|
| Brussel Hoofdstad | | | | | | | | | | | | |
| BRUSSEL | 163 | 156 | 183 | 246 | 234 | 211 | 242 | 293 | 336 | 293 | 226 | -22,9% |
| TOTAAL | 163 | 156 | 183 | 246 | 234 | 211 | 242 | 293 | 336 | 293 | 226 | -22,9% |
| Vlaams-Brabant | | | | | | | | | | | | |
| LEUVEN | 26 | 24 | 13 | 18 | 23 | 28 | 22 | 18 | 29 | 20 | 22 | 10,0% |
| HALLE-VILVOORDE | 27 | 16 | 21 | 40 | 38 | 38 | 30 | 36 | 33 | 45 | 41 | -8,9% |
| TOTAAL | 53 | 40 | 34 | 58 | 61 | 66 | 52 | 54 | 62 | 65 | 63 | -3,1% |
| Waals-Brabant | | | | | | | | | | | | |
| NIJVEL | 32 | 31 | 33 | 30 | 47 | 42 | 49 | 34 | 50 | 50 | 30 | -40,0% |
| TOTAAL | 32 | 31 | 33 | 30 | 47 | 42 | 49 | 34 | 50 | 50 | 30 | -40,0% |
| Antwerpen | | | | | | | | | | | | |
| ANTWERPEN | 109 | 95 | 111 | 124 | 108 | 184 | 145 | 162 | 140 | 149 | 112 | -24,8% |
| MECHELEN | 13 | 14 | 20 | 14 | 18 | 22 | 21 | 26 | 26 | 29 | 18 | -37,9% |
| TURNHOUT | 22 | 19 | 29 | 34 | 28 | 36 | 38 | 34 | 48 | 45 | 45 | 0,0% |
| TOTAAL | 144 | 128 | 160 | 172 | 154 | 242 | 204 | 222 | 214 | 223 | 175 | -21,5% |
| West-Vlaanderen | | | | | | | | | | | | |
| BRUGGE | 7 | 13 | 15 | 12 | 16 | 14 | 17 | 15 | 32 | 28 | 31 | 10,7% |
| IEPER | 5 | 1 | 5 | 3 | 5 | 3 | 9 | 5 | 11 | 5 | 4 | -20,0% |
| KORTRIJK | 32 | 30 | 15 | 21 | 35 | 28 | 27 | 39 | 34 | 30 | 21 | -30,0% |
| OOSTENDE | 10 | 6 | 11 | 13 | 4 | 7 | 15 | 15 | 11 | 13 | 18 | 38,5% |
| VEURNE | 9 | 6 | 6 | 5 | 11 | 8 | 10 | 9 | 12 | 11 | 14 | 27,3% |
| TOTAAL | 63 | 56 | 52 | 54 | 71 | 60 | 78 | 83 | 100 | 87 | 88 | 1,1% |
| Oost-Vlaanderen | | | | | | | | | | | | |
| AALST | 12 | 5 | 11 | 10 | 16 | 18 | 22 | 16 | 22 | 27 | 17 | -37,0% |
| DENDERMONDE | 12 | 7 | 17 | 12 | 13 | 10 | 15 | 18 | 24 | 22 | 11 | -50,0% |
| GENT | 53 | 35 | 32 | 41 | 40 | 36 | 58 | 47 | 66 | 45 | 52 | 15,6% |
| OUDENAARDE | 5 | 13 | 7 | 8 | 6 | 13 | 11 | 8 | 7 | 16 | 11 | -31,3% |
| SINT-NIKLAAS | 17 | 3 | 17 | 17 | 23 | 25 | 16 | 31 | 40 | 18 | 20 | -11,1% |
| TOTAAL | 99 | 63 | 84 | 88 | 98 | 102 | 122 | 120 | 159 | 128 | 111 | -13,3% |
| Limburg | | | | | | | | | | | | |
| HASSELT | 39 | 25 | 26 | 24 | 38 | 48 | 45 | 57 | 60 | 40 | 38 | -5,0% |
| TONGEREN | 18 | 21 | 15 | 28 | 23 | 34 | 37 | 50 | 59 | 31 | 30 | -3,2% |
| TOTAAL | 57 | 46 | 41 | 52 | 61 | 82 | 82 | 107 | 119 | 71 | 68 | -4,2% |
| Henegouwen | | | | | | | | | | | | |
| CHARLEROI | 28 | 42 | 42 | 40 | 67 | 43 | 66 | 60 | 54 | 51 | 32 | -37,3% |
| BERGEN | 21 | 31 | 33 | 31 | 37 | 48 | 38 | 49 | 50 | 36 | 41 | 13,9% |
| DOORNIK | 18 | 22 | 20 | 20 | 16 | 18 | 50 | 27 | 28 | 22 | 23 | 4,5% |
| TOTAAL | 67 | 95 | 95 | 91 | 120 | 109 | 154 | 136 | 132 | 109 | 96 | -11,9% |
| Luik | | | | | | | | | | | | |
| HOEI | 11 | 8 | 7 | 7 | 12 | 8 | 17 | 16 | 26 | 6 | 11 | 83,3% |
| LUIK | 63 | 36 | 47 | 57 | 70 | 54 | 62 | 45 | 87 | 91 | 28 | -69,2% |
| VERVIERS | 19 | 10 | 18 | 11 | 20 | 29 | 19 | 17 | 27 | 17 | 10 | -41,2% |
| EUPEN | 5 | 3 | 2 | 3 | 3 | 7 | 4 | 3 | 1 | 5 | 9 | 80,0% |
| TOTAAL | 98 | 57 | 74 | 78 | 105 | 98 | 102 | 81 | 141 | 119 | 58 | -51,3% |
| Luxemburg | | | | | | | | | | | | |
| AARLEN | 5 | 3 | 1 | 3 | 5 | 7 | 8 | 2 | 4 | 5 | 7 | 40,0% |
| MARCHE-EN-FAMENNE | 10 | 3 | 4 | 5 | 4 | 10 | 3 | 4 | 7 | 10 | 1 | -90,0% |
| NEUFCHATEAU | 6 | 2 | 1 | 7 | 3 | 3 | 4 | 8 | 3 | 6 | 2 | -66,7% |
| TOTAAL | 21 | 8 | 6 | 15 | 12 | 20 | 15 | 14 | 14 | 21 | 10 | -52,4% |
| Namen | | | | | | | | | | | | |
| DINANT | 15 | 8 | 8 | 14 | 14 | 8 | 15 | 11 | 9 | 11 | 12 | 9,1% |
| NAMEN | 17 | 16 | 20 | 24 | 33 | 34 | 44 | 30 | 33 | 42 | 34 | -19,0% |
| TOTAAL | 32 | 24 | 28 | 38 | 47 | 42 | 59 | 41 | 42 | 53 | 46 | -13,2% |

Samenvattende tabellen

Jaarbasis

| GRAYDON open in business Overzicht faillissementen provincies en gewesten Periode: januari-september | 2005 | 2006 | 2007 | 2008 | 2009 | 2010 | 2011 | 2012 | 2013 | 2014 | 2015 | versus 2014 | % versus 2014 |
|--|-------------|-------------|-------------|-------------|-------------|-------------|-------------|-------------|-------------|-------------|-------------|-------------|---------------|
| PROVINCIES | | | | | | | | | | | | | |
| West-Vlaanderen | 520 | 446 | 490 | 508 | 619 | 607 | 604 | 627 | 733 | 729 | 638 | -91 | -12,48% |
| Oost-Vlaanderen | 646 | 582 | 630 | 682 | 741 | 842 | 764 | 911 | 984 | 847 | 793 | -54 | -6,38% |
| Antwerpen | 1198 | 1065 | 1123 | 1107 | 1342 | 1513 | 1408 | 1554 | 1628 | 1559 | 1450 | -109 | -6,99% |
| Limburg | 347 | 374 | 332 | 336 | 435 | 523 | 569 | 574 | 650 | 580 | 614 | 34 | 5,86% |
| Vlaams-Brabant (incl. H-V) | 371 | 357 | 300 | 367 | 444 | 422 | 441 | 501 | 448 | 459 | 467 | 8 | 1,74% |
| Waals-Brabant | 245 | 206 | 212 | 203 | 266 | 257 | 272 | 281 | 327 | 318 | 295 | -23 | -7,23% |
| Henegouwen | 548 | 533 | 574 | 657 | 766 | 726 | 851 | 810 | 862 | 893 | 809 | -84 | -9,41% |
| Luik | 599 | 554 | 499 | 556 | 644 | 688 | 699 | 724 | 854 | 854 | 740 | -114 | -13,35% |
| Luxemburg | 99 | 89 | 75 | 86 | 90 | 109 | 111 | 100 | 140 | 129 | 124 | -5 | -3,88% |
| Namen | 216 | 234 | 219 | 233 | 278 | 276 | 313 | 282 | 281 | 335 | 305 | -30 | -8,96% |
| TOTAAL PROVINCIES | 4789 | 4440 | 4454 | 4735 | 5625 | 5963 | 6032 | 6364 | 6907 | 6703 | 6235 | -468 | -6,98% |
| GEWESTEN | | | | | | | | | | | | | |
| Vlaanderen | 3082 | 2824 | 2875 | 3000 | 3581 | 3907 | 3786 | 4167 | 4443 | 4174 | 3962 | -212 | -5,08% |
| Wallonië | 1707 | 1616 | 1579 | 1735 | 2044 | 2056 | 2246 | 2197 | 2464 | 2529 | 2273 | -256 | -10,12% |
| Brussels Hoofdstedelijk Gewes | 1125 | 1170 | 1118 | 1373 | 1341 | 1429 | 1545 | 1559 | 2005 | 1580 | 1714 | 134 | 8,48% |
| TOTAAL GEWESTEN | 5914 | 5610 | 5572 | 6108 | 6966 | 7392 | 7577 | 7923 | 8912 | 8283 | 7949 | -334 | -4,03% |
| Buitenlands of zonder gekend adres in België | | | | | | | | | | | | | |
| | 1 | 3 | 3 | 0 | 5 | 8 | 17 | 17 | 30 | 33 | 53 | 20 | 60,61% |
| TOTAAL | 5915 | 5613 | 5575 | 6108 | 6971 | 7400 | 7594 | 7940 | 8942 | 8316 | 8002 | -314 | -3,78% |

Maand september

| GRAYDON open in business Overzicht faillissementen provincies en gewesten Maand: september | 2005 | 2006 | 2007 | 2008 | 2009 | 2010 | 2011 | 2012 | 2013 | 2014 | 2015 | versus 2014 | % versus 2014 |
|--|------------|------------|------------|------------|-------------|-------------|-------------|-------------|-------------|-------------|------------|-------------|---------------|
| PROVINCIES | | | | | | | | | | | | | |
| West-Vlaanderen | 63 | 56 | 52 | 54 | 71 | 60 | 78 | 83 | 100 | 87 | 88 | 1 | 1,15% |
| Oost-Vlaanderen | 99 | 63 | 84 | 88 | 98 | 102 | 122 | 120 | 159 | 128 | 111 | -17 | -13,28% |
| Antwerpen | 144 | 128 | 160 | 172 | 154 | 242 | 204 | 222 | 214 | 223 | 175 | -48 | -21,52% |
| Limburg | 57 | 46 | 41 | 52 | 61 | 82 | 82 | 107 | 119 | 71 | 73 | 2 | 2,82% |
| Vlaams-Brabant (incl. H-V) | 53 | 40 | 34 | 58 | 61 | 66 | 52 | 54 | 62 | 65 | 63 | -2 | -3,08% |
| Waals-Brabant | 32 | 31 | 33 | 30 | 47 | 42 | 49 | 34 | 50 | 50 | 30 | -20 | -40,00% |
| Henegouwen | 67 | 95 | 95 | 91 | 120 | 109 | 154 | 136 | 132 | 109 | 106 | -3 | -2,75% |
| Luik | 98 | 57 | 74 | 78 | 105 | 98 | 102 | 81 | 141 | 119 | 58 | -61 | -51,26% |
| Luxemburg | 21 | 8 | 6 | 15 | 12 | 20 | 15 | 14 | 14 | 21 | 10 | -11 | -52,38% |
| Namen | 32 | 24 | 28 | 38 | 47 | 42 | 59 | 41 | 42 | 53 | 46 | -7 | -13,21% |
| TOTAAL PROVINCIES | 666 | 548 | 607 | 676 | 776 | 863 | 917 | 892 | 1033 | 926 | 760 | -166 | -17,93% |
| GEWESTEN | | | | | | | | | | | | | |
| Vlaanderen | 416 | 333 | 371 | 424 | 445 | 552 | 538 | 586 | 654 | 574 | 510 | -64 | -11,15% |
| Wallonië | 250 | 215 | 236 | 252 | 331 | 311 | 379 | 306 | 379 | 352 | 250 | -102 | -28,98% |
| Brussels Hoofdstedelijk Gewes | 163 | 156 | 183 | 246 | 234 | 211 | 242 | 293 | 336 | 293 | 226 | -67 | -22,87% |
| TOTAAL GEWESTEN | 829 | 704 | 790 | 922 | 1010 | 1074 | 1159 | 1185 | 1369 | 1219 | 986 | -233 | -19,11% |
| Buitenlands of zonder gekend adres in België | | | | | | | | | | | | | |
| | 0 | 1 | 2 | 0 | 1 | 1 | 1 | 2 | 5 | 6 | 13 | 7 | 116,67% |
| TOTAAL | 829 | 705 | 792 | 922 | 1011 | 1075 | 1160 | 1187 | 1374 | 1225 | 999 | -226 | -18,45% |

Evolutie faillissementen per rechtsvorm

Het gros van de faillissementsuitspraken heeft betrekking op bvba's, de typische KMO-structuur. Daarnaast zien we ook heel wat eenmanszaken over de kop gaan.

Dit gecombineerd met de cijfers met betrekking tot het jobverlies (zie verder) toont een tendens waarbij het steeds meer de kleinere ondernemingen zijn die in moeilijkheden komen.

Evolutie faillissementen volgens rechtsvorm: januari-september Evolution des faillites selon forme juridique: janvier-septembre

bron/source: Graydon Belgium nv/sa www.graydon.be

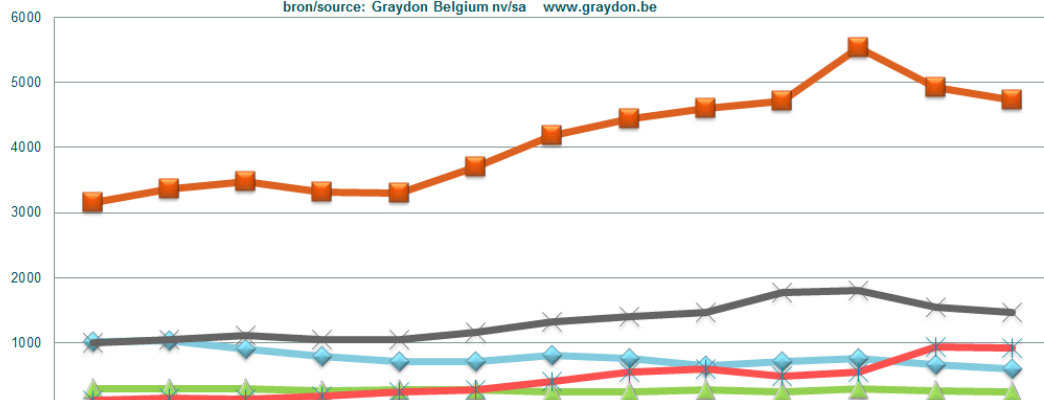

| | 2003 | 2004 | 2005 | 2006 | 2007 | 2008 | 2009 | 2010 | 2011 | 2012 | 2013 | 2014 | 2015 |
|-----------------------------------|------|------|------|------|------|------|------|------|------|------|------|------|------|
| NV - SA | 1015 | 1028 | 902 | 797 | 706 | 706 | 811 | 759 | 642 | 719 | 756 | 657 | 601 |
| BVBA - SCRL | 3155 | 3355 | 3475 | 3320 | 3298 | 3693 | 4186 | 4434 | 4603 | 4707 | 5533 | 4928 | 4732 |
| CV - SC | 294 | 292 | 289 | 268 | 276 | 278 | 249 | 245 | 279 | 248 | 289 | 270 | 254 |
| Eenmanszaak - Ent. unipersonnelle | 1005 | 1057 | 1116 | 1053 | 1042 | 1159 | 1315 | 1411 | 1464 | 1774 | 1807 | 1554 | 1465 |
| Andere - Autres | 124 | 150 | 133 | 175 | 253 | 272 | 410 | 551 | 606 | 492 | 557 | 932 | 925 |

Evolutie faillissementen per leeftijd

Nog altijd zorgen de jongere bedrijven voor een grote stroom aan faillissementen. Met betrekking tot de eerste negen maanden was 34,50% van de failliet verklaarde ondernemingen opgericht na 2010 en dus jonger dan 4 jaar. 25,65% van de failliete ondernemingen was tussen de 5 en 9 jaar oud. De grote toevloed van starters die niet altijd even bezonnen begonnen, is hier een sterk bepalende factor.¹

Toch valt op dat steeds meer oude bedrijven over de kop gaan. Zo noteren we met betrekking tot 2015 13,64% van de failliete ondernemingen met een oprichtingsdatum voor 1990. Ten opzichte van 2014 is dat opnieuw een stijging met +1,39%.

Deze tendens werd duidelijk vanaf 2012 waargenomen en komt het sterkst tot uiting binnen het Vlaamse gewest waar maar liefst 16,81% van de failliet verklaarde ondernemingen ouder zijn dan 25 jaar.

Het gaat veelal over kleine tot middelgrote KMO's waarbij we in de meeste gevallen al meerdere jaren knipperlichten noteerden waarbij hoge schuldgraden niet konden worden getemperd.

België : % leeftijdscategorie van gefailleerde ondernemingen
Belgique: l'ancienneté des entreprises en faillite (%)

Bron/source: Graydon Belgium nv/sa www.graydon.be

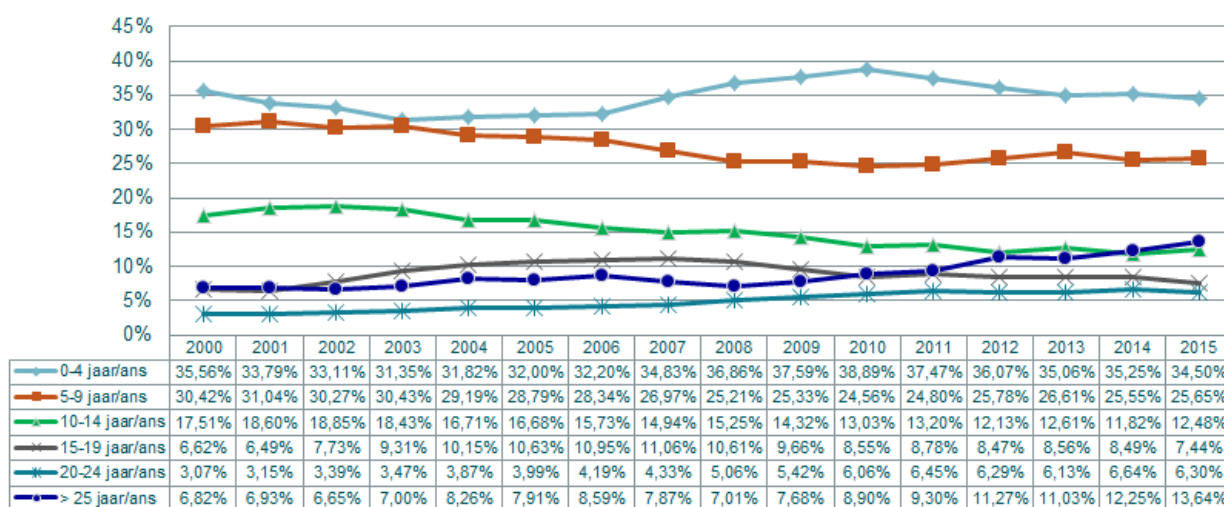

¹ Zie hiervoor onder meer de Startersatlas, mei 2015: <https://public.graydon.be/downloads/startersatlas-2015>

Vlaams Gewest: % leeftijdscategorie van gefailleerde ondernemingen
Région flamande: l'ancienneté des entreprises en faillite (%)

Bron/source: Graydon Belgium nv/sa www.graydon.be

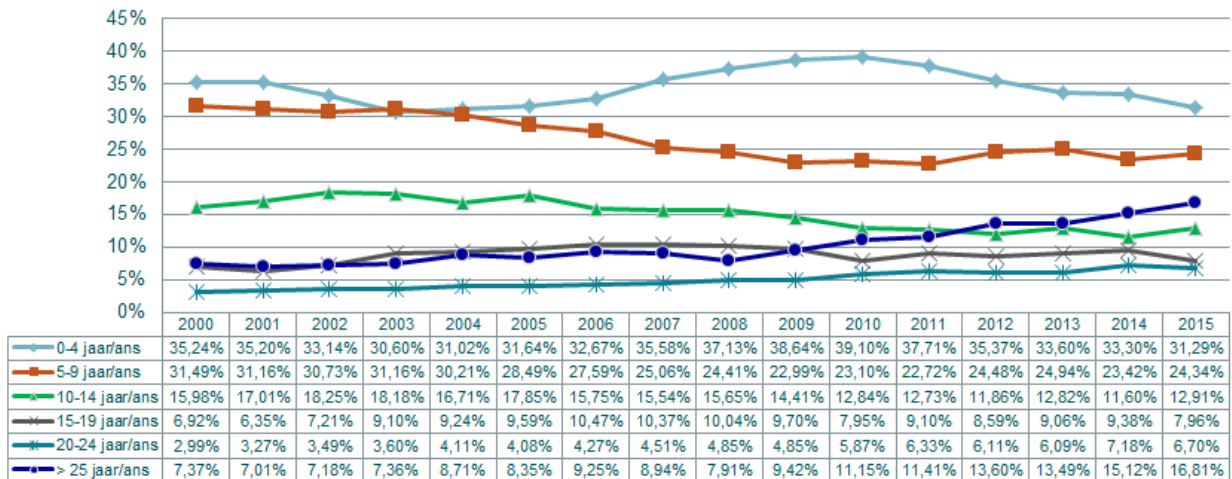

Brussels Gewest: % leeftijdscategorie van gefailleerde ondernemingen
Région Bruxelles-Capital: l'ancienneté des entreprises en faillite (%)

Bron/source: Graydon Belgium nv/sa www.graydon.be

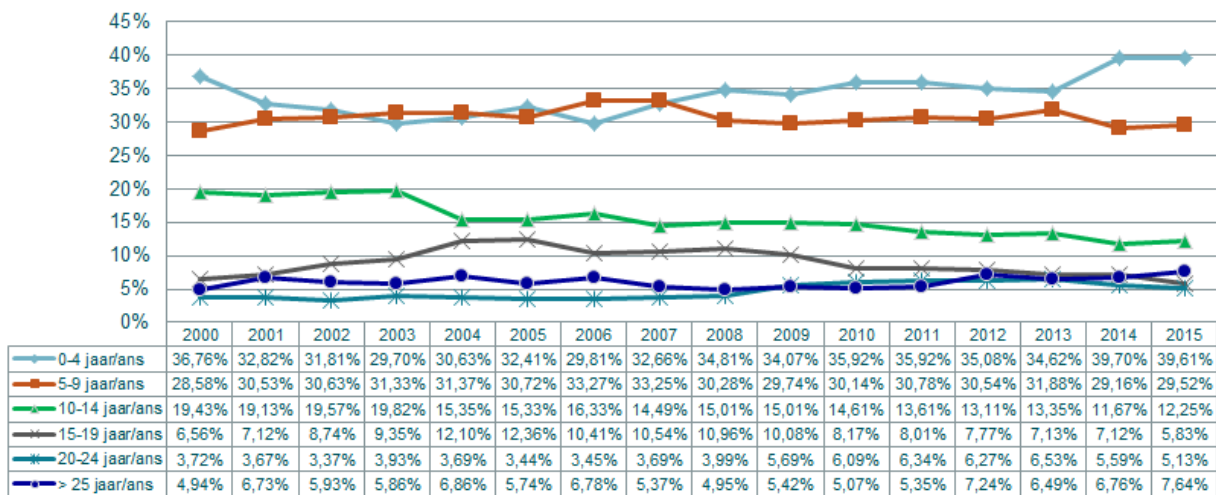

Waals Gewest: % leeftijdscategorie van gefailleerde ondernemingen
Région wallonne: l'ancienneté des entreprises en faillite (%)

Bron/source: Graydon Belgium nv/sa www.graydon.be

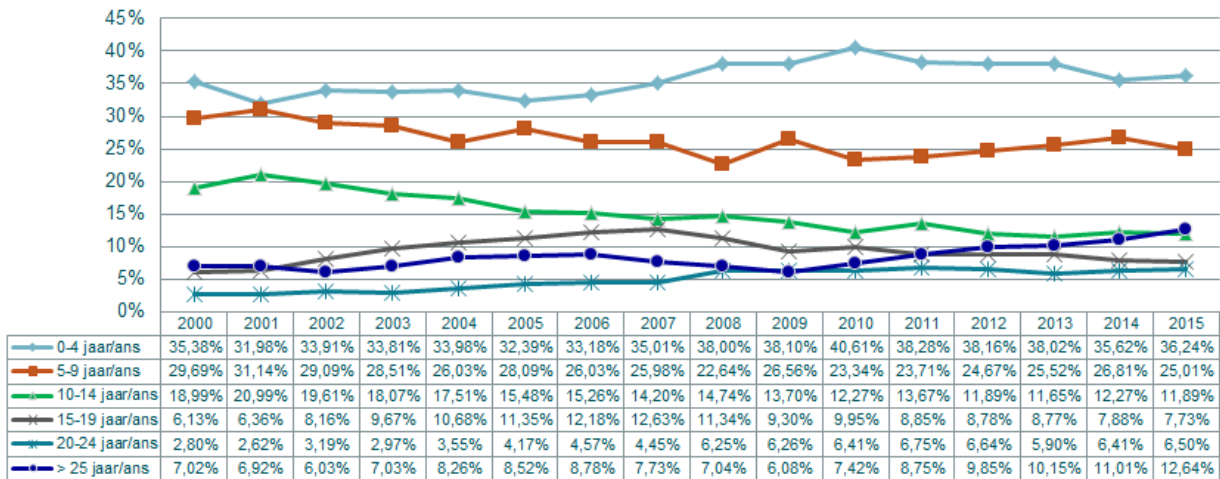

Sectorale tendensen

Tendensen binnen de hoofdsectoren: ruwe opdeling

Evolutie faillissementen hoofdsectoren: januari-september
Evolution des faillites secteurs d'activité principales: janvier-septembre

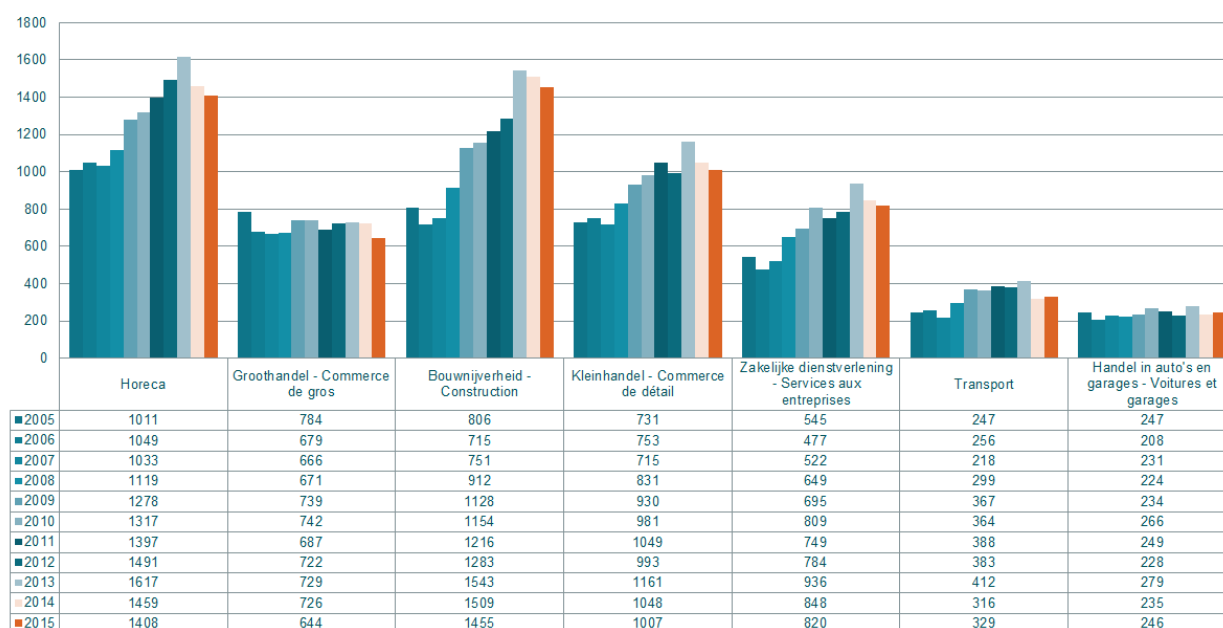

De bouwsector levert het grootste aantal faillissementen met 1477 uitspraken.

Ook binnen de bouwtechnische (vrije) beroepen noteren we, zij het beduidend kleinere volumes, een belangrijke stijging van het aantal bankroeten.

De horeca komt op de tweede plaats met 1.408 faillissementen maar haalt hiermee geen records. Hier noteren we een stijging binnen de groep van de restaurants met volledige bediening en de cafés/bars, terwijl het aandeel van de beperkte eetgelegenheden zoals snackbars lichtjes afneemt.

De sector van de kleinhandel (1007 uitspraken) en die van de zakelijke dienstverlening (820 uitspraken) komt op respectievelijk de derde en de vierde plaats. Voor de kleinhandel betekent dat een evenaring van het aantal cases rond augustus vorig jaar. Hierbij gaat het vooral om de winkels in voedings- en genotmiddelen of de kledingswinkels.

Groothandel komt op de vijfde plaats. Hier noteren we minder faillissementen (644): we moeten we zelfs naar de pre-crisisperiode terug (2008) om lagere cijfers te vinden.

Binnen de transportsector (zesde plaats) en de handel in auto's noteren we dan weer, ten opzichte van 2014, een lichte stijging.

Tendensen binnen de sectoren: fijne opdeling (nace 5 digits) op federaal niveau

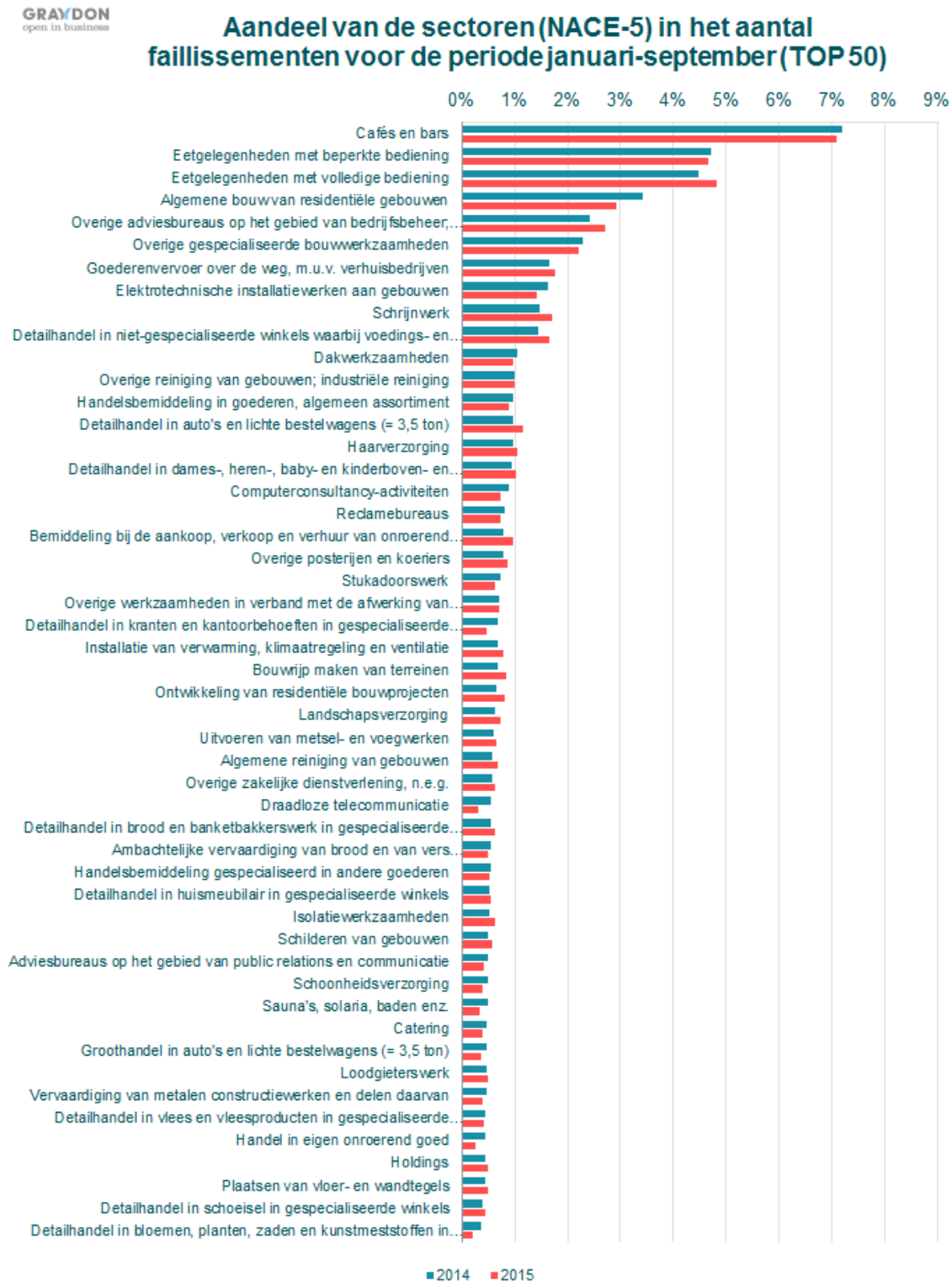

Faillissementen en potentieel banenverlies

Algemene cijfers en evoluties m.b.t. faillissementen en banenverlies

Tot en met september dit jaar kwamen er 17.030 banen op de tocht te staan als direct gevolg van het faillissement van de werkgever. Dat zijn er 2.317 minder (-11,97%) dan over dezelfde periode 2014 waarmee het cijfer voor het eerst iets lager ligt dan de cijfers die we sedert 2009, en dus na de crisistuitbraak, noteerden.

Regionaal aantal jobs op de tocht als gevolg van het faillissement van de werkgever: januari-september Nombre d'emplois mis en cause par la faillite de l'employeur au niveau régional: janvier-septembre

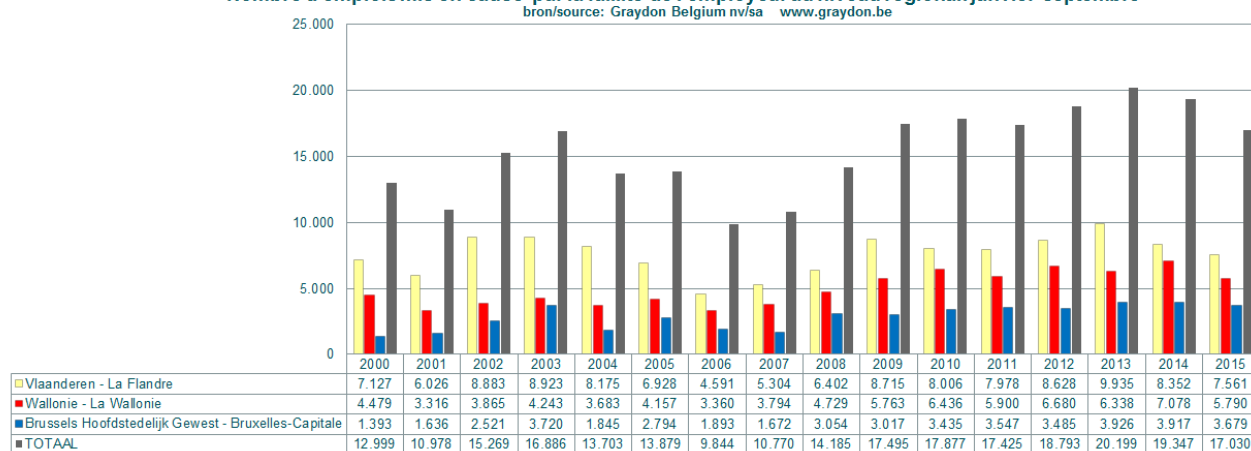

In Vlaanderen gaat het om 7561 jobs op de tocht of 971 minder dan verleden jaar (-11,62%), in Wallonië tellen we 5.790 verloren jobs of 1.288 minder (-18,19%).

Binnen het Brusselse Hoofdstedelijke gewest noteren we 3679 jobs die op de tocht kwamen als gevolg van het faillissement van de werkgever: dat zijn er 238 minder meer dan over dezelfde periode verleden jaar (-6%).

GRAYDON 2015 en per maand: aantal jobs op de tocht als gevolg van het faillissement van de werkgever
 open in business **Nombre d'emplois mis en cause suite à la faillite de l'employeur par mois en 2015**

Bron : source: Graydon Belgium nv/sa www.graydon.be

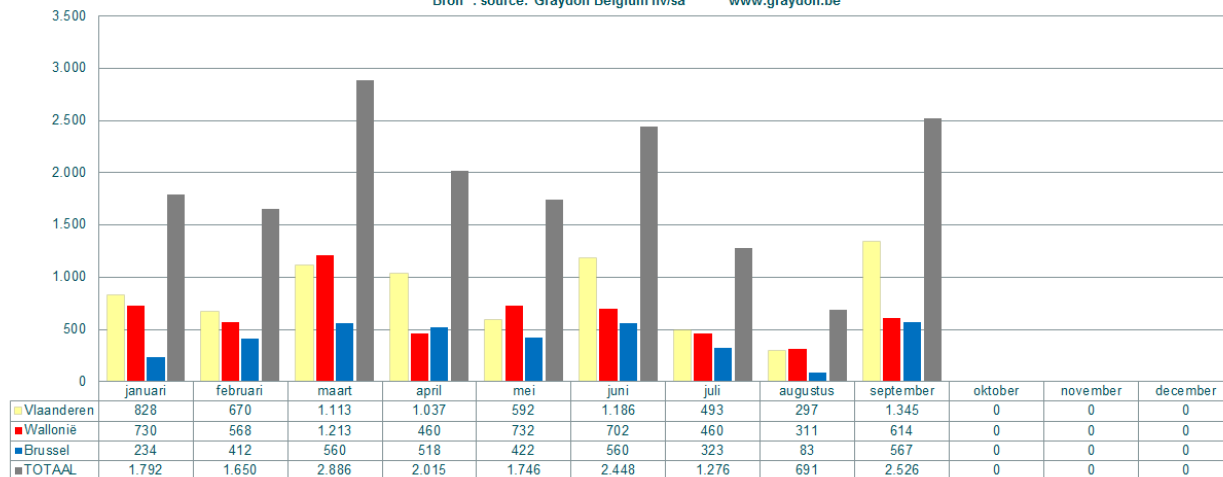

Regionale cijfers: faillissementen en jobverlies per sector

(op basis van een Graydon sectorindeling)

FEDERAAL

| Aantal faillissementen Federaal | januari-september | | | | | | | | | | | 2015 vs 2014 | ±% |
|--|-------------------|------|------|------|------|------|------|------|------|------|------|--------------------|---------|
| | 2005 | 2006 | 2007 | 2008 | 2009 | 2010 | 2011 | 2012 | 2013 | 2014 | 2015 | | |
| TOTAAL | 5915 | 5613 | 5575 | 6108 | 6971 | 7400 | 7594 | 7940 | 8942 | 8316 | 8002 | -314 | -3.8% |
| HORECA | 1017 | 1044 | 1034 | 1119 | 1278 | 1317 | 1397 | 1491 | 1617 | 1459 | 1408 | -51 | -3.5% |
| REPARATIE VAN COMPUTERS EN CONSUMENTENARTIKELLEN | 23 | 19 | 20 | 13 | 19 | 23 | 19 | 22 | 29 | 20 | 15 | -5 | -25.0% |
| OVERIGE PERSOONLIJKE DIENSTEN | 103 | 107 | 95 | 132 | 152 | 178 | 190 | 185 | 248 | 218 | 190 | -28 | -12.8% |
| BOUW | 834 | 737 | 781 | 912 | 1128 | 1154 | 1216 | 1283 | 1543 | 1509 | 1455 | -54 | -3.6% |
| TRANSPORT | 281 | 297 | 271 | 299 | 367 | 364 | 388 | 383 | 412 | 316 | 329 | 13 | 4.1% |
| KLEINHANDEL | 739 | 761 | 722 | 831 | 930 | 981 | 1049 | 993 | 1161 | 1048 | 1007 | -41 | -3.9% |
| GROOTHANDEL | 618 | 550 | 494 | 506 | 524 | 541 | 486 | 539 | 502 | 496 | 438 | -58 | -11.7% |
| HANDELSBEMIDDELING | 169 | 127 | 169 | 165 | 215 | 201 | 201 | 183 | 227 | 230 | 206 | -24 | -10.4% |
| GARAGEHOUDERS & AANVERWANTE SECTOREN | 221 | 190 | 205 | 224 | 234 | 266 | 249 | 228 | 279 | 235 | 246 | 11 | 4.7% |
| DIENSTVERLENING AAN BEDRIJVEN | 712 | 647 | 732 | 777 | 840 | 1007 | 1008 | 1028 | 1167 | 1097 | 1044 | -53 | -4.8% |
| VERZEKERINGEN EN VERMOGENSBEHEER | 2 | 9 | 11 | 10 | 10 | 7 | 8 | 14 | 11 | 13 | 13 | 0 | 0.0% |
| SPORT & RECREATIE | 56 | 48 | 45 | 49 | 61 | 47 | 70 | 49 | 68 | 66 | 78 | 12 | 18.2% |
| IMMO | 72 | 88 | 69 | 83 | 102 | 111 | 90 | 107 | 115 | 144 | 125 | -19 | -13.2% |
| LAND- en BOSBOUW | 49 | 55 | 57 | 63 | 63 | 59 | 54 | 63 | 78 | 46 | 79 | 33 | 71.7% |
| VISSERIJ en AQUACULTUUR | 6 | 8 | 2 | 5 | 4 | 5 | 1 | 1 | 5 | 3 | 2 | -1 | -33.3% |
| VOEDINGSINDUSTRIE en VOEDINGSNIJVERHEID | 73 | 66 | 58 | 78 | 76 | 84 | 88 | 94 | 120 | 88 | 83 | -5 | -5.7% |
| TEXTIEL en LEDERINDUSTRIE | 36 | 28 | 31 | 29 | 32 | 32 | 19 | 34 | 19 | 30 | 17 | -13 | -43.3% |
| HOUTINDUSTRIE | 17 | 21 | 10 | 17 | 19 | 19 | 19 | 17 | 14 | 24 | 22 | -2 | -8.3% |
| PAPIERINDUSTRIE | 7 | 3 | 3 | 4 | 8 | 2 | 5 | 7 | 7 | 4 | 2 | -2 | -50.0% |
| DRUKKERIJEN, UITGEVERIJEN en MEDIA | 75 | 77 | 78 | 66 | 96 | 81 | 96 | 89 | 132 | 79 | 87 | 8 | 10.1% |
| CHEMISCHE- & KUNSTSTOFINDUSTRIE | 19 | 19 | 17 | 23 | 20 | 16 | 16 | 22 | 24 | 20 | 16 | -4 | -20.0% |
| BOUWMATERIALENINDUSTRIE | 12 | 10 | 8 | 12 | 16 | 10 | 14 | 24 | 19 | 24 | 21 | -3 | -12.5% |
| METAALINDUSTRIE | 77 | 63 | 55 | 65 | 72 | 82 | 85 | 69 | 93 | 104 | 86 | -18 | -17.3% |
| ELEKTROTECHNIEK, ELEKTRONICA & COMPUTERS | 22 | 11 | 8 | 15 | 25 | 14 | 20 | 20 | 25 | 25 | 13 | -12 | -48.0% |
| MACHINEBOUW | 22 | 17 | 13 | 15 | 20 | 18 | 15 | 17 | 18 | 17 | 9 | -8 | -47.1% |
| BOUW VAN VERVOERSTUIGEN EN COMPONENTEN | 4 | 1 | 5 | 4 | 5 | 6 | 5 | 11 | 4 | 9 | 8 | -1 | -11.1% |
| MEUBELINDUSTRIE | 22 | 13 | 15 | 10 | 21 | 30 | 26 | 24 | 20 | 19 | 14 | -5 | -26.3% |
| ANDERE INDUSTRIE | 19 | 9 | 16 | 12 | 16 | 19 | 19 | 18 | 18 | 15 | 15 | 0 | 0.0% |
| REPARATIE EN ONDERHOUD | 4 | 3 | 10 | 11 | 7 | 14 | 9 | 15 | 22 | 31 | 33 | 2 | 6.5% |
| ENERGIEPRODUCTIE | 0 | 1 | 1 | 2 | 1 | 1 | 5 | 4 | 3 | 7 | 5 | -2 | -28.6% |
| WATER- EN AFVALBEHANDELING, SANERING | 9 | 9 | 5 | 13 | 16 | 14 | 6 | 9 | 15 | 7 | 14 | 7 | 100.0% |
| VRUJE BEROEPEN (TOTAAL) | 87 | 73 | 83 | 82 | 78 | 95 | 100 | 102 | 119 | 105 | 136 | 31 | 29.5% |
| Medische beroepen | 3 | 1 | 2 | 5 | 7 | 6 | 11 | 11 | 4 | 16 | 29 | 13 | 81.3% |
| Juridische beroepen | 2 | 2 | 1 | 2 | 2 | 4 | 1 | 6 | 4 | 8 | 13 | 5 | 62.5% |
| Economische beroepen | 44 | 34 | 38 | 23 | 18 | 23 | 26 | 31 | 27 | 20 | 28 | 8 | 40.0% |
| Bouwtechnische beroepen | 38 | 36 | 42 | 52 | 51 | 62 | 62 | 54 | 84 | 61 | 91 | 30 | 49.2% |
| OVERHEID & ONDERWIJS | 8 | 9 | 13 | 10 | 7 | 16 | 13 | 10 | 28 | 23 | 17 | -6 | -26.1% |
| VERENIGINGEN (vakverenigingen, religieuze organisaties...) | 1 | 0 | 3 | 6 | 0 | 1 | 2 | 1 | 1 | 4 | 0 | -4 | -100.0% |
| ANDERE | 49 | 53 | 52 | 50 | 50 | 70 | 58 | 74 | 73 | 80 | 58 | -22 | -27.5% |
| ONVOLDOENDE GESPECIFIEERD (NACE KLEINER DAN 5 DIGITS) | 2 | 2 | 4 | 1 | 0 | 0 | 0 | 0 | 0 | 0 | 15 | 15 | |
| ONBEKENDE ACTIVITEIT (GEEN NACE CODE) | 448 | 436 | 380 | 415 | 459 | 515 | 548 | 710 | 706 | 701 | 716 | 15 | 2.1% |

Potentieel jobverlies

| Federaal | januari-september | | | | | | | | | | | 2015 vs 2014 | ±% |
|--|-------------------|------|-------|-------|-------|-------|-------|-------|-------|-------|-------|--------------------|---------|
| | 2005 | 2006 | 2007 | 2008 | 2009 | 2010 | 2011 | 2012 | 2013 | 2014 | 2015 | | |
| TOTAAL | 13879 | 9848 | 10844 | 14185 | 17495 | 17912 | 17482 | 18837 | 20204 | 19445 | 17078 | -2367 | -12.2% |
| HORECA | 1417 | 1017 | 1010 | 1767 | 2303 | 2371 | 2003 | 2435 | 2604 | 2571 | 2397 | -174 | -6.8% |
| REPARATIE VAN COMPUTERS EN CONSUMENTENARTIKELN | 70 | 30 | 17 | 122 | 35 | 23 | 52 | 52 | 78 | 96 | 10 | -86 | -89.6% |
| OVERIGE PERSOONLIJKE DIENSTEN | 227 | 187 | 297 | 344 | 280 | 439 | 534 | 386 | 475 | 486 | 305 | -181 | -37.2% |
| BOUW | 2896 | 2256 | 2400 | 3122 | 3744 | 4158 | 3543 | 3404 | 4305 | 4088 | 3761 | -327 | -8.0% |
| TRANSPORT | 1241 | 982 | 767 | 1104 | 1145 | 1382 | 1865 | 1234 | 1253 | 818 | 755 | -63 | -7.7% |
| KLEINHANDEL | 951 | 633 | 1015 | 1429 | 1393 | 1567 | 1567 | 1395 | 2091 | 1632 | 1819 | 187 | 11.5% |
| GROOTHANDEL | 1438 | 1126 | 775 | 1143 | 1196 | 990 | 960 | 1458 | 1068 | 1410 | 1281 | -129 | -9.1% |
| HANDELSBEMIDDELING | 134 | 129 | 131 | 280 | 220 | 185 | 226 | 241 | 241 | 255 | 191 | -64 | -25.1% |
| GARAGEHOUDERS & AANVERWANTE SECTOREN | 325 | 184 | 167 | 305 | 491 | 482 | 384 | 323 | 393 | 456 | 368 | -88 | -19.3% |
| DIENSTVERLENING AAN BEDRIJVEN | 1537 | 1146 | 1167 | 1593 | 2723 | 2293 | 2451 | 2419 | 2567 | 2202 | 1985 | -217 | -9.9% |
| VERZEKERINGEN EN VERMOGENSBEHEER | 0 | 5 | 13 | 4 | 13 | 10 | 10 | 11 | 5 | 14 | 10 | -4 | -28.6% |
| SPORT & RECREATIE | 45 | 29 | 31 | 76 | 104 | 81 | 92 | 56 | 166 | 64 | 140 | 76 | 118.8% |
| IMMO | 110 | 64 | 46 | 41 | 131 | 197 | 173 | 137 | 254 | 187 | 163 | -24 | -12.8% |
| LAND- en BOSBOUW | 113 | 128 | 116 | 56 | 123 | 153 | 91 | 115 | 239 | 118 | 141 | 23 | 19.5% |
| VISSERIJ en AQUACULTUUR | 17 | 26 | 7 | 35 | 15 | 18 | 2 | 4 | 11 | 5 | 5 | 0 | 0.0% |
| VOEDINGSINDUSTRIE en VOEDINGSNIJVERHEID | 269 | 211 | 179 | 342 | 305 | 450 | 378 | 378 | 696 | 412 | 217 | -195 | -47.3% |
| TEXTIEL en LEDERINDUSTRIE | 428 | 165 | 1039 | 347 | 380 | 194 | 111 | 630 | 156 | 180 | 244 | 64 | 35.6% |
| HOUTINDUSTRIE | 18 | 54 | 46 | 86 | 12 | 9 | 80 | 24 | 73 | 173 | 86 | -87 | -50.3% |
| PAPIERINDUSTRIE | 22 | 44 | 29 | 17 | 228 | 17 | 25 | 33 | 180 | 17 | 4 | -13 | -76.5% |
| DRUKKERIJEN, UITGEVERIJEN en MEDIA | 276 | 240 | 204 | 216 | 413 | 196 | 227 | 608 | 562 | 200 | 350 | 150 | 75.0% |
| CHEMISCHE- & KUNSTSTOFINDUSTRIE | 189 | 123 | 112 | 83 | 326 | 208 | 243 | 742 | 99 | 75 | 95 | 20 | 26.7% |
| BOUWMATERIALENINDUSTRIE | 127 | 9 | 40 | 124 | 324 | 61 | 168 | 538 | 111 | 56 | 68 | 12 | 21.4% |
| METAALINDUSTRIE | 820 | 419 | 364 | 363 | 438 | 912 | 795 | 450 | 596 | 1062 | 686 | -376 | -35.4% |
| ELEKTROTECHNIEK, ELEKTRONICA & COMPUTERS | 70 | 21 | 77 | 60 | 108 | 340 | 82 | 42 | 126 | 123 | 93 | -30 | -24.4% |
| MACHINEBOUW | 224 | 130 | 55 | 45 | 160 | 116 | 53 | 120 | 190 | 296 | 94 | -202 | -68.2% |
| BOUW VAN VERVOERSTUIGEN EN COMPONENTEN | 102 | 1 | 14 | 12 | 8 | 18 | 37 | 20 | 21 | 161 | 345 | 184 | 114.3% |
| MEUBELINDUSTRIE | 98 | 83 | 41 | 31 | 91 | 104 | 69 | 88 | 85 | 42 | 55 | 13 | 31.0% |
| ANDERE INDUSTRIE | 28 | 3 | 10 | 12 | 23 | 20 | 51 | 68 | 89 | 29 | 83 | 54 | 186.2% |
| REPARATIE EN ONDERHOUD | 24 | 2 | 212 | 25 | 23 | 136 | 157 | 97 | 77 | 114 | 77 | -37 | -32.5% |
| ENERGIEPRODUCTIE | 0 | 2 | 4 | 2 | 2 | 0 | 15 | 0 | 0 | 3 | 1 | -2 | -66.7% |
| WATER- EN AFVALBEHANDELING, SANERING | 9 | 30 | 2 | 59 | 60 | 14 | 13 | 24 | 23 | 66 | 14 | -52 | -78.8% |
| VRJIE BEROEPEN (TOTAAL) | 103 | 68 | 58 | 191 | 199 | 116 | 295 | 134 | 109 | 169 | 265 | 96 | 56.8% |
| Medische beroepen | 0 | 0 | 8 | 13 | 8 | 6 | 11 | 11 | 3 | 47 | 22 | -25 | -53.2% |
| Juridische beroepen | 0 | 0 | 2 | 0 | 0 | 2 | 0 | 4 | 2 | 4 | 2 | -2 | -50.0% |
| Economische beroepen | 34 | 15 | 23 | 72 | 14 | 19 | 124 | 9 | 24 | 22 | 41 | 19 | 86.4% |
| Bouwtechnische beroepen | 69 | 53 | 25 | 106 | 177 | 89 | 160 | 110 | 80 | 96 | 200 | 104 | 108.3% |
| OVERHEID & ONDERWIJS | 25 | 3 | 44 | 7 | 20 | 41 | 25 | 13 | 22 | 139 | 25 | -114 | -82.0% |
| VERENIGINGEN (vakverenigingen, religieuze organisaties...) | 0 | 0 | 3 | 7 | 0 | 2 | 3 | 2 | 1 | 13 | 0 | -13 | -100.0% |
| ANDERE | 194 | 51 | 68 | 57 | 104 | 244 | 194 | 166 | 221 | 483 | 110 | -373 | -77.2% |
| ONVOLDOENDE GESPECIFIEERD (NACE KLEINER DAN 5 DIGITS) | 0 | 2 | 2 | 0 | 0 | 0 | 0 | 0 | 0 | 0 | 0 | 0 | 0.0% |
| ONBEKENDE ACTIVITEIT (GEEN NACE CODE) | 332 | 245 | 282 | 678 | 355 | 365 | 508 | 990 | 1017 | 1230 | 835 | -395 | -32.1% |

GEWESTEN

| Aantal faillissementen | | januari-september | | | | | | | | | | | | | |
|--|--|-------------------|------|------|------|------|------|------|------|------|------|------|--------------|---------|--|
| Vlaanderen | | 2005 | 2006 | 2007 | 2008 | 2009 | 2010 | 2011 | 2012 | 2013 | 2014 | 2015 | 2015 vs 2014 | % | |
| TOTAAL | | 3082 | 2824 | 2875 | 3000 | 3581 | 3907 | 3786 | 4167 | 4443 | 4174 | 3962 | -212 | -5.1% | |
| HORECA | | 542 | 541 | 597 | 576 | 718 | 687 | 748 | 774 | 766 | 741 | 714 | -27 | -3.6% | |
| REPARATIE VAN COMPUTERS EN CONSUMENTENARTIKELLEN | | 10 | 9 | 13 | 5 | 11 | 15 | 7 | 14 | 16 | 7 | 7 | 0 | 0.0% | |
| OVERIGE PERSOONLIJKE DIENSTEN | | 41 | 51 | 45 | 46 | 82 | 102 | 83 | 76 | 117 | 90 | 81 | -9 | -10.0% | |
| BOUW | | 436 | 359 | 377 | 430 | 562 | 609 | 567 | 676 | 774 | 763 | 698 | -65 | -8.5% | |
| TRANSPORT | | 167 | 165 | 148 | 150 | 201 | 195 | 220 | 205 | 192 | 161 | 159 | -2 | -1.2% | |
| KLEINHANDEL | | 332 | 343 | 306 | 370 | 387 | 444 | 469 | 442 | 482 | 396 | 416 | 20 | 5.1% | |
| GROOTHANDEL | | 372 | 289 | 287 | 297 | 301 | 305 | 248 | 311 | 276 | 273 | 228 | -45 | -16.5% | |
| HANDELSBEMIDDELING | | 92 | 70 | 82 | 83 | 98 | 111 | 85 | 84 | 123 | 110 | 88 | -22 | -20.0% | |
| GARAGEHOUDERS & AANVERWANTE SECTOREN | | 93 | 77 | 76 | 93 | 101 | 111 | 88 | 112 | 118 | 99 | 92 | -7 | -7.1% | |
| DIENSTVERLENING AAN BEDRIJVEN | | 359 | 325 | 351 | 357 | 391 | 508 | 490 | 526 | 592 | 559 | 511 | -48 | -8.6% | |
| VERZEKERINGEN EN VERMOGENSBEHEER | | 2 | 8 | 8 | 8 | 7 | 4 | 4 | 7 | 4 | 8 | 7 | -1 | -12.5% | |
| SPORT & RECREATIE | | 31 | 31 | 22 | 28 | 31 | 24 | 43 | 28 | 41 | 33 | 42 | 9 | 27.3% | |
| IMMO | | 39 | 43 | 44 | 47 | 55 | 49 | 48 | 48 | 49 | 78 | 67 | -11 | -14.1% | |
| LAND- en BOSBOUW | | 28 | 35 | 43 | 31 | 42 | 33 | 31 | 44 | 52 | 27 | 51 | 24 | 88.9% | |
| VISSERIJ en AQUACULTUUR | | 5 | 8 | 2 | 4 | 2 | 3 | 1 | 1 | 4 | 3 | 2 | -1 | -33.3% | |
| VOEDINGSINDUSTRIE en VOEDINGSNIJVERHEID | | 37 | 30 | 22 | 46 | 35 | 46 | 48 | 44 | 62 | 46 | 45 | -1 | -2.2% | |
| TEXTIEL en LEDERINDUSTRIE | | 24 | 18 | 19 | 14 | 23 | 18 | 7 | 16 | 9 | 11 | 8 | -3 | -27.3% | |
| HOUTINDUSTRIE | | 5 | 9 | 6 | 6 | 5 | 11 | 8 | 9 | 10 | 14 | 16 | 2 | 14.3% | |
| PAPIERINDUSTRIE | | 6 | 1 | 0 | 3 | 4 | 1 | 4 | 5 | 3 | 1 | 0 | -1 | -100.0% | |
| DRUKKERIJEN, UITGEVERIJEN en MEDIA | | 34 | 36 | 40 | 35 | 42 | 39 | 38 | 44 | 69 | 30 | 39 | 9 | 30.0% | |
| CHEMISCHE- & KUNSTSTOFINDUSTRIE | | 3 | 9 | 8 | 10 | 12 | 7 | 7 | 12 | 15 | 14 | 5 | -9 | -64.3% | |
| BOUWMATERIALENINDUSTRIE | | 9 | 5 | 7 | 5 | 10 | 8 | 7 | 10 | 10 | 10 | 15 | 5 | 50.0% | |
| METAALINDUSTRIE | | 37 | 29 | 30 | 27 | 43 | 47 | 43 | 41 | 52 | 51 | 45 | -6 | -11.8% | |
| ELEKTROTECHNIEK, ELEKTRONICA & COMPUTERS | | 12 | 8 | 2 | 5 | 9 | 10 | 10 | 13 | 10 | 18 | 7 | -11 | -61.1% | |
| MACHINEBOUW | | 10 | 7 | 9 | 10 | 13 | 12 | 12 | 7 | 11 | 14 | 7 | -7 | -50.0% | |
| BOUW VAN VERVOERSTUIGEN EN COMPONENTEN | | 2 | 0 | 1 | 4 | 4 | 3 | 5 | 6 | 3 | 5 | 5 | 0 | 0.0% | |
| MEUBELINDUSTRIE | | 11 | 8 | 7 | 5 | 12 | 18 | 14 | 18 | 9 | 13 | 9 | -4 | -30.8% | |
| ANDERE INDUSTRIE | | 11 | 3 | 10 | 6 | 10 | 13 | 9 | 11 | 9 | 9 | 10 | 1 | 11.1% | |
| REPARATIE EN ONDERHOUD | | 2 | 2 | 7 | 8 | 6 | 11 | 7 | 10 | 17 | 22 | 20 | -2 | -9.1% | |
| ENERGIEPRODUCTIE | | 0 | 1 | 0 | 2 | 0 | 1 | 5 | 4 | 3 | 5 | 4 | -1 | -20.0% | |
| WATER- EN AFVALBEHANDELING, SANERING | | 4 | 7 | 2 | 8 | 9 | 10 | 3 | 5 | 10 | 3 | 7 | 4 | 133.3% | |
| VRIJE BEROEPEN (TOTAAL) | | 40 | 32 | 40 | 43 | 37 | 45 | 51 | 54 | 63 | 64 | 65 | 1 | 1.6% | |
| Medische beroepen | | 2 | 0 | 1 | 2 | 3 | 4 | 6 | 6 | 4 | 10 | 13 | 3 | 30.0% | |
| Juridische beroepen | | 1 | 1 | 1 | 1 | 1 | 0 | 1 | 6 | 2 | 4 | 12 | 8 | 200.0% | |
| Economische beroepen | | 24 | 11 | 18 | 12 | 7 | 12 | 15 | 18 | 11 | 12 | 11 | -1 | -8.3% | |
| Bouwtechnische beroepen | | 13 | 20 | 20 | 28 | 26 | 29 | 29 | 24 | 46 | 38 | 44 | 6 | 15.8% | |
| OVERHEID & ONDERWIJS | | 1 | 7 | 6 | 7 | 1 | 7 | 10 | 5 | 17 | 6 | 10 | 4 | 66.7% | |
| VERENIGINGEN (vakverenigingen, religieuze organisaties...) | | 0 | 0 | 0 | 1 | 0 | 0 | 0 | 0 | 0 | 2 | 0 | -2 | -100.0% | |
| ANDERE | | 21 | 27 | 25 | 26 | 29 | 38 | 19 | 36 | 31 | 40 | 34 | -6 | -15.0% | |
| ONVOLDOENDE GESPECIFIEERD (NACE KLEINER DAN 5 DIGITS) | | 2 | 3 | 1 | 0 | 0 | 0 | 0 | 0 | 0 | 0 | 5 | 5 | | |
| ONBEKENDE ACTIVITEIT (GEEN NACE CODE) | | 263 | 228 | 232 | 204 | 288 | 362 | 347 | 469 | 424 | 448 | 448 | 0 | 0.0% | |

Potentieel jobverlies

januari-september

Vlaanderen

| | 2005 | 2006 | 2007 | 2008 | 2009 | 2010 | 2011 | 2012 | 2013 | 2014 | 2015 | 2015 vs 2014 | % |
|--|------|------|------|------|------|------|------|------|------|------|------|--------------|---------|
| TOTAAL | 6928 | 4591 | 5304 | 6402 | 8715 | 8006 | 7978 | 8628 | 9935 | 8352 | 7561 | -791 | -9,5% |
| HORECA | 597 | 529 | 582 | 871 | 1305 | 1130 | 1017 | 1193 | 1287 | 1186 | 1214 | 28 | 2,4% |
| REPARATIE VAN COMPUTERS EN CONSUMENTENARTIKELN | 42 | 8 | 13 | 92 | 29 | 8 | 6 | 44 | 73 | 55 | 4 | -51 | -92,7% |
| OVERIGE PERSOONLIJKE DIENSTEN | 62 | 121 | 249 | 141 | 155 | 205 | 246 | 128 | 183 | 190 | 114 | -76 | -40,0% |
| BOUW | 1473 | 692 | 900 | 1000 | 1465 | 1453 | 1387 | 1503 | 2002 | 1969 | 1526 | -443 | -22,5% |
| TRANSPORT | 851 | 529 | 500 | 487 | 752 | 844 | 813 | 511 | 507 | 486 | 368 | -118 | -24,3% |
| KLEINHANDEL | 292 | 262 | 284 | 555 | 501 | 652 | 649 | 572 | 1078 | 510 | 736 | 226 | 44,3% |
| GROOTHANDEL | 798 | 731 | 441 | 659 | 706 | 568 | 534 | 815 | 488 | 723 | 529 | -194 | -26,8% |
| HANDELSBEMIDDELING | 43 | 55 | 67 | 179 | 88 | 68 | 59 | 92 | 84 | 87 | 54 | -33 | -37,9% |
| GARAGEHOUDERS & AANVERWANTE SECTOREN | 153 | 67 | 58 | 151 | 173 | 130 | 109 | 122 | 126 | 92 | 132 | 40 | 43,5% |
| DIENSTVERLENING AAN BEDRIJVEN | 662 | 549 | 487 | 647 | 1464 | 955 | 1313 | 1069 | 1058 | 1034 | 750 | -284 | -27,5% |
| VERZEKERINGEN EN VERMOGENSBEHEER | 0 | 5 | 12 | 4 | 11 | 7 | 7 | 6 | 0 | 10 | 2 | -8 | -80,0% |
| SPORT & RECREATIE | 23 | 14 | 9 | 42 | 42 | 39 | 45 | 39 | 141 | 39 | 41 | 2 | 5,1% |
| IMMO | 69 | 30 | 32 | 21 | 61 | 38 | 53 | 57 | 114 | 118 | 87 | -31 | -26,3% |
| LAND- en BOSBOUW | 97 | 104 | 114 | 39 | 94 | 131 | 58 | 80 | 210 | 85 | 82 | -3 | -3,5% |
| VISSERIJ en AQUACULTUUR | 17 | 26 | 7 | 35 | 2 | 16 | 2 | 4 | 11 | 5 | 5 | 0 | 0,0% |
| VOEDINGSINDUSTRIE en VOEDINGSNIJVERHEID | 127 | 148 | 65 | 168 | 145 | 189 | 207 | 144 | 526 | 188 | 115 | -73 | -38,8% |
| TEXTIEL en LEDERINDUSTRIE | 251 | 143 | 705 | 299 | 361 | 87 | 83 | 556 | 78 | 17 | 77 | 60 | 352,9% |
| HOUTINDUSTRIE | 2 | 15 | 8 | 45 | 0 | 2 | 33 | 16 | 69 | 12 | 55 | 43 | 358,3% |
| PAPIERINDUSTRIE | 20 | 0 | 0 | 17 | 34 | 0 | 16 | 30 | 145 | 2 | 0 | -2 | -100,0% |
| DRUKKERIJEN, UITGEVERIJEN en MEDIA | 203 | 170 | 92 | 85 | 221 | 57 | 71 | 498 | 412 | 114 | 131 | 17 | 14,9% |
| CHEMISCHE- & KUNSTSTOFINDUSTRIE | 5 | 22 | 21 | 50 | 289 | 195 | 196 | 337 | 85 | 49 | 4 | -45 | -91,8% |
| BOUWMATERIALENINDUSTRIE | 115 | 6 | 40 | 14 | 10 | 38 | 117 | 67 | 106 | 26 | 60 | 34 | 130,8% |
| METAALINDUSTRIE | 496 | 175 | 196 | 126 | 157 | 493 | 326 | 309 | 389 | 319 | 460 | 141 | 44,2% |
| ELEKTROTECHNIEK, ELEKTRONICA & COMPUTERS | 24 | 14 | 20 | 10 | 22 | 114 | 15 | 31 | 30 | 119 | 76 | -43 | -36,1% |
| MACHINEBOUW | 98 | 6 | 36 | 15 | 126 | 32 | 51 | 8 | 139 | 287 | 68 | -219 | -76,3% |
| BOUW VAN VERVOERSTUIGEN EN COMPONENTEN | 100 | 0 | 0 | 12 | 6 | 2 | 37 | 8 | 18 | 17 | 343 | 326 | 1917,6% |
| MEUBELINDUSTRIE | 65 | 12 | 36 | 19 | 76 | 76 | 28 | 54 | 54 | 36 | 50 | 14 | 38,9% |
| ANDERE INDUSTRIE | 21 | 2 | 10 | 3 | 16 | 8 | 17 | 60 | 43 | 20 | 42 | 22 | 110,0% |
| REPARATIE EN ONDERHOUD | 8 | 0 | 192 | 22 | 23 | 134 | 155 | 26 | 73 | 42 | 60 | 18 | 42,9% |
| ENERGIEPRODUCTIE | 0 | 2 | 0 | 2 | 0 | 0 | 15 | 0 | 0 | 2 | 1 | -1 | -50,0% |
| WATER- EN AFVALBEHANDELING, SANERING | 4 | 9 | 0 | 55 | 50 | 8 | 6 | 20 | 20 | 25 | 9 | -16 | -64,0% |
| VRIJE BEROEPEN (TOTAAL) | 29 | 33 | 29 | 113 | 90 | 61 | 93 | 50 | 67 | 71 | 125 | 54 | 76,1% |
| Medische beroepen | 0 | 0 | 8 | 11 | 2 | 2 | 5 | 7 | 3 | 14 | 9 | -5 | -35,7% |
| Juridische beroepen | 0 | 0 | 2 | 0 | 0 | 0 | 0 | 4 | 0 | 0 | 2 | 2 | |
| Economische beroepen | 21 | 5 | 5 | 66 | 3 | 14 | 8 | 7 | 10 | 13 | 12 | -1 | -7,7% |
| Bouwtechnische beroepen | 8 | 28 | 14 | 36 | 85 | 45 | 80 | 32 | 54 | 44 | 102 | 58 | 131,8% |
| OVERHEID & ONDERWIJS | 23 | 3 | 20 | 1 | 0 | 18 | 18 | 2 | 10 | 8 | 17 | 9 | 112,5% |
| VERENIGINGEN (vakverenigingen, religieuze organisaties...) | 0 | 0 | 0 | 3 | 0 | 0 | 0 | 0 | 0 | 0 | 0 | 0 | |
| ANDERE | 34 | 30 | 34 | 26 | 61 | 84 | 16 | 50 | 87 | 59 | 60 | 1 | 1,7% |
| ONVOLDOENDE GESPECIFIEERD (NACE KLEINER DAN 5 DIGITS) | 0 | 2 | 0 | 0 | 0 | 0 | 0 | 0 | 0 | 0 | 0 | 0 | |
| ONBEKENDE ACTIVITEIT (GEEN NACE CODE) | 124 | 77 | 45 | 394 | 180 | 164 | 180 | 127 | 222 | 350 | 164 | -186 | -53,1% |

| Aantal faillissementen | | januari-september | | | | | | | | | | | 2015 vs 2014 | | ±% |
|--|--|-------------------|------|------|------|------|------|------|------|------|------|------|--------------|---------|----|
| Brussel | | 2005 | 2006 | 2007 | 2008 | 2009 | 2010 | 2011 | 2012 | 2013 | 2014 | 2015 | 2015 vs 2014 | ±% | |
| TOTAAL | | 1125 | 1170 | 1118 | 1373 | 1341 | 1429 | 1545 | 1559 | 2005 | 1580 | 1714 | 134 | 8,5% | |
| HORECA | | 168 | 193 | 165 | 214 | 227 | 268 | 218 | 273 | 357 | 250 | 272 | 22 | 8,8% | |
| REPARATIE VAN COMPUTERS EN CONSUMENTENARTIKELLEN | | 6 | 4 | 5 | 3 | 4 | 2 | 3 | 0 | 5 | 2 | 3 | 1 | 50,0% | |
| OVERIGE PERSOONLIJKE DIENSTEN | | 24 | 24 | 24 | 39 | 28 | 35 | 46 | 42 | 56 | 50 | 47 | -3 | -6,0% | |
| BOUW | | 109 | 95 | 123 | 147 | 144 | 154 | 221 | 210 | 278 | 235 | 298 | 63 | 26,8% | |
| TRANSPORT | | 52 | 70 | 56 | 81 | 71 | 79 | 69 | 89 | 128 | 75 | 92 | 17 | 22,7% | |
| KLEINHANDEL | | 145 | 176 | 171 | 189 | 196 | 207 | 222 | 210 | 301 | 255 | 254 | -1 | -0,4% | |
| GROOTHANDEL | | 115 | 137 | 87 | 111 | 103 | 121 | 117 | 121 | 120 | 101 | 100 | -1 | -1,0% | |
| HANDELSBEMIDDELING | | 28 | 25 | 39 | 23 | 34 | 28 | 35 | 36 | 43 | 40 | 50 | 10 | 25,0% | |
| GARAGEHOUDERS & AANVERWANTE SECTOREN | | 53 | 41 | 50 | 56 | 55 | 68 | 80 | 54 | 84 | 53 | 74 | 21 | 39,6% | |
| DIENSTVERLENING AAN BEDRIJVEN | | 187 | 162 | 204 | 252 | 249 | 261 | 286 | 265 | 317 | 274 | 278 | 4 | 1,5% | |
| VERZEKERINGEN EN VERMOGENSBEHEER | | 0 | 0 | 1 | 1 | 2 | 1 | 2 | 4 | 2 | 0 | 1 | 1 | | |
| SPORT & RECREATIE | | 12 | 9 | 7 | 8 | 8 | 4 | 10 | 10 | 14 | 10 | 9 | -1 | -10,0% | |
| IMMO | | 13 | 21 | 12 | 21 | 23 | 25 | 25 | 21 | 34 | 36 | 25 | -11 | -30,6% | |
| LAND- en BOSBOUW | | 1 | 3 | 0 | 1 | 4 | 1 | 1 | 2 | 3 | 2 | 4 | 2 | 100,0% | |
| VISSERIJ en AQUACULTUUR | | 0 | 0 | 0 | 1 | 0 | 0 | 0 | 0 | 0 | 0 | 0 | 0 | | |
| VOEDINGSINDUSTRIE en VOEDINGSNUTVERHOUD | | 9 | 9 | 9 | 9 | 12 | 13 | 15 | 16 | 18 | 17 | 15 | -2 | -11,8% | |
| TEXTIEL en LEDERINDUSTRIE | | 4 | 9 | 6 | 11 | 3 | 9 | 4 | 12 | 6 | 10 | 4 | -6 | -60,0% | |
| HOUTINDUSTRIE | | 3 | 3 | 0 | 2 | 2 | 1 | 1 | 2 | 1 | 1 | 2 | 1 | 100,0% | |
| PAPIERINDUSTRIE | | 1 | 1 | 1 | 0 | 2 | 1 | 0 | 0 | 1 | 0 | 1 | 1 | | |
| DRUKKERIJEN, UITGEVERIJEN en MEDIA | | 20 | 26 | 25 | 18 | 25 | 21 | 26 | 25 | 31 | 19 | 27 | 8 | 42,1% | |
| CHEMISCHE- & KUNSTSTOFINDUSTRIE | | 4 | 2 | 2 | 6 | 0 | 4 | 4 | 3 | 4 | 1 | 5 | 4 | 400,0% | |
| BOUWMATERIALENINDUSTRIE | | 2 | 0 | 1 | 0 | 0 | 0 | 2 | 1 | 4 | 2 | 0 | -2 | -100,0% | |
| METAALINDUSTRIE | | 4 | 5 | 3 | 4 | 6 | 7 | 6 | 5 | 7 | 14 | 10 | -4 | -28,6% | |
| ELEKTROTECHNIEK, ELEKTRONICA & COMPUTERS | | 3 | 1 | 4 | 7 | 5 | 1 | 4 | 2 | 3 | 5 | 1 | -4 | -80,0% | |
| MACHINEBOUW | | 5 | 3 | 2 | 1 | 3 | 1 | 1 | 3 | 1 | 1 | 0 | -1 | -100,0% | |
| BOUW VAN VERVOERSTUIGEN EN COMPONENTEN | | 0 | 1 | 1 | 0 | 0 | 1 | 0 | 3 | 0 | 2 | 0 | -2 | -100,0% | |
| MEUBELINDUSTRIE | | 4 | 1 | 4 | 1 | 3 | 2 | 6 | 1 | 4 | 1 | 1 | 0 | 0,0% | |
| ANDERE INDUSTRIE | | 0 | 2 | 0 | 3 | 4 | 2 | 6 | 1 | 3 | 3 | 2 | -1 | -33,3% | |
| REPARATIE EN ONDERHOUD | | 0 | 0 | 1 | 2 | 1 | 0 | 1 | 2 | 1 | 1 | 3 | 2 | 200,0% | |
| ENERGIEPRODUCTIE | | 0 | 0 | 0 | 0 | 1 | 0 | 0 | 0 | 0 | 1 | 0 | -1 | -100,0% | |
| WATER- EN AFVALBEHANDELING, SANERING | | 1 | 0 | 0 | 0 | 2 | 1 | 1 | 2 | 1 | 2 | 4 | 2 | 100,0% | |
| VRUJE BEROEPEN (TOTAAL) | | 16 | 16 | 20 | 17 | 15 | 24 | 16 | 23 | 31 | 14 | 22 | 8 | 57,1% | |
| Medische beroepen | | 0 | 0 | 1 | 2 | 3 | 1 | 1 | 2 | 0 | 3 | 3 | 0 | 0,0% | |
| Juridische beroepen | | 0 | 1 | 0 | 1 | 0 | 4 | 0 | 0 | 2 | 2 | 0 | -2 | -100,0% | |
| Economische beroepen | | 9 | 11 | 10 | 5 | 2 | 6 | 5 | 5 | 9 | 2 | 6 | 4 | 200,0% | |
| Bouwtechnische beroepen | | 7 | 4 | 9 | 9 | 10 | 13 | 10 | 16 | 20 | 7 | 13 | 6 | 85,7% | |
| OVERHEID & ONDERWIJS | | 3 | 0 | 1 | 1 | 3 | 5 | 1 | 3 | 4 | 5 | 3 | -2 | -40,0% | |
| VERENIGINGEN (vakverenigingen, religieuze organisaties...) | | 0 | 0 | 1 | 4 | 0 | 0 | 2 | 1 | 0 | 0 | 0 | 0 | | |
| ANDERE | | 15 | 13 | 10 | 13 | 11 | 15 | 21 | 17 | 23 | 17 | 11 | -6 | -35,3% | |
| ONVOLDOENDE GESPECIFIEERD (NACE KLEINER DAN 5 DIGITS) | | 0 | 0 | 1 | 1 | 0 | 0 | 0 | 0 | 0 | 0 | 10 | 10 | | |
| ONBEKENDE ACTIVITEIT (GEEN NACE CODE) | | 118 | 118 | 82 | 126 | 95 | 67 | 93 | 100 | 120 | 81 | 96 | 15 | 18,5% | |

Potentieel jobverlies

| Brussel | januari-september | | | | | | | | | | | 2015 vs 2014 | ±% |
|--|-------------------|------|------|------|------|------|------|------|------|------|------|--------------|---------|
| | 2005 | 2006 | 2007 | 2008 | 2009 | 2010 | 2011 | 2012 | 2013 | 2014 | 2015 | | |
| TOTAAL | 2794 | 1893 | 1672 | 3054 | 3017 | 3435 | 3547 | 3485 | 3926 | 3917 | 3679 | -238 | -6,1% |
| HORECA | 424 | 282 | 119 | 369 | 434 | 599 | 323 | 430 | 490 | 638 | 473 | -165 | -25,9% |
| REPARATIE VAN COMPUTERS EN CONSUMENTENARTIKELEN | 23 | 5 | 4 | 3 | 2 | 7 | 3 | 0 | 4 | 20 | 2 | -18 | -90,0% |
| OVERIGE PERSOONLIJKE DIENSTEN | 32 | 7 | 29 | 115 | 48 | 138 | 144 | 72 | 128 | 127 | 72 | -55 | -43,3% |
| BOUW | 486 | 342 | 374 | 637 | 511 | 506 | 589 | 604 | 678 | 573 | 885 | 312 | 54,5% |
| TRANSPORT | 121 | 104 | 85 | 354 | 162 | 179 | 555 | 318 | 450 | 151 | 148 | -3 | -2,0% |
| KLEINHANDEL | 219 | 119 | 144 | 255 | 329 | 364 | 339 | 261 | 381 | 383 | 373 | -10 | -2,6% |
| GROOTHANDEL | 397 | 162 | 93 | 172 | 144 | 209 | 199 | 205 | 253 | 188 | 216 | -28 | -14,9% |
| HANDELSBEMIDDELING | 62 | 24 | 37 | 15 | 36 | 32 | 41 | 88 | 44 | 80 | 47 | -33 | -41,3% |
| GARAGEHOUDERS & AANVERWANTE SECTOREN | 41 | 21 | 48 | 64 | 85 | 183 | 178 | 63 | 84 | 161 | 75 | -86 | -53,4% |
| DIENSTVERLENING AAN BEDRIJVEN | 437 | 298 | 344 | 624 | 808 | 736 | 523 | 819 | 730 | 627 | 592 | 65 | 12,3% |
| VERZEKERINGEN EN VERMOGENSBEHEER | 0 | 0 | 0 | 0 | 2 | 2 | 5 | 1 | 0 | 0 | 0 | 0 | 0 |
| SPORT & RECREATIE | 14 | 2 | 2 | 12 | 37 | 2 | 6 | 7 | 10 | 9 | 11 | 2 | 22,2% |
| IMMO | 4 | 26 | 9 | 10 | 33 | 87 | 97 | 31 | 61 | 45 | 26 | -19 | -42,2% |
| LAND- en BOSBOUW | 0 | 4 | 0 | 0 | 4 | 0 | 0 | 20 | 17 | 8 | 9 | 1 | 12,5% |
| VISSERIJ en AQUACULTUUR | 0 | 0 | 0 | 0 | 0 | 0 | 0 | 0 | 0 | 0 | 0 | 0 | 0 |
| VOEDINGSINDUSTRIE en VOEDINGSNUTVERHEID | 33 | 19 | 30 | 11 | 32 | 120 | 53 | 83 | 46 | 124 | 57 | -67 | -54,0% |
| TEXTIEL en LEDERINDUSTRIE | 10 | 21 | 1 | 24 | 4 | 17 | 10 | 67 | 11 | 15 | 159 | 144 | 960,0% |
| HOUTINDUSTRIE | 2 | 7 | 0 | 2 | 0 | 2 | 0 | 0 | 2 | 9 | 11 | 2 | 22,2% |
| PAPIERINDUSTRIE | 1 | 11 | 2 | 0 | 12 | 17 | 0 | 0 | 2 | 0 | 2 | 2 | 2 |
| DRUKKERIJEN, UITGEVERIJEN en MEDIA | 35 | 62 | 73 | 105 | 73 | 22 | 91 | 46 | 73 | 43 | 131 | 88 | 204,7% |
| CHEMISCHE- & KUNSTSTOFINDUSTRIE | 34 | 7 | 74 | 4 | 0 | 9 | 2 | 20 | 3 | 3 | 4 | 1 | 33,3% |
| BOUWMATERIALENINDUSTRIE | 9 | 0 | 0 | 0 | 0 | 0 | 3 | 2 | 2 | 2 | 0 | -2 | -100,0% |
| METAALINDUSTRIE | 34 | 169 | 28 | 9 | 73 | 15 | 60 | 53 | 19 | 16 | 72 | 56 | 350,0% |
| ELEKTROTECHNIEK, ELEKTRONICA & COMPUTERS | 20 | 0 | 11 | 46 | 10 | 0 | 42 | 0 | 8 | 2 | 0 | -2 | -100,0% |
| MACHINEBOUW | 24 | 61 | 19 | 2 | 11 | 5 | 0 | 3 | 7 | 1 | 0 | -1 | -100,0% |
| BOUW VAN VERVOERSTUIGEN EN COMPONENTEN | 0 | 1 | 0 | 0 | 0 | 0 | 0 | 9 | 0 | 4 | 0 | -4 | -100,0% |
| MEUBELINDUSTRIE | 3 | 0 | 2 | 0 | 0 | 4 | 6 | 0 | 22 | 1 | 0 | -1 | -100,0% |
| ANDERE INDUSTRIE | 0 | 0 | 0 | 2 | 4 | 5 | 2 | 0 | 2 | 4 | 2 | -2 | -50,0% |
| REPARATIE EN ONDERHOUD | 0 | 0 | 1 | 3 | 0 | 0 | 2 | 34 | 1 | 28 | 1 | -27 | -96,4% |
| ENERGIEPRODUCTIE | 0 | 0 | 0 | 0 | 2 | 0 | 0 | 0 | 0 | 0 | 0 | 0 | 0 |
| WATER- EN AFVALBEHANDELING, SANERING | 0 | 0 | 0 | 0 | 8 | 1 | 0 | 2 | 0 | 39 | 2 | -37 | -94,9% |
| VRUJE BEROEPEN (TOTAAL) | 52 | 25 | 15 | 32 | 17 | 22 | 30 | 36 | 27 | 34 | 34 | 0 | 0,0% |
| Medische beroepen | 0 | 0 | 0 | 0 | 4 | 2 | 2 | 4 | 0 | 29 | 7 | -22 | -75,9% |
| Juridische beroepen | 0 | 0 | 0 | 0 | 0 | 2 | 0 | 0 | 2 | 0 | 0 | 0 | 0 |
| Economische beroepen | 5 | 5 | 12 | 2 | 0 | 2 | 6 | 2 | 8 | 1 | 12 | 11 | 1100,0% |
| Bouwtechnische beroepen | 47 | 20 | 3 | 30 | 13 | 16 | 22 | 30 | 17 | 4 | 15 | 11 | 275,0% |
| OVERHEID & ONDERWIJS | 2 | 0 | 0 | 2 | 18 | 21 | 2 | 11 | 2 | 118 | 3 | -115 | -97,5% |
| VERENIGINGEN (vakverenigingen, religieuze organisaties...) | 0 | 0 | 2 | 4 | 0 | 0 | 3 | 2 | 0 | 0 | 0 | 0 | 0 |
| ANDERE | 151 | 17 | 23 | 21 | 25 | 32 | 159 | 42 | 106 | 199 | 28 | -171 | -85,9% |
| ONVOLDOENDE GESPECIFIEERD (NACE KLEINER DAN 5 DIGITS) | 0 | 0 | 2 | 0 | 0 | 0 | 0 | 0 | 0 | 0 | 0 | 0 | 0 |
| ONBEKENDE ACTIVITEIT (GEEN NACE CODE) | 124 | 97 | 101 | 157 | 93 | 99 | 83 | 152 | 262 | 365 | 244 | -121 | -33,2% |

| Aantal faillissementen Wallonië | | januari-september | | | | | | | | | | | | 2015 vs 2014 | ±% |
|--|--|-------------------|------|------|------|------|------|------|------|------|------|------|------|--------------------|----|
| | | 2005 | 2006 | 2007 | 2008 | 2009 | 2010 | 2011 | 2012 | 2013 | 2014 | 2015 | | | |
| TOTAAL | | 1707 | 1616 | 1579 | 1735 | 2044 | 2056 | 2246 | 2197 | 2464 | 2529 | 2273 | -256 | -10,1% | |
| HORECA | | 307 | 310 | 271 | 329 | 333 | 362 | 430 | 444 | 493 | 467 | 421 | -46 | -9,9% | |
| REPARATIE VAN COMPUTERS EN CONSUMENTENARTIKELLEN | | 7 | 6 | 2 | 5 | 4 | 6 | 9 | 8 | 8 | 11 | 5 | -6 | -54,5% | |
| OVERIGE PERSOONLIJKE DIENSTEN | | 38 | 32 | 26 | 47 | 42 | 41 | 61 | 67 | 75 | 78 | 62 | -16 | -20,5% | |
| BOUW | | 289 | 283 | 281 | 335 | 422 | 390 | 427 | 396 | 490 | 510 | 454 | -56 | -11,0% | |
| TRANSPORT | | 62 | 61 | 67 | 68 | 95 | 90 | 99 | 89 | 92 | 80 | 78 | -2 | -2,5% | |
| KLEINHANDEL | | 262 | 242 | 245 | 272 | 347 | 330 | 355 | 340 | 377 | 396 | 337 | -59 | -14,9% | |
| GROOTHANDEL | | 130 | 124 | 120 | 98 | 120 | 115 | 120 | 107 | 106 | 122 | 108 | -14 | -11,5% | |
| HANDELSBEMIDDELING | | 49 | 31 | 48 | 59 | 83 | 62 | 81 | 63 | 61 | 80 | 68 | -12 | -15,0% | |
| GARAGEHOUDERS & AANVERWANTE SECTOREN | | 75 | 72 | 79 | 75 | 78 | 87 | 81 | 62 | 76 | 83 | 79 | -4 | -4,8% | |
| DIENSTVERLENING AAN BEDRIJVEN | | 166 | 160 | 177 | 168 | 200 | 238 | 232 | 237 | 257 | 264 | 254 | -10 | -3,8% | |
| VERZEKERINGEN EN VERMOGENSBEHEER | | 0 | 1 | 2 | 1 | 1 | 2 | 2 | 3 | 5 | 5 | 5 | 0 | 0,0% | |
| SPORT & RECREATIE | | 13 | 8 | 16 | 13 | 22 | 19 | 17 | 11 | 13 | 23 | 27 | 4 | 17,4% | |
| IMMO | | 20 | 24 | 13 | 15 | 24 | 37 | 17 | 38 | 32 | 30 | 33 | 3 | 10,0% | |
| LAND- en BOSBOUW | | 20 | 17 | 14 | 21 | 17 | 25 | 22 | 17 | 23 | 17 | 24 | 7 | 41,2% | |
| VISSERIJ en AQUACULTUUR | | 1 | 0 | 0 | 0 | 2 | 2 | 0 | 0 | 1 | 0 | 0 | 0 | 0,0% | |
| VOEDINGSINDUSTRIE en VOEDINGSNIJVERHEID | | 27 | 27 | 27 | 23 | 29 | 25 | 25 | 34 | 40 | 25 | 23 | -2 | -8,0% | |
| TEXTIEL en LEDERINDUSTRIE | | 8 | 1 | 6 | 4 | 6 | 5 | 8 | 6 | 4 | 9 | 5 | -4 | -44,4% | |
| HOUTINDUSTRIE | | 9 | 9 | 4 | 9 | 12 | 7 | 10 | 6 | 3 | 9 | 4 | -5 | -55,6% | |
| PAPIERINDUSTRIE | | 1 | 1 | 2 | 1 | 2 | 0 | 1 | 2 | 3 | 3 | 1 | -2 | -66,7% | |
| DRUKKERIJEN, UITGEVERIJEN en MEDIA | | 21 | 15 | 13 | 13 | 29 | 21 | 32 | 20 | 32 | 30 | 21 | -9 | -30,0% | |
| CHEMISCHE- & KUNSTSTOFINDUSTRIE | | 12 | 8 | 7 | 7 | 8 | 5 | 5 | 7 | 5 | 5 | 6 | 1 | 20,0% | |
| BOUWMATERIALENINDUSTRIE | | 1 | 5 | 0 | 7 | 6 | 2 | 5 | 13 | 5 | 12 | 6 | -6 | -50,0% | |
| METAALINDUSTRIE | | 36 | 29 | 22 | 24 | 23 | 28 | 36 | 23 | 34 | 39 | 31 | -8 | -20,5% | |
| ELEKTROTECHNIEK, ELEKTRONICA & COMPUTERS | | 7 | 2 | 2 | 3 | 11 | 3 | 6 | 5 | 12 | 2 | 5 | 3 | 150,0% | |
| MACHINEBOUW | | 7 | 7 | 2 | 4 | 4 | 5 | 2 | 7 | 6 | 2 | 2 | 0 | 0,0% | |
| BOUW VAN VERVOERSTUIGEN EN COMPONENTEN | | 2 | 0 | 3 | 0 | 1 | 2 | 0 | 2 | 1 | 2 | 3 | 1 | 50,0% | |
| MEUBELINDUSTRIE | | 7 | 4 | 4 | 4 | 6 | 10 | 6 | 5 | 6 | 5 | 4 | -1 | -20,0% | |
| ANDERE INDUSTRIE | | 8 | 4 | 6 | 3 | 2 | 4 | 4 | 6 | 6 | 3 | 3 | 0 | 0,0% | |
| REPARATIE EN ONDERHOUD | | 2 | 1 | 2 | 1 | 0 | 3 | 1 | 3 | 4 | 8 | 10 | 2 | 25,0% | |
| ENERGIEPRODUCTIE | | 0 | 0 | 1 | 0 | 0 | 0 | 0 | 0 | 0 | 1 | 1 | 0 | 0,0% | |
| WATER- EN AFVALBEHANDELING, SANERING | | 4 | 2 | 3 | 5 | 5 | 3 | 2 | 2 | 4 | 2 | 3 | 1 | 50,0% | |
| VRIJE BEROEPEN (TOTAAL) | | 31 | 25 | 23 | 22 | 26 | 26 | 33 | 25 | 25 | 26 | 49 | 23 | 88,5% | |
| Medische beroepen | | 1 | 1 | 0 | 1 | 1 | 1 | 4 | 3 | 0 | 3 | 13 | 10 | 333,3% | |
| Juridische beroepen | | 1 | 0 | 0 | 0 | 1 | 0 | 0 | 0 | 0 | 2 | 1 | -1 | -50,0% | |
| Economische beroepen | | 11 | 12 | 10 | 6 | 9 | 5 | 6 | 8 | 7 | 5 | 11 | 6 | 120,0% | |
| Bouwtechnische beroepen | | 18 | 12 | 13 | 15 | 15 | 20 | 23 | 14 | 18 | 16 | 34 | 18 | 112,5% | |
| OVERHEID & ONDERWIJS | | 4 | 2 | 6 | 2 | 3 | 4 | 2 | 2 | 7 | 12 | 4 | -8 | -66,7% | |
| VERENIGINGEN (vakverenigingen, religieuze organisaties...) | | 1 | 0 | 2 | 1 | 0 | 1 | 0 | 0 | 1 | 2 | 0 | -2 | -100,0% | |
| ANDERE | | 13 | 13 | 17 | 11 | 10 | 17 | 18 | 21 | 19 | 23 | 13 | -10 | -43,5% | |
| ONVOLDOENDE GESPECIFIEERD (NACE KLEINER DAN 5 DIGITS) | | 0 | 0 | 0 | 0 | 0 | 0 | 0 | 0 | 0 | 0 | 0 | 0 | 0,0% | |
| ONBEKENDE ACTIVITEIT (GEEN NACE CODE) | | 67 | 90 | 66 | 85 | 71 | 79 | 97 | 126 | 138 | 143 | 129 | -14 | -9,8% | |

| Potentieel jobberlies | | januari-september | | | | | | | | | | | | |
|--|--|-------------------|------|------|------|------|------|------|------|------|------|------|--------------|---------|
| Wallonië | | 2005 | 2006 | 2007 | 2008 | 2009 | 2010 | 2011 | 2012 | 2013 | 2014 | 2015 | 2015 vs 2014 | ±% |
| TOTAAL | | 4157 | 3360 | 3794 | 4729 | 5763 | 6436 | 5900 | 6680 | 6338 | 7078 | 5790 | -1288 | -18.2% |
| HORECA | | 396 | 206 | 235 | 527 | 564 | 642 | 661 | 812 | 826 | 745 | 708 | -37 | -5.0% |
| REPARATIE VAN COMPUTERS EN CONSUMENTENARTIKELN | | 5 | 17 | 0 | 27 | 4 | 8 | 43 | 8 | 1 | 21 | 4 | -17 | -81.0% |
| OVERIGE PERSOONLIJKE DIENSTEN | | 133 | 59 | 19 | 88 | 77 | 96 | 144 | 186 | 164 | 169 | 119 | -50 | -29.6% |
| BOUW | | 937 | 1222 | 1126 | 1485 | 1768 | 2164 | 1518 | 1282 | 1623 | 1471 | 1317 | -154 | -10.5% |
| TRANSPORT | | 269 | 347 | 182 | 263 | 231 | 359 | 497 | 405 | 296 | 181 | 239 | -58 | -32.0% |
| KLEINHANDEL | | 440 | 252 | 587 | 619 | 563 | 551 | 575 | 562 | 630 | 720 | 710 | -10 | -1.4% |
| GROOTHANDEL | | 243 | 233 | 241 | 312 | 346 | 213 | 225 | 438 | 327 | 499 | 527 | 28 | 5.6% |
| HANDELSBEMIDDELING | | 29 | 48 | 27 | 86 | 96 | 85 | 126 | 61 | 113 | 88 | 90 | 2 | 2.3% |
| GARAGEHOUDERS & AANVERWANTE SECTOREN | | 131 | 96 | 61 | 90 | 233 | 169 | 97 | 138 | 183 | 203 | 159 | -44 | -21.7% |
| DIENSTVERLENING AAN BEDRIJVEN | | 438 | 299 | 336 | 322 | 451 | 602 | 615 | 531 | 779 | 641 | 641 | 0 | 0.0% |
| VERZEKERINGEN EN VERMOGENSBEHEER | | 0 | 0 | 1 | 0 | 0 | 1 | 1 | 0 | 4 | 4 | 8 | 4 | 100.0% |
| SPORT & RECREATIE | | 8 | 13 | 20 | 22 | 25 | 40 | 41 | 10 | 15 | 16 | 88 | 72 | 450.0% |
| IMMO | | 37 | 8 | 5 | 10 | 37 | 72 | 23 | 49 | 79 | 24 | 50 | 26 | 108.3% |
| LAND- en BOSBOUW | | 16 | 20 | 2 | 17 | 25 | 22 | 33 | 15 | 12 | 25 | 50 | 25 | 100.0% |
| VISSERIJ en AQUACULTUUR | | 0 | 0 | 0 | 0 | 13 | 2 | 0 | 0 | 0 | 0 | 0 | 0 | 0.0% |
| VOEDINGSINDUSTRIE en VOEDINGSNIJVERHEID | | 109 | 44 | 84 | 163 | 128 | 141 | 118 | 151 | 124 | 100 | 45 | -65 | -55.0% |
| TEXTIEL en LEDERINDUSTRIE | | 167 | 1 | 333 | 24 | 15 | 90 | 18 | 7 | 67 | 148 | 8 | -140 | -94.6% |
| HOUTINDUSTRIE | | 14 | 32 | 38 | 39 | 12 | 5 | 47 | 8 | 2 | 152 | 20 | -132 | -86.8% |
| PAPIERINDUSTRIE | | 1 | 33 | 27 | 0 | 182 | 0 | 9 | 3 | 33 | 15 | 2 | -13 | -86.7% |
| DRUKKERIJEN, UITGEVERIJEN en MEDIA | | 38 | 8 | 39 | 26 | 119 | 117 | 65 | 64 | 77 | 43 | 88 | 45 | 104.7% |
| CHEMISCHE- & KUNSTSTOFINDUSTRIE | | 150 | 94 | 17 | 29 | 37 | 4 | 45 | 385 | 11 | 23 | 87 | 64 | 278.3% |
| BOUWMATERIALENINDUSTRIE | | 3 | 3 | 0 | 110 | 314 | 23 | 48 | 469 | 3 | 28 | 8 | -20 | -71.4% |
| METAALINDUSTRIE | | 290 | 75 | 140 | 228 | 208 | 404 | 409 | 88 | 188 | 727 | 154 | -573 | -78.8% |
| ELEKTROTECHNIEK, ELEKTRONICA & COMPUTERS | | 26 | 7 | 46 | 4 | 76 | 226 | 25 | 11 | 88 | 2 | 17 | -15 | -750.0% |
| MACHINEBOUW | | 102 | 63 | 0 | 28 | 23 | 79 | 2 | 109 | 44 | 8 | 26 | -18 | -225.0% |
| BOUW VAN VERVOERSTUIGEN EN COMPONENTEN | | 2 | 0 | 14 | 0 | 2 | 16 | 0 | 3 | 3 | 140 | 2 | -138 | -98.6% |
| MEUBELINDUSTRIE | | 30 | 71 | 3 | 12 | 15 | 24 | 35 | 34 | 9 | 5 | 5 | 0 | 0.0% |
| ANDERE INDUSTRIE | | 7 | 1 | 0 | 7 | 3 | 7 | 32 | 8 | 44 | 5 | 39 | 34 | 680.0% |
| REPARATIE EN ONDERHOUD | | 16 | 2 | 19 | 0 | 0 | 2 | 0 | 37 | 3 | 44 | 16 | -28 | -63.6% |
| ENERGIEPRODUCTIE | | 0 | 0 | 4 | 0 | 0 | 0 | 0 | 0 | 0 | 1 | 0 | -1 | -100.0% |
| WATER- EN AFVALBEHANDELING, SANERING | | 5 | 21 | 2 | 4 | 2 | 5 | 7 | 2 | 3 | 2 | 3 | 1 | 50.0% |
| VRIJE BEROEPEN (TOTAAL) | | 22 | 10 | 14 | 46 | 92 | 33 | 172 | 48 | 15 | 62 | 106 | 44 | 71.0% |
| Medische beroepen | | 0 | 0 | 0 | 2 | 2 | 2 | 4 | 0 | 0 | 4 | 6 | 2 | 50.0% |
| Juridische beroepen | | 0 | 0 | 0 | 0 | 0 | 0 | 0 | 0 | 0 | 4 | 0 | -4 | -100.0% |
| Economische beroepen | | 8 | 5 | 6 | 4 | 11 | 3 | 110 | 0 | 6 | 6 | 17 | 11 | 183.3% |
| Bouwtechnische beroepen | | 14 | 5 | 8 | 40 | 79 | 28 | 58 | 48 | 9 | 48 | 83 | 35 | 72.9% |
| OVERHEID & ONDERWIJS | | 0 | 0 | 24 | 4 | 2 | 2 | 5 | 0 | 10 | 13 | 5 | -8 | -61.5% |
| VERENIGINGEN (vakverenigingen, religieuze organisaties...) | | 0 | 0 | 1 | 0 | 0 | 2 | 0 | 0 | 1 | 13 | 0 | -13 | -100.0% |
| ANDERE | | 9 | 4 | 11 | 10 | 18 | 128 | 19 | 74 | 28 | 225 | 22 | -203 | -90.2% |
| ONVOLDOENDE GESPECIFIEERD (NACE KLEINER DAN 5 DIGITS) | | 0 | 0 | 0 | 0 | 0 | 0 | 0 | 0 | 0 | 0 | 0 | 0 | 0.0% |
| ONBEKENDE ACTIVITEIT (GEEN NACE CODE) | | 84 | 71 | 136 | 127 | 82 | 102 | 245 | 682 | 533 | 515 | 427 | -88 | -17.1% |

| Aantal faillissementen West-Vlaanderen | | januari-september | | | | | | | | | | | 2015 vs 2014 | ±% |
|--|--|-------------------|------|------|------|------|------|------|------|------|------|------|--------------------|---------|
| | | 2005 | 2006 | 2007 | 2008 | 2009 | 2010 | 2011 | 2012 | 2013 | 2014 | 2015 | | |
| TOTAAL | | 520 | 446 | 490 | 508 | 619 | 607 | 604 | 627 | 733 | 729 | 638 | -91 | -12.5% |
| HORECA | | 99 | 85 | 129 | 122 | 156 | 138 | 168 | 142 | 152 | 133 | 107 | -26 | -19.5% |
| REPARATIE VAN COMPUTERS EN CONSUMENTENARTIKELN | | 2 | 3 | 1 | 1 | 2 | 5 | 1 | 2 | 2 | 1 | 3 | 2 | 200.0% |
| OVERIGE PERSOONLIJKE DIENSTEN | | 5 | 8 | 3 | 7 | 13 | 9 | 15 | 11 | 14 | 9 | 11 | 2 | 22.2% |
| BOUW | | 79 | 69 | 71 | 76 | 82 | 94 | 79 | 104 | 130 | 145 | 120 | -25 | -17.2% |
| TRANSPORT | | 36 | 26 | 25 | 29 | 30 | 28 | 35 | 34 | 39 | 27 | 30 | -3 | 11.1% |
| KLEINHANDEL | | 64 | 66 | 58 | 64 | 83 | 65 | 76 | 68 | 101 | 70 | 73 | -3 | 4.3% |
| GROOTHANDEL | | 52 | 50 | 45 | 46 | 51 | 40 | 30 | 33 | 32 | 34 | 24 | -10 | -29.4% |
| HANDELSBEMIDDELING | | 18 | 11 | 17 | 17 | 24 | 26 | 18 | 17 | 19 | 35 | 21 | -14 | -40.0% |
| GARAGEHOUDERS & AANVERWANTE SECTOREN | | 21 | 16 | 10 | 9 | 10 | 23 | 13 | 21 | 20 | 10 | 20 | 10 | 100.0% |
| DIENSTVERLENING AAN BEDRIJVEN | | 53 | 32 | 42 | 49 | 49 | 58 | 54 | 49 | 70 | 88 | 70 | -18 | -20.5% |
| VERZEKERINGEN EN VERMOGENSBEHEER | | 0 | 2 | 1 | 0 | 0 | 1 | 0 | 1 | 1 | 2 | 1 | -1 | -50.0% |
| SPORT & RECREATIE | | 7 | 5 | 3 | 3 | 4 | 4 | 6 | 7 | 8 | 7 | 6 | -1 | -14.3% |
| IMMO | | 6 | 4 | 11 | 5 | 11 | 6 | 9 | 7 | 8 | 11 | 12 | 1 | 9.1% |
| LAND- en BOSBOUW | | 1 | 5 | 6 | 7 | 3 | 4 | 6 | 8 | 4 | 3 | 9 | 6 | 200.0% |
| VISSERIJ en AQUACULTUUR | | 4 | 7 | 2 | 4 | 1 | 3 | 0 | 1 | 3 | 3 | 2 | -1 | -33.3% |
| VOEDINGSINDUSTRIE en VOEDINGSMIDDELEN | | 7 | 2 | 2 | 7 | 6 | 8 | 8 | 6 | 8 | 8 | 6 | -2 | -25.0% |
| TEXTIEL en LEDERINDUSTRIE | | 6 | 9 | 10 | 5 | 11 | 6 | 3 | 4 | 0 | 4 | 2 | -2 | -50.0% |
| HOUTINDUSTRIE | | 1 | 2 | 2 | 2 | 1 | 1 | 1 | 0 | 4 | 1 | 6 | 5 | 500.0% |
| PAPIERINDUSTRIE | | 2 | 0 | 0 | 0 | 1 | 0 | 0 | 1 | 0 | 0 | 0 | 0 | 0.0% |
| DRUKKERIJEN, UITGEVERIJEN en MEDIA | | 4 | 3 | 3 | 3 | 4 | 8 | 5 | 7 | 6 | 4 | 4 | 0 | 0.0% |
| CHEMISCHE- & KUNSTSTOFINDUSTRIE | | 0 | 0 | 0 | 3 | 1 | 2 | 0 | 0 | 1 | 1 | 1 | 0 | 0.0% |
| BOUWMATERIALENINDUSTRIE | | 2 | 2 | 0 | 2 | 4 | 1 | 2 | 2 | 1 | 3 | 1 | -2 | -66.7% |
| METAALINDUSTRIE | | 4 | 9 | 2 | 6 | 8 | 6 | 4 | 13 | 18 | 12 | 6 | -6 | -50.0% |
| ELEKTROTECHNIEK, ELEKTRONICA & COMPUTERS | | 1 | 0 | 0 | 0 | 0 | 2 | 1 | 3 | 2 | 4 | 0 | -4 | -100.0% |
| MACHINEBOUW | | 4 | 1 | 4 | 0 | 3 | 3 | 2 | 0 | 1 | 4 | 2 | -2 | -50.0% |
| BOUW VAN VERVOERSTUIGEN EN COMPONENTEN | | 0 | 0 | 0 | 0 | 1 | 0 | 1 | 0 | 1 | 1 | 1 | 0 | 0.0% |
| MEUBELINDUSTRIE | | 1 | 2 | 1 | 1 | 4 | 1 | 3 | 3 | 2 | 3 | 2 | -1 | -33.3% |
| ANDERE INDUSTRIE | | 3 | 0 | 1 | 1 | 2 | 3 | 0 | 2 | 1 | 0 | 2 | 2 | 2 |
| REPARATIE EN ONDERHOUD | | 0 | 1 | 0 | 2 | 3 | 2 | 2 | 3 | 4 | 4 | 2 | -2 | -50.0% |
| ENERGIEPRODUCTIE | | 0 | 0 | 0 | 1 | 0 | 0 | 0 | 0 | 1 | 2 | 3 | 1 | 50.0% |
| WATER- EN AFVALBEHANDELING, SANERING | | 0 | 1 | 0 | 3 | 2 | 2 | 1 | 3 | 0 | 0 | 2 | 2 | 2 |
| VRUJE BEROEPEN (TOTAAL) | | 5 | 3 | 6 | 8 | 7 | 5 | 9 | 6 | 18 | 8 | 10 | 2 | 25.0% |
| Medische beroepen | | 0 | 0 | 0 | 0 | 0 | 0 | 2 | 1 | 3 | 0 | 0 | 0 | 0.0% |
| Juridische beroepen | | 0 | 1 | 0 | 0 | 0 | 0 | 0 | 2 | 0 | 0 | 1 | 1 | 1 |
| Economische beroepen | | 3 | 0 | 1 | 1 | 2 | 2 | 3 | 1 | 1 | 3 | 0 | -3 | -100.0% |
| Bouwtechnische beroepen | | 2 | 2 | 5 | 7 | 5 | 3 | 4 | 2 | 14 | 5 | 9 | 4 | 80.0% |
| OVERHEID & ONDERWIJS | | 0 | 0 | 0 | 0 | 1 | 0 | 2 | 0 | 3 | 1 | 5 | 4 | 400.0% |
| VERENIGINGEN (vakverenigingen, religieuze organisaties...) | | 0 | 0 | 0 | 0 | 0 | 0 | 0 | 0 | 0 | 1 | 0 | -1 | -100.0% |
| ANDERE | | 1 | 2 | 1 | 2 | 1 | 4 | 1 | 6 | 1 | 8 | 2 | -6 | -75.0% |
| ONVOLDOENDE GESPECIFIEERD (NACE KLEINER DAN 5 DIGITS) | | 0 | 0 | 0 | 0 | 0 | 0 | 0 | 0 | 0 | 0 | 0 | 0 | 0.0% |
| ONBEKENDE ACTIVITEIT (GEEN NACE CODE) | | 32 | 20 | 34 | 23 | 40 | 49 | 49 | 64 | 57 | 82 | 72 | -10 | -12.2% |

Potentieel jobverlies

januari-september

West-Vlaanderen

| | 2005 | 2006 | 2007 | 2008 | 2009 | 2010 | 2011 | 2012 | 2013 | 2014 | 2015 | 2015 vs 2014 | ±% |
|--|------|------|------|------|------|------|------|------|------|------|------|--------------|---------|
| TOTAAL | 876 | 700 | 1133 | 1353 | 1327 | 1085 | 974 | 1039 | 1676 | 1595 | 965 | -630 | -39,5% |
| HORECA | 87 | 50 | 98 | 210 | 251 | 226 | 226 | 153 | 270 | 181 | 172 | -9 | -5,0% |
| REPARATIE VAN COMPUTERS EN CONSUMENTENARTIKELN | 0 | 0 | 0 | 0 | 7 | 0 | 0 | 2 | 0 | 0 | 0 | 0 | 0 |
| OVERIGE PERSOONLIJKE DIENSTEN | 14 | 8 | 14 | 15 | 6 | 29 | 47 | 37 | 12 | 4 | 10 | 6 | 150,0% |
| BOUW | 162 | 107 | 91 | 197 | 85 | 165 | 104 | 144 | 272 | 589 | 263 | -326 | -55,3% |
| TRANSPORT | 130 | 149 | 54 | 118 | 114 | 156 | 111 | 36 | 105 | 70 | 54 | -16 | -22,9% |
| KLEINHANDEL | 29 | 56 | 26 | 73 | 78 | 76 | 87 | 64 | 140 | 86 | 67 | -19 | -22,1% |
| GROOTHANDEL | 102 | 142 | 67 | 73 | 189 | 93 | 102 | 175 | 73 | 59 | 48 | -11 | -18,6% |
| HANDELSBEMIDDELING | 11 | 4 | 13 | 119 | 19 | 13 | 12 | 25 | 7 | 11 | 9 | -2 | -18,2% |
| GARAGEHOUDERS & AANVERWANTE SECTOREN | 16 | 11 | 9 | 21 | 8 | 20 | 28 | 18 | 29 | 5 | 10 | 5 | 100,0% |
| DIENSTVERLENING AAN BEDRIJVEN | 100 | 17 | 24 | 65 | 136 | 53 | 126 | 61 | 101 | 99 | 54 | -45 | -45,5% |
| VERZEKERINGEN EN VERMOGENSBEHEER | 0 | 0 | 2 | 0 | 0 | 0 | 0 | 0 | 0 | 2 | 0 | -2 | -100,0% |
| SPORT & RECREATIE | 7 | 4 | 0 | 4 | 13 | 7 | 6 | 5 | 8 | 22 | 13 | -9 | -40,9% |
| IMMO | 12 | 3 | 7 | 2 | 12 | 6 | 4 | 8 | 63 | 59 | 9 | -50 | -84,7% |
| LAND- en BOSBOUW | 0 | 0 | 13 | 17 | 7 | 8 | 2 | 17 | 4 | 2 | 6 | 4 | 200,0% |
| VISSERIJ en AQUACULTUUR | 17 | 26 | 7 | 35 | 2 | 16 | 0 | 4 | 9 | 5 | 5 | 0 | 0,0% |
| VOEDINGSINDUSTRIE en VOEDINGSNIJVERHEID | 32 | 27 | 0 | 20 | 16 | 10 | 47 | 5 | 11 | 38 | 15 | -23 | -60,5% |
| TEXTIEL en LEDERINDUSTRIE | 38 | 76 | 676 | 14 | 240 | 42 | 11 | 30 | 0 | 5 | 31 | 26 | 520,0% |
| HOUTINDUSTRIE | 0 | 1 | 8 | 1 | 0 | 0 | 0 | 0 | 43 | 0 | 39 | 39 | 0 |
| PAPIERINDUSTRIE | 16 | 0 | 0 | 0 | 2 | 0 | 0 | 0 | 141 | 0 | 0 | 0 | 0 |
| DRUKKERIJEN, UITGEVERIJEN en MEDIA | 2 | 0 | 2 | 0 | 0 | 11 | 12 | 88 | 38 | 4 | 5 | 1 | 25,0% |
| CHEMISCHE- & KUNSTSTOFINDUSTRIE | 0 | 0 | 0 | 20 | 0 | 4 | 0 | 0 | 0 | 0 | 0 | 0 | 0 |
| BOUWMATERIALENINDUSTRIE | 10 | 3 | 0 | 2 | 4 | 0 | 1 | 42 | 2 | 3 | 0 | -3 | -100,0% |
| METAALINDUSTRIE | 15 | 10 | 4 | 15 | 35 | 35 | 9 | 44 | 221 | 96 | 25 | -71 | -74,0% |
| ELEKTROTECHNIEK, ELEKTRONICA & COMPUTERS | 0 | 0 | 0 | 0 | 0 | 59 | 2 | 3 | 8 | 14 | 0 | -14 | -100,0% |
| MACHINEBOUW | 23 | 0 | 4 | 0 | 15 | 18 | 0 | 0 | 0 | 75 | 54 | -21 | -28,0% |
| BOUW VAN VERVOERSTUIGEN EN COMPONENTEN | 0 | 0 | 0 | 0 | 2 | 0 | 0 | 0 | 2 | 0 | 0 | 0 | 0 |
| MEUBELINDUSTRIE | 29 | 2 | 4 | 4 | 42 | 0 | 7 | 27 | 6 | 12 | 3 | -9 | -75,0% |
| ANDERE INDUSTRIE | 7 | 0 | 0 | 0 | 4 | 3 | 0 | 0 | 0 | 0 | 0 | 0 | 0 |
| REPARATIE EN ONDERHOUD | 0 | 0 | 0 | 19 | 5 | 2 | 2 | 0 | 7 | 5 | 1 | -4 | -80,0% |
| ENERGIEPRODUCTIE | 0 | 0 | 0 | 2 | 0 | 0 | 0 | 0 | 0 | 0 | 0 | 0 | 0 |
| WATER- EN AFVALBEHANDELING, SANERING | 0 | 0 | 0 | 10 | 3 | 3 | 0 | 18 | 0 | 0 | 0 | 0 | 0 |
| VRJIE BEROEPEN (TOTAAL) | 0 | 0 | 0 | 13 | 11 | 14 | 7 | 11 | 15 | 5 | 8 | 3 | 60,0% |
| Medische beroepen | 0 | 0 | 0 | 0 | 0 | 0 | 2 | 2 | 3 | 0 | 0 | 0 | 0 |
| Juridische beroepen | 0 | 0 | 0 | 0 | 0 | 0 | 0 | 2 | 0 | 0 | 2 | 2 | 0 |
| Economische beroepen | 0 | 0 | 0 | 0 | 0 | 1 | 0 | 0 | 2 | 2 | 0 | -2 | -100,0% |
| Bouwtechnische beroepen | 0 | 0 | 0 | 13 | 11 | 13 | 5 | 7 | 10 | 3 | 6 | 3 | 100,0% |
| OVERHEID & ONDERWIJS | 0 | 0 | 0 | 0 | 0 | 0 | 0 | 0 | 0 | 0 | 10 | 10 | 0 |
| VERENIGINGEN (vakverenigingen, religieuze organisaties...) | 0 | 0 | 0 | 0 | 0 | 0 | 0 | 0 | 0 | 0 | 0 | 0 | 0 |
| ANDERE | 0 | 2 | 0 | 0 | 0 | 16 | 0 | 7 | 2 | 5 | 0 | -5 | -100,0% |
| ONVOLDOENDE GESPECIFIEERD (NACE KLEINER DAN 5 DIGITS) | 0 | 0 | 0 | 0 | 0 | 0 | 0 | 0 | 0 | 0 | 0 | 0 | 0 |
| ONBEKENDE ACTIVITEIT (GEEN NACE CODE) | 17 | 2 | 10 | 284 | 21 | 0 | 21 | 15 | 87 | 139 | 54 | -85 | -61,2% |

| Aantal faillissementen | | januari-september | | | | | | | | | | | | | |
|--|--|-------------------|------|------|------|------|------|------|------|------|------|------|--------------|---------|--|
| Oost-Vlaanderen | | 2005 | 2006 | 2007 | 2008 | 2009 | 2010 | 2011 | 2012 | 2013 | 2014 | 2015 | 2015 vs 2014 | % | |
| TOTAAL | | 646 | 582 | 630 | 682 | 741 | 842 | 764 | 911 | 984 | 847 | 793 | -54 | -6.4% | |
| HORECA | | 123 | 132 | 138 | 118 | 137 | 146 | 153 | 164 | 176 | 157 | 145 | -12 | -7.6% | |
| REPARATIE VAN COMPUTERS EN CONSUMENTENARTIKELLEN | | 1 | 1 | 2 | 3 | 1 | 4 | 1 | 3 | 5 | 1 | 1 | 0 | 0.0% | |
| OVERIGE PERSOONLIJKE DIENSTEN | | 14 | 5 | 10 | 11 | 10 | 29 | 14 | 20 | 28 | 25 | 17 | -8 | -32.0% | |
| BOUW | | 111 | 77 | 92 | 117 | 137 | 138 | 131 | 175 | 197 | 180 | 160 | -20 | -11.1% | |
| TRANSPORT | | 36 | 35 | 38 | 39 | 53 | 48 | 46 | 54 | 35 | 30 | 46 | 16 | 53.3% | |
| KLEINHANDEL | | 62 | 62 | 64 | 67 | 69 | 102 | 79 | 86 | 81 | 75 | 71 | -4 | -5.3% | |
| GROOTHANDEL | | 72 | 48 | 57 | 56 | 50 | 50 | 49 | 57 | 58 | 47 | 39 | -8 | -17.0% | |
| HANDELSBEMIDDELING | | 22 | 18 | 19 | 22 | 22 | 33 | 14 | 23 | 35 | 16 | 18 | 2 | 12.5% | |
| GARAGEHOUDERS & AANVERWANTE SECTOREN | | 12 | 17 | 16 | 23 | 16 | 18 | 11 | 18 | 19 | 18 | 21 | 3 | 16.7% | |
| DIENSTVERLENING AAN BEDRIJVEN | | 62 | 66 | 66 | 83 | 80 | 105 | 101 | 119 | 125 | 112 | 93 | -19 | -17.0% | |
| VERZEKERINGEN EN VERMOGENSBEHEER | | 0 | 0 | 1 | 2 | 0 | 0 | 1 | 0 | 1 | 1 | 1 | 0 | 0.0% | |
| SPORT & RECREATIE | | 6 | 8 | 5 | 5 | 8 | 6 | 11 | 3 | 9 | 7 | 6 | -1 | -14.3% | |
| IMMO | | 6 | 8 | 10 | 10 | 14 | 11 | 8 | 12 | 9 | 14 | 13 | -1 | -7.1% | |
| LAND- en BOSBOUW | | 4 | 13 | 7 | 10 | 10 | 6 | 6 | 11 | 12 | 4 | 7 | 3 | 75.0% | |
| VISSERIJ en AQUACULTUUR | | 0 | 0 | 0 | 0 | 0 | 0 | 1 | 0 | 1 | 0 | 0 | 0 | 0.0% | |
| VOEDINGSINDUSTRIE en VOEDINGSNIJVERHEID | | 10 | 15 | 6 | 18 | 12 | 15 | 14 | 9 | 23 | 9 | 13 | 4 | 44.4% | |
| TEXTIEL en LEDERINDUSTRIE | | 8 | 4 | 5 | 5 | 8 | 5 | 1 | 5 | 6 | 3 | 3 | 0 | 0.0% | |
| HOUTINDUSTRIE | | 2 | 2 | 0 | 1 | 1 | 3 | 1 | 2 | 4 | 5 | 2 | -3 | -60.0% | |
| PAPIERINDUSTRIE | | 2 | 0 | 0 | 0 | 3 | 1 | 1 | 3 | 1 | 1 | 0 | -1 | -100.0% | |
| DRUKKERIJEN, UITGEVERIJEN en MEDIA | | 9 | 6 | 12 | 7 | 6 | 7 | 11 | 8 | 13 | 4 | 6 | 2 | 50.0% | |
| CHEMISCHE- & KUNSTSTOFINDUSTRIE | | 2 | 0 | 4 | 4 | 4 | 3 | 3 | 3 | 5 | 4 | 0 | -4 | -100.0% | |
| BOUWMATERIALENINDUSTRIE | | 1 | 0 | 3 | 1 | 4 | 1 | 2 | 2 | 1 | 0 | 5 | 5 | 50.0% | |
| METAALINDUSTRIE | | 8 | 7 | 9 | 6 | 6 | 4 | 7 | 9 | 10 | 6 | 9 | 3 | 50.0% | |
| ELEKTROTECHNIEK, ELEKTRONICA & COMPUTERS | | 5 | 1 | 0 | 0 | 2 | 2 | 0 | 4 | 2 | 3 | 1 | -2 | -66.7% | |
| MACHINEBOUW | | 2 | 0 | 1 | 4 | 3 | 1 | 3 | 1 | 0 | 5 | 1 | -4 | -80.0% | |
| BOUW VAN VERVOERSTUIGEN EN COMPONENTEN | | 0 | 0 | 0 | 1 | 0 | 1 | 0 | 2 | 0 | 0 | 1 | 1 | 100.0% | |
| MEUBELINDUSTRIE | | 2 | 2 | 2 | 2 | 0 | 6 | 3 | 6 | 1 | 2 | 2 | 0 | 0.0% | |
| ANDERE INDUSTRIE | | 2 | 1 | 1 | 1 | 0 | 4 | 2 | 1 | 1 | 0 | 3 | 3 | 100.0% | |
| REPARATIE EN ONDERHOUD | | 2 | 0 | 2 | 2 | 1 | 2 | 1 | 0 | 3 | 3 | 3 | 0 | 0.0% | |
| ENERGIEPRODUCTIE | | 0 | 1 | 0 | 0 | 0 | 0 | 0 | 0 | 0 | 1 | 1 | 0 | 0.0% | |
| WATER- EN AFVALBEHANDELING, SANERING | | 0 | 1 | 0 | 1 | 4 | 3 | 0 | 0 | 1 | 0 | 0 | 0 | 0.0% | |
| VRUJE BEROEPEN (TOTAAL) | | 6 | 6 | 13 | 11 | 7 | 8 | 12 | 10 | 6 | 14 | 11 | -3 | -21.4% | |
| Medische beroepen | | 0 | 0 | 0 | 1 | 2 | 3 | 0 | 1 | 0 | 1 | 1 | 0 | 0.0% | |
| Juridische beroepen | | 0 | 0 | 1 | 0 | 0 | 0 | 1 | 0 | 0 | 1 | 1 | 0 | 0.0% | |
| Economische beroepen | | 2 | 3 | 8 | 4 | 1 | 1 | 4 | 4 | 1 | 2 | 3 | 1 | 50.0% | |
| Bouwtechnische beroepen | | 4 | 3 | 4 | 6 | 4 | 4 | 7 | 5 | 5 | 10 | 7 | -3 | -30.0% | |
| OVERHEID & ONDERWIJS | | 0 | 0 | 2 | 0 | 0 | 0 | 3 | 3 | 1 | 2 | 0 | -2 | -100.0% | |
| VERENIGINGEN (vakverenigingen, religieuze organisaties...) | | 0 | 0 | 0 | 0 | 0 | 0 | 0 | 0 | 0 | 0 | 0 | 0 | 0.0% | |
| ANDERE | | 4 | 10 | 7 | 6 | 7 | 7 | 3 | 4 | 6 | 8 | 8 | 0 | 0.0% | |
| ONVOLDOENDE GESPECIFIEERD (NACE KLEINER DAN 5 DIGITS) | | 0 | 1 | 0 | 0 | 0 | 0 | 0 | 0 | 0 | 0 | 0 | 0 | 0.0% | |
| ONBEKENDE ACTIVITEIT (GEEN NACE CODE) | | 50 | 35 | 38 | 46 | 66 | 73 | 71 | 94 | 109 | 90 | 86 | -4 | -4.4% | |

| Potentieel jobberlies | | januari-september | | | | | | | | | | | | | |
|--|--|-------------------|------|------|------|------|------|------|------|------|------|------|--------------|---------|--|
| Oost-Vlaanderen | | 2005 | 2006 | 2007 | 2008 | 2009 | 2010 | 2011 | 2012 | 2013 | 2014 | 2015 | 2015 vs 2014 | ±% | |
| TOTAAL | | 1449 | 1043 | 914 | 1319 | 1805 | 1688 | 1579 | 2247 | 2000 | 1404 | 1627 | 223 | 15.9% | |
| HORECA | | 122 | 125 | 133 | 128 | 287 | 169 | 172 | 185 | 296 | 177 | 208 | 31 | 17.5% | |
| REPARATIE VAN COMPUTERS EN CONSUMENTENARTIKELLEN | | 0 | 0 | 3 | 92 | 0 | 4 | 0 | 35 | 1 | 0 | 4 | 4 | | |
| OVERIGE PERSOONLIJKE DIENSTEN | | 5 | 36 | 5 | 64 | 5 | 33 | 86 | 23 | 29 | 87 | 20 | -67 | -77.0% | |
| BOUW | | 414 | 214 | 178 | 231 | 513 | 271 | 226 | 399 | 478 | 478 | 520 | 42 | 8.8% | |
| TRANSPORT | | 97 | 161 | 30 | 86 | 145 | 202 | 197 | 111 | 76 | 82 | 105 | 23 | 28.0% | |
| KLEINHANDEL | | 85 | 21 | 81 | 90 | 105 | 147 | 135 | 131 | 327 | 86 | 95 | 9 | 10.5% | |
| GROOTHANDEL | | 151 | 168 | 61 | 144 | 80 | 97 | 75 | 139 | 136 | 85 | 86 | 1 | 1.2% | |
| HANDELSBEMIDDELING | | 8 | 15 | 8 | 15 | 16 | 21 | 5 | 21 | 13 | 11 | 7 | -4 | -36.4% | |
| GARAGEHOUDERS & AANVERWANTE SECTOREN | | 6 | 7 | 5 | 24 | 37 | 25 | 17 | 28 | 25 | 18 | 29 | 11 | 61.1% | |
| DIENSTVERLENING AAN BEDRIJVEN | | 133 | 54 | 63 | 123 | 150 | 211 | 222 | 360 | 180 | 119 | 93 | -26 | -21.8% | |
| VERZEKERINGEN EN VERMOGENSBEHEER | | 0 | 0 | 0 | 2 | 0 | 0 | 0 | 0 | 0 | 4 | 0 | -4 | -100.0% | |
| SPORT & RECREATIE | | 1 | 4 | 4 | 16 | 9 | 9 | 15 | 2 | 18 | 0 | 3 | 3 | | |
| IMMO | | 1 | 2 | 10 | 2 | 13 | 11 | 4 | 8 | 6 | 15 | 48 | 33 | 220.0% | |
| LAND- en BOSBOUW | | 5 | 11 | 38 | 12 | 8 | 19 | 20 | 29 | 57 | 0 | 53 | 53 | | |
| VISSERIJ en AQUACULTUUR | | 0 | 0 | 0 | 0 | 0 | 0 | 2 | 0 | 2 | 0 | 0 | 0 | | |
| VOEDINGSINDUSTRIE en VOEDINGSNIJVERHEID | | 27 | 99 | 24 | 81 | 41 | 92 | 67 | 30 | 119 | 59 | 35 | -24 | -40.7% | |
| TEXTIEL en LEDERINDUSTRIE | | 154 | 37 | 6 | 38 | 71 | 34 | 57 | 500 | 76 | 11 | 46 | 35 | 318.2% | |
| HOUTINDUSTRIE | | 2 | 0 | 0 | 2 | 0 | 0 | 0 | 3 | 24 | 6 | 3 | -3 | -50.0% | |
| PAPIERINDUSTRIE | | 2 | 0 | 0 | 0 | 32 | 0 | 4 | 2 | 2 | 2 | 0 | -2 | -100.0% | |
| DRUKKERIJEN, UITGEVERIJEN en MEDIA | | 111 | 5 | 33 | 38 | 40 | 11 | 14 | 62 | 45 | 4 | 5 | 1 | 25.0% | |
| CHEMISCHE- & KUNSTSTOFINDUSTRIE | | 3 | 0 | 18 | 28 | 170 | 184 | 114 | 43 | 20 | 25 | 0 | -25 | -100.0% | |
| BOUWMATERIALENINDUSTRIE | | 0 | 0 | 15 | 2 | 4 | 2 | 4 | 11 | 2 | 0 | 32 | 32 | | |
| METAALINDUSTRIE | | 36 | 47 | 121 | 19 | 5 | 18 | 21 | 72 | 38 | 9 | 179 | 170 | 1888.9% | |
| ELEKTROTECHNIEK, ELEKTRONICA & COMPUTERS | | 13 | 0 | 0 | 0 | 2 | 20 | 0 | 5 | 0 | 3 | 0 | -3 | -100.0% | |
| MACHINEBOUW | | 37 | 0 | 0 | 8 | 4 | 0 | 0 | 4 | 0 | 67 | 1 | -66 | -98.5% | |
| BOUW VAN VERVOERSTUIGEN EN COMPONENTEN | | 0 | 0 | 0 | 6 | 0 | 2 | 0 | 3 | 0 | 0 | 0 | 0 | | |
| MEUBELINDUSTRIE | | 9 | 5 | 10 | 0 | 0 | 64 | 15 | 18 | 2 | 6 | 4 | -2 | -33.3% | |
| ANDERE INDUSTRIE | | 2 | 0 | 0 | 0 | 0 | 2 | 1 | 6 | 1 | 0 | 2 | 2 | | |
| REPARATIE EN ONDERHOUD | | 8 | 0 | 15 | 3 | 12 | 9 | 1 | 0 | 4 | 0 | 0 | 0 | | |
| ENERGIEPRODUCTIE | | 0 | 2 | 0 | 0 | 0 | 0 | 0 | 0 | 0 | 1 | 1 | 0 | 0.0% | |
| WATER- EN AFVALBEHANDELING, SANERING | | 0 | 2 | 0 | 2 | 16 | 1 | 0 | 0 | 0 | 0 | 0 | 0 | | |
| VRIJE BEROEPEN (TOTAAL) | | 3 | 3 | 8 | 21 | 13 | 14 | 15 | 6 | 3 | 11 | 21 | 10 | 90.9% | |
| Medische beroepen | | 0 | 0 | 0 | 10 | 2 | 0 | 0 | 0 | 0 | 2 | 0 | -2 | -100.0% | |
| Juridische beroepen | | 0 | 0 | 2 | 0 | 0 | 0 | 0 | 0 | 0 | 0 | 0 | 0 | | |
| Economische beroepen | | 2 | 3 | 4 | 4 | 0 | 0 | 7 | 4 | 4 | 2 | 0 | -2 | -100.0% | |
| Bouwtechnische beroepen | | 1 | 0 | 2 | 7 | 11 | 14 | 8 | 2 | 3 | 7 | 21 | 14 | 200.0% | |
| OVERHEID & ONDERWIJS | | 0 | 0 | 13 | 0 | 0 | 0 | 0 | 2 | 2 | 2 | 0 | -2 | -100.0% | |
| VERENIGINGEN (vakverenigingen, religieuze organisaties...) | | 0 | 0 | 0 | 0 | 0 | 0 | 0 | 0 | 0 | 0 | 0 | 0 | | |
| ANDERE | | 7 | 17 | 29 | 11 | 2 | 10 | 2 | 2 | 2 | 26 | 2 | -24 | -92.3% | |
| ONVOLDOENDE GESPECIFIEERD (NACE KLEINER DAN 5 DIGITS) | | 0 | 0 | 0 | 0 | 0 | 0 | 0 | 0 | 0 | 0 | 0 | 0 | | |
| ONBEKENDE ACTIVITEIT (GEEN NACE CODE) | | 7 | 8 | 3 | 31 | 25 | 6 | 88 | 7 | 16 | 10 | 25 | 15 | 150.0% | |

| Aantal faillissementen | | | | | | | | | | | | | januari-september | |
|--|------|------|------|------|------|------|------|------|------|------|------|--------------|-------------------|--|
| Antwerpen | 2005 | 2006 | 2007 | 2008 | 2009 | 2010 | 2011 | 2012 | 2013 | 2014 | 2015 | 2015 vs 2014 | % | |
| TOTAAL | 1198 | 1065 | 1123 | 1107 | 1342 | 1513 | 1408 | 1554 | 1628 | 1559 | 1450 | -109 | -7.0% | |
| HORECA | 194 | 179 | 210 | 200 | 267 | 227 | 239 | 280 | 266 | 279 | 256 | -23 | -8.2% | |
| REPARATIE VAN COMPUTERS EN CONSUMENTENARTIKELEN | 5 | 3 | 8 | 0 | 7 | 3 | 1 | 5 | 4 | 4 | 0 | -4 | -100.0% | |
| OVERIGE PERSOONLIJKE DIENSTEN | 10 | 18 | 21 | 20 | 36 | 35 | 34 | 22 | 44 | 32 | 28 | -4 | -12.5% | |
| BOUW | 128 | 123 | 101 | 129 | 176 | 205 | 184 | 190 | 227 | 236 | 208 | -28 | -11.9% | |
| TRANSPORT | 58 | 52 | 53 | 41 | 62 | 77 | 82 | 56 | 67 | 63 | 50 | -13 | -20.6% | |
| KLEINHANDEL | 133 | 134 | 118 | 160 | 146 | 157 | 172 | 171 | 169 | 157 | 157 | 0 | 0.0% | |
| GROOTHANDEL | 162 | 124 | 135 | 137 | 126 | 150 | 103 | 144 | 127 | 130 | 107 | -23 | -17.7% | |
| HANDELSBEMIDDELING | 33 | 27 | 29 | 33 | 33 | 30 | 36 | 29 | 44 | 31 | 32 | 1 | 3.2% | |
| GARAGEHOUDERS & AANVERWANTE SECTOREN | 34 | 27 | 33 | 36 | 41 | 44 | 29 | 42 | 43 | 36 | 23 | -13 | -36.1% | |
| DIENSTVERLENING AAN BEDRIJVEN | 159 | 135 | 163 | 137 | 160 | 237 | 205 | 214 | 255 | 201 | 212 | 11 | 5.5% | |
| VERZEKERINGEN EN VERMOGENSBEHEER | 2 | 5 | 4 | 2 | 4 | 0 | 2 | 5 | 1 | 5 | 2 | -3 | -60.0% | |
| SPORT & RECREATIE | 13 | 9 | 10 | 10 | 12 | 8 | 16 | 10 | 11 | 13 | 15 | 2 | 15.4% | |
| IMMO | 18 | 19 | 17 | 23 | 22 | 20 | 21 | 15 | 25 | 36 | 25 | -11 | -30.6% | |
| LAND- en BOSBOUW | 13 | 9 | 16 | 8 | 16 | 14 | 8 | 15 | 16 | 13 | 12 | -1 | -7.7% | |
| VISSERIJ en AQUACULTUUR | 1 | 1 | 0 | 0 | 0 | 0 | 0 | 0 | 0 | 0 | 0 | 0 | 0.0% | |
| VOEDINGSINDUSTRIE en VOEDINGSNIJVERHEID | 11 | 8 | 8 | 10 | 10 | 11 | 15 | 19 | 16 | 14 | 11 | -3 | -21.4% | |
| TEXTIEL en LEDERINDUSTRIE | 7 | 3 | 1 | 2 | 2 | 5 | 1 | 2 | 2 | 3 | 0 | -3 | -100.0% | |
| HOUTINDUSTRIE | 0 | 3 | 1 | 1 | 2 | 4 | 2 | 6 | 1 | 4 | 4 | 0 | 0.0% | |
| PAPIERINDUSTRIE | 1 | 1 | 0 | 0 | 0 | 0 | 2 | 0 | 1 | 0 | 0 | 0 | 0.0% | |
| DRUKKERIJEN, UITGEVERIJEN en MEDIA | 12 | 18 | 16 | 17 | 20 | 16 | 11 | 22 | 27 | 16 | 22 | 6 | 37.5% | |
| CHEMISCHE- & KUNSTSTOFINDUSTRIE | 0 | 4 | 3 | 2 | 4 | 2 | 2 | 4 | 3 | 6 | 1 | -5 | -83.3% | |
| BOUWMATERIALENINDUSTRIE | 3 | 1 | 1 | 2 | 0 | 2 | 2 | 2 | 4 | 5 | 6 | 1 | 20.0% | |
| METAALINDUSTRIE | 12 | 6 | 7 | 10 | 11 | 22 | 12 | 13 | 12 | 15 | 13 | -2 | -13.3% | |
| ELEKTROTECHNIEK, ELEKTRONICA & COMPUTERS | 3 | 6 | 2 | 2 | 3 | 2 | 6 | 4 | 4 | 8 | 5 | -3 | -37.5% | |
| MACHINEBOUW | 2 | 2 | 2 | 4 | 5 | 3 | 4 | 4 | 2 | 3 | 1 | -2 | -66.7% | |
| BOUW VAN VERVOERSTUIGEN EN COMPONENTEN | 0 | 0 | 0 | 0 | 3 | 0 | 2 | 4 | 1 | 1 | 3 | 2 | 200.0% | |
| MEUBELINDUSTRIE | 4 | 3 | 2 | 1 | 6 | 6 | 7 | 6 | 4 | 5 | 3 | -2 | -40.0% | |
| ANDERE INDUSTRIE | 3 | 2 | 7 | 3 | 3 | 3 | 4 | 7 | 4 | 7 | 2 | -5 | -71.4% | |
| REPARATIE EN ONDERHOUD | 0 | 1 | 5 | 0 | 2 | 5 | 3 | 6 | 7 | 10 | 11 | 1 | 10.0% | |
| ENERGIEPRODUCTIE | 0 | 0 | 0 | 1 | 0 | 1 | 3 | 4 | 2 | 1 | 0 | -1 | -100.0% | |
| WATER- EN AFVALBEHANDELING, SANERING | 3 | 2 | 2 | 2 | 1 | 3 | 0 | 2 | 7 | 2 | 4 | 2 | 100.0% | |
| VRUJE BEROEPEN (TOTAAL) | 16 | 13 | 13 | 13 | 15 | 25 | 15 | 26 | 24 | 22 | 27 | 5 | 22.7% | |
| Medische beroepen | 2 | 0 | 1 | 0 | 0 | 1 | 1 | 3 | 1 | 4 | 5 | 1 | 25.0% | |
| Juridische beroepen | 1 | 0 | 0 | 1 | 1 | 0 | 0 | 4 | 2 | 2 | 0 | -2 | -100.0% | |
| Economische beroepen | 10 | 5 | 6 | 3 | 2 | 9 | 4 | 8 | 5 | 5 | 7 | 2 | 40.0% | |
| Bouwtechnische beroepen | 3 | 8 | 6 | 9 | 12 | 15 | 10 | 11 | 16 | 11 | 15 | 4 | 36.4% | |
| OVERHEID & ONDERWIJS | 0 | 3 | 1 | 3 | 0 | 5 | 4 | 0 | 10 | 2 | 1 | -1 | -50.0% | |
| VERENIGINGEN (vakverenigingen, religieuze organisaties...) | 0 | 0 | 0 | 1 | 0 | 0 | 0 | 0 | 0 | 0 | 0 | 0 | 0.0% | |
| ANDERE | 13 | 7 | 12 | 8 | 14 | 14 | 11 | 17 | 16 | 14 | 19 | 5 | 35.7% | |
| ONVOLDOENDE GESPECIFIEERD (NACE KLEINER DAN 5 DIGITS) | 1 | 2 | 1 | 0 | 0 | 0 | 0 | 0 | 0 | 0 | 0 | 0 | 0.0% | |
| ONBEKENDE ACTIVITEIT (GEEN NACE CODE) | 144 | 115 | 121 | 89 | 133 | 177 | 170 | 208 | 182 | 185 | 190 | 5 | 2.7% | |

Potentieel jobverlies

januari-september

Antwerpen

| | 2005 | 2006 | 2007 | 2008 | 2009 | 2010 | 2011 | 2012 | 2013 | 2014 | 2015 | 2015 vs 2014 | % |
|--|------|------|------|------|------|------|------|------|------|------|------|--------------|---------|
| TOTAAL | 2321 | 1679 | 1984 | 1883 | 2991 | 3238 | 3202 | 3264 | 3564 | 3015 | 3094 | 79 | 2.6% |
| HORECA | 284 | 197 | 253 | 364 | 506 | 449 | 384 | 497 | 434 | 387 | 448 | 61 | 15.8% |
| REPARATIE VAN COMPUTERS EN CONSUMENTENARTIKELN | 24 | 5 | 10 | 0 | 22 | 2 | 0 | 0 | 14 | 55 | 0 | -55 | -100.0% |
| OVERIGE PERSOONLIJKE DIENSTEN | 26 | 22 | 216 | 60 | 124 | 71 | 77 | 24 | 55 | 57 | 54 | -3 | -5.3% |
| BOUW | 449 | 277 | 217 | 272 | 397 | 563 | 492 | 496 | 604 | 412 | 451 | 39 | 9.5% |
| TRANSPORT | 322 | 105 | 347 | 81 | 285 | 240 | 302 | 164 | 205 | 233 | 100 | -133 | -57.1% |
| KLEINHANDEL | 124 | 109 | 112 | 219 | 223 | 302 | 221 | 251 | 280 | 206 | 306 | 100 | 48.5% |
| GROOTHANDEL | 388 | 207 | 169 | 293 | 202 | 188 | 170 | 287 | 179 | 477 | 254 | -223 | -46.8% |
| HANDELSBEMIDDELING | 15 | 12 | 26 | 39 | 42 | 19 | 20 | 30 | 37 | 40 | 23 | -17 | -42.5% |
| GARAGEHOUDERS & AANVERWANTE SECTOREN | 56 | 17 | 29 | 48 | 65 | 57 | 32 | 48 | 39 | 31 | 17 | -14 | -45.2% |
| DIENSTVERLENING AAN BEDRIJVEN | 264 | 334 | 253 | 260 | 471 | 505 | 689 | 401 | 585 | 542 | 376 | -166 | -30.6% |
| VERZEKERINGEN EN VERMOGENSBEHEER | 0 | 4 | 2 | 2 | 5 | 0 | 7 | 6 | 0 | 4 | 0 | -4 | -100.0% |
| SPORT & RECREATIE | 9 | 4 | 3 | 12 | 12 | 12 | 19 | 14 | 59 | 15 | 17 | 2 | 13.3% |
| IMMO | 21 | 13 | 13 | 14 | 26 | 14 | 11 | 22 | 31 | 37 | 10 | -27 | -73.0% |
| LAND- en BOSBOUW | 15 | 76 | 24 | 4 | 40 | 86 | 17 | 30 | 48 | 18 | 9 | -9 | -50.0% |
| VISSERIJ en AQUACULTUUR | 0 | 0 | 0 | 0 | 0 | 0 | 0 | 0 | 0 | 0 | 0 | 0 | 0 |
| VOEDINGSINDUSTRIE en VOEDINGSNIJVERHEID | 11 | 11 | 25 | 36 | 36 | 15 | 48 | 77 | 342 | 46 | 36 | -10 | -21.7% |
| TEXTIEL en LEDERINDUSTRIE | 28 | 24 | 0 | 2 | 49 | 6 | 0 | 0 | 0 | 1 | 0 | -1 | -100.0% |
| HOUTINDUSTRIE | 0 | 0 | 0 | 1 | 0 | 0 | 12 | 7 | 2 | 4 | 8 | 4 | 100.0% |
| PAPIERINDUSTRIE | 2 | 0 | 0 | 0 | 0 | 0 | 9 | 0 | 2 | 0 | 0 | 0 | 0 |
| DRUKKERIJEN, UITGEVERIJEN en MEDIA | 80 | 146 | 11 | 23 | 125 | 17 | 31 | 337 | 214 | 101 | 118 | 17 | 16.8% |
| CHEMISCHE- & KUNSTSTOFINDUSTRIE | 0 | 4 | 2 | 0 | 17 | 7 | 66 | 222 | 3 | 16 | 0 | -16 | -100.0% |
| BOUWMATERIALENINDUSTRIE | 13 | 0 | 0 | 10 | 0 | 19 | 104 | 1 | 31 | 18 | 23 | 5 | 27.8% |
| METAALINDUSTRIE | 75 | 5 | 21 | 45 | 72 | 352 | 156 | 129 | 40 | 90 | 197 | 107 | 118.9% |
| ELEKTROTECHNIEK, ELEKTRONICA & COMPUTERS | 7 | 12 | 20 | 1 | 4 | 0 | 12 | 19 | 18 | 32 | 76 | 44 | 137.5% |
| MACHINEBOUW | 3 | 0 | 2 | 5 | 95 | 6 | 21 | 3 | 16 | 5 | 1 | -4 | -80.0% |
| BOUW VAN VERVOERSTUIGEN EN COMPONENTEN | 0 | 0 | 0 | 0 | 4 | 0 | 4 | 5 | 7 | 0 | 343 | 343 | |
| MEUBELINDUSTRIE | 3 | 4 | 0 | 15 | 30 | 8 | 4 | 7 | 37 | 17 | 5 | -12 | -70.6% |
| ANDERE INDUSTRIE | 8 | 2 | 10 | 3 | 8 | 2 | 11 | 54 | 42 | 19 | 2 | -17 | -89.5% |
| REPARATIE EN ONDERHOUD | 0 | 0 | 177 | 0 | 6 | 116 | 152 | 26 | 61 | 29 | 57 | 28 | 96.6% |
| ENERGIEPRODUCTIE | 0 | 0 | 0 | 0 | 0 | 0 | 6 | 0 | 0 | 0 | 0 | 0 | 0 |
| WATER- EN AFVALBEHANDELING, SANERING | 2 | 4 | 0 | 41 | 2 | 2 | 0 | 2 | 20 | 10 | 6 | -4 | -40.0% |
| VRUJE BEROEPEN (TOTAAL) | 17 | 25 | 16 | 9 | 54 | 26 | 24 | 26 | 31 | 26 | 57 | 31 | 119.2% |
| Medische beroepen | 0 | 0 | 8 | 0 | 0 | 2 | 0 | 5 | 0 | 10 | 5 | -5 | -50.0% |
| Juridische beroepen | 0 | 0 | 0 | 0 | 0 | 0 | 0 | 2 | 0 | 0 | 0 | 0 | 0 |
| Economische beroepen | 16 | 2 | 1 | 1 | 2 | 13 | 0 | 0 | 6 | 8 | 12 | 4 | 50.0% |
| Bouwtechnische beroepen | 1 | 23 | 7 | 8 | 52 | 11 | 24 | 19 | 25 | 8 | 40 | 32 | 400.0% |
| OVERHEID & ONDERWIJS | 0 | 2 | 0 | 1 | 0 | 18 | 18 | 0 | 6 | 2 | 0 | -2 | -100.0% |
| VERENIGINGEN (vakverenigingen, religieuze organisaties...) | 0 | 0 | 0 | 3 | 0 | 0 | 0 | 0 | 0 | 0 | 0 | 0 | 0 |
| ANDERE | 19 | 7 | 5 | 4 | 34 | 27 | 12 | 40 | 75 | 18 | 57 | 39 | 216.7% |
| ONVOLDOENDE GESPECIFIEERD (NACE KLEINER DAN 5 DIGITS) | 0 | 2 | 0 | 0 | 0 | 0 | 0 | 0 | 0 | 0 | 0 | 0 | 0 |
| ONBEKENDE ACTIVITEIT (GEEN NACE CODE) | 56 | 49 | 21 | 16 | 35 | 109 | 41 | 39 | 47 | 67 | 43 | -24 | -35.8% |

| Aantal faillissementen | | januari-september | | | | | | | | | | | 2015 vs 2014 | | ±% |
|--|--|-------------------|------|------|------|------|------|------|------|------|------|------|--------------|---------|----|
| Limburg | | 2005 | 2006 | 2007 | 2008 | 2009 | 2010 | 2011 | 2012 | 2013 | 2014 | 2015 | 2015 vs 2014 | ±% | |
| TOTAAL | | 347 | 374 | 332 | 336 | 435 | 523 | 569 | 574 | 650 | 580 | 614 | 34 | 5.9% | |
| HORECA | | 65 | 74 | 66 | 67 | 78 | 96 | 102 | 101 | 96 | 83 | 108 | 25 | 30.1% | |
| REPARATIE VAN COMPUTERS EN CONSUMENTENARTIKELEN | | 0 | 0 | 0 | 0 | 1 | 2 | 1 | 4 | 2 | 0 | 2 | 2 | | |
| OVERIGE PERSOONLIJKE DIENSTEN | | 6 | 10 | 7 | 7 | 12 | 20 | 13 | 9 | 24 | 11 | 14 | 3 | 27.3% | |
| BOUW | | 63 | 55 | 71 | 53 | 93 | 107 | 105 | 125 | 142 | 137 | 127 | -10 | -7.3% | |
| TRANSPORT | | 13 | 27 | 12 | 22 | 25 | 12 | 27 | 29 | 26 | 22 | 16 | -6 | -27.3% | |
| KLEINHANDEL | | 42 | 38 | 37 | 35 | 42 | 72 | 72 | 65 | 77 | 55 | 63 | 8 | 14.5% | |
| GROOTHANDEL | | 44 | 35 | 19 | 31 | 39 | 29 | 39 | 39 | 32 | 37 | 34 | -3 | -8.1% | |
| HANDELSBEMIDDELING | | 10 | 4 | 9 | 4 | 9 | 9 | 5 | 9 | 15 | 16 | 10 | -6 | -37.5% | |
| GARAGEHOUDERS & AANVERWANTE SECTOREN | | 7 | 9 | 5 | 9 | 12 | 12 | 22 | 14 | 24 | 17 | 12 | -5 | -29.4% | |
| DIENSTVERLENING AAN BEDRIJVEN | | 31 | 43 | 36 | 35 | 45 | 50 | 74 | 68 | 66 | 72 | 75 | 3 | 4.2% | |
| VERZEKERINGEN EN VERMOGENSBEHEER | | 0 | 0 | 2 | 0 | 0 | 2 | 1 | 1 | 0 | 0 | 1 | 1 | | |
| SPORT & RECREATIE | | 2 | 5 | 3 | 5 | 5 | 3 | 6 | 3 | 8 | 4 | 8 | 4 | 100.0% | |
| IMMO | | 3 | 7 | 5 | 6 | 3 | 8 | 7 | 5 | 5 | 10 | 5 | -5 | -50.0% | |
| LAND- en BOSBOUW | | 6 | 4 | 10 | 4 | 8 | 5 | 10 | 7 | 12 | 7 | 20 | 13 | 185.7% | |
| VISSERIJ en AQUACULTUUR | | 0 | 0 | 0 | 0 | 0 | 0 | 0 | 0 | 0 | 0 | 0 | 0 | | |
| VOEDINGSINDUSTRIE en VOEDINGSNIJVERHEID | | 4 | 0 | 0 | 3 | 6 | 9 | 8 | 9 | 8 | 7 | 10 | 3 | 42.9% | |
| TEXTIEL en LEDERINDUSTRIE | | 1 | 1 | 1 | 1 | 0 | 2 | 1 | 4 | 1 | 0 | 3 | 3 | | |
| HOUTINDUSTRIE | | 2 | 1 | 2 | 2 | 0 | 2 | 2 | 1 | 1 | 3 | 3 | 0 | 0.0% | |
| PAPIERINDUSTRIE | | 0 | 0 | 0 | 1 | 0 | 0 | 1 | 0 | 0 | 0 | 0 | 0 | | |
| DRUKKERIJEN, UITGEVERIJEN en MEDIA | | 1 | 1 | 3 | 2 | 4 | 3 | 5 | 3 | 9 | 4 | 3 | -1 | -25.0% | |
| CHEMISCHE- & KUNSTSTOFINDUSTRIE | | 0 | 2 | 0 | 1 | 1 | 0 | 0 | 4 | 5 | 1 | 2 | -1 | -100.0% | |
| BOUWMATERIALENINDUSTRIE | | 2 | 1 | 2 | 0 | 1 | 3 | 1 | 4 | 2 | 1 | 1 | 0 | 0.0% | |
| METAALINDUSTRIE | | 9 | 5 | 7 | 4 | 10 | 13 | 14 | 3 | 9 | 16 | 14 | -2 | -12.5% | |
| ELEKTROTECHNIEK, ELEKTRONICA & COMPUTERS | | 2 | 1 | 0 | 1 | 2 | 2 | 3 | 1 | 1 | 2 | 0 | -2 | -100.0% | |
| MACHINEBOUW | | 2 | 1 | 2 | 1 | 1 | 3 | 2 | 1 | 5 | 2 | 2 | 0 | 0.0% | |
| BOUW VAN VERVOERSTUIGEN EN COMPONENTEN | | 0 | 0 | 1 | 2 | 0 | 1 | 1 | 0 | 1 | 0 | 0 | 0 | | |
| MEUBELINDUSTRIE | | 2 | 1 | 2 | 1 | 2 | 5 | 1 | 1 | 1 | 2 | 1 | -1 | -50.0% | |
| ANDERE INDUSTRIE | | 3 | 0 | 1 | 1 | 5 | 1 | 2 | 1 | 2 | 0 | 0 | 0 | | |
| REPARATIE EN ONDERHOUD | | 0 | 0 | 0 | 3 | 0 | 2 | 1 | 1 | 2 | 4 | 3 | -1 | -25.0% | |
| ENERGIEPRODUCTIE | | 0 | 0 | 0 | 0 | 0 | 0 | 1 | 0 | 0 | 0 | 0 | 0 | | |
| WATER- EN AFVALBEHANDELING, SANERING | | 0 | 1 | 0 | 1 | 1 | 1 | 1 | 0 | 2 | 1 | 1 | 0 | 0.0% | |
| VRUJE BEROEPEN (TOTAAL) | | 6 | 6 | 4 | 5 | 3 | 6 | 8 | 3 | 9 | 7 | 11 | 4 | 57.1% | |
| Medische beroepen | | 0 | 0 | 0 | 0 | 0 | 0 | 1 | 0 | 0 | 1 | 2 | 1 | 100.0% | |
| Juridische beroepen | | 0 | 0 | 0 | 0 | 0 | 0 | 0 | 0 | 0 | 0 | 0 | 0 | | |
| Economische beroepen | | 4 | 0 | 0 | 1 | 2 | 0 | 1 | 3 | 3 | 1 | 1 | 0 | 0.0% | |
| Bouwtechnische beroepen | | 2 | 6 | 4 | 4 | 1 | 6 | 6 | 0 | 6 | 5 | 8 | 3 | 60.0% | |
| OVERHEID & ONDERWIJS | | 0 | 2 | 2 | 0 | 0 | 1 | 1 | 0 | 2 | 0 | 0 | 0 | | |
| VERENIGINGEN (vakverenigingen, religieuze organisaties...) | | 0 | 0 | 0 | 0 | 0 | 0 | 0 | 0 | 0 | 0 | 0 | 0 | | |
| ANDERE | | 1 | 5 | 2 | 6 | 2 | 6 | 0 | 3 | 5 | 3 | 2 | -1 | -33.3% | |
| ONVOLDOENDE GESPECIFIEERD (NACE KLEINER DAN 5 DIGITS) | | 0 | 0 | 0 | 0 | 0 | 0 | 0 | 0 | 0 | 0 | 0 | 0 | | |
| ONBEKENDE ACTIVITEIT (GEEN NACE CODE) | | 20 | 35 | 21 | 23 | 25 | 36 | 32 | 56 | 56 | 56 | 63 | 7 | 12.5% | |

Potentieel jobverlies

Limburg

januari-september

| | 2005 | 2006 | 2007 | 2008 | 2009 | 2010 | 2011 | 2012 | 2013 | 2014 | 2015 | 2015 vs 2014 | ±% |
|--|-------------|------------|------------|------------|-------------|-------------|-------------|-------------|-------------|-------------|------------|--------------|---------------|
| TOTAAL | 1181 | 497 | 715 | 839 | 1052 | 1041 | 1404 | 1203 | 1770 | 1465 | 952 | -513 | -35,0% |
| HORECA | 46 | 76 | 57 | 107 | 123 | 169 | 117 | 244 | 167 | 316 | 173 | -143 | -45,3% |
| REPARATIE VAN COMPUTERS EN CONSUMENTENARTIKELEN | 0 | 0 | 0 | 0 | 0 | 2 | 2 | 7 | 15 | 0 | 0 | 0 | 0 |
| OVERIGE PERSOONLIJKE DIENSTEN | 4 | 0 | 9 | 2 | 14 | 64 | 25 | 7 | 77 | 16 | 10 | -6 | -37,5% |
| BOUW | 229 | 49 | 291 | 113 | 270 | 284 | 373 | 362 | 498 | 386 | 194 | -192 | -49,7% |
| TRANSPORT | 67 | 33 | 16 | 45 | 100 | 33 | 72 | 69 | 73 | 43 | 88 | -45 | -104,7% |
| KLEINHANDEL | 31 | 35 | 44 | 33 | 57 | 89 | 114 | 74 | 280 | 59 | 166 | 107 | 181,4% |
| GROOTHANDEL | 89 | 90 | 41 | 29 | 117 | 103 | 166 | 109 | 44 | 59 | 59 | 0 | 0,0% |
| HANDELSBEMIDDELING | 4 | 2 | 8 | 2 | 6 | 4 | 2 | 9 | 16 | 13 | 4 | -9 | -69,2% |
| GARAGEHOUDERS & AANVERWANTE SECTOREN | 25 | 19 | 3 | 17 | 17 | 7 | 19 | 18 | 24 | 21 | 7 | -14 | -66,7% |
| DIENSTVERLENING AAN BEDRIJVEN | 77 | 22 | 86 | 85 | 91 | 50 | 202 | 92 | 143 | 65 | 93 | -28 | -43,1% |
| VERZEKERINGEN EN VERMOGENSBEHEER | 0 | 0 | 8 | 0 | 0 | 0 | 0 | 0 | 0 | 0 | 0 | 0 | 0 |
| SPORT & RECREATIE | 3 | 0 | 2 | 6 | 8 | 4 | 5 | 2 | 50 | 2 | 6 | -4 | -200,0% |
| IMMO | 8 | 9 | 1 | 0 | 5 | 3 | 4 | 11 | 4 | 5 | 2 | -3 | -60,0% |
| LAND- en BOSBOUW | 61 | 4 | 34 | 4 | 20 | 6 | 19 | 2 | 20 | 65 | 11 | -54 | -83,1% |
| VISSERIJ en AQUACULTUUR | 0 | 0 | 0 | 0 | 0 | 0 | 0 | 0 | 0 | 0 | 0 | 0 | 0 |
| VOEDINGSINDUSTRIE en VOEDINGSNUIVERHEID | 2 | 0 | 0 | 9 | 52 | 13 | 19 | 32 | 22 | 24 | 22 | -2 | -8,3% |
| TEXTIEL en LEDERINDUSTRIE | 0 | 0 | 21 | 245 | 0 | 5 | 2 | 26 | 2 | 0 | 0 | 0 | 0 |
| HOUTINDUSTRIE | 0 | 14 | 0 | 41 | 0 | 2 | 19 | 6 | 0 | 2 | 1 | -1 | -50,0% |
| PAPIERINDUSTRIE | 0 | 0 | 0 | 13 | 0 | 0 | 3 | 0 | 0 | 0 | 0 | 0 | 0 |
| DRUKKERIJEN, UITGEVERIJEN en MEDIA | 2 | 0 | 3 | 0 | 10 | 4 | 1 | 7 | 22 | 1 | 0 | -1 | -100,0% |
| CHEMISCHE- & KUNSTSTOFINDUSTRIE | 0 | 6 | 0 | 2 | 4 | 0 | 0 | 67 | 47 | 1 | 2 | 1 | 100,0% |
| BOUWMATERIALENINDUSTRIE | 90 | 0 | 19 | 0 | 2 | 15 | 8 | 13 | 65 | 2 | 3 | 1 | 50,0% |
| METAALINDUSTRIE | 330 | 111 | 4 | 46 | 21 | 84 | 124 | 20 | 20 | 122 | 59 | -63 | -51,6% |
| ELEKTROTECHNIEK, ELEKTRONICA & COMPUTERS | 3 | 2 | 0 | 6 | 9 | 29 | 1 | 2 | 4 | 59 | 0 | -59 | -100,0% |
| MACHINEBOUW | 35 | 2 | 30 | 0 | 2 | 5 | 28 | 0 | 97 | 140 | 6 | -134 | -95,7% |
| BOUW VAN VERVOERSTUIGEN EN COMPONENTEN | 0 | 0 | 0 | 4 | 0 | 0 | 33 | 0 | 9 | 0 | 0 | 0 | 0 |
| MEUBELINDUSTRIE | 19 | 1 | 22 | 0 | 4 | 4 | 2 | 0 | 0 | 0 | 0 | 0 | 0 |
| ANDERE INDUSTRIE | 4 | 0 | 0 | 0 | 4 | 0 | 5 | 0 | 0 | 0 | 0 | 0 | 0 |
| REPARATIE EN ONDERHOUD | 0 | 0 | 0 | 0 | 0 | 7 | 0 | 0 | 1 | 7 | 2 | -5 | -71,4% |
| ENERGIEPRODUCTIE | 0 | 0 | 0 | 0 | 0 | 0 | 7 | 0 | 0 | 0 | 0 | 0 | 0 |
| WATER- EN AFVALBEHANDELING, SANERING | 0 | 2 | 0 | 0 | 27 | 0 | 3 | 0 | 0 | 15 | 3 | -12 | -80,0% |
| VRJIE BEROEPEN (TOTAAL) | 9 | 5 | 5 | 7 | 3 | 6 | 21 | 3 | 4 | 15 | 25 | 10 | 66,7% |
| Medische beroepen | 0 | 0 | 0 | 0 | 0 | 0 | 0 | 0 | 0 | 0 | 4 | 4 | 0 |
| Juridische beroepen | 0 | 0 | 0 | 0 | 0 | 0 | 0 | 0 | 0 | 0 | 0 | 0 | 0 |
| Economische beroepen | 3 | 0 | 0 | 1 | 1 | 0 | 1 | 3 | 2 | 1 | 0 | -1 | -100,0% |
| Bouwtechnische beroepen | 6 | 5 | 5 | 6 | 2 | 6 | 20 | 0 | 2 | 14 | 21 | 7 | 50,0% |
| OVERHEID & ONDERWIJS | 0 | 1 | 0 | 0 | 0 | 0 | 0 | 0 | 2 | 0 | 0 | 0 | 0 |
| VERENIGINGEN (vakverenigingen, religieuze organisaties...) | 0 | 0 | 0 | 0 | 0 | 0 | 0 | 0 | 0 | 0 | 0 | 0 | 0 |
| ANDERE | 3 | 1 | 0 | 7 | 2 | 13 | 0 | 1 | 7 | 0 | 1 | 1 | 0 |
| ONVOLDOENDE GESPECIFIEERD (NACE KLEINER DAN 5 DIGITS) | 0 | 0 | 0 | 0 | 0 | 0 | 0 | 0 | 0 | 0 | 0 | 0 | 0 |
| ONBEKENDE ACTIVITEIT (GEEN NACE CODE) | 40 | 13 | 11 | 16 | 84 | 36 | 8 | 20 | 57 | 27 | 15 | -12 | -44,4% |

| Aantal faillissementen Vlaams-Brabant | januari-september | | | | | | | | | | | | 2015 vs 2014 | ±% |
|--|-------------------|------|------|------|------|------|------|------|------|------|------|-----|--------------------|----|
| | 2005 | 2006 | 2007 | 2008 | 2009 | 2010 | 2011 | 2012 | 2013 | 2014 | 2015 | | | |
| TOTAAL | 371 | 367 | 300 | 367 | 444 | 422 | 441 | 501 | 448 | 459 | 467 | 8 | 1.7% | |
| HORECA | 61 | 71 | 54 | 69 | 80 | 80 | 86 | 87 | 76 | 89 | 98 | 9 | 10.1% | |
| REPARATIE VAN COMPUTERS EN CONSUMENTENARTIKELLEN | 2 | 2 | 2 | 1 | 0 | 1 | 3 | 0 | 3 | 1 | 1 | 0 | 0.0% | |
| OVERIGE PERSOONLIJKE DIENSTEN | 6 | 10 | 4 | 1 | 11 | 9 | 7 | 14 | 7 | 13 | 11 | -2 | -15.4% | |
| BOUW | 55 | 35 | 42 | 55 | 74 | 65 | 68 | 82 | 78 | 65 | 83 | 18 | 27.7% | |
| TRANSPORT | 24 | 25 | 20 | 19 | 31 | 30 | 30 | 32 | 25 | 19 | 17 | -2 | -10.5% | |
| KLEINHANDEL | 31 | 43 | 29 | 44 | 47 | 48 | 70 | 52 | 54 | 39 | 52 | 13 | 33.3% | |
| GROOTHANDEL | 42 | 32 | 31 | 27 | 35 | 36 | 27 | 38 | 27 | 25 | 24 | -1 | -4.0% | |
| HANDELSBEMIDDELING | 9 | 10 | 8 | 7 | 10 | 13 | 12 | 6 | 10 | 12 | 7 | -5 | -41.7% | |
| GARAGEHOUDERS & AANVERWANTE SECTOREN | 19 | 8 | 12 | 16 | 22 | 14 | 13 | 17 | 12 | 18 | 16 | -2 | -11.1% | |
| DIENSTVERLENING AAN BEDRIJVEN | 54 | 49 | 44 | 53 | 57 | 58 | 56 | 76 | 76 | 86 | 61 | -25 | -29.1% | |
| VERZEKERINGEN EN VERMOGENSBEHEER | 0 | 1 | 0 | 4 | 3 | 1 | 0 | 0 | 1 | 0 | 2 | 2 | | |
| SPORT & RECREATIE | 3 | 4 | 1 | 5 | 2 | 3 | 4 | 5 | 5 | 2 | 7 | 5 | 250.0% | |
| IMMO | 6 | 5 | 1 | 3 | 5 | 4 | 3 | 9 | 2 | 7 | 12 | 5 | 71.4% | |
| LAND- en BOSBOUW | 4 | 4 | 4 | 2 | 5 | 4 | 1 | 3 | 8 | 0 | 3 | 3 | | |
| VISSERIJ en AQUACULTUUR | 0 | 0 | 0 | 0 | 1 | 0 | 0 | 0 | 0 | 0 | 0 | 0 | 0 | |
| VOEDINGSINDUSTRIE en VOEDINGSNUTVERHOUDING | 5 | 5 | 6 | 8 | 1 | 3 | 3 | 1 | 7 | 8 | 5 | -3 | -37.5% | |
| TEXTIEL en LEDERINDUSTRIE | 2 | 1 | 2 | 1 | 2 | 0 | 1 | 1 | 0 | 1 | 0 | -1 | -100.0% | |
| HOUTINDUSTRIE | 0 | 1 | 1 | 0 | 1 | 1 | 2 | 0 | 0 | 1 | 1 | 0 | 0.0% | |
| PAPIERINDUSTRIE | 0 | 0 | 0 | 2 | 0 | 0 | 0 | 2 | 0 | 0 | 0 | 0 | 0 | |
| DRUKKERIJEN, UITGEVERIJEN en MEDIA | 8 | 8 | 6 | 6 | 8 | 5 | 6 | 4 | 14 | 2 | 4 | -2 | 100.0% | |
| CHEMISCHE- & KUNSTSTOFINDUSTRIE | 1 | 3 | 1 | 0 | 2 | 0 | 2 | 1 | 1 | 2 | 1 | -1 | -50.0% | |
| BOUWMATERIALENINDUSTRIE | 1 | 1 | 1 | 0 | 1 | 1 | 0 | 0 | 2 | 1 | 2 | 1 | 100.0% | |
| METAALINDUSTRIE | 4 | 2 | 5 | 1 | 8 | 2 | 6 | 3 | 3 | 2 | 3 | 1 | 50.0% | |
| ELEKTROTECHNIEK, ELEKTRONICA & COMPUTERS | 1 | 0 | 0 | 2 | 2 | 2 | 0 | 1 | 1 | 1 | 1 | 0 | 0.0% | |
| MACHINEBOUW | 0 | 3 | 0 | 1 | 1 | 2 | 1 | 1 | 3 | 0 | 1 | 1 | | |
| BOUW VAN VERVOERSTUIGEN EN COMPONENTEN | 2 | 0 | 0 | 1 | 0 | 1 | 1 | 0 | 0 | 3 | 0 | -3 | -100.0% | |
| MEUBELINDUSTRIE | 2 | 0 | 0 | 0 | 0 | 0 | 0 | 2 | 1 | 1 | 1 | 0 | 0.0% | |
| ANDERE INDUSTRIE | 0 | 0 | 0 | 0 | 0 | 2 | 1 | 0 | 1 | 2 | 3 | 1 | 50.0% | |
| REPARATIE EN ONDERHOUD | 0 | 0 | 0 | 1 | 0 | 0 | 0 | 0 | 1 | 1 | 1 | 0 | 0.0% | |
| ENERGIEPRODUCTIE | 0 | 0 | 0 | 0 | 0 | 0 | 1 | 0 | 0 | 1 | 0 | -1 | -100.0% | |
| WATER- EN AFVALBEHANDELING, SANERING | 1 | 2 | 0 | 1 | 1 | 1 | 1 | 0 | 0 | 0 | 0 | 0 | 0 | |
| VRIJE BEROEPEN (TOTAAL) | 7 | 4 | 4 | 6 | 5 | 1 | 7 | 9 | 6 | 13 | 6 | -7 | -53.8% | |
| Medische beroepen | 0 | 0 | 0 | 1 | 1 | 0 | 2 | 1 | 0 | 4 | 1 | -3 | -75.0% | |
| Juridische beroepen | 0 | 0 | 0 | 0 | 0 | 0 | 0 | 0 | 0 | 1 | 0 | -1 | -100.0% | |
| Economische beroepen | 5 | 3 | 3 | 3 | 0 | 0 | 3 | 2 | 1 | 1 | 0 | -1 | -100.0% | |
| Bouwtechnische beroepen | 2 | 1 | 1 | 2 | 4 | 1 | 2 | 6 | 5 | 7 | 5 | -2 | -28.6% | |
| OVERHEID & ONDERWIJS | 1 | 2 | 1 | 4 | 0 | 1 | 0 | 2 | 1 | 1 | 4 | 3 | 300.0% | |
| VERENIGINGEN (vakverenigingen, religieuze organisaties...) | 0 | 0 | 0 | 0 | 0 | 0 | 0 | 0 | 0 | 1 | 0 | -1 | -100.0% | |
| ANDERE | 2 | 3 | 3 | 4 | 5 | 7 | 4 | 6 | 3 | 7 | 3 | -4 | -57.1% | |
| ONVOLDOENDE GESPECIFIEERD (NACE KLEINER DAN 5 DIGITS) | 1 | 0 | 0 | 0 | 0 | 0 | 0 | 0 | 0 | 0 | 0 | 0 | 0 | |
| ONBEKENDE ACTIVITEIT (GEEN NACE CODE) | 17 | 23 | 18 | 23 | 24 | 27 | 25 | 47 | 20 | 35 | 37 | 2 | 5.7% | |

| Potentieel jobberlies Vlaams-Brabant | januari-september | | | | | | | | | | | | 2015 vs 2014 | a% |
|--|-------------------|------|------|------|------|------|------|------|------|------|------|-----|--------------------|----|
| | 2005 | 2006 | 2007 | 2008 | 2009 | 2010 | 2011 | 2012 | 2013 | 2014 | 2015 | | | |
| TOTAAL | 1101 | 672 | 558 | 1008 | 1540 | 954 | 819 | 875 | 925 | 873 | 923 | 50 | 5.7% | |
| HORECA | 58 | 81 | 41 | 62 | 138 | 117 | 118 | 114 | 120 | 125 | 213 | 88 | 70.4% | |
| REPARATIE VAN COMPUTERS EN CONSUMENTENARTIKELN | 18 | 3 | 0 | 0 | 0 | 0 | 4 | 0 | 43 | 0 | 0 | 0 | 0 | |
| OVERIGE PERSOONLIJKE DIENSTEN | 13 | 55 | 5 | 0 | 6 | 8 | 11 | 37 | 10 | 26 | 20 | -6 | -23.1% | |
| BOUW | 219 | 45 | 123 | 187 | 200 | 170 | 192 | 102 | 150 | 104 | 98 | -6 | -5.8% | |
| TRANSPORT | 235 | 81 | 53 | 157 | 108 | 213 | 131 | 131 | 48 | 58 | 21 | -37 | -63.8% | |
| KLEINHANDEL | 23 | 41 | 21 | 140 | 38 | 38 | 92 | 52 | 51 | 73 | 102 | 29 | 39.7% | |
| GROOTHANDEL | 68 | 124 | 103 | 120 | 118 | 87 | 21 | 105 | 56 | 43 | 82 | 39 | 90.7% | |
| HANDELSBEMIDDELING | 5 | 22 | 12 | 4 | 5 | 11 | 20 | 7 | 11 | 12 | 11 | -1 | -8.3% | |
| GARAGEHOUDERS & AANVERWANTE SECTOREN | 50 | 13 | 12 | 41 | 46 | 21 | 13 | 10 | 9 | 17 | 69 | 52 | 305.9% | |
| DIENSTVERLENING AAN BEDRIJVEN | 88 | 122 | 61 | 114 | 616 | 136 | 74 | 155 | 49 | 209 | 134 | -75 | -35.9% | |
| VERZEKERINGEN EN VERMOGENSBEHEER | 0 | 1 | 0 | 0 | 6 | 7 | 0 | 0 | 0 | 0 | 2 | 2 | 2 | |
| SPORT & RECREATIE | 3 | 2 | 0 | 4 | 0 | 7 | 0 | 16 | 6 | 0 | 2 | 2 | 2 | |
| IMMO | 27 | 3 | 1 | 3 | 5 | 4 | 0 | 8 | 10 | 2 | 18 | 16 | 800.0% | |
| LAND- en BOSBOUW | 16 | 13 | 5 | 2 | 19 | 12 | 0 | 2 | 81 | 0 | 3 | 3 | 3 | |
| VISSERIJ en AQUACULTUUR | 0 | 0 | 0 | 0 | 0 | 0 | 0 | 0 | 0 | 0 | 0 | 0 | 0 | |
| VOEDINGSINDUSTRIE en VOEDINGSNIJVERHEID | 55 | 11 | 16 | 22 | 0 | 59 | 26 | 0 | 32 | 21 | 7 | -14 | -66.7% | |
| TEXTIEL en LEDERINDUSTRIE | 31 | 6 | 2 | 0 | 1 | 0 | 13 | 0 | 0 | 0 | 0 | 0 | 0 | |
| HOUTINDUSTRIE | 0 | 0 | 0 | 0 | 0 | 0 | 2 | 0 | 0 | 0 | 4 | 4 | 4 | |
| PAPIERINDUSTRIE | 0 | 0 | 0 | 4 | 0 | 0 | 0 | 28 | 0 | 0 | 0 | 0 | 0 | |
| DRUKKERIJEN, UITGEVERIJEN en MEDIA | 8 | 19 | 43 | 24 | 46 | 14 | 13 | 4 | 93 | 4 | 3 | -1 | -25.0% | |
| CHEMISCHE- & KUNSTSTOFINDUSTRIE | 2 | 12 | 1 | 0 | 98 | 0 | 16 | 5 | 15 | 7 | 2 | -5 | -71.4% | |
| BOUWMATERIALENINDUSTRIE | 2 | 3 | 6 | 0 | 0 | 2 | 0 | 0 | 6 | 3 | 2 | -1 | -33.3% | |
| METAALINDUSTRIE | 40 | 2 | 46 | 1 | 24 | 4 | 16 | 44 | 70 | 2 | 0 | -2 | -100.0% | |
| ELEKTROTECHNIEK, ELEKTRONICA & COMPUTERS | 1 | 0 | 0 | 3 | 7 | 6 | 0 | 2 | 0 | 11 | 0 | -11 | -100.0% | |
| MACHINEBOUW | 0 | 4 | 0 | 2 | 10 | 3 | 2 | 1 | 26 | 0 | 6 | 6 | 6 | |
| BOUW VAN VERVOERSTUIGEN EN COMPONENTEN | 100 | 0 | 0 | 2 | 0 | 0 | 0 | 0 | 0 | 17 | 0 | -17 | -100.0% | |
| MEUBELINDUSTRIE | 5 | 0 | 0 | 0 | 0 | 0 | 0 | 2 | 9 | 1 | 38 | 37 | 3700.0% | |
| ANDERE INDUSTRIE | 0 | 0 | 0 | 0 | 0 | 1 | 0 | 0 | 0 | 1 | 38 | 37 | 3700.0% | |
| REPARATIE EN ONDERHOUD | 0 | 0 | 0 | 0 | 0 | 0 | 0 | 0 | 0 | 1 | 0 | -1 | -100.0% | |
| ENERGIEPRODUCTIE | 0 | 0 | 0 | 0 | 0 | 0 | 2 | 0 | 0 | 1 | 0 | -1 | -100.0% | |
| WATER- EN AFVALBEHANDELING, SANERING | 2 | 1 | 0 | 2 | 2 | 2 | 3 | 0 | 0 | 0 | 0 | 0 | 0 | |
| VRUJE BEROEPEN (TOTAAL) | 0 | 0 | 0 | 63 | 9 | 1 | 26 | 4 | 14 | 14 | 14 | 0 | 0.0% | |
| Medische beroepen | 0 | 0 | 0 | 1 | 0 | 0 | 3 | 0 | 0 | 2 | 0 | -2 | -100.0% | |
| Juridische beroepen | 0 | 0 | 0 | 0 | 0 | 0 | 0 | 0 | 0 | 0 | 0 | 0 | 0 | |
| Economische beroepen | 0 | 0 | 0 | 60 | 0 | 0 | 0 | 0 | 0 | 0 | 0 | 0 | 0 | |
| Bouwtechnische beroepen | 0 | 0 | 0 | 2 | 9 | 1 | 23 | 4 | 14 | 12 | 14 | 2 | 16.7% | |
| OVERHEID & ONDERWIJS | 23 | 0 | 7 | 0 | 0 | 0 | 0 | 0 | 0 | 4 | 7 | 3 | 75.0% | |
| VERENIGINGEN (vakverenigingen, religieuze organisaties...) | 0 | 0 | 0 | 0 | 0 | 0 | 0 | 0 | 0 | 0 | 0 | 0 | 0 | |
| ANDERE | 5 | 3 | 0 | 4 | 23 | 18 | 2 | 0 | 1 | 10 | 0 | -10 | -100.0% | |
| ONVOLDOENDE GESPECIFIEERD (NACE KLEINER DAN 5 DIGITS) | 0 | 0 | 0 | 0 | 0 | 0 | 0 | 0 | 0 | 0 | 0 | 0 | 0 | |
| ONBEKENDE ACTIVITEIT (GEEN NACE CODE) | 4 | 5 | 0 | 47 | 15 | 13 | 22 | 46 | 15 | 107 | 27 | -80 | -74.8% | |

| Aantal faillissementen Waals-Brabant | januari-september | | | | | | | | | | | 2015 vs 2014 | ±% |
|--|-------------------|------|------|------|------|------|------|------|------|------|------|--------------------|---------|
| | 2005 | 2006 | 2007 | 2008 | 2009 | 2010 | 2011 | 2012 | 2013 | 2014 | 2015 | | |
| TOTAAL | 245 | 206 | 212 | 203 | 266 | 257 | 272 | 281 | 327 | 318 | 295 | -23 | -7.2% |
| HORECA | 20 | 18 | 22 | 34 | 22 | 27 | 32 | 33 | 45 | 38 | 38 | 0 | 0.0% |
| REPARATIE VAN COMPUTERS EN CONSUMENTENARTIKELLEN | 1 | 0 | 0 | 0 | 2 | 3 | 1 | 0 | 2 | 0 | 1 | 1 | |
| OVERIGE PERSOONLIJKE DIENSTEN | 7 | 4 | 1 | 7 | 10 | 7 | 7 | 8 | 8 | 8 | 14 | 6 | 75.0% |
| BOUW | 38 | 35 | 24 | 37 | 50 | 47 | 37 | 43 | 54 | 49 | 48 | -1 | -2.0% |
| TRANSPORT | 6 | 9 | 5 | 7 | 17 | 10 | 11 | 8 | 14 | 6 | 9 | 3 | 50.0% |
| KLEINHANDEL | 29 | 28 | 30 | 29 | 37 | 24 | 34 | 45 | 39 | 41 | 32 | -9 | -22.0% |
| GROOTHANDEL | 32 | 25 | 26 | 14 | 20 | 10 | 21 | 18 | 24 | 26 | 19 | -7 | -26.9% |
| HANDELSBEMIDDELING | 9 | 3 | 14 | 8 | 18 | 12 | 10 | 4 | 8 | 15 | 9 | -6 | -40.0% |
| GARAGEHOUDERS & AANVERWANTE SECTOREN | 11 | 15 | 10 | 4 | 10 | 12 | 15 | 8 | 11 | 15 | 11 | -4 | -26.7% |
| DIENSTVERLENING AAN BEDRIJVEN | 47 | 39 | 42 | 30 | 46 | 57 | 48 | 61 | 52 | 68 | 54 | -14 | -20.6% |
| VERZEKERINGEN EN VERMOGENSBEHEER | 0 | 0 | 0 | 0 | 0 | 0 | 0 | 1 | 0 | 0 | 1 | 1 | |
| SPORT & RECREATIE | 2 | 1 | 1 | 4 | 3 | 2 | 3 | 2 | 2 | 1 | 5 | 4 | 400.0% |
| IMMO | 4 | 1 | 1 | 4 | 4 | 9 | 4 | 6 | 10 | 5 | 6 | 1 | 20.0% |
| LAND- en BOSBOUW | 0 | 1 | 1 | 1 | 1 | 3 | 1 | 2 | 5 | 1 | 2 | 1 | 100.0% |
| VISSERIJ en AQUACULTUUR | 0 | 0 | 0 | 0 | 0 | 0 | 0 | 0 | 1 | 0 | 0 | 0 | |
| VOEDINGSINDUSTRIE en VOEDINGSMIDDELVERLENING | 2 | 2 | 6 | 1 | 1 | 4 | 3 | 3 | 4 | 1 | 0 | -1 | -100.0% |
| TEXTIEL en LEDERINDUSTRIE | 1 | 0 | 0 | 0 | 0 | 0 | 1 | 1 | 2 | 1 | 0 | -1 | -100.0% |
| HOUTINDUSTRIE | 2 | 0 | 0 | 0 | 1 | 2 | 2 | 0 | 0 | 1 | 0 | -1 | -100.0% |
| PAPIERINDUSTRIE | 0 | 0 | 1 | 1 | 1 | 0 | 1 | 1 | 2 | 0 | 0 | 0 | |
| DRUKKERIJEN, UITGEVERIJEN en MEDIA | 4 | 3 | 3 | 1 | 9 | 4 | 8 | 1 | 6 | 6 | 6 | 0 | 0.0% |
| CHEMISCHE- & KUNSTSTOFINDUSTRIE | 3 | 2 | 2 | 1 | 0 | 1 | 0 | 1 | 2 | 1 | 1 | 0 | 0.0% |
| BOUWMATERIALENINDUSTRIE | 1 | 0 | 0 | 0 | 0 | 0 | 0 | 0 | 0 | 0 | 2 | 2 | |
| METAALINDUSTRIE | 2 | 3 | 2 | 2 | 0 | 1 | 3 | 1 | 0 | 3 | 5 | 2 | 66.7% |
| ELEKTROTECHNIEK, ELEKTRONICA & COMPUTERS | 1 | 1 | 0 | 1 | 1 | 2 | 1 | 1 | 3 | 0 | 2 | 2 | |
| MACHINEBOUW | 2 | 1 | 0 | 1 | 1 | 1 | 0 | 1 | 1 | 0 | 0 | 0 | |
| BOUW VAN VERVOERSTUIGEN EN COMPONENTEN | 0 | 0 | 0 | 0 | 0 | 0 | 0 | 0 | 1 | 0 | 0 | 0 | |
| MEUBELINDUSTRIE | 0 | 1 | 1 | 1 | 0 | 4 | 1 | 2 | 1 | 1 | 0 | -1 | -100.0% |
| ANDERE INDUSTRIE | 2 | 0 | 3 | 0 | 0 | 1 | 2 | 2 | 3 | 0 | 0 | 0 | |
| REPARATIE EN ONDERHOUD | 0 | 0 | 0 | 0 | 0 | 0 | 0 | 0 | 0 | 0 | 1 | 1 | |
| ENERGIEPRODUCTIE | 0 | 0 | 1 | 0 | 0 | 0 | 0 | 0 | 0 | 0 | 0 | 0 | |
| WATER- EN AFVALBEHANDELING, SANERING | 0 | 0 | 0 | 0 | 1 | 0 | 0 | 0 | 0 | 0 | 0 | 0 | |
| VRUJE BEROEPEN (TOTAAL) | 4 | 4 | 6 | 5 | 2 | 7 | 7 | 2 | 7 | 8 | 19 | 11 | 137.5% |
| Medische beroepen | 0 | 0 | 0 | 1 | 0 | 0 | 1 | 0 | 0 | 1 | 2 | 1 | 100.0% |
| Juridische beroepen | 0 | 0 | 0 | 0 | 0 | 0 | 0 | 0 | 0 | 0 | 0 | 0 | |
| Economische beroepen | 3 | 2 | 1 | 0 | 1 | 1 | 2 | 0 | 1 | 4 | 4 | 0 | 0.0% |
| Bouwtechnische beroepen | 1 | 2 | 5 | 4 | 1 | 6 | 4 | 2 | 6 | 3 | 13 | 10 | 333.3% |
| OVERHEID & ONDERWIJS | 0 | 0 | 0 | 1 | 0 | 0 | 1 | 0 | 1 | 3 | 1 | -2 | -66.7% |
| VERENIGINGEN (vakverenigingen, religieuze organisaties...) | 1 | 0 | 1 | 0 | 0 | 0 | 0 | 0 | 1 | 0 | 0 | 0 | |
| ANDERE | 2 | 0 | 3 | 1 | 1 | 2 | 4 | 4 | 3 | 1 | 1 | 0 | 0.0% |
| ONVOLDOENDE GESPECIFIEERD (NACE KLEINER DAN 5 DIGITS) | 0 | 0 | 0 | 0 | 0 | 0 | 0 | 0 | 0 | 0 | 0 | 0 | |
| ONBEKENDE ACTIVITEIT (GEEN NACE CODE) | 12 | 10 | 6 | 8 | 8 | 5 | 14 | 22 | 15 | 19 | 8 | -11 | -57.9% |

| Potentieel jobverlies Waals-Brabant | januari-september | | | | | | | | | | | 2015 vs 2014 | ±% |
|--|-------------------|------|------|------|------|------|------|------|------|------|------|--------------------|---------|
| | 2005 | 2006 | 2007 | 2008 | 2009 | 2010 | 2011 | 2012 | 2013 | 2014 | 2015 | | |
| TOTAAL | 645 | 411 | 806 | 646 | 587 | 1087 | 849 | 1342 | 788 | 976 | 705 | -271 | -27.8% |
| HORECA | 40 | 14 | 45 | 49 | 44 | 70 | 78 | 56 | 76 | 55 | 82 | 27 | 49.1% |
| REPARATIE VAN COMPUTERS EN CONSUMENTENARTIKELLEN | 1 | 0 | 0 | 0 | 2 | 4 | 0 | 0 | 1 | 0 | 2 | 2 | |
| OVERIGE PERSOONLIJKE DIENSTEN | 47 | 2 | 0 | 4 | 20 | 10 | 13 | 19 | 19 | 46 | 25 | -21 | -45.7% |
| BOUW | 77 | 152 | 87 | 183 | 145 | 361 | 167 | 117 | 149 | 227 | 146 | -81 | -35.7% |
| TRANSPORT | 10 | 30 | 8 | 22 | 35 | 78 | 27 | 42 | 66 | 11 | 14 | 3 | 27.3% |
| KLEINHANDEL | 31 | 21 | 331 | 178 | 61 | 55 | 36 | 60 | 88 | 135 | 45 | -90 | -66.7% |
| GROOTHANDEL | 74 | 49 | 32 | 55 | 71 | 12 | 20 | 109 | 64 | 108 | 55 | -53 | -49.1% |
| HANDELSBEMIDDELING | 0 | 2 | 10 | 12 | 18 | 15 | 33 | 2 | 39 | 9 | 10 | 1 | 11.1% |
| GARAGEHOUDERS & AANVERWANTE SECTOREN | 3 | 14 | 14 | 6 | 73 | 9 | 14 | 14 | 19 | 103 | 21 | -82 | -79.6% |
| DIENSTVERLENING AAN BEDRIJVEN | 110 | 43 | 117 | 51 | 68 | 165 | 157 | 232 | 107 | 165 | 110 | -55 | -33.3% |
| VERZEKERINGEN EN VERMOGENSBEHEER | 0 | 0 | 0 | 0 | 0 | 0 | 0 | 0 | 0 | 0 | 2 | 2 | |
| SPORT & RECREATIE | 1 | 2 | 6 | 5 | 1 | 2 | 2 | 3 | 0 | 0 | 10 | 10 | |
| IMMO | 2 | 0 | 0 | 2 | 7 | 6 | 4 | 19 | 21 | 6 | 11 | 5 | 83.3% |
| LAND- en BOSBOUW | 0 | 0 | 0 | 2 | 2 | 3 | 0 | 0 | 2 | 2 | 4 | 2 | 100.0% |
| VISSERIJ en AQUACULTUUR | 0 | 0 | 0 | 0 | 0 | 0 | 0 | 0 | 0 | 0 | 0 | 0 | |
| VOEDINGSINDUSTRIE en VOEDINGSNIJVERHEID | 3 | 7 | 34 | 0 | 2 | 28 | 5 | 37 | 17 | 6 | 0 | -6 | -100.0% |
| TEXTIEL en LEDERINDUSTRIE | 0 | 0 | 0 | 0 | 0 | 0 | 0 | 0 | 13 | 0 | 0 | 0 | |
| HOUTINDUSTRIE | 0 | 0 | 0 | 0 | 0 | 0 | 6 | 0 | 0 | 2 | 0 | -2 | -100.0% |
| PAPIERINDUSTRIE | 0 | 0 | 1 | 0 | 2 | 0 | 9 | 1 | 17 | 0 | 0 | 0 | |
| DRUKKERIJEN, UITGEVERIJEN en MEDIA | 6 | 4 | 4 | 2 | 25 | 3 | 30 | 0 | 15 | 5 | 78 | 73 | 1460.0% |
| CHEMISCHE- & KUNSTSTOFINDUSTRIE | 127 | 46 | 6 | 7 | 0 | 0 | 0 | 334 | 1 | 2 | 0 | -2 | -100.0% |
| BOUWMATERIALENINDUSTRIE | 3 | 0 | 0 | 0 | 0 | 0 | 0 | 0 | 0 | 0 | 2 | 2 | |
| METAALINDUSTRIE | 94 | 0 | 39 | 37 | 0 | 0 | 28 | 2 | 0 | 3 | 26 | 23 | 766.7% |
| ELEKTROTECHNIEK, ELEKTRONICA & COMPUTERS | 0 | 3 | 0 | 0 | 3 | 226 | 15 | 4 | 11 | 0 | 1 | 1 | |
| MACHINEBOUW | 0 | 2 | 0 | 1 | 0 | 6 | 0 | 2 | 2 | 0 | 0 | 0 | |
| BOUW VAN VERVOERSTUIGEN EN COMPONENTEN | 0 | 0 | 0 | 0 | 0 | 0 | 0 | 0 | 3 | 0 | 0 | 0 | |
| MEUBELINDUSTRIE | 0 | 0 | 0 | 2 | 0 | 8 | 1 | 16 | 3 | 2 | 0 | -2 | -100.0% |
| ANDERE INDUSTRIE | 3 | 0 | 0 | 0 | 0 | 0 | 11 | 2 | 5 | 0 | 0 | 0 | |
| REPARATIE EN ONDERHOUD | 0 | 0 | 0 | 0 | 0 | 0 | 0 | 0 | 0 | 0 | 2 | 2 | |
| ENERGIEPRODUCTIE | 0 | 0 | 4 | 0 | 0 | 0 | 0 | 0 | 0 | 0 | 0 | 0 | |
| WATER- EN AFVALBEHANDELING, SANERING | 0 | 0 | 0 | 0 | 2 | 0 | 0 | 0 | 0 | 0 | 0 | 0 | |
| VRUJE BEROEPEN (TOTAAL) | 2 | 0 | 3 | 21 | 0 | 12 | 107 | 0 | 9 | 8 | 41 | 33 | 412.5% |
| Medische beroepen | 0 | 0 | 0 | 2 | 0 | 0 | 0 | 0 | 0 | 2 | 5 | 3 | 150.0% |
| Juridische beroepen | 0 | 0 | 0 | 0 | 0 | 0 | 0 | 0 | 0 | 0 | 0 | 0 | |
| Economische beroepen | 2 | 0 | 0 | 0 | 0 | 0 | 104 | 0 | 2 | 4 | 6 | 2 | 50.0% |
| Bouwtechnische beroepen | 0 | 0 | 3 | 19 | 0 | 12 | 3 | 0 | 7 | 2 | 30 | 28 | 1400.0% |
| OVERHEID & ONDERWIJS | 0 | 0 | 0 | 2 | 0 | 0 | 2 | 0 | 0 | 4 | 3 | -1 | -25.0% |
| VERENIGINGEN (vakverenigingen, religieuze organisaties...) | 0 | 0 | 1 | 0 | 0 | 0 | 0 | 0 | 1 | 0 | 0 | 0 | |
| ANDERE | 3 | 0 | 2 | 0 | 2 | 5 | 5 | 3 | 8 | 0 | 0 | 0 | |
| ONVOLDOENDE GESPECIFIEERD (NACE KLEINER DAN 5 DIGITS) | 0 | 0 | 0 | 0 | 0 | 0 | 0 | 0 | 0 | 0 | 0 | 0 | |
| ONBEKENDE ACTIVITEIT (GEEN NACE CODE) | 8 | 20 | 62 | 5 | 4 | 9 | 79 | 268 | 32 | 77 | 15 | -62 | -80.5% |

| Aantal faillissementen Henegouwen | januari-september | | | | | | | | | | | 2015 vs 2014 | ±% |
|--|-------------------|------|------|------|------|------|------|------|------|------|------|--------------------|---------|
| | 2005 | 2006 | 2007 | 2008 | 2009 | 2010 | 2011 | 2012 | 2013 | 2014 | 2015 | | |
| TOTAAL | 548 | 533 | 574 | 657 | 766 | 726 | 851 | 810 | 862 | 893 | 809 | -84 | -9.4% |
| HORECA | 91 | 107 | 91 | 126 | 104 | 117 | 145 | 154 | 165 | 152 | 133 | -19 | -12.5% |
| REPARATIE VAN COMPUTERS EN CONSUMENTENARTIKELLEN | 2 | 3 | 0 | 2 | 0 | 2 | 4 | 2 | 0 | 5 | 2 | -3 | -60.0% |
| OVERIGE PERSOONLIJKE DIENSTEN | 6 | 9 | 11 | 8 | 13 | 13 | 26 | 22 | 29 | 25 | 20 | -5 | -20.0% |
| BOUW | 98 | 110 | 115 | 124 | 193 | 153 | 187 | 170 | 178 | 192 | 171 | -21 | -10.9% |
| TRANSPORT | 17 | 21 | 35 | 30 | 35 | 34 | 37 | 31 | 30 | 31 | 33 | 2 | 6.5% |
| KLEINHANDEL | 95 | 78 | 87 | 115 | 145 | 127 | 141 | 129 | 155 | 158 | 130 | -28 | -17.7% |
| GROOTHANDEL | 49 | 38 | 40 | 33 | 45 | 50 | 46 | 46 | 41 | 42 | 41 | -1 | -2.4% |
| HANDELSBEMIDDELING | 14 | 15 | 18 | 33 | 28 | 25 | 39 | 30 | 19 | 31 | 33 | 2 | 6.5% |
| GARAGEHOUDERS & AANVERWANTE SECTOREN | 28 | 20 | 29 | 31 | 29 | 28 | 23 | 26 | 27 | 30 | 19 | -11 | -36.7% |
| DIENSTVERLENING AAN BEDRIJVEN | 42 | 49 | 62 | 57 | 68 | 72 | 77 | 75 | 85 | 74 | 81 | 7 | 9.5% |
| VERZEKERINGEN EN VERMOGENSBEHEER | 0 | 1 | 2 | 0 | 1 | 1 | 2 | 0 | 4 | 2 | 1 | -1 | -50.0% |
| SPORT & RECREATIE | 2 | 2 | 4 | 5 | 8 | 6 | 7 | 3 | 2 | 12 | 9 | -3 | -25.0% |
| IMMO | 9 | 5 | 6 | 4 | 9 | 8 | 5 | 13 | 11 | 12 | 10 | -2 | -16.7% |
| LAND- en BOSBOUW | 0 | 1 | 2 | 4 | 4 | 7 | 7 | 2 | 1 | 6 | 5 | -1 | -16.7% |
| VISSERIJ en AQUACULTUUR | 0 | 0 | 0 | 0 | 1 | 0 | 0 | 0 | 0 | 0 | 0 | 0 | 0% |
| VOEDINGSINDUSTRIE en VOEDINGSNIJVERHEID | 12 | 8 | 9 | 10 | 9 | 7 | 3 | 13 | 9 | 9 | 8 | -1 | -11.1% |
| TEXTIEL en LEDERINDUSTRIE | 5 | 1 | 5 | 2 | 3 | 4 | 4 | 2 | 1 | 5 | 4 | -1 | -20.0% |
| HOUTINDUSTRIE | 3 | 3 | 1 | 2 | 3 | 0 | 3 | 3 | 0 | 3 | 2 | -1 | -33.3% |
| PAPIERINDUSTRIE | 0 | 0 | 0 | 0 | 0 | 0 | 0 | 1 | 1 | 1 | 1 | 0 | 0.0% |
| DRUKKERIJEN, UITGEVERIJEN en MEDIA | 9 | 2 | 7 | 4 | 6 | 3 | 9 | 7 | 12 | 10 | 4 | -6 | -60.0% |
| CHEMISCHE- & KUNSTSTOFINDUSTRIE | 2 | 1 | 2 | 2 | 4 | 2 | 3 | 4 | 2 | 2 | 3 | 1 | 50.0% |
| BOUWMATERIALENINDUSTRIE | 0 | 1 | 0 | 5 | 3 | 2 | 4 | 6 | 3 | 4 | 2 | -2 | -50.0% |
| METAALINDUSTRIE | 14 | 14 | 8 | 10 | 12 | 8 | 20 | 10 | 11 | 14 | 7 | -7 | -50.0% |
| ELEKTROTECHNIEK, ELEKTRONICA & COMPUTERS | 3 | 1 | 1 | 1 | 2 | 0 | 3 | 0 | 2 | 2 | 3 | 1 | 50.0% |
| MACHINEBOUW | 2 | 2 | 0 | 2 | 0 | 1 | 0 | 4 | 3 | 2 | 2 | 0 | 0.0% |
| BOUW VAN VERVOERSTUIGEN EN COMPONENTEN | 1 | 0 | 2 | 0 | 1 | 1 | 0 | 2 | 0 | 1 | 1 | 0 | 0.0% |
| MEUBELINDUSTRIE | 4 | 2 | 0 | 0 | 3 | 2 | 1 | 1 | 1 | 1 | 1 | 0 | 0.0% |
| ANDERE INDUSTRIE | 4 | 1 | 1 | 1 | 2 | 2 | 0 | 1 | 2 | 2 | 1 | -1 | -50.0% |
| REPARATIE EN ONDERHOUD | 0 | 0 | 0 | 1 | 0 | 1 | 0 | 1 | 1 | 4 | 3 | -1 | -25.0% |
| ENERGIEPRODUCTIE | 0 | 0 | 0 | 0 | 0 | 0 | 0 | 0 | 0 | 1 | 1 | 0 | 0.0% |
| WATER- EN AFVALBEHANDELING, SANERING | 1 | 2 | 1 | 2 | 1 | 2 | 2 | 1 | 2 | 1 | 2 | 1 | 100.0% |
| VRUJE BEROEPEN (TOTAAL) | 9 | 5 | 6 | 10 | 9 | 9 | 10 | 8 | 11 | 10 | 15 | 5 | 50.0% |
| Medische beroepen | 1 | 0 | 0 | 0 | 0 | 1 | 1 | 1 | 0 | 1 | 1 | 0 | 0.0% |
| Juridische beroepen | 0 | 0 | 0 | 0 | 0 | 0 | 0 | 0 | 0 | 2 | 1 | -1 | -50.0% |
| Economische beroepen | 3 | 3 | 4 | 5 | 2 | 0 | 1 | 2 | 4 | 0 | 2 | 2 | 100.0% |
| Bouwtechnische beroepen | 5 | 2 | 2 | 5 | 7 | 8 | 8 | 5 | 7 | 7 | 11 | 4 | 57.1% |
| OVERHEID & ONDERWIJS | 2 | 0 | 3 | 0 | 0 | 1 | 1 | 0 | 2 | 2 | 2 | 0 | 0.0% |
| VERENIGINGEN (vakverenigingen, religieuze organisaties...) | 0 | 0 | 0 | 0 | 0 | 0 | 0 | 0 | 0 | 1 | 0 | -1 | -100.0% |
| ANDERE | 5 | 5 | 5 | 6 | 4 | 6 | 5 | 5 | 6 | 9 | 4 | -5 | -55.6% |
| ONVOLDOENDE GESPECIFIEERD (NACE KLEINER DAN 5 DIGITS) | 0 | 0 | 0 | 0 | 0 | 0 | 0 | 0 | 0 | 0 | 0 | 0 | 0% |
| ONBEKENDE ACTIVITEIT (GEEN NACE CODE) | 19 | 26 | 21 | 27 | 21 | 32 | 37 | 38 | 46 | 37 | 55 | 18 | 48.6% |

Potentieel jobverlies

januari-september

Henegouwen

| | 2005 | 2006 | 2007 | 2008 | 2009 | 2010 | 2011 | 2012 | 2013 | 2014 | 2015 | 2015 vs 2014 | % |
|--|------|------|------|------|------|------|------|------|------|------|------|--------------|---------|
| TOTAAL | 1751 | 1307 | 1830 | 1936 | 2758 | 2464 | 2581 | 2916 | 2655 | 3149 | 2563 | -586 | -18.6% |
| HORECA | 117 | 69 | 57 | 188 | 180 | 220 | 203 | 212 | 233 | 225 | 172 | -53 | -23.6% |
| REPARATIE VAN COMPUTERS EN CONSUMENTENARTIKELLEN | 2 | 17 | 0 | 2 | 0 | 4 | 37 | 7 | 0 | 12 | 2 | -10 | -83.3% |
| OVERIGE PERSOONLIJKE DIENSTEN | 8 | 28 | 7 | 12 | 22 | 38 | 83 | 49 | 63 | 47 | 40 | -7 | -14.9% |
| BOUW | 485 | 620 | 744 | 675 | 1016 | 944 | 883 | 703 | 858 | 705 | 568 | -137 | -19.4% |
| TRANSPORT | 143 | 48 | 91 | 150 | 91 | 162 | 199 | 155 | 76 | 91 | 137 | 46 | 50.5% |
| KLEINHANDEL | 174 | 83 | 127 | 216 | 235 | 197 | 227 | 220 | 264 | 282 | 401 | 119 | 42.2% |
| GROOTHANDEL | 97 | 86 | 115 | 161 | 146 | 131 | 96 | 269 | 175 | 260 | 365 | 105 | 40.4% |
| HANDELSBEMIDDELING | 10 | 12 | 11 | 62 | 31 | 32 | 50 | 44 | 50 | 32 | 39 | 7 | 21.9% |
| GARAGEHOUDERS & AANVERWANTE SECTOREN | 82 | 45 | 29 | 32 | 86 | 46 | 29 | 63 | 75 | 55 | 22 | -33 | -60.0% |
| DIENSTVERLENING AAN BEDRIJVEN | 210 | 69 | 97 | 146 | 223 | 188 | 224 | 184 | 287 | 304 | 327 | 23 | 7.6% |
| VERZEKERINGEN EN VERMOGENSBEHEER | 0 | 0 | 1 | 0 | 0 | 0 | 1 | 0 | 2 | 4 | 2 | -2 | -50.0% |
| SPORT & RECREATIE | 6 | 0 | 2 | 11 | 11 | 7 | 34 | 2 | 2 | 11 | 43 | 32 | 290.9% |
| IMMO | 25 | 2 | 0 | 7 | 14 | 11 | 11 | 20 | 48 | 11 | 23 | 12 | 109.1% |
| LAND- en BOSBOUW | 0 | 0 | 0 | 2 | 5 | 8 | 13 | 1 | 2 | 15 | 6 | -9 | -60.0% |
| VISSERIJ en AQUACULTUUR | 0 | 0 | 0 | 0 | 13 | 0 | 0 | 0 | 0 | 0 | 0 | 0 | 0 |
| VOEDINGSINDUSTRIE en VOEDINGSNIJVERHEID | 29 | 21 | 28 | 64 | 67 | 16 | 9 | 38 | 30 | 39 | 9 | -30 | -76.9% |
| TEXTIEL en LEDERINDUSTRIE | 167 | 1 | 331 | 22 | 11 | 88 | 18 | 3 | 54 | 140 | 6 | -134 | -95.7% |
| HOUTINDUSTRIE | 11 | 15 | 0 | 3 | 2 | 0 | 14 | 6 | 0 | 131 | 4 | -127 | -96.9% |
| PAPIERINDUSTRIE | 0 | 0 | 0 | 0 | 0 | 0 | 0 | 2 | 16 | 13 | 2 | -11 | -84.6% |
| DRUKKERIJEN, UITGEVERIJEN en MEDIA | 22 | 3 | 32 | 16 | 86 | 4 | 7 | 15 | 31 | 26 | 3 | -23 | -88.5% |
| CHEMISCHE- & KUNSTSTOFINDUSTRIE | 0 | 0 | 9 | 15 | 4 | 1 | 45 | 45 | 10 | 20 | 87 | 67 | 335.0% |
| BOUWMATERIALENINDUSTRIE | 0 | 0 | 0 | 39 | 252 | 23 | 42 | 413 | 2 | 7 | 3 | -4 | -57.1% |
| METAALINDUSTRIE | 76 | 55 | 89 | 64 | 137 | 221 | 159 | 68 | 96 | 318 | 54 | -264 | -83.0% |
| ELEKTROTECHNIEK, ELEKTRONICA & COMPUTERS | 26 | 4 | 30 | 2 | 1 | 0 | 10 | 0 | 37 | 2 | 16 | 14 | 700.0% |
| MACHINEBOUW | 6 | 20 | 0 | 0 | 0 | 2 | 0 | 104 | 40 | 8 | 26 | 18 | 225.0% |
| BOUW VAN VERVOERSTUIGEN EN COMPONENTEN | 2 | 0 | 1 | 0 | 2 | 2 | 0 | 3 | 0 | 0 | 2 | 2 | 2 |
| MEUBELINDUSTRIE | 28 | 71 | 0 | 0 | 6 | 10 | 11 | 2 | 0 | 1 | 3 | 2 | 200.0% |
| ANDERE INDUSTRIE | 4 | 0 | 0 | 0 | 3 | 4 | 0 | 2 | 38 | 4 | 0 | -4 | -100.0% |
| REPARATIE EN ONDERHOUD | 0 | 0 | 0 | 0 | 0 | 0 | 0 | 5 | 1 | 42 | 11 | -31 | -73.8% |
| ENERGIEPRODUCTIE | 0 | 0 | 0 | 0 | 0 | 0 | 0 | 0 | 0 | 1 | 0 | -1 | -100.0% |
| WATER- EN AFVALBEHANDELING, SANERING | 1 | 21 | 0 | 2 | 0 | 3 | 7 | 2 | 2 | 0 | 3 | 3 | 3 |
| VRUJE BEROEPEN (TOTAAL) | 6 | 3 | 2 | 21 | 44 | 11 | 49 | 12 | 6 | 27 | 31 | 4 | 14.8% |
| Medische beroepen | 0 | 0 | 0 | 0 | 0 | 2 | 2 | 0 | 0 | 0 | 1 | 1 | 1 |
| Juridische beroepen | 0 | 0 | 0 | 0 | 0 | 0 | 0 | 0 | 0 | 4 | 0 | -4 | -100.0% |
| Economische beroepen | 2 | 2 | 2 | 4 | 4 | 0 | 3 | 0 | 4 | 0 | 4 | 4 | 4 |
| Bouwtechnische beroepen | 4 | 1 | 0 | 17 | 40 | 9 | 44 | 12 | 2 | 23 | 26 | 3 | 13.0% |
| OVERHEID & ONDERWIJS | 0 | 0 | 17 | 0 | 0 | 2 | 3 | 0 | 8 | 2 | 2 | 0 | 0.0% |
| VERENIGINGEN (vakverenigingen, religieuze organisaties...) | 0 | 0 | 0 | 0 | 0 | 0 | 0 | 0 | 0 | 13 | 0 | -13 | -100.0% |
| ANDERE | 3 | 0 | 7 | 6 | 10 | 51 | 9 | 2 | 7 | 195 | 17 | -178 | -91.3% |
| ONVOLDOENDE GESPECIFIEERD (NACE KLEINER DAN 5 DIGITS) | 0 | 0 | 0 | 0 | 0 | 0 | 0 | 0 | 0 | 0 | 0 | 0 | 0 |
| ONBEKENDE ACTIVITEIT (GEEN NACE CODE) | 11 | 14 | 3 | 18 | 60 | 38 | 108 | 265 | 142 | 106 | 137 | 31 | 29.2% |

| Aantal faillissementen | | januari-september | | | | | | | | | | | | | |
|--|------|-------------------|------|------|------|------|------|------|------|------|------|--------------|--------|--|--|
| Namen | 2005 | 2006 | 2007 | 2008 | 2009 | 2010 | 2011 | 2012 | 2013 | 2014 | 2015 | 2015 vs 2014 | % | | |
| TOTAAL | 216 | 234 | 219 | 233 | 278 | 276 | 313 | 282 | 281 | 335 | 305 | -30 | -9.0% | | |
| HORECA | 45 | 48 | 38 | 37 | 54 | 48 | 57 | 49 | 55 | 47 | 65 | 18 | 38.3% | | |
| REPARATIE VAN COMPUTERS EN CONSUMENTENARTIKELEN | 2 | 1 | 0 | 2 | 0 | 0 | 2 | 1 | 2 | 3 | 1 | -2 | -66.7% | | |
| OVERIGE PERSOONLIJKE DIENSTEN | 7 | 4 | 2 | 7 | 6 | 4 | 7 | 11 | 7 | 13 | 5 | -8 | -61.5% | | |
| BOUW | 43 | 44 | 48 | 42 | 53 | 48 | 67 | 49 | 67 | 94 | 78 | -16 | -17.0% | | |
| TRANSPORT | 11 | 8 | 7 | 7 | 11 | 13 | 7 | 16 | 7 | 16 | 9 | -7 | -43.8% | | |
| KLEINHANDEL | 36 | 32 | 33 | 31 | 35 | 48 | 51 | 50 | 49 | 43 | 45 | 2 | 4.7% | | |
| GROOTHANDEL | 10 | 14 | 12 | 17 | 14 | 18 | 22 | 8 | 8 | 13 | 13 | 0 | 0.0% | | |
| HANDELSBEMIDDELING | 9 | 6 | 9 | 8 | 11 | 8 | 10 | 6 | 4 | 8 | 6 | -2 | -25.0% | | |
| GARAGEHOUDERS & AANVERWANTE SECTOREN | 10 | 10 | 14 | 14 | 12 | 13 | 11 | 4 | 8 | 8 | 13 | 5 | 62.5% | | |
| DIENSTVERLENING AAN BEDRIJVEN | 18 | 20 | 22 | 22 | 23 | 31 | 37 | 32 | 26 | 44 | 27 | -17 | -38.6% | | |
| VERZEKERINGEN EN VERMOGENSBEHEER | 0 | 0 | 0 | 0 | 0 | 0 | 0 | 0 | 0 | 0 | 0 | 0 | 0.0% | | |
| SPORT & RECREATIE | 2 | 0 | 2 | 2 | 4 | 5 | 2 | 1 | 2 | 3 | 6 | 3 | 100.0% | | |
| IMMO | 1 | 5 | 2 | 3 | 4 | 6 | 1 | 6 | 1 | 1 | 3 | 2 | 200.0% | | |
| LAND- en BOSBOUW | 4 | 4 | 3 | 3 | 4 | 3 | 4 | 5 | 1 | 4 | 3 | -1 | -25.0% | | |
| VISSERIJ en AQUACULTUUR | 0 | 0 | 0 | 0 | 1 | 0 | 0 | 0 | 0 | 0 | 0 | 0 | 0.0% | | |
| VOEDINGSINDUSTRIE en VOEDINGSNLIJVERHEID | 1 | 4 | 3 | 3 | 7 | 4 | 7 | 2 | 7 | 2 | 5 | 3 | 150.0% | | |
| TEXTIEL en LEDERINDUSTRIE | 1 | 0 | 1 | 1 | 0 | 0 | 2 | 0 | 0 | 0 | 0 | 0 | 0.0% | | |
| HOUTINDUSTRIE | 0 | 5 | 0 | 1 | 0 | 0 | 0 | 0 | 1 | 1 | 1 | 0 | 0.0% | | |
| PAPIERINDUSTRIE | 0 | 0 | 0 | 0 | 0 | 0 | 0 | 0 | 0 | 0 | 0 | 0 | 0.0% | | |
| DRUKKERIJEN, UITGEVERIJEN en MEDIA | 1 | 1 | 0 | 4 | 3 | 4 | 1 | 5 | 5 | 6 | 1 | 1 | 20.0% | | |
| CHEMISCHE- & KUNSTSTOFINDUSTRIE | 1 | 2 | 1 | 1 | 1 | 0 | 0 | 0 | 0 | 1 | 1 | 0 | 0.0% | | |
| BOUWMATERIALENINDUSTRIE | 0 | 0 | 0 | 0 | 1 | 0 | 0 | 4 | 0 | 3 | 1 | -2 | -66.7% | | |
| METAALINDUSTRIE | 1 | 4 | 5 | 3 | 4 | 5 | 2 | 2 | 5 | 6 | 4 | -2 | -33.3% | | |
| ELEKTROTECHNIEK, ELEKTRONICA & COMPUTERS | 0 | 0 | 0 | 0 | 5 | 0 | 1 | 2 | 1 | 0 | 0 | 0 | 0.0% | | |
| MACHINEBOUW | 0 | 2 | 0 | 0 | 2 | 0 | 1 | 0 | 1 | 0 | 0 | 0 | 0.0% | | |
| BOUW VAN VERVOERSTUIGEN EN COMPONENTEN | 1 | 0 | 0 | 0 | 0 | 0 | 0 | 0 | 0 | 0 | 0 | 0 | 0.0% | | |
| MEUBELINDUSTRIE | 0 | 0 | 1 | 0 | 0 | 2 | 0 | 0 | 2 | 1 | 2 | 1 | 100.0% | | |
| ANDERE INDUSTRIE | 0 | 2 | 0 | 0 | 0 | 0 | 1 | 1 | 0 | 0 | 0 | 0 | 0.0% | | |
| REPARATIE EN ONDERHOUD | 1 | 1 | 1 | 0 | 0 | 1 | 0 | 1 | 0 | 0 | 1 | 1 | 100.0% | | |
| ENERGIEPRODUCTIE | 0 | 0 | 0 | 0 | 0 | 0 | 0 | 0 | 0 | 0 | 0 | 0 | 0.0% | | |
| WATER- EN AFVALBEHANDELING, SANERING | 0 | 0 | 0 | 2 | 2 | 0 | 0 | 1 | 0 | 0 | 0 | 0 | 0.0% | | |
| VRUJE BEROEPEN (TOTAAL) | 4 | 5 | 5 | 2 | 6 | 4 | 7 | 6 | 0 | 2 | 3 | 1 | 50.0% | | |
| Medische beroepen | 0 | 0 | 0 | 0 | 0 | 0 | 0 | 1 | 0 | 0 | 0 | 0 | 0.0% | | |
| Juridische beroepen | 0 | 0 | 0 | 0 | 1 | 0 | 0 | 0 | 0 | 0 | 0 | 0 | 0.0% | | |
| Economische beroepen | 1 | 3 | 2 | 1 | 4 | 2 | 3 | 1 | 0 | 0 | 0 | 0 | 0.0% | | |
| Bouwtechnische beroepen | 3 | 2 | 3 | 1 | 1 | 2 | 4 | 4 | 0 | 2 | 3 | 1 | 50.0% | | |
| OVERHEID & ONDERWIJS | 1 | 1 | 1 | 0 | 1 | 2 | 0 | 2 | 0 | 0 | 0 | 0 | 0.0% | | |
| VERENIGINGEN (vakverenigingen, religieuze organisaties...) | 0 | 0 | 0 | 0 | 0 | 0 | 0 | 0 | 0 | 0 | 0 | 0 | 0.0% | | |
| ANDERE | 0 | 3 | 2 | 1 | 1 | 1 | 1 | 3 | 2 | 2 | 1 | -1 | -50.0% | | |
| ONVOLDOENDE GESPECIFIEERD (NACE KLEINER DAN 5 DIGITS) | 0 | 0 | 0 | 0 | 0 | 0 | 0 | 0 | 0 | 0 | 0 | 0 | 0.0% | | |

Potentieel jobverlies

januari-september

Namen

| | 2005 | 2006 | 2007 | 2008 | 2009 | 2010 | 2011 | 2012 | 2013 | 2014 | 2015 | 2015 vs 2014 | ±% |
|--|------|------|------|------|------|------|------|------|------|------|------|--------------|---------|
| TOTAAL | 371 | 407 | 310 | 503 | 586 | 681 | 490 | 522 | 774 | 782 | 592 | -190 | -24.3% |
| HORECA | 67 | 34 | 35 | 88 | 71 | 66 | 76 | 109 | 99 | 63 | 100 | 37 | 58.7% |
| REPARATIE VAN COMPUTERS EN CONSUMENTENARTIKELN | 0 | 0 | 0 | 25 | 0 | 0 | 2 | 0 | 0 | 0 | 0 | 0 | 0 |
| OVERIGE PERSOONLIJKE DIENSTEN | 22 | 7 | 0 | 22 | 14 | 8 | 10 | 19 | 9 | 18 | 6 | -12 | -66.7% |
| BOUW | 136 | 173 | 130 | 131 | 148 | 198 | 101 | 98 | 157 | 206 | 191 | -15 | -7.3% |
| TRANSPORT | 20 | 20 | 6 | 29 | 6 | 38 | 20 | 7 | 2 | 23 | 41 | 18 | 78.3% |
| KLEINHANDEL | 45 | 35 | 35 | 67 | 52 | 48 | 84 | 63 | 75 | 36 | 61 | 25 | 69.4% |
| GROOTHANDEL | 5 | 9 | 14 | 35 | 18 | 22 | 33 | 14 | 9 | 45 | 52 | 7 | 15.6% |
| HANDELSBEMIDDELING | 8 | 28 | 3 | 8 | 6 | 28 | 13 | 3 | 0 | 4 | 4 | 0 | 0.0% |
| GARAGEHOUDERS & AANVERWANTE SECTOREN | 12 | 4 | 3 | 24 | 48 | 24 | 11 | 7 | 7 | 8 | 14 | 6 | 75.0% |
| DIENSTVERLENING AAN BEDRIJVEN | 24 | 15 | 16 | 17 | 20 | 49 | 72 | 48 | 115 | 64 | 39 | -25 | -39.1% |
| VERZEKERINGEN EN VERMOGENSBEHEER | 0 | 0 | 0 | 0 | 0 | 0 | 0 | 0 | 0 | 0 | 0 | 0 | 0 |
| SPORT & RECREATIE | 0 | 0 | 7 | 6 | 1 | 25 | 1 | 2 | 7 | 2 | 16 | 14 | 700.0% |
| IMMO | 1 | 0 | 3 | 1 | 3 | 4 | 0 | 2 | 2 | 3 | 4 | 1 | 33.3% |
| LAND- en BOSBOUW | 0 | 4 | 2 | 2 | 4 | 4 | 8 | 3 | 0 | 0 | 2 | 2 | 2 |
| VISSERIJ en AQUACULTUUR | 0 | 0 | 0 | 0 | 0 | 0 | 0 | 0 | 0 | 0 | 0 | 0 | 0 |
| VOEDINGSINDUSTRIE en VOEDINGSNIJVERHEID | 0 | 4 | 8 | 3 | 25 | 58 | 14 | 1 | 9 | 8 | 10 | 2 | 25.0% |
| TEXTIEL en LEDERINDUSTRIE | 0 | 0 | 2 | 0 | 0 | 0 | 0 | 0 | 0 | 0 | 0 | 0 | 0 |
| HOUTINDUSTRIE | 0 | 17 | 0 | 13 | 0 | 0 | 0 | 0 | 2 | 8 | 2 | -6 | -75.0% |
| PAPIERINDUSTRIE | 0 | 0 | 0 | 0 | 0 | 0 | 0 | 0 | 0 | 0 | 0 | 0 | 0 |
| DRUKKERIJEN, UITGEVERIJEN en MEDIA | 0 | 0 | 0 | 4 | 1 | 10 | 10 | 0 | 9 | 4 | 5 | 1 | 25.0% |
| CHEMISCHE- & KUNSTSTOFINDUSTRIE | 9 | 6 | 0 | 0 | 27 | 0 | 0 | 0 | 0 | 1 | 0 | -1 | -100.0% |
| BOUWMATERIALENINDUSTRIE | 0 | 0 | 0 | 0 | 21 | 0 | 0 | 27 | 0 | 9 | 1 | -8 | -88.9% |
| METAALINDUSTRIE | 10 | 1 | 6 | 9 | 30 | 69 | 1 | 0 | 6 | 184 | 5 | -179 | -97.3% |
| ELEKTROTECHNIEK, ELEKTRONICA & COMPUTERS | 0 | 0 | 0 | 0 | 25 | 0 | 0 | 6 | 3 | 0 | 0 | 0 | 0 |
| MACHINEBOUW | 0 | 41 | 0 | 0 | 21 | 0 | 0 | 0 | 2 | 0 | 0 | 0 | 0 |
| BOUW VAN VERVOERSTUIGEN EN COMPONENTEN | 0 | 0 | 0 | 0 | 0 | 0 | 0 | 0 | 0 | 0 | 0 | 0 | 0 |
| MEUBELINDUSTRIE | 0 | 0 | 0 | 0 | 0 | 4 | 0 | 0 | 2 | 0 | 0 | 0 | 0 |
| ANDERE INDUSTRIE | 0 | 0 | 0 | 0 | 0 | 0 | 21 | 0 | 0 | 0 | 0 | 0 | 0 |
| REPARATIE EN ONDERHOUD | 2 | 2 | 19 | 0 | 0 | 2 | 0 | 2 | 0 | 0 | 0 | 0 | 0 |
| ENERGIEPRODUCTIE | 0 | 0 | 0 | 0 | 0 | 0 | 0 | 0 | 0 | 0 | 0 | 0 | 0 |
| WATER- EN AFVALBEHANDELING, SANERING | 0 | 0 | 0 | 2 | 0 | 0 | 0 | 0 | 0 | 0 | 0 | 0 | 0 |
| VRUJE BEROEPEN (TOTAAL) | 8 | 3 | 5 | 0 | 38 | 4 | 5 | 30 | 0 | 0 | 1 | 1 | 1 |
| Medische beroepen | 0 | 0 | 0 | 0 | 0 | 0 | 0 | 0 | 0 | 0 | 0 | 0 | 0 |
| Juridische beroepen | 0 | 0 | 0 | 0 | 0 | 0 | 0 | 0 | 0 | 0 | 0 | 0 | 0 |
| Economische beroepen | 2 | 3 | 1 | 0 | 3 | 2 | 3 | 0 | 0 | 0 | 0 | 0 | 0 |
| Bouwtechnische beroepen | 6 | 0 | 4 | 0 | 35 | 2 | 2 | 30 | 0 | 0 | 1 | 1 | 1 |
| OVERHEID & ONDERWIJS | 0 | 0 | 0 | 0 | 0 | 0 | 0 | 0 | 0 | 0 | 0 | 0 | 0 |
| VERENIGINGEN (vakverenigingen, religieuze organisaties...) | 0 | 0 | 0 | 0 | 0 | 0 | 0 | 0 | 0 | 0 | 0 | 0 | 0 |
| ANDERE | 0 | 2 | 0 | 0 | 0 | 12 | 0 | 14 | 8 | 0 | 2 | 2 | 2 |
| ONVOLDOENDE GESPECIFIEERD (NACE KLEINER DAN 5 DIGITS) | 0 | 0 | 0 | 0 | 0 | 0 | 0 | 0 | 0 | 0 | 0 | 0 | 0 |
| ONBEKENDE ACTIVITEIT (GEEN NACE CODE) | 2 | 2 | 16 | 17 | 7 | 8 | 8 | 67 | 251 | 96 | 36 | -60 | -62.5% |

| Aantal faillissementen | | januari-september | | | | | | | | | | | | | |
|--|------|-------------------|------|------|------|------|------|------|------|------|------|--------------|---------|--|--|
| Luik | 2005 | 2006 | 2007 | 2008 | 2009 | 2010 | 2011 | 2012 | 2013 | 2014 | 2015 | 2015 vs 2014 | % | | |
| TOTAAL | 599 | 554 | 499 | 556 | 644 | 688 | 699 | 724 | 854 | 854 | 740 | -114 | -13.3% | | |
| HORECA | 125 | 112 | 110 | 105 | 138 | 145 | 163 | 180 | 188 | 201 | 156 | -45 | -22.4% | | |
| REPARATIE VAN COMPUTERS EN CONSUMENTENARTIKELEN | 2 | 2 | 2 | 1 | 1 | 1 | 1 | 5 | 4 | 2 | 1 | -1 | -50.0% | | |
| OVERIGE PERSOONLIJKE DIENSTEN | 15 | 13 | 9 | 23 | 11 | 14 | 15 | 23 | 28 | 30 | 19 | -11 | -36.7% | | |
| BOUW | 97 | 89 | 78 | 121 | 108 | 123 | 118 | 114 | 159 | 141 | 130 | -11 | -7.8% | | |
| TRANSPORT | 24 | 19 | 17 | 21 | 26 | 32 | 39 | 32 | 39 | 23 | 24 | 1 | 4.3% | | |
| KLEINHANDEL | 84 | 85 | 84 | 86 | 113 | 111 | 114 | 97 | 111 | 129 | 111 | -18 | -14.0% | | |
| GROOTHANDEL | 37 | 41 | 37 | 26 | 40 | 33 | 28 | 30 | 30 | 38 | 28 | -10 | -26.3% | | |
| HANDELSBEMIDDELING | 16 | 7 | 5 | 9 | 24 | 15 | 21 | 22 | 28 | 25 | 20 | -5 | -20.0% | | |
| GARAGEHOUDERS & AANVERWANTE SECTOREN | 18 | 23 | 22 | 21 | 23 | 29 | 29 | 23 | 26 | 22 | 33 | 11 | 50.0% | | |
| DIENSTVERLENING AAN BEDRIJVEN | 58 | 47 | 48 | 56 | 58 | 70 | 61 | 67 | 80 | 75 | 84 | 9 | 12.0% | | |
| VERZEKERINGEN EN VERMOGENSBEHEER | 0 | 0 | 0 | 1 | 0 | 1 | 0 | 2 | 1 | 3 | 3 | 0 | 0.0% | | |
| SPORT & RECREATIE | 5 | 5 | 6 | 1 | 7 | 5 | 4 | 3 | 5 | 6 | 4 | -2 | -33.3% | | |
| IMMO | 5 | 12 | 4 | 4 | 6 | 12 | 4 | 12 | 10 | 12 | 12 | 0 | 0.0% | | |
| LAND- en BOSBOUW | 6 | 5 | 3 | 5 | 4 | 5 | 5 | 7 | 11 | 1 | 7 | 6 | 600.0% | | |
| VISSERIJ en AQUACULTUUR | 0 | 0 | 0 | 0 | 0 | 1 | 0 | 0 | 0 | 0 | 0 | 0 | 0.0% | | |
| VOEDINGSINDUSTRIE en VOEDINGSMIDDELINDUSTRIE | 10 | 12 | 9 | 9 | 11 | 8 | 11 | 12 | 18 | 13 | 7 | -6 | -46.2% | | |
| TEXTIEL en LEDERINDUSTRIE | 1 | 0 | 0 | 1 | 3 | 1 | 1 | 3 | 1 | 3 | 1 | -2 | -66.7% | | |
| HOUTINDUSTRIE | 2 | 1 | 3 | 4 | 5 | 4 | 3 | 2 | 2 | 3 | 1 | -2 | -66.7% | | |
| PAPIERINDUSTRIE | 1 | 1 | 1 | 0 | 1 | 0 | 0 | 0 | 0 | 2 | 0 | -2 | -100.0% | | |
| DRUKKERIJEN, UITGEVERIJEN en MEDIA | 7 | 9 | 1 | 4 | 9 | 10 | 9 | 10 | 9 | 8 | 5 | -3 | -37.5% | | |
| CHEMISCHE- & KUNSTSTOFINDUSTRIE | 6 | 0 | 1 | 3 | 2 | 2 | 2 | 1 | 1 | 1 | 1 | 0 | 0.0% | | |
| BOUWMATERIALENINDUSTRIE | 0 | 4 | 0 | 2 | 2 | 0 | 1 | 2 | 1 | 5 | 1 | -4 | -80.0% | | |
| METAALINDUSTRIE | 18 | 7 | 7 | 8 | 5 | 13 | 11 | 9 | 16 | 12 | 15 | 3 | 25.0% | | |
| ELEKTROTECHNIEK, ELEKTRONICA & COMPUTERS | 3 | 0 | 0 | 1 | 3 | 1 | 1 | 2 | 6 | 0 | 0 | 0 | 0.0% | | |
| MACHINEBOUW | 3 | 2 | 2 | 1 | 1 | 3 | 1 | 2 | 1 | 0 | 0 | 0 | 0.0% | | |
| BOUW VAN VERVOERSTUIGEN EN COMPONENTEN | 0 | 0 | 1 | 0 | 0 | 1 | 0 | 0 | 0 | 1 | 0 | -1 | -100.0% | | |
| MEUBELINDUSTRIE | 3 | 1 | 2 | 2 | 3 | 2 | 3 | 1 | 1 | 2 | 1 | -1 | -50.0% | | |
| ANDERE INDUSTRIE | 2 | 1 | 2 | 1 | 0 | 1 | 1 | 2 | 1 | 1 | 2 | 1 | 100.0% | | |
| REPARATIE EN ONDERHOUD | 1 | 0 | 1 | 0 | 0 | 1 | 0 | 0 | 3 | 4 | 4 | 0 | 0.0% | | |
| ENERGIEPRODUCTIE | 0 | 0 | 0 | 0 | 0 | 0 | 0 | 0 | 0 | 0 | 0 | 0 | 0.0% | | |
| WATER- EN AFVALBEHANDELING, SANERING | 3 | 0 | 2 | 1 | 1 | 1 | 0 | 0 | 1 | 1 | 1 | 0 | 0.0% | | |
| VRUJE BEROEPEN (TOTAAL) | 13 | 8 | 5 | 5 | 8 | 5 | 9 | 7 | 6 | 6 | 12 | 6 | 100.0% | | |
| Medische beroepen | 0 | 0 | 0 | 0 | 1 | 0 | 2 | 1 | 0 | 1 | 0 | -1 | -100.0% | | |
| Juridische beroepen | 1 | 0 | 0 | 0 | 0 | 0 | 0 | 0 | 0 | 0 | 0 | 0 | 0.0% | | |
| Economische beroepen | 3 | 3 | 3 | 0 | 1 | 1 | 0 | 5 | 1 | 1 | 5 | 4 | 400.0% | | |
| Bouwtechnische beroepen | 9 | 5 | 2 | 5 | 6 | 4 | 7 | 1 | 5 | 4 | 7 | 3 | 75.0% | | |
| OVERHEID & ONDERWIJS | 1 | 1 | 2 | 1 | 2 | 1 | 0 | 0 | 3 | 6 | 1 | -5 | -83.3% | | |
| VERENIGINGEN (vakverenigingen, religieuze organisaties...) | 0 | 0 | 1 | 1 | 0 | 1 | 0 | 0 | 0 | 1 | 0 | -1 | -100.0% | | |
| ANDERE | 6 | 5 | 7 | 3 | 3 | 7 | 8 | 9 | 8 | 9 | 2 | -7 | -77.8% | | |
| ONVOLDOENDE GESPECIFIEERD (NACE KLEINER DAN 5 DIGITS) | 0 | 0 | 0 | 0 | 0 | 0 | 0 | 0 | 0 | 0 | 0 | 0 | 0.0% | | |
| ONBEKENDE ACTIVITEIT (GEEN NACE CODE) | 27 | 42 | 27 | 29 | 26 | 29 | 36 | 45 | 56 | 68 | 54 | -14 | -20.6% | | |

Potentieel jobverlies

Luik

januari-september

| | 2005 | 2006 | 2007 | 2008 | 2009 | 2010 | 2011 | 2012 | 2013 | 2014 | 2015 | 2015 vs 2014 | % |
|--|------|------|------|------|------|------|------|------|------|------|------|--------------|---------|
| TOTAAL | 1182 | 955 | 713 | 1466 | 1685 | 2026 | 1786 | 1708 | 1717 | 1912 | 1601 | -311 | -16.3% |
| HORECA | 156 | 75 | 97 | 169 | 236 | 257 | 260 | 358 | 350 | 314 | 293 | -21 | -6.7% |
| REPARATIE VAN COMPUTERS EN CONSUMENTENARTIKELLEN | 2 | 0 | 0 | 0 | 0 | 0 | 2 | 1 | 0 | 9 | 0 | -9 | -100.0% |
| OVERIGE PERSOONLIJKE DIENSTEN | 31 | 21 | 10 | 46 | 17 | 34 | 30 | 95 | 52 | 54 | 38 | -16 | -29.6% |
| BOUW | 205 | 270 | 132 | 443 | 429 | 621 | 324 | 331 | 325 | 280 | 360 | 80 | 28.6% |
| TRANSPORT | 94 | 79 | 73 | 62 | 89 | 79 | 234 | 201 | 150 | 45 | 21 | -24 | -53.3% |
| KLEINHANDEL | 121 | 96 | 91 | 136 | 175 | 203 | 209 | 203 | 166 | 229 | 166 | -63 | -27.5% |
| GROOTHANDEL | 64 | 81 | 57 | 47 | 111 | 46 | 65 | 42 | 75 | 82 | 33 | -49 | -59.8% |
| HANDELSBEMIDDELING | 9 | 6 | 2 | 4 | 37 | 8 | 30 | 12 | 22 | 43 | 37 | -6 | -14.0% |
| GARAGEHOUDERS & AANVERWANTE SECTOREN | 20 | 21 | 11 | 22 | 22 | 83 | 40 | 54 | 78 | 28 | 94 | 66 | 235.7% |
| DIENSTVERLENING AAN BEDRIJVEN | 94 | 165 | 99 | 105 | 136 | 191 | 154 | 67 | 199 | 105 | 125 | 20 | 19.0% |
| VERZEKERINGEN EN VERMOGENSBEHEER | 0 | 0 | 0 | 0 | 0 | 1 | 0 | 0 | 2 | 0 | 4 | 4 | |
| SPORT & RECREATIE | 1 | 11 | 2 | 0 | 12 | 6 | 2 | 3 | 6 | 2 | 17 | 15 | 750.0% |
| IMMO | 7 | 4 | 2 | 0 | 13 | 47 | 6 | 7 | 8 | 4 | 12 | 8 | 200.0% |
| LAND- en BOSBOUW | 2 | 16 | 0 | 1 | 13 | 2 | 6 | 9 | 6 | 2 | 6 | 4 | 200.0% |
| VISSERIJ en AQUACULTUUR | 0 | 0 | 0 | 0 | 0 | 1 | 0 | 0 | 0 | 0 | 0 | 0 | 0 |
| VOEDINGSINDUSTRIE en VOEDINGSNIJVERHEID | 75 | 12 | 14 | 96 | 32 | 35 | 88 | 72 | 24 | 47 | 24 | -23 | -48.9% |
| TEXTIEL en LEDERINDUSTRIE | 0 | 0 | 0 | 2 | 4 | 2 | 0 | 4 | 0 | 8 | 2 | -6 | -75.0% |
| HOUTINDUSTRIE | 2 | 0 | 38 | 2 | 6 | 2 | 16 | 2 | 0 | 6 | 14 | 8 | 133.3% |
| PAPIERINDUSTRIE | 1 | 33 | 26 | 0 | 180 | 0 | 0 | 0 | 0 | 2 | 0 | -2 | -100.0% |
| DRUKKERIJEN, UITGEVERIJEN en MEDIA | 10 | 1 | 1 | 4 | 7 | 100 | 14 | 49 | 22 | 8 | 2 | -6 | -75.0% |
| CHEMISCHE- & KUNSTSTOFINDUSTRIE | 14 | 0 | 2 | 7 | 5 | 3 | 0 | 4 | 0 | 0 | 0 | 0 | 0 |
| BOUWMATERIALENINDUSTRIE | 0 | 3 | 0 | 71 | 41 | 0 | 6 | 24 | 1 | 12 | 2 | -10 | -83.3% |
| METAALINDUSTRIE | 88 | 19 | 6 | 118 | 37 | 109 | 221 | 11 | 75 | 189 | 69 | -120 | -63.5% |
| ELEKTROTECHNIEK, ELEKTRONICA & COMPUTERS | 0 | 0 | 0 | 2 | 47 | 0 | 0 | 1 | 37 | 0 | 0 | 0 | 0 |
| MACHINEBOUW | 96 | 0 | 0 | 27 | 2 | 71 | 2 | 3 | 0 | 0 | 0 | 0 | 0 |
| BOUW VAN VERVOERSTUIGEN EN COMPONENTEN | 0 | 0 | 13 | 0 | 0 | 14 | 0 | 0 | 0 | 140 | 0 | -140 | -100.0% |
| MEUBELINDUSTRIE | 2 | 0 | 3 | 5 | 9 | 2 | 11 | 16 | 2 | 2 | 2 | 0 | 0.0% |
| ANDERE INDUSTRIE | 0 | 1 | 0 | 0 | 0 | 3 | 0 | 4 | 1 | 1 | 39 | 38 | 3800.0% |
| REPARATIE EN ONDERHOUD | 14 | 0 | 0 | 0 | 0 | 0 | 0 | 0 | 2 | 2 | 3 | 1 | 50.0% |
| ENERGIEPRODUCTIE | 0 | 0 | 0 | 0 | 0 | 0 | 0 | 0 | 0 | 0 | 0 | 0 | 0 |
| WATER- EN AFVALBEHANDELING, SANERING | 4 | 0 | 2 | 0 | 0 | 2 | 0 | 0 | 1 | 2 | 0 | -2 | -100.0% |
| VRUJE BEROEPEN (TOTAAL) | 4 | 4 | 3 | 4 | 8 | 5 | 11 | 0 | 0 | 27 | 33 | 6 | 22.2% |
| Medische beroepen | 0 | 0 | 0 | 0 | 2 | 0 | 2 | 0 | 0 | 2 | 0 | -2 | -100.0% |
| Juridische beroepen | 0 | 0 | 0 | 0 | 0 | 0 | 0 | 0 | 0 | 0 | 0 | 0 | 0 |
| Economische beroepen | 0 | 0 | 3 | 0 | 2 | 0 | 0 | 0 | 0 | 2 | 7 | 5 | 250.0% |
| Bouwtechnische beroepen | 4 | 4 | 0 | 4 | 4 | 5 | 9 | 0 | 0 | 23 | 26 | 3 | 13.0% |
| OVERHEID & ONDERWIJS | 0 | 0 | 7 | 2 | 2 | 0 | 0 | 0 | 0 | 7 | 0 | -7 | -100.0% |
| VERENIGINGEN (vakverenigingen, religieuze organisaties...) | 0 | 0 | 0 | 0 | 0 | 2 | 0 | 0 | 0 | 0 | 0 | 0 | 0 |
| ANDERE | 3 | 2 | 2 | 4 | 4 | 60 | 5 | 55 | 5 | 28 | 3 | -25 | -89.3% |
| ONVOLDOENDE GESPECIFIEERD (NACE KLEINER DAN 5 DIGITS) | 0 | 0 | 0 | 0 | 0 | 0 | 0 | 0 | 0 | 0 | 0 | 0 | 0 |
| ONBEKENDE ACTIVITEIT (GEEN NACE CODE) | 63 | 35 | 20 | 87 | 11 | 37 | 50 | 80 | 108 | 234 | 202 | -32 | -13.7% |

| Aantal faillissementen | | januari-september | | | | | | | | | | | | | |
|--|--|-------------------|------|------|------|------|------|------|------|------|------|------|--------------|---------|--|
| Luxemburg | | 2005 | 2006 | 2007 | 2008 | 2009 | 2010 | 2011 | 2012 | 2013 | 2014 | 2015 | 2015 vs 2014 | % | |
| TOTAAL | | 99 | 89 | 75 | 86 | 90 | 109 | 111 | 100 | 140 | 129 | 124 | -5 | -3.9% | |
| HORECA | | 26 | 25 | 10 | 27 | 15 | 25 | 33 | 28 | 40 | 29 | 29 | 0 | 0.0% | |
| REPARATIE VAN COMPUTERS EN CONSUMENTENARTIKELLEN | | 0 | 0 | 0 | 0 | 1 | 0 | 1 | 0 | 0 | 1 | 0 | -1 | -100.0% | |
| OVERIGE PERSOONLIJKE DIENSTEN | | 3 | 2 | 3 | 2 | 2 | 3 | 6 | 3 | 3 | 2 | 4 | 2 | 100.0% | |
| BOUW | | 13 | 5 | 16 | 11 | 18 | 19 | 18 | 20 | 32 | 34 | 27 | -7 | -20.6% | |
| TRANSPORT | | 4 | 4 | 3 | 3 | 6 | 1 | 5 | 2 | 2 | 4 | 3 | -1 | -25.0% | |
| KLEINHANDEL | | 18 | 19 | 11 | 11 | 17 | 20 | 15 | 19 | 23 | 25 | 19 | -6 | -24.0% | |
| GROOTHANDEL | | 2 | 6 | 5 | 8 | 1 | 4 | 3 | 5 | 3 | 3 | 7 | 4 | 133.3% | |
| HANDELSBEMIDDELING | | 1 | 0 | 2 | 1 | 2 | 2 | 1 | 1 | 2 | 1 | 0 | -1 | -100.0% | |
| GARAGEHOUDERS & AANVERWANTE SECTOREN | | 8 | 4 | 4 | 5 | 4 | 5 | 3 | 1 | 4 | 8 | 3 | -5 | -62.5% | |
| DIENSTVERLENING AAN BEDRIJVEN | | 1 | 5 | 3 | 3 | 5 | 8 | 9 | 2 | 14 | 3 | 8 | 5 | 166.7% | |
| VERZEKERINGEN EN VERMOGENSBEHEER | | 0 | 0 | 0 | 0 | 0 | 0 | 0 | 0 | 0 | 0 | 0 | 0 | 0.0% | |
| SPORT & RECREATIE | | 2 | 0 | 3 | 1 | 0 | 1 | 1 | 2 | 2 | 1 | 3 | 2 | 200.0% | |
| IMMO | | 1 | 1 | 0 | 0 | 1 | 2 | 3 | 1 | 0 | 0 | 2 | 2 | 2.0% | |
| LAND- en BOSBOUW | | 10 | 6 | 5 | 8 | 4 | 7 | 5 | 1 | 5 | 5 | 7 | 2 | 40.0% | |
| VISSERIJ en AQUACULTUUR | | 1 | 0 | 0 | 0 | 0 | 1 | 0 | 0 | 0 | 0 | 0 | 0 | 0.0% | |
| VOEDINGSINDUSTRIE en VOEDINGSMIDDELVERLENING | | 2 | 1 | 0 | 0 | 1 | 2 | 1 | 4 | 2 | 0 | 3 | 3 | 3.0% | |
| TEXTIEL en LEDERINDUSTRIE | | 0 | 0 | 0 | 0 | 0 | 0 | 0 | 0 | 0 | 0 | 0 | 0 | 0.0% | |
| HOUTINDUSTRIE | | 2 | 0 | 0 | 2 | 3 | 1 | 2 | 1 | 0 | 1 | 0 | -1 | -100.0% | |
| PAPIERINDUSTRIE | | 0 | 0 | 0 | 0 | 0 | 0 | 0 | 0 | 0 | 0 | 0 | 0 | 0.0% | |
| DRUKKERIJEN, UITGEVERIJEN en MEDIA | | 0 | 0 | 2 | 0 | 2 | 0 | 2 | 1 | 0 | 1 | 0 | -1 | -100.0% | |
| CHEMISCHE- & KUNSTSTOFINDUSTRIE | | 0 | 3 | 1 | 0 | 1 | 0 | 0 | 1 | 0 | 0 | 0 | 0 | 0.0% | |
| BOUWMATERIALENINDUSTRIE | | 0 | 0 | 0 | 0 | 0 | 0 | 0 | 1 | 1 | 0 | 0 | 0 | 0.0% | |
| METAALINDUSTRIE | | 1 | 1 | 0 | 1 | 2 | 1 | 0 | 1 | 2 | 4 | 0 | -4 | -100.0% | |
| ELEKTROTECHNIEK, ELEKTRONICA & COMPUTERS | | 0 | 0 | 1 | 0 | 0 | 0 | 0 | 0 | 0 | 0 | 0 | 0 | 0.0% | |
| MACHINEBOUW | | 0 | 0 | 0 | 0 | 0 | 0 | 0 | 0 | 0 | 0 | 0 | 0 | 0.0% | |
| BOUW VAN VERVOERSTUIGEN EN COMPONENTEN | | 0 | 0 | 0 | 0 | 0 | 0 | 0 | 0 | 0 | 0 | 2 | 2 | 2.0% | |
| MEUBELINDUSTRIE | | 0 | 0 | 0 | 1 | 0 | 0 | 1 | 1 | 1 | 0 | 0 | 0 | 0.0% | |
| ANDERE INDUSTRIE | | 0 | 0 | 0 | 1 | 0 | 0 | 0 | 0 | 0 | 0 | 0 | 0 | 0.0% | |
| REPARATIE EN ONDERHOUD | | 0 | 0 | 0 | 0 | 0 | 0 | 1 | 1 | 0 | 0 | 1 | 1 | 1.0% | |
| ENERGIEPRODUCTIE | | 0 | 0 | 0 | 0 | 0 | 0 | 0 | 0 | 0 | 0 | 0 | 0 | 0.0% | |
| WATER- EN AFVALBEHANDELING, SANERING | | 0 | 0 | 0 | 0 | 0 | 0 | 0 | 0 | 1 | 0 | 0 | 0 | 0.0% | |
| VRUJE BEROEPEN (TOTAAL) | | 1 | 3 | 1 | 0 | 1 | 1 | 0 | 2 | 1 | 0 | 0 | 0 | 0.0% | |
| Medische beroepen | | 0 | 1 | 0 | 0 | 0 | 0 | 0 | 0 | 0 | 0 | 0 | 0 | 0.0% | |
| Juridische beroepen | | 0 | 0 | 0 | 0 | 0 | 0 | 0 | 0 | 0 | 0 | 0 | 0 | 0.0% | |
| Economische beroepen | | 1 | 1 | 0 | 0 | 1 | 1 | 0 | 0 | 1 | 0 | 0 | 0 | 0.0% | |
| Bouwtechnische beroepen | | 0 | 1 | 1 | 0 | 0 | 0 | 0 | 2 | 0 | 0 | 0 | 0 | 0.0% | |
| OVERHEID & ONDERWIJS | | 0 | 0 | 0 | 0 | 0 | 0 | 0 | 0 | 1 | 1 | 0 | -1 | -100.0% | |
| VERENIGINGEN (vakverenigingen, religieuze organisaties...) | | 0 | 0 | 0 | 0 | 0 | 0 | 0 | 0 | 0 | 0 | 0 | 0 | 0.0% | |
| ANDERE | | 0 | 0 | 0 | 0 | 1 | 1 | 0 | 0 | 0 | 2 | 0 | -2 | -100.0% | |
| ONVOLDOENDE GESPECIFIEERD (NACE KLEINER DAN 5 DIGITS) | | 0 | 0 | 0 | 0 | 0 | 0 | 0 | 0 | 0 | 0 | 0 | 0 | 0.0% | |
| ONBEKENDE ACTIVITEIT (GEEN NACE CODE) | | 3 | 4 | 5 | 1 | 3 | 5 | 1 | 2 | 1 | 4 | 6 | 2 | 50.0% | |

Potentieel jobverlies

Luxemburg

januari-september

| | 2005 | 2006 | 2007 | 2008 | 2009 | 2010 | 2011 | 2012 | 2013 | 2014 | 2015 | 2015 vs 2014 | % |
|--|------|------|------|------|------|------|------|------|------|------|------|--------------|---------|
| TOTAAL | 208 | 280 | 135 | 178 | 147 | 178 | 194 | 192 | 404 | 259 | 329 | 70 | 27.0% |
| HORECA | 16 | 14 | 1 | 33 | 33 | 29 | 44 | 77 | 68 | 88 | 61 | -27 | -30.7% |
| REPARATIE VAN COMPUTERS EN CONSUMENTENARTIKELLEN | 0 | 0 | 0 | 0 | 2 | 0 | 2 | 0 | 0 | 0 | 0 | 0 | 0 |
| OVERIGE PERSOONLIJKE DIENSTEN | 25 | 1 | 2 | 4 | 4 | 6 | 8 | 4 | 21 | 4 | 10 | 6 | 150.0% |
| BOUW | 34 | 7 | 33 | 53 | 30 | 40 | 43 | 33 | 134 | 53 | 52 | -1 | -1.9% |
| TRANSPORT | 2 | 170 | 4 | 0 | 10 | 2 | 17 | 0 | 2 | 11 | 26 | 15 | 136.4% |
| KLEINHANDEL | 69 | 17 | 3 | 22 | 40 | 48 | 19 | 16 | 37 | 38 | 37 | -1 | -2.6% |
| GROOTHANDEL | 3 | 8 | 23 | 14 | 0 | 2 | 11 | 4 | 4 | 4 | 22 | 18 | 450.0% |
| HANDELSBEMIDDELING | 2 | 0 | 1 | 0 | 4 | 2 | 0 | 0 | 2 | 0 | 0 | 0 | 0 |
| GARAGEHOUDERS & AANVERWANTE SECTOREN | 14 | 12 | 4 | 6 | 4 | 7 | 3 | 0 | 4 | 9 | 8 | -1 | -11.1% |
| DIENSTVERLENING AAN BEDRIJVEN | 0 | 7 | 7 | 3 | 4 | 9 | 8 | 0 | 71 | 3 | 40 | 37 | 1233.3% |
| VERZEKERINGEN EN VERMOGENSBEHEER | 0 | 0 | 0 | 0 | 0 | 0 | 0 | 0 | 0 | 0 | 0 | 0 | 0 |
| SPORT & RECREATIE | 0 | 0 | 3 | 0 | 0 | 0 | 2 | 0 | 0 | 1 | 2 | 1 | 100.0% |
| IMMO | 2 | 2 | 0 | 0 | 0 | 4 | 2 | 1 | 0 | 0 | 0 | 0 | 0 |
| LAND- en BOSBOUW | 14 | 0 | 0 | 10 | 1 | 5 | 6 | 2 | 2 | 6 | 32 | 26 | 433.3% |
| VISSERIJ en AQUACULTUUR | 0 | 0 | 0 | 0 | 0 | 1 | 0 | 0 | 0 | 0 | 0 | 0 | 0 |
| VOEDINGSINDUSTRIE en VOEDINGSNIJVERHEID | 2 | 0 | 0 | 0 | 2 | 4 | 2 | 3 | 44 | 0 | 2 | 2 | 0 |
| TEXTIEL en LEDERINDUSTRIE | 0 | 0 | 0 | 0 | 0 | 0 | 0 | 0 | 0 | 0 | 0 | 0 | 0 |
| HOUTINDUSTRIE | 1 | 0 | 0 | 21 | 4 | 3 | 11 | 0 | 0 | 5 | 0 | -5 | -100.0% |
| PAPIERINDUSTRIE | 0 | 0 | 0 | 0 | 0 | 0 | 0 | 0 | 0 | 0 | 0 | 0 | 0 |
| DRUKKERIJEN, UITGEVERIJEN en MEDIA | 0 | 0 | 2 | 0 | 0 | 0 | 4 | 0 | 0 | 0 | 0 | 0 | 0 |
| CHEMISCHE- & KUNSTSTOFINDUSTRIE | 0 | 42 | 0 | 0 | 1 | 0 | 0 | 2 | 0 | 0 | 0 | 0 | 0 |
| BOUWMATERIALENINDUSTRIE | 0 | 0 | 0 | 0 | 0 | 0 | 0 | 5 | 0 | 0 | 0 | 0 | 0 |
| METAALINDUSTRIE | 22 | 0 | 0 | 0 | 4 | 5 | 0 | 7 | 11 | 33 | 0 | -33 | -100.0% |
| ELEKTROTECHNIEK, ELEKTRONICA & COMPUTERS | 0 | 0 | 16 | 0 | 0 | 0 | 0 | 0 | 0 | 0 | 0 | 0 | 0 |
| MACHINEBOUW | 0 | 0 | 0 | 0 | 0 | 0 | 0 | 0 | 0 | 0 | 0 | 0 | 0 |
| BOUW VAN VERVOERSTUIGEN EN COMPONENTEN | 0 | 0 | 0 | 0 | 0 | 0 | 0 | 0 | 0 | 0 | 0 | 0 | 0 |
| MEUBELINDUSTRIE | 0 | 0 | 0 | 5 | 0 | 0 | 12 | 0 | 2 | 0 | 0 | 0 | 0 |
| ANDERE INDUSTRIE | 0 | 0 | 0 | 7 | 0 | 0 | 0 | 0 | 0 | 0 | 0 | 0 | 0 |
| REPARATIE EN ONDERHOUD | 0 | 0 | 0 | 0 | 0 | 0 | 0 | 30 | 0 | 0 | 0 | 0 | 0 |
| ENERGIEPRODUCTIE | 0 | 0 | 0 | 0 | 0 | 0 | 0 | 0 | 0 | 0 | 0 | 0 | 0 |
| WATER- EN AFVALBEHANDELING, SANERING | 0 | 0 | 0 | 0 | 0 | 0 | 0 | 0 | 0 | 0 | 0 | 0 | 0 |
| VRUJE BEROEPEN (TOTAAL) | 2 | 0 | 1 | 0 | 2 | 1 | 0 | 6 | 0 | 0 | 0 | 0 | 0 |
| Medische beroepen | 0 | 0 | 0 | 0 | 0 | 0 | 0 | 0 | 0 | 0 | 0 | 0 | 0 |
| Juridische beroepen | 0 | 0 | 0 | 0 | 0 | 0 | 0 | 0 | 0 | 0 | 0 | 0 | 0 |
| Economische beroepen | 2 | 0 | 0 | 0 | 2 | 1 | 0 | 0 | 0 | 0 | 0 | 0 | 0 |
| Bouwtechnische beroepen | 0 | 0 | 1 | 0 | 0 | 0 | 0 | 6 | 0 | 0 | 0 | 0 | 0 |
| OVERHEID & ONDERWIJS | 0 | 0 | 0 | 0 | 0 | 0 | 0 | 0 | 2 | 0 | 0 | 0 | 0 |
| VERENIGINGEN (vakverenigingen, religieuze organisaties...) | 0 | 0 | 0 | 0 | 0 | 0 | 0 | 0 | 0 | 0 | 0 | 0 | 0 |
| ANDERE | 0 | 0 | 0 | 0 | 2 | 0 | 0 | 0 | 0 | 2 | 0 | -2 | -100.0% |
| ONVOLDOENDE GESPECIFIEERD (NACE KLEINER DAN 5 DIGITS) | 0 | 0 | 0 | 0 | 0 | 0 | 0 | 0 | 0 | 0 | 0 | 0 | 0 |
| ONBEKENDE ACTIVITEIT (GEEN NACE CODE) | 0 | 0 | 35 | 0 | 0 | 10 | 0 | 2 | 0 | 2 | 37 | 35 | 1750.0% |

Bedrijven met het grootste banenverlies (top 50)

Tijdens de maand september werden een 7 bedrijven met meer dan 35 werknemers failliet verklaard. Het grootste faillissement viel te betreuren bij Bosal Benelux dat 343 personeelsleden telde. Het bedrijf kende sedert begin 2014 duidelijk geaccentueerde betalingsmoeilijkheden en ging in WCO op 26/05/2015. Daarnaast noteren we ook het belangrijke faillissement van SC Retail dat 109 mensen een job verschafte.

| TOP 50 | NAAM BEDRIJF | DATUM | PC | GEMEENTE | VERLOREN JOBS |
|--------|--|-----------|------|----------------------|---------------|
| 1 | BOSAL BENELUX | 01/9/2015 | 2260 | WESTERLO | 343 |
| 2 | GOEMAERE | 10/3/2015 | 7700 | MOESKROEN | 173 |
| 3 | DWBEL | 27/4/2015 | 1060 | SINT-GILLIS | 153 |
| 4 | G & G INTERNATIONAL | 25/3/2015 | 2830 | WILLEBROEK | 135 |
| 5 | BELGO METAL | 22/6/2015 | 9230 | WETTEREN | 130 |
| 6 | K.B.A. | 09/6/2015 | 9880 | AALTER | 127 |
| 7 | SC RETAIL | 03/9/2015 | 2060 | ANTWERPEN | 109 |
| 8 | TALKING FRENCH | 25/3/2015 | 2000 | ANTWERPEN | 104 |
| 9 | GEBROEDERS DE WAELE | 11/6/2015 | 8480 | ICHTEGEM | 102 |
| 10 | EUROTUBE INDUSTRIES | 27/3/2015 | 6460 | CHIMAY | 85 |
| 11 | M ET V GROUP | 16/3/2015 | 4845 | JALHAY | 81 |
| 12 | SR II | 29/1/2015 | 3920 | LOMMEL | 75 |
| 12 | TURNHOUT BOOK PRODUCTIONS | 04/9/2015 | 2300 | TURNHOUT | 75 |
| 12 | GROUPE IMAGE | 18/5/2015 | 1000 | BRUSSEL | 75 |
| 15 | R.C.I. SERVICES | 30/4/2015 | 2170 | MERKSEM (ANTWERPEN) | 72 |
| 16 | SISENIOR | 08/6/2015 | 1150 | SINT-PIETERS-WOLUWE | 63 |
| 17 | DELFRAIS | 14/9/2015 | 7522 | TOURNAI | 61 |
| 18 | ISOKA - ISOROK (BELGIEUE) | 04/5/2015 | 7390 | QUAREGNON | 57 |
| 18 | CONSTRUCTION TOUR ET FINITION | 06/7/2015 | 1030 | SCHAARBEEK | 57 |
| 20 | ACTIVE CLEAN SERVICES PLUS | 01/6/2015 | 1040 | ETTERBEEK | 55 |
| 20 | SOCIETE D'EXPLOITATION DES MAGASINS BOUM | 16/7/2015 | 7522 | TOURNAI | 55 |
| 22 | FRANCOIS GILBERT & FILS | 23/3/2015 | 7900 | LEUZE-EN-HAINAUT | 52 |
| 22 | WERKHUIZEN DAMMAN - CROES | 09/4/2015 | 8800 | ROESELARE | 52 |
| 24 | R.V.F. BUSINESS | 23/2/2015 | 1180 | UKKEL | 50 |
| 25 | GOEDWERK | 05/5/2015 | 9200 | DENDERMONDE | 49 |
| 25 | ETABLISSEMENTS LEQUET ET HERKENNE | 16/1/2015 | 4040 | HERSTAL | 49 |
| 27 | CHRONO-BATI | 14/9/2015 | 1070 | ANDERLECHT | 46 |
| 28 | LES PETITES FEES DU LOGIS | 12/1/2015 | 7880 | VLOESBERG | 45 |
| 28 | PENXTEN-FREDERIX | 12/3/2015 | 3583 | PAAL | 45 |
| 30 | LOGISTICS | 15/9/2015 | 6000 | CHARLEROI | 41 |
| 30 | CONFECTIE GOBERT | 19/1/2015 | 9420 | ERPE-MERE | 41 |
| 32 | H.G.R. VERBELEN & CIE | 28/7/2015 | 2610 | WILRIJK (ANTWERPEN) | 40 |
| 33 | ALL-IN-BUILD | 09/2/2015 | 1210 | SINT-JOOST-TEN-NODE | 39 |
| 33 | MEDEX LONCIN | 13/5/2015 | 4431 | LONCIN | 39 |
| 33 | RACK STORE | 27/5/2015 | 6041 | GOSSELIES | 39 |
| 33 | ATMR & E | 02/2/2015 | 1300 | WAVRE | 39 |
| 33 | VAN DOOSSELAERE & ACHTEN | 07/4/2015 | 2000 | ANTWERPEN | 39 |
| 38 | TRANSPORTS DU TRON MONIQUE | 11/5/2015 | 6001 | MARCINELLE | 38 |
| 38 | DODO | 21/4/2015 | 1700 | DILBEEK | 38 |
| 40 | ROYAL ALBERT ELISABETH CLUB MONS | 16/2/2015 | 7000 | MONS | 37 |
| 41 | HABITAT CLEAN SERVICE | 07/5/2015 | 5330 | ASSESE | 36 |
| 41 | PALA CONSTRUCT | 21/9/2015 | 1210 | SINT-JOOST-TEN-NODE | 36 |
| 41 | EXTRA CLEAN SERVICES | 16/3/2015 | 1470 | GENAPPE | 36 |
| 41 | UNICO | 24/3/2015 | 1740 | TERNAT | 36 |
| 45 | MONEYTELL | 07/4/2015 | 9000 | GENT | 35 |
| 45 | DURO INVEST | 18/5/2015 | 7000 | MONS | 35 |
| 45 | AFINCO | 29/1/2015 | 9000 | GENT | 35 |
| 45 | PJOLINE | 22/9/2015 | 9000 | GENT | 35 |
| 45 | QUISAN | 09/3/2015 | 1190 | VORST | 35 |
| 45 | PAPERLINX B.V. | 16/4/2015 | 2950 | KAPellen (ANTWERPEN) | 35 |

Opm.: potentieel verloren jobs worden berekend op basis van de laatst gepubliceerde jaarrekening of RSZ-gegevens van de failliete entiteit.

Over Graydon

Het handelsinformatiekantoor Graydon Belgium nv is in Berchem gevestigd en vormt een ploeg van 140 medewerkers. Dankzij een dagelijkse gedetailleerde opvolging houdt het bedrijf een reusachtige databank up-to-date, gevoed met gegevens over alle in België gevestigde bedrijven, inclusief eenmanszaken en andere economische entiteiten.

Hiermee ontwikkelt Graydon Belgium nv modellen die zowel risico's als groeikansen van ondernemingen tot uitdrukking brengen. Zo rapporteert de studiedienst van Graydon Belgium nv macro-economische tendensen en onderhoudt het bedrijf intensieve banden met diverse officiële instanties.

Graydon Belgium nv richt zich vooral op het bedrijfsleven. Dankzij de databank kent elke geïnteresseerde de evoluties binnen elk individueel bedrijf. We bieden analyse-instrumenten aan die de rentabiliteit van zowel marketing- als verkoopstructuren actief ondersteunen. Graydon Belgium nv tekent voor de inbouw van beslissingssystemen op maat waarmee men de juiste zakenrelaties opspoot, accepteert en opvolgt.

Contact algemeen: 03 280 88 00- info@graydon.be