

STUDIE

Faillissementen

1 september 2016



Overname en gebruik van dit onderzoek wordt aangemoedigd bronvermelding "Graydon Belgium". Deze brochure is louter ter informatie opgesteld. De gegevens zijn ontwikkeld en verwerkt op basis van de Graydon-databanken. Uitgever, informatieverstrekker noch auteurs kunnen aansprakelijk gesteld worden voor mogelijke onnauwkeurigheden. De uiteindelijke interpretatie van de gegevens is voor rekening van de lezer.

**Gelieve als bron 'Graydon Belgium' te vermelden**

**Graydon Belgium nv**  
Uitbreidingstraat 84-b1  
2600 Berchem

Contact: Eric Van den Broele  
Tel.: 03 280 88 55  
**[www.graydon.be](http://www.graydon.be)**

## Inhoudsopgave

|  |    |
|--|----|
| Samenvatting .....   | 5  |
| Opinie: waarom het striktere betaalgedrag van de Brusselse horeca slecht nieuws betekent. .... | 8  |
| Geografische tendensen .....   | 10 |
| Evolutie op regionaal niveau .....   | 10 |
| Evolutie op provinciaal niveau .....   | 12 |
| Evolutie op arrondissementsniveau .....  | 14 |
| Evolutie faillissementen per rechtsvorm .....  | 16 |
| Evolutie faillissementen per leeftijd.....   | 17 |
| Sectorale tendensen.....   | 19 |
| Tendensen binnen de hoofdsectoren: ruwe opdeling .....   | 19 |
| Tendensen binnen de sectoren: fijne opdeling (nace 5 digits) op federaal niveau .....          | 20 |
| Faillissementen en potentieel banenverlies.....  | 21 |
| Algemene cijfers en evoluties m.b.t. faillissementen en banenverlies.....                      | 21 |
| Regionale cijfers: faillissementen en jobverlies per sector .....                              | 23 |
| Bedrijven met het grootste banenverlies (top 50).....  | 51 |
| Over Graydon.....  | 52 |

## Samenvatting

**Tijdens de afgelopen vakantieperiode 2016** kenden we, in vergelijking met dezelfde periode verleden jaar, een daling van het aantal faillissementen. In juli en augustus gingen er 934 bedrijven over de kop. Verleden jaar waren dat er 979 of een daling met -4,6%. De faillissementscijfers liggen traditioneel gevoelig minder tijdens de vakantieperiode waarbij in eerste instantie enkel de hoogdringende zaken worden behandeld.

**Over de eerste acht maanden 2016** kenden we, in vergelijking met dezelfde periode verleden jaar, zelfs een gevoelige daling van het aantal faillissementen. De eerste acht maanden van dit jaar gingen er 6.198 bedrijven over de kop: een daling met maar liefst -11,45%. We moeten al naar het eerste semester 2009 terug om een beter eerste semester te kennen.

**GRAYDON**  
open in business

**Evolutie faillissementen op jaarbasis en voor de periode: januari-augustus**  
**Évolution des faillites sur base annuelle et pour la période: janvier-août**

bron/source: Graydon Belgium nv/isa www.graydon.be

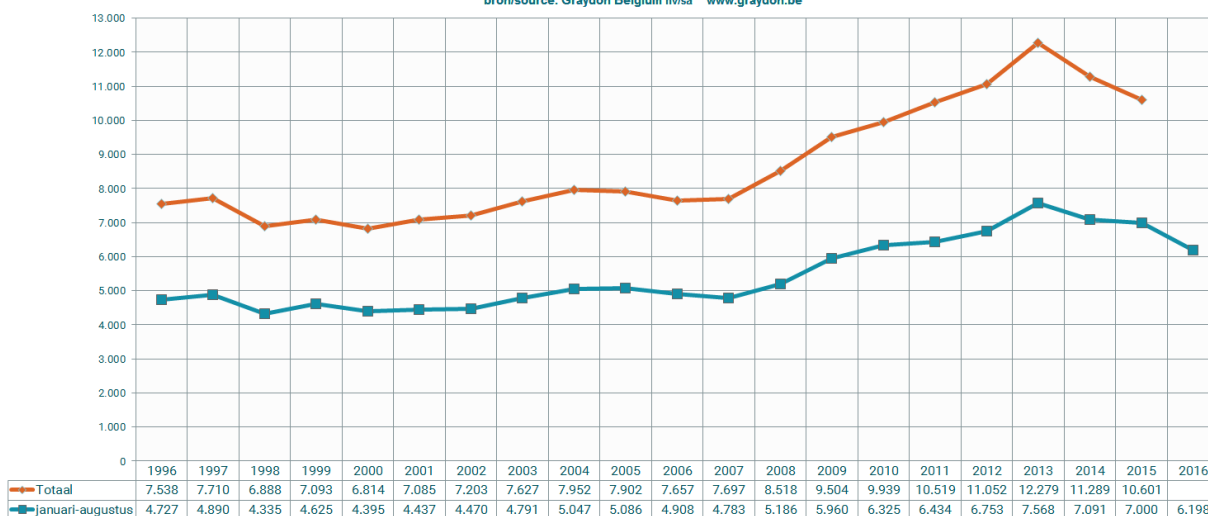

De dalende tendens zet zich door binnen de drie regio's. Echter: binnen het Vlaamse Gewest noteren we een daling van de faillissementscijfers met -2,25%, in Wallonië noteren we een daling met -17,68%. Binnen de jurisdictie van de Brusselse rechtbanken van koophandel noteren we ten opzichte van het eerste semester 2015 zelfs een daling met -25,42%.

Enkel binnen de provincie West- en Oost-Vlaanderen noteren we over de eerste acht maanden van dit jaar lichte stijgingen. Hierbij valt op dat er in West-Vlaanderen heel wat meer horecazaken over de kop gingen (stijging van 87 in 2015 naar 145 in 2016 of +66,7%) terwijl in Brussel het aantal failliete horecazaken (234) identiek is aan het aantal over dezelfde periode 2015.

De faillissementsdaling zet zich over de eerste acht maanden 2016 door in zo goed als alle sectoren. Zo bijvoorbeeld noteren we ten opzichte van dezelfde periode in 2015 belangrijke dalingen binnen de sector bouw (-16,7%) en de zakelijke dienstverlening (-21,9%). Ook binnen de transportsector noteren we een daling met -16,5%.

Enkel binnen de horeca noteren we een lichte stijging met +0,6%. Hierbij gaan steeds meer grotere zaken over de kop. Opvallend detail: binnen Brussel gaan er niet meer horecazaken failliet terwijl we in West-Vlaanderen een stijging van het aantal failliete horecazaken noteren met maar liefst +66,7%

Uiteraard houdt de daling vooral **direct verband met de voorzichtig opwaartse conjunctuurtrend**. Toch spelen ook **andere elementen** een rol:

- De wijziging van de WCO wet (augustus 2013) en in het bijzonder het invoeren van het rolrecht in januari 2015 zorgde voor een gevoelig kleiner aantal bedrijven (-50%) dat gebruik maakte van die wet. De wetswijziging mikte onder meer op het verminderen van het aantal fraude-gevallen en sterfhuisconstructies die zich op opschorting zouden beroepen. In de praktijk zien we dat vooral de allerkleinste bedrijven afhaken. De wetswijziging heeft deels een onbedoeld pervers effect: bedrijven die het wel degelijk bijzonder moeilijk hebben verdwijnen onder de radar van justitie en blijven langer verder sukkelen.<sup>1</sup>
- De populatie ondernemingen die als zwaar ziek kan bestempeld worden is het afgelopen jaar sterk gedaald. Bekijken we louter de vennootschappen dan waren er in 2015 3,31% van de ondernemingen zwaar ziek, in 2014 was dat nog 3,54%. Een daling met 0,23 procentpunt maar dus ook een daling van het volume zwaar zieke ondernemingen met -6,5%. Toch wijst deze beperkte daling ook op het feit dat de rechtbanken ten opzichte van welbepaalde knipperlichten ook minder snel tot faillissementsuitspraak overgaat.<sup>2</sup>
- Algemeen stelt het bedrijvenlandschap het financieel-structureel beter dan de afgelopen jaren. Dit wordt deels verklaard vanuit het uitzuiveringseffect dat de crisisjaren hebben teweeg gebracht maar ook door de vaststelling dat reeds bij het begin van de crisisjaren een belangrijk aantal KMO's –soms noodgedwongen- hun eigen vermogen hebben uitgebouwd.<sup>3 4</sup>
- De faillissementengolf binnen de Brusselse horeca, een forecast die afgelopen maanden –in het bijzonder als gevolg van de aanslagen- door sommigen breed werd uitgesmeerd, blijft voorlopig uit. In vergelijking

---

<sup>1</sup> Zie hiervoor de publicatie "Zeven jaar wco: een statistische stand van zaken" gepubliceerd in het tijdschrift In Foro in samenwerking met de Unie der rechters in Handelszaken van België (U.R.H.B.) : <http://public.graydon.be/downloads/report-zeven-jaar-wco-een-statistische-stand-van-zaken>

<sup>2</sup> Zie hiervoor de publicatie "Gezondheidsbarometer Belgische ondernemingen – situatie 31/12/2015" gepubliceerd in het tijdschrift In Foro in samenwerking met de Unie der rechters in Handelszaken van België (U.R.H.B.) : <http://public.graydon.be/downloads/report-gezondheidsbarometer-belgische-ondernemingen-situatie-31122015>

<sup>3</sup> Id.

<sup>4</sup> Zie hiervoor tevens de studie 'Het KMO-rapport 2016' gepubliceerd in samenwerking met UNIZO en UCM: <http://public.graydon.be/downloads/report-het-kmo-rapport-2016>

met de eerste acht maanden van 2015 zien we op Federaal niveau nauwelijks evolutie: nu tellen we binnen de horeca 1232 faillissementen, verleden jaar waren dat er 1.225. Binnen het Brusselse gewest tellen we van januari tot augustus 2016 234 failliete horecazaken, in 2015 waren dat er eveneens 234. Binnen het Vlaamse gewest noteren we een stijging met +5% (van 619 faillissementen in 2015 naar 650 in 2016). In Wallonië noteren we binnen de horeca zelfs een faillissementsdaling (van 372 in 2015 naar 343 in 2016) met -7,8%.<sup>5 6</sup>

### Evolutie van het aantal faillissementen per maand Évolution du nombre de faillites par mois

bron / source: Graydon Belgium nv/sa www.graydon.be

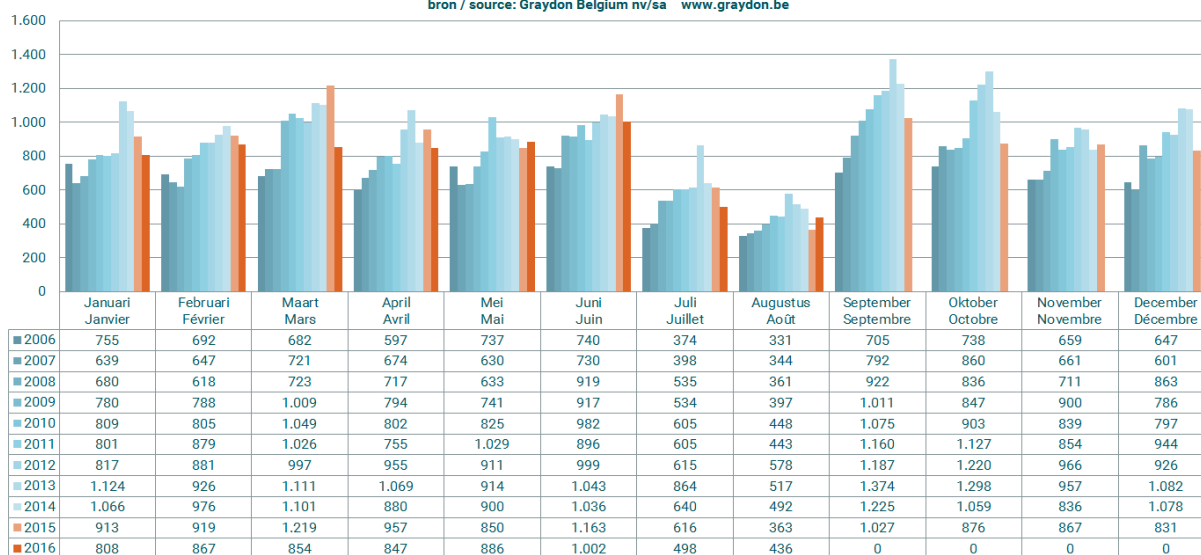

### Evolutie faillissementen tijdens de zomerverlofperiode Evolution des faillites pendant les mois de vacances d'été

bron/source: Graydon Belgium NV/SA www.graydon.be

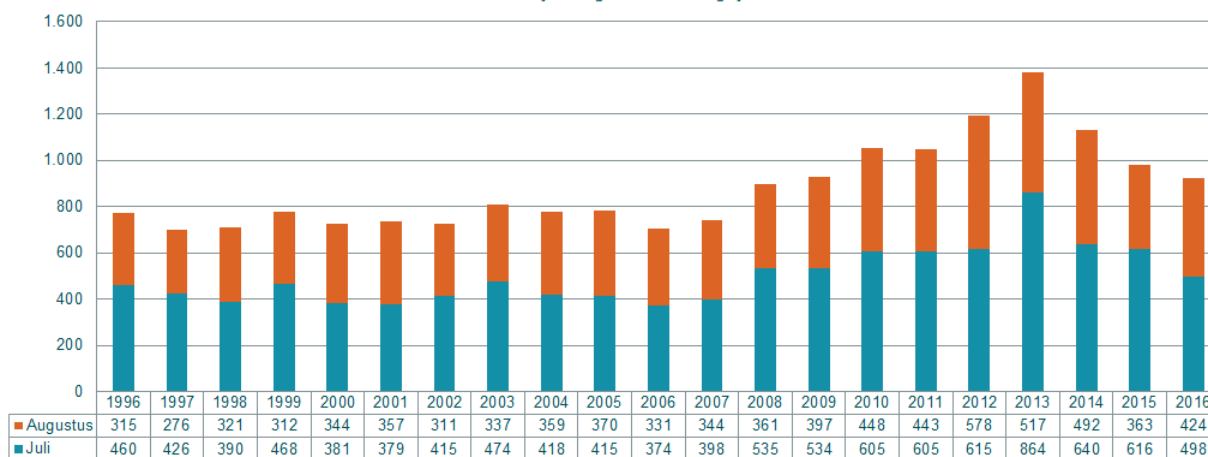

<sup>5</sup> We verwijzen hiervoor naar onze faillissementsstudie van mei jongstleden waar we specifiek ingaan op de situatie binnen de Brusselse horeca.  
[http://public.graydon.be/sites/graydon/files/visual\\_select\\_file/Graydon%20Barometer%20faillissementen%20april%202016.pdf](http://public.graydon.be/sites/graydon/files/visual_select_file/Graydon%20Barometer%20faillissementen%20april%202016.pdf)

<sup>6</sup> U vindt na deze samenvatting een opiniestuk die specifiek op de Brusselse horecaproblematiek ingaat.

## Opinie: waarom het striktere betaalgedrag van de Brusselse horeca slecht nieuws betekent.

Door Eric Van den Broele, Senior Manager Research and Development bij Graydon

**De afgelopen maanden verbeterde het betaalgedrag van de Brusselse horeca spectaculair. Leveranciers legden strenge betaalcondities op en eisten in sommige gevallen meteen boter bij de vis. Onheilsberichten verkondigden dat de sector in moeilijkheden verkeerde, waardoor hun leveranciers wanbetaling en toekomstige afschrijvingen gingen vrezen. Waardoor de horecasector vandaag inderdaad daadwerkelijk in moeilijkheden komt.**

Meerdere aanslagen in de luchthaven van Zaventem en het Brusselse metrostation Maalbeek troffen op 22 maart 2016 de Belgische hoofdstad in het hart. Meteen verschenen de eerste onheilsberichten. De schrik zou er internationaal flink in zitten. Toeristen kozen voortaan andere bestemmingen, terwijl café- en restaurantgangers weg bleven. De klappen die de Brusselse horecasector te incasseren kreeg, kwamen hard aan.

Tenminste, dat was de boodschap die sommige Brusselse horeca-ondernemers zelf uitdroegen in de media. Ze stelden dat door de recente gebeurtenissen in een keer meer dan zeshonderd faillissementsdossiers waren ingediend. De Brusselse horeca ging massaal op de fles, of daar leek het toch op.

De realiteit was enigszins anders. Op basis van de objectieve cijfergegevens van bedrijfsinformatiespecialist Graydon bleek geen sprake van een onmiddellijke toename van het aantal faillissementen. Zelfs tot eind augustus was er nog geen sprake van een verhoogd aantal faillissementen in deze sector.

### Een contra-intuïtieve vaststelling

Uit het trimestrieel Graydon rapport over het betaalgedrag in het Belgische bedrijfsleven – dus ook de Brusselse horeca - kwam wel een andere opvallende vaststelling naar voren. Sinds april 2016 zouden Brusselse horecazaken plots opmerkelijk betere betalende zijn. Een vaststelling die zo contra-intuïtief is, dat ze meermaals werd heronderzocht. Het tegendeel werd immers verwacht: door omzetsdalingen zouden horeca-uitbaters net meer moeite krijgen om hun facturen te betalen. Eerder dan strikter betaalgedrag werd een forse stijging van het aantal wanbetalers vermoed.

De verklaring voor het fenomeen dat zich voordeed, is even eenvoudig als voor de hand liggend. Doemberichten hadden leveranciers – en dat waren zelfs niet de typische horecaleveranciers geweest – ervan overtuigd dat de Brusselse horecasector in slechte papieren zat. Om te voorkomen dat facturen (al te lang) onbetaald bleven, scherpten ze hun verkoopvoorwaarden aan. Zo vonden leveringen nog uitsluitend plaats mits contante betaling. Boter bij de vis, dat was wat deze leveranciers eisten.

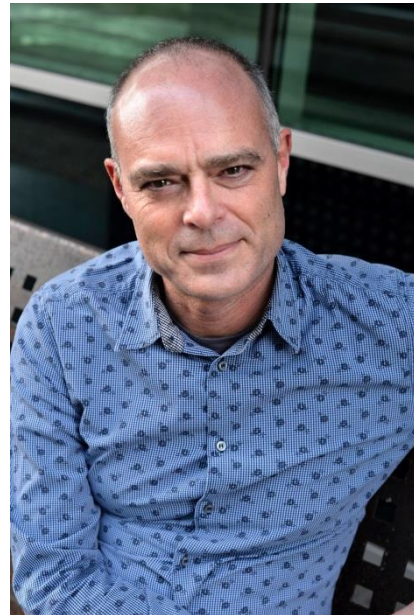



## **Liquiditeitsproblemen zijn schering en inslag**

En dat terwijl Graydon net aantoonde dat de Brusselse horeca een ruime populatie –ruimer dan in andere grootsteden- bevat van structureel ongezonde ondernemingen die vaak met ernstige liquiditeitsproblemen te kampen hebben. Die groep heeft weinig tot geen reserves, waardoor er ook geen financiële buffer is die hen door economisch moeilijker tijden kan helpen. Zulke drastische maatregelen, zoals de verstrengde betalingsvoorwaarden, maken hen dan ook meteen tot slachtoffer.

De liquiditeitsproblemen zijn een onderdeel van grotere, structurele problemen. Veel meer dan andere grootsteden, gaat die groep zieke horecaondernemingen in deze regio gebukt onder wanbeheer, ondermaats management en gebrekkige zaakvoering in het algemeen.

De Brusselse horeca telt zo een ruimere groep ondernemingen die daardoor minder schokbestendig is dan andere sectoren. Door het structurele wanbeleid zijn er geen reserves om op terug te vallen en kunnen zij moeilijker het hoofd bieden aan periodes van tijdelijke omzetsdalingen. Om die reden zal de Brusselse horecasector het de komende maanden pas echt moeilijk krijgen. Daarbij komt de begrijpelijke reactie van sommige leveranciers die net die groep bedrijven het mes op de keel zetten. Een voorbeeld van self fulfilling prophecy. Daarom is een toename van het aantal faillissementen de komende maanden meer dan waarschijnlijk.

Alleen door de oorzaak aan te pakken, kan het tij gekeerd worden. Om het zwakke deel van de Brusselse horeca uit het slop halen, zijn dus niet zozeer de voorgestelde noodmaatregelen essentieel maar wel een lange-termijn beleid waar deze zwakke ondernemingen fundamenteel begeleid worden in hun (financieel) managementtraject.

## **Vergeet onheilsberichten, neem onderbouwde sectorcijfers als basis**

Bedrijven die handelsinformatie verspreiden, zoals Graydon, leveren al jaren modellen die het mogelijk maken om de op- en/of neergang van sectoren op de voet te volgen. Zowel groeiscoringen als faillissementspredictie maken deel uit van deze monitoring.

Deze handelsinformatie wordt met de grootste precisie verzameld, gecontroleerd en geanalyseerd. Het vormt de basis voor onderbouwde economische, financiële en commerciële inzichten, die ondernemers in staat moeten stellen om betere zakelijke beslissingen te nemen en een competitief voordeel te behalen.

Het bouwen van dergelijke modellen en het vrijgeven van die scores heeft ook een duidelijk ethisch verhaal. Het is zonder meer fundamenteel om nauwkeurig het selffulfilling prophecy gehalte van onze scores te bewaken. Het is daarbij ook essentieel om het onderscheid te maken tussen enerzijds de kenmerken die duiden op de oorzaak van een probleem en kenmerken die bij verkeerd toepassen een bedrijf de afgrond in kan sturen. Oorzaak en gevolg moeten we dus steeds van elkaar scheiden.

Kenmerken, knipperlichten die duiden op het ontstaan van moeilijkheden worden dus voortdurend beschreven, gemeten, gemonitord. Hiervoor is nauwkeurige kennis nodig van de broninformatie en de evolutie ervan. De huidige ontwikkelingen in de Brusselse horeca en de berichtgeving hierover, tonen het belang hiervan eens te meer aan.

## Geografische tendensen

(\*) Wie de regionale aantallen optelt komt niet exact op het nationale aantal. Dit omdat voor een beperkt aantal bedrijven dat failliet werd verklaard de maatschappelijke zetel niet kan worden bepaald, veelal omdat die zich in het buitenland bevindt terwijl het failliete bedrijf wel degelijk haar activiteit op ons grondgebied uitoefent.

(\*\*) Omwille van de herschikking van de gerechtelijke arrondissementen binnen het Brusselse gewest enerzijds en Halle-Vilvoorde anderzijds, worden de statistieken met betrekking tot deze gebieden afzonderlijk weergegeven.

De bekomen waarden binnen Halle-Vilvoorde zijn aan de provincie Vlaams-Brabant en aan het Vlaamse Gewest gekoppeld. Met betrekking tot de evoluties binnen het gerechtelijk arrondissement Brussel (m.a.w. inclusief Halle-Vilvoorde) dient dus de som gemaakt van de waarden binnen het Brusselse Gewest met de resultaten bekomen voor Halle-Vilvoorde.

### Evolutie op regionaal niveau

#### Aantal faillissementen per gewest: januari-augustus Évolution des faillites dans les régions: janvier-août

bron/source: Graydon Belgium nv/sa www.graydon.be

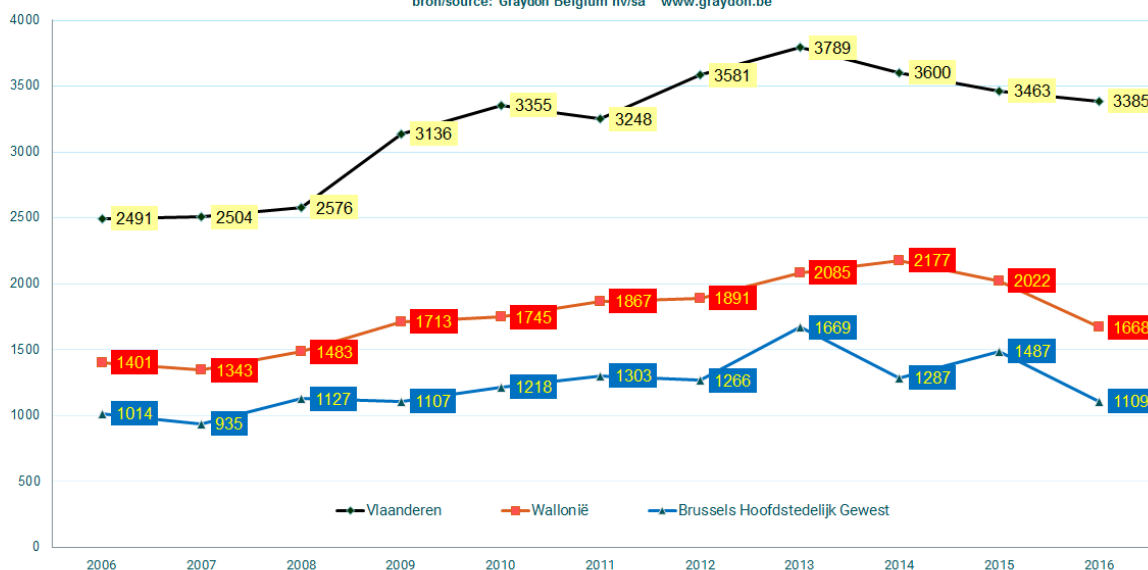

De afname van het aantal faillissementen blijft zich doorzetten in de drie gewesten, maar is duidelijk meer uitgesproken in Brussel en Wallonië.

Binnen het Vlaamse gewest noteren we van januari tot en met augustus 2016 3.385 faillissementsuitspraken: een daling ten opzichte van vorig jaar met -2,25%. De trend in Vlaanderen is structureel dalend sinds piekjaar 2013. Ten opzichte van toen worden nu ongeveer -10,7% minder faillissementen uitgesproken.

Binnen het Waalse gewest noteren we met betrekking tot het eerste semester 2016 1.668 faillissementsuitspraken. Ten opzichte dezelfde periode 2015 betekent dit een daling met -17,5% en zelfs bijna een kwart (-23,38%) minder ten opzichte van piekjaar 2014.

De Brusselse handelsrechtbanken, de Nederlandstalige en Franstalige kamer samen, spraken over het eerste semester van 2016 1.109 faillissementen uit: een daling ten opzichte van dezelfde periode 2015 met -25,42%.

### Zomerperiode

In tegenstelling tot de jaartendens gingen tijdens de zomerverlofperiode (juli en augustus) in Vlaanderen 18 bedrijven meer over de kop, terwijl de zomerperiode in de andere gewesten wel voor afnames zorgde: in Brussel 47 minder uitspraken en in Wallonië gaat het om 28 cases minder.

**Evolutie faillissementen per gewest: zomerverlofperiode**  
**Évolution des faillites par région: vacances d'été**

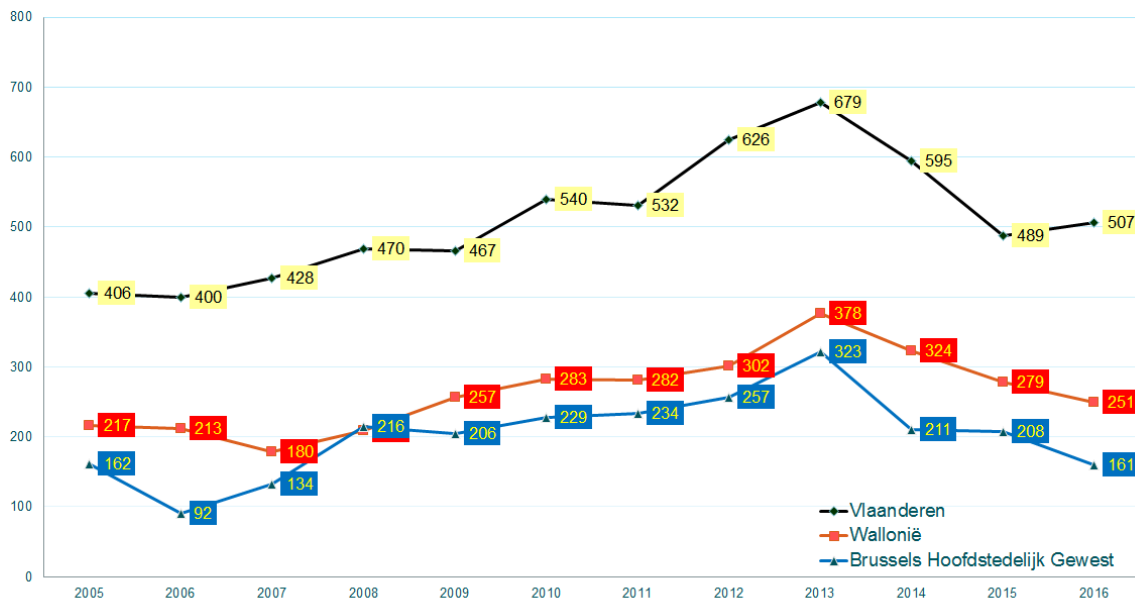

## Evolutie op provinciaal niveau

Januari tot augustus 2016

GRAYDON  
open in business

### Evolutie faillissementen per provincie: januari-augustus Évolution des faillites par province: janvier-août

bron / source: Graydon Belgium nv/sa www.graydon.be



De daling zet zich in zo goed als alle provincies door. Enkel binnen de provincies West- en Oost-Vlaanderen (respectievelijk +0,72% en + 7,66%) noteren we lichte stijgingen. Hierbij valt op dat er in West-Vlaanderen heel wat meer horecazaken over de kop gingen (stijging van 87 in 2015 naar 145 in 2016 of +66,7%).

| GRAYDON<br>open in business<br>Overzicht faillissementen provincies<br>en gewesten<br>Periode: januari-augustus | 2005        | 2006        | 2007        | 2008        | 2009        | 2010        | 2011        | 2012        | 2013        | 2014        | 2015        | 2016        | versus 2015 | % versus 2015  |
|---|-------------|-------------|-------------|-------------|-------------|-------------|-------------|-------------|-------------|-------------|-------------|-------------|-------------|----------------|
| <b>PROVINCIES</b>   |             |             |             |             |             |             |             |             |             |             |             |             |             |                |
| West-Vlaanderen   | 457         | 390         | 438         | 454         | 548         | 547         | 526         | 544         | 633         | 642         | 553         | 557         | 4           | 0,72%          |
| Oost-Vlaanderen   | 547         | 519         | 546         | 594         | 643         | 740         | 642         | 791         | 825         | 719         | 692         | 745         | 53          | 7,66%          |
| Antwerpen   | 1054        | 937         | 963         | 935         | 1188        | 1271        | 1204        | 1332        | 1414        | 1336        | 1274        | 1254        | -20         | -1,57%         |
| Limburg   | 290         | 328         | 291         | 284         | 374         | 441         | 487         | 467         | 531         | 509         | 540         | 444         | -96         | -17,78%        |
| Vlaams-Brabant (incl. H-V)  | 318         | 317         | 266         | 309         | 383         | 356         | 389         | 447         | 386         | 394         | 404         | 385         | -19         | -4,70%         |
| Waals-Brabant   | 213         | 175         | 179         | 173         | 219         | 215         | 223         | 247         | 277         | 268         | 265         | 200         | -65         | -24,53%        |
| Henegouwen  | 481         | 438         | 479         | 566         | 646         | 617         | 697         | 674         | 730         | 784         | 703         | 540         | -163        | -23,19%        |
| Luik  | 501         | 497         | 425         | 478         | 539         | 590         | 597         | 643         | 713         | 735         | 681         | 590         | -91         | -13,36%        |
| Luxemburg   | 78          | 81          | 69          | 71          | 78          | 89          | 96          | 86          | 126         | 108         | 114         | 85          | -29         | -25,44%        |
| Namen   | 184         | 210         | 191         | 195         | 231         | 234         | 254         | 241         | 239         | 282         | 259         | 253         | -6          | -2,32%         |
| <b>TOTAAL PROVINCIES</b>  | <b>4123</b> | <b>3892</b> | <b>3847</b> | <b>4059</b> | <b>4849</b> | <b>5100</b> | <b>5115</b> | <b>5472</b> | <b>5874</b> | <b>5777</b> | <b>5485</b> | <b>5053</b> | <b>-432</b> | <b>-7,88%</b>  |
| <b>GEWESTEN</b>   |             |             |             |             |             |             |             |             |             |             |             |             |             |                |
| Vlaanderen  | 2666        | 2491        | 2504        | 2576        | 3136        | 3355        | 3248        | 3581        | 3789        | 3600        | 3463        | 3385        | -78         | -2,25%         |
| Wallonië  | 1457        | 1401        | 1343        | 1483        | 1713        | 1745        | 1867        | 1891        | 2085        | 2177        | 2022        | 1668        | -354        | -17,51%        |
| Brussels Hoofdstedelijk Gewest  | 962         | 1014        | 935         | 1127        | 1107        | 1218        | 1303        | 1266        | 1669        | 1287        | 1487        | 1109        | -378        | -25,42%        |
| <b>TOTAAL GEWESTEN</b>  | <b>5085</b> | <b>4906</b> | <b>4782</b> | <b>5186</b> | <b>5956</b> | <b>6318</b> | <b>6418</b> | <b>6738</b> | <b>7543</b> | <b>7064</b> | <b>6972</b> | <b>6162</b> | <b>-810</b> | <b>-11,62%</b> |
| Buitenlands of zonder gekend adres in België  | 1           | 2           | 1           | 0           | 4           | 7           | 16          | 15          | 25          | 27          | 40          | 36          | -4          | -10,00%        |
| <b>TOTAAL</b>   | <b>5086</b> | <b>4908</b> | <b>4783</b> | <b>5186</b> | <b>5960</b> | <b>6325</b> | <b>6434</b> | <b>6753</b> | <b>7568</b> | <b>7091</b> | <b>7012</b> | <b>6198</b> | <b>-814</b> | <b>-11,61%</b> |

## Zomer 2016 (juli en augustus)

GRAYDON  
open in business

### Evolutie faillissementen tijdens de zomerverlofperiode Evolution des faillites pendant les mois de vacances d'été

bron/source: Graydon Belgium NV/SA www.graydon.be



Tijdens de zomerperiode waren de sterkste relatieve toenames te vinden in Luik (+38,3%) en Oost-Vlaanderen (+22,1%). Uitschieters in omgekeerde richting waren vooral Henegouwen (-43,6%), Namen (-24,3%), Luxemburg (-60,9%) en Brussel (-22,6%) die betere cijfers konden voorleggen ten opzichte van de zomer 2015.

| GRAYDON<br>open in business<br>Overzicht faillissementen<br>Zomer 2016 | 2005       | 2006       | 2007       | 2008       | 2009       | 2010        | 2011        | 2012        | 2013        | 2014        | 2015       | 2016       | versus 2015 | % versus 2015 |
|--|------------|------------|------------|------------|------------|-------------|-------------|-------------|-------------|-------------|------------|------------|-------------|---------------|
| <b>PROVINCIES</b>  |            |            |            |            |            |             |             |             |             |             |            |            |             |               |
| West-Vlaanderen  | 66         | 45         | 59         | 85         | 75         | 76          | 86          | 94          | 105         | 117         | 87         | 82         | -5          | -5,75%        |
| Oost-Vlaanderen  | 92         | 90         | 81         | 86         | 113        | 103         | 103         | 128         | 144         | 107         | 113        | 138        | 25          | 22,12%        |
| Antwerpen  | 151        | 164        | 193        | 174        | 163        | 219         | 166         | 228         | 252         | 223         | 158        | 160        | 2           | 1,27%         |
| Limburg  | 48         | 58         | 41         | 52         | 59         | 76          | 82          | 91          | 95          | 71          | 71         | 69         | -2          | -2,82%        |
| Vlaams-Brabant (incl. H-V)   | 49         | 43         | 54         | 73         | 57         | 66          | 95          | 85          | 83          | 77          | 60         | 70         | 10          | 16,67%        |
| Waals-Brabant  | 26         | 23         | 27         | 21         | 36         | 33          | 30          | 36          | 51          | 42          | 37         | 45         | 8           | 21,62%        |
| Henegouwen   | 78         | 58         | 51         | 60         | 84         | 87          | 106         | 99          | 130         | 115         | 101        | 57         | -44         | -43,56%       |
| Luik   | 73         | 82         | 74         | 91         | 90         | 107         | 106         | 114         | 150         | 119         | 81         | 112        | 31          | 38,27%        |
| Luxemburg  | 12         | 13         | 11         | 4          | 5          | 6           | 10          | 14          | 13          | 12          | 23         | 9          | -14         | -60,87%       |
| Namen  | 28         | 37         | 17         | 34         | 42         | 50          | 30          | 39          | 34          | 36          | 37         | 28         | -9          | -24,32%       |
| <b>TOTAAL PROVINCIES</b>   | <b>623</b> | <b>613</b> | <b>608</b> | <b>680</b> | <b>724</b> | <b>823</b>  | <b>814</b>  | <b>928</b>  | <b>1057</b> | <b>919</b>  | <b>768</b> | <b>770</b> | <b>2</b>    | <b>0,26%</b>  |
| <b>GEWESTEN</b>  |            |            |            |            |            |             |             |             |             |             |            |            |             |               |
| Vlaanderen   | 406        | 400        | 428        | 470        | 467        | 540         | 532         | 626         | 679         | 595         | 489        | 519        | 30          | 6,13%         |
| Wallonië   | 217        | 213        | 180        | 210        | 257        | 283         | 282         | 302         | 378         | 324         | 279        | 251        | -28         | -10,04%       |
| Brussels Hoofdstedelijk Gewest   | 162        | 92         | 134        | 216        | 206        | 229         | 234         | 257         | 323         | 211         | 208        | 161        | -47         | -22,60%       |
| <b>TOTAAL GEWESTEN</b>   | <b>785</b> | <b>705</b> | <b>742</b> | <b>896</b> | <b>930</b> | <b>1052</b> | <b>1048</b> | <b>1185</b> | <b>1380</b> | <b>1130</b> | <b>976</b> | <b>931</b> | <b>-45</b>  | <b>-4,61%</b> |
| Buitenlands of zonder gekend adres in België                           | 0          | 0          | 0          | 0          | 1          | 1           | 0           | 8           | 1           | 2           | 3          | 3          | 0           | 0,00%         |
| <b>TOTAAL</b>  | <b>785</b> | <b>705</b> | <b>742</b> | <b>896</b> | <b>931</b> | <b>1053</b> | <b>1048</b> | <b>1193</b> | <b>1381</b> | <b>1132</b> | <b>979</b> | <b>934</b> | <b>-45</b>  | <b>-4,60%</b> |

## Evolutie op arrondissementsniveau

(\*\*) Omwille van de vele vragen met betrekking tot de evoluties binnen het Brusselse gewest enerzijds en Halle-Vilvoorde anderzijds, worden de statistieken met betrekking tot deze gebieden voortaan afzonderlijk weergegeven. De bekomen waarden binnen Halle-Vilvoorde zijn aan de provincie Vlaams-Brabant en aan het Vlaamse Gewest gekoppeld. Met betrekking tot de evoluties binnen het gerechtelijk arrondissement Brussel (m.a.w. inclusief Halle-Vilvoorde) dient dus de som gemaakt van de waarden binnen het Brusselse Gewest met de resultaten bekomen voor Halle-Vilvoorde.

### Evolutie januari tot augustus 2016

| GRAYDON<br>open in business<br>Overzicht faillissementen<br>Periode: januari-augustus | 2005        | 2006        | 2007       | 2008        | 2009        | 2010        | 2011        | 2012        | 2013        | 2014        | 2015        | 2016        | % versus<br>2015 |
|---|-------------|-------------|------------|-------------|-------------|-------------|-------------|-------------|-------------|-------------|-------------|-------------|------------------|
| <b>Brussel Hoofdstad (excl. H-V)</b>  |             |             |            |             |             |             |             |             |             |             |             |             |                  |
| BRUSSEL   | 962         | 1014        | 935        | 1127        | 1107        | 1218        | 1303        | 1266        | 1669        | 1287        | 1487        | 1109        | -25,42%          |
| <b>TOTAAL</b>   | <b>962</b>  | <b>1014</b> | <b>935</b> | <b>1127</b> | <b>1107</b> | <b>1218</b> | <b>1303</b> | <b>1266</b> | <b>1669</b> | <b>1287</b> | <b>1487</b> | <b>1109</b> | <b>-25,42%</b>   |
| <b>Vlaams-Brabant (incl. H-V)</b>   |             |             |            |             |             |             |             |             |             |             |             |             |                  |
| LEUVEN  | 155         | 147         | 110        | 119         | 192         | 159         | 196         | 221         | 201         | 212         | 195         | 219         | 12,31%           |
| HALLE-VILVOORDE   | 163         | 170         | 156        | 190         | 191         | 197         | 193         | 226         | 185         | 182         | 209         | 166         | -20,57%          |
| <b>TOTAAL</b>   | <b>318</b>  | <b>317</b>  | <b>266</b> | <b>309</b>  | <b>383</b>  | <b>356</b>  | <b>389</b>  | <b>447</b>  | <b>386</b>  | <b>394</b>  | <b>404</b>  | <b>385</b>  | <b>-4,70%</b>    |
| <b>Waals-Brabant</b>  |             |             |            |             |             |             |             |             |             |             |             |             |                  |
| NIJVEL  | 213         | 175         | 179        | 173         | 219         | 215         | 223         | 247         | 277         | 268         | 265         | 200         | -24,53%          |
| <b>TOTAAL</b>   | <b>213</b>  | <b>175</b>  | <b>179</b> | <b>173</b>  | <b>219</b>  | <b>215</b>  | <b>223</b>  | <b>247</b>  | <b>277</b>  | <b>268</b>  | <b>265</b>  | <b>200</b>  | <b>-24,53%</b>   |
| <b>Antwerpen</b>  |             |             |            |             |             |             |             |             |             |             |             |             |                  |
| ANTWERPEN   | 726         | 660         | 659        | 625         | 833         | 931         | 827         | 916         | 926         | 933         | 866         | 873         | 0,81%            |
| MECHELEN  | 132         | 106         | 133        | 114         | 133         | 116         | 128         | 168         | 152         | 168         | 143         | 123         | -13,99%          |
| TURNHOUT  | 196         | 171         | 171        | 196         | 222         | 224         | 249         | 248         | 336         | 235         | 265         | 258         | -2,64%           |
| <b>TOTAAL</b>   | <b>1054</b> | <b>937</b>  | <b>963</b> | <b>935</b>  | <b>1188</b> | <b>1271</b> | <b>1204</b> | <b>1332</b> | <b>1414</b> | <b>1336</b> | <b>1274</b> | <b>1254</b> | <b>-1,57%</b>    |
| <b>West-Vlaanderen</b>  |             |             |            |             |             |             |             |             |             |             |             |             |                  |
| BRUGGE  | 142         | 128         | 128        | 143         | 162         | 172         | 157         | 146         | 181         | 169         | 173         | 170         | -1,73%           |
| IEPER   | 26          | 21          | 24         | 27          | 39          | 35          | 28          | 43          | 34          | 45          | 33          | 36          | 9,09%            |
| KORTRIJK  | 170         | 153         | 161        | 148         | 199         | 205         | 191         | 209         | 237         | 259         | 209         | 193         | -7,66%           |
| OOSTENDE  | 79          | 44          | 84         | 87          | 94          | 78          | 93          | 103         | 101         | 123         | 104         | 107         | 2,88%            |
| VEURNE  | 40          | 44          | 41         | 49          | 54          | 57          | 57          | 43          | 80          | 46          | 34          | 51          | 50,00%           |
| <b>TOTAAL</b>   | <b>457</b>  | <b>390</b>  | <b>438</b> | <b>454</b>  | <b>548</b>  | <b>547</b>  | <b>526</b>  | <b>544</b>  | <b>633</b>  | <b>642</b>  | <b>553</b>  | <b>557</b>  | <b>0,72%</b>     |
| <b>Oost-Vlaanderen</b>  |             |             |            |             |             |             |             |             |             |             |             |             |                  |
| AALST   | 55          | 58          | 77         | 75          | 104         | 100         | 81          | 132         | 102         | 118         | 97          | 66          | -31,96%          |
| DENDERMONDE   | 86          | 63          | 72         | 67          | 91          | 97          | 120         | 116         | 123         | 87          | 74          | 87          | 17,57%           |
| GENT  | 253         | 253         | 241        | 272         | 268         | 338         | 244         | 312         | 350         | 304         | 331         | 366         | 10,57%           |
| OUDENAARDE  | 52          | 45          | 51         | 58          | 57          | 67          | 64          | 76          | 83          | 78          | 67          | 88          | 31,34%           |
| SINT-NIKLAAS  | 101         | 100         | 105        | 122         | 123         | 138         | 133         | 155         | 167         | 132         | 123         | 138         | 12,20%           |
| <b>TOTAAL</b>   | <b>547</b>  | <b>519</b>  | <b>546</b> | <b>594</b>  | <b>643</b>  | <b>740</b>  | <b>642</b>  | <b>791</b>  | <b>825</b>  | <b>719</b>  | <b>692</b>  | <b>745</b>  | <b>7,66%</b>     |
| <b>Limburg</b>  |             |             |            |             |             |             |             |             |             |             |             |             |                  |
| HASSELT   | 182         | 170         | 170        | 157         | 201         | 213         | 269         | 253         | 301         | 282         | 293         | 234         | -20,14%          |
| TONGEREN  | 108         | 158         | 121        | 127         | 173         | 228         | 218         | 214         | 230         | 227         | 247         | 210         | -14,98%          |
| <b>TOTAAL</b>   | <b>290</b>  | <b>328</b>  | <b>291</b> | <b>284</b>  | <b>374</b>  | <b>441</b>  | <b>487</b>  | <b>467</b>  | <b>531</b>  | <b>509</b>  | <b>540</b>  | <b>444</b>  | <b>-17,78%</b>   |
| <b>Henegouwen</b>   |             |             |            |             |             |             |             |             |             |             |             |             |                  |
| CHARLEROI   | 215         | 184         | 218        | 241         | 290         | 255         | 310         | 265         | 353         | 321         | 271         | 213         | -21,40%          |
| BERGEN  | 151         | 142         | 158        | 205         | 202         | 198         | 206         | 234         | 218         | 261         | 246         | 187         | -23,98%          |
| DOORNIK   | 115         | 112         | 103        | 120         | 154         | 164         | 181         | 175         | 159         | 202         | 186         | 140         | -24,73%          |
| <b>TOTAAL</b>   | <b>481</b>  | <b>438</b>  | <b>479</b> | <b>566</b>  | <b>646</b>  | <b>617</b>  | <b>697</b>  | <b>674</b>  | <b>730</b>  | <b>784</b>  | <b>703</b>  | <b>540</b>  | <b>-23,19%</b>   |
| <b>Luik</b>   |             |             |            |             |             |             |             |             |             |             |             |             |                  |
| HOEI  | 53          | 51          | 58         | 44          | 48          | 67          | 72          | 60          | 83          | 90          | 73          | 76          | 4,11%            |
| LUIK  | 324         | 341         | 259        | 317         | 348         | 382         | 392         | 460         | 491         | 498         | 473         | 397         | -16,07%          |
| VERVIERS  | 98          | 87          | 86         | 89          | 109         | 116         | 104         | 98          | 121         | 119         | 117         | 103         | -11,97%          |
| EUPEN   | 26          | 18          | 22         | 28          | 34          | 25          | 29          | 25          | 18          | 28          | 18          | 14          | -22,22%          |
| <b>TOTAAL</b>   | <b>501</b>  | <b>497</b>  | <b>425</b> | <b>478</b>  | <b>539</b>  | <b>590</b>  | <b>597</b>  | <b>643</b>  | <b>713</b>  | <b>735</b>  | <b>681</b>  | <b>590</b>  | <b>-13,36%</b>   |
| <b>Luxemburg</b>  |             |             |            |             |             |             |             |             |             |             |             |             |                  |
| AARLEN  | 29          | 28          | 23         | 24          | 29          | 37          | 32          | 37          | 41          | 39          | 40          | 25          | -37,50%          |
| MARCHE-EN-FAMENNE   | 26          | 31          | 21         | 19          | 27          | 28          | 28          | 22          | 47          | 43          | 37          | 31          | -16,22%          |
| NEUFCHATEAU   | 23          | 22          | 25         | 28          | 22          | 24          | 36          | 27          | 38          | 26          | 37          | 29          | -21,62%          |
| <b>TOTAAL</b>   | <b>78</b>   | <b>81</b>   | <b>69</b>  | <b>71</b>   | <b>78</b>   | <b>89</b>   | <b>96</b>   | <b>86</b>   | <b>126</b>  | <b>108</b>  | <b>114</b>  | <b>85</b>   | <b>-25,44%</b>   |
| <b>Namen</b>  |             |             |            |             |             |             |             |             |             |             |             |             |                  |
| DINANT  | 72          | 66          | 62         | 73          | 92          | 91          | 95          | 88          | 91          | 89          | 95          | 91          | -4,21%           |
| NAMEN   | 112         | 144         | 129        | 122         | 139         | 143         | 159         | 153         | 148         | 193         | 164         | 162         | -1,22%           |
| <b>TOTAAL</b>   | <b>184</b>  | <b>210</b>  | <b>191</b> | <b>195</b>  | <b>231</b>  | <b>234</b>  | <b>254</b>  | <b>241</b>  | <b>239</b>  | <b>282</b>  | <b>259</b>  | <b>253</b>  | <b>-2,32%</b>    |

## Cijfers zomer 2016

| GRAYDON<br>open in business<br>Zomer 2016 | 2005       | 2006       | 2007       | 2008       | 2009       | 2010       | 2011       | 2012       | 2013       | 2014       | 2015       | 2016       | dif.       | %             |
|---|------------|------------|------------|------------|------------|------------|------------|------------|------------|------------|------------|------------|------------|---------------|
| <b>Brussel Hoofdstad</b>                  |            |            |            |            |            |            |            |            |            |            |            |            |            |               |
| BRUSSEL                                   | 162        | 92         | 134        | 216        | 206        | 229        | 234        | 257        | 323        | 211        | 208        | 161        | -47        | -22,6%        |
| <b>TOTAAL</b>                             | <b>162</b> | <b>92</b>  | <b>134</b> | <b>216</b> | <b>206</b> | <b>229</b> | <b>234</b> | <b>257</b> | <b>323</b> | <b>211</b> | <b>208</b> | <b>161</b> | <b>-47</b> | <b>-22,6%</b> |
| <b>Vlaams-Brabant</b>                     |            |            |            |            |            |            |            |            |            |            |            |            |            |               |
| LEUVEN                                    | 29         | 20         | 27         | 21         | 34         | 31         | 55         | 43         | 48         | 49         | 33         | 40         | 7          | 21,2%         |
| HALLE-VILVORDE                            | 20         | 23         | 27         | 52         | 23         | 35         | 40         | 42         | 35         | 28         | 27         | 30         | 3          | 11,1%         |
| <b>TOTAAL</b>                             | <b>49</b>  | <b>43</b>  | <b>54</b>  | <b>73</b>  | <b>57</b>  | <b>66</b>  | <b>95</b>  | <b>85</b>  | <b>83</b>  | <b>77</b>  | <b>60</b>  | <b>70</b>  | <b>10</b>  | <b>16,7%</b>  |
| <b>Waals-Brabant</b>                      |            |            |            |            |            |            |            |            |            |            |            |            |            |               |
| NIJVEL                                    | 26         | 23         | 27         | 21         | 36         | 33         | 30         | 36         | 51         | 42         | 37         | 45         | 8          | 21,6%         |
| <b>TOTAAL</b>                             | <b>26</b>  | <b>23</b>  | <b>27</b>  | <b>21</b>  | <b>36</b>  | <b>33</b>  | <b>30</b>  | <b>36</b>  | <b>51</b>  | <b>42</b>  | <b>37</b>  | <b>45</b>  | <b>8</b>   | <b>21,6%</b>  |
| <b>Antwerpen</b>                          |            |            |            |            |            |            |            |            |            |            |            |            |            |               |
| ANTWERPEN                                 | 100        | 117        | 142        | 93         | 107        | 161        | 101        | 150        | 173        | 143        | 105        | 85         | -20        | -19,0%        |
| MECHELEN                                  | 28         | 18         | 28         | 29         | 22         | 24         | 25         | 37         | 21         | 38         | 18         | 29         | 11         | 61,1%         |
| TURNHOUT                                  | 23         | 29         | 23         | 52         | 34         | 34         | 40         | 41         | 58         | 42         | 35         | 46         | 11         | 31,4%         |
| <b>TOTAAL</b>                             | <b>151</b> | <b>164</b> | <b>193</b> | <b>174</b> | <b>163</b> | <b>219</b> | <b>166</b> | <b>228</b> | <b>252</b> | <b>223</b> | <b>158</b> | <b>160</b> | <b>2</b>   | <b>1,3%</b>   |
| <b>West-Vlaanderen</b>                    |            |            |            |            |            |            |            |            |            |            |            |            |            |               |
| BRUGGE                                    | 22         | 15         | 21         | 21         | 17         | 24         | 26         | 24         | 38         | 29         | 30         | 28         | -2         | -6,7%         |
| IJEPER                                    | 7          | 2          | 1          | 6          | 9          | 4          | 8          | 8          | 5          | 13         | 6          | 5          | -1         | -16,7%        |
| KORTRIJK                                  | 19         | 22         | 24         | 33         | 27         | 30         | 33         | 38         | 42         | 43         | 40         | 25         | -15        | -37,5%        |
| OOSTENDE                                  | 13         | 2          | 9          | 16         | 13         | 7          | 10         | 15         | 11         | 23         | 10         | 16         | 6          | 60,0%         |
| VEURNE                                    | 5          | 4          | 4          | 9          | 9          | 11         | 9          | 9          | 9          | 9          | 1          | 8          | 7          | 700,0%        |
| <b>TOTAAL</b>                             | <b>66</b>  | <b>45</b>  | <b>59</b>  | <b>85</b>  | <b>75</b>  | <b>76</b>  | <b>86</b>  | <b>94</b>  | <b>105</b> | <b>117</b> | <b>87</b>  | <b>82</b>  | <b>-5</b>  | <b>-5,7%</b>  |
| <b>Oost-Vlaanderen</b>                    |            |            |            |            |            |            |            |            |            |            |            |            |            |               |
| AALST                                     | 9          | 7          | 19         | 18         | 18         | 13         | 15         | 20         | 20         | 8          | 13         | 6          | -7         | -53,8%        |
| DENDERMONDE                               | 9          | 14         | 16         | 7          | 19         | 12         | 15         | 23         | 12         | 18         | 13         | 19         | 6          | 46,2%         |
| GENT                                      | 44         | 36         | 28         | 30         | 53         | 46         | 32         | 51         | 72         | 47         | 44         | 72         | 28         | 63,6%         |
| OUDENAARDE                                | 13         | 10         | 3          | 13         | 5          | 9          | 15         | 11         | 11         | 18         | 10         | 20         | 10         | 100,0%        |
| SINT-NIKLAAS                              | 17         | 23         | 15         | 18         | 18         | 23         | 26         | 23         | 29         | 16         | 33         | 21         | -12        | -36,4%        |
| <b>TOTAAL</b>                             | <b>92</b>  | <b>90</b>  | <b>81</b>  | <b>86</b>  | <b>113</b> | <b>103</b> | <b>103</b> | <b>128</b> | <b>144</b> | <b>107</b> | <b>113</b> | <b>138</b> | <b>25</b>  | <b>22,1%</b>  |
| <b>Limburg</b>                            |            |            |            |            |            |            |            |            |            |            |            |            |            |               |
| HASSELT                                   | 33         | 37         | 21         | 30         | 37         | 27         | 45         | 52         | 58         | 42         | 46         | 30         | -16        | -34,8%        |
| TONGEREN                                  | 15         | 21         | 20         | 22         | 22         | 49         | 37         | 39         | 37         | 29         | 25         | 39         | 14         | 56,0%         |
| <b>TOTAAL</b>                             | <b>48</b>  | <b>58</b>  | <b>41</b>  | <b>52</b>  | <b>59</b>  | <b>76</b>  | <b>82</b>  | <b>91</b>  | <b>95</b>  | <b>71</b>  | <b>71</b>  | <b>69</b>  | <b>-2</b>  | <b>-2,8%</b>  |
| <b>Henegouwen</b>                         |            |            |            |            |            |            |            |            |            |            |            |            |            |               |
| CHARLEROI                                 | 34         | 27         | 23         | 29         | 30         | 41         | 46         | 36         | 51         | 54         | 33         | 33         | 0          | 0,0%          |
| BERGEN                                    | 22         | 16         | 18         | 18         | 23         | 22         | 29         | 40         | 28         | 30         | 35         | 12         | -23        | -65,7%        |
| DOORNIK                                   | 22         | 15         | 10         | 13         | 31         | 24         | 31         | 23         | 51         | 31         | 33         | 12         | -21        | -63,6%        |
| <b>TOTAAL</b>                             | <b>78</b>  | <b>58</b>  | <b>51</b>  | <b>60</b>  | <b>84</b>  | <b>87</b>  | <b>106</b> | <b>99</b>  | <b>130</b> | <b>115</b> | <b>101</b> | <b>57</b>  | <b>-44</b> | <b>-43,6%</b> |
| <b>Luik</b>                               |            |            |            |            |            |            |            |            |            |            |            |            |            |               |
| HOEI                                      | 7          | 3          | 6          | 3          | 11         | 11         | 11         | 6          | 20         | 11         | 11         | 13         | 2          | 18,2%         |
| LUIK                                      | 50         | 63         | 48         | 70         | 58         | 73         | 70         | 84         | 97         | 90         | 52         | 82         | 30         | 57,7%         |
| VERVIERS                                  | 13         | 14         | 11         | 12         | 16         | 20         | 19         | 20         | 26         | 15         | 15         | 14         | -1         | -6,7%         |
| EUPEN                                     | 3          | 2          | 9          | 6          | 5          | 3          | 6          | 4          | 7          | 3          | 3          | 3          | 0          | 0,0%          |
| <b>TOTAAL</b>                             | <b>73</b>  | <b>82</b>  | <b>74</b>  | <b>91</b>  | <b>90</b>  | <b>107</b> | <b>106</b> | <b>114</b> | <b>150</b> | <b>119</b> | <b>81</b>  | <b>112</b> | <b>31</b>  | <b>38,3%</b>  |
| <b>Luxemburg</b>                          |            |            |            |            |            |            |            |            |            |            |            |            |            |               |
| AARLEN                                    | 1          | 2          | 1          | 1          | 1          | 5          | 1          | 10         | 6          | 4          | 6          | 1          | -5         | -83,3%        |
| MARCHE-EN-FAMENNE                         | 6          | 9          | 6          | 2          | 2          | 1          | 4          | 2          | 4          | 6          | 8          | 4          | -4         | -50,0%        |
| NEUFCHATEAU                               | 5          | 2          | 4          | 1          | 2          | 0          | 5          | 2          | 3          | 2          | 9          | 4          | -5         | -56,6%        |
| <b>TOTAAL</b>                             | <b>12</b>  | <b>13</b>  | <b>11</b>  | <b>4</b>   | <b>5</b>   | <b>6</b>   | <b>10</b>  | <b>14</b>  | <b>13</b>  | <b>12</b>  | <b>23</b>  | <b>9</b>   | <b>-14</b> | <b>-60,9%</b> |
| <b>Namen</b>                              |            |            |            |            |            |            |            |            |            |            |            |            |            |               |
| DINANT                                    | 11         | 15         | 7          | 17         | 12         | 16         | 11         | 12         | 13         | 9          | 12         | 10         | -2         | -16,7%        |
| NAMEN                                     | 17         | 22         | 10         | 17         | 30         | 34         | 19         | 27         | 21         | 27         | 25         | 18         | -7         | -28,0%        |
| <b>TOTAAL</b>                             | <b>28</b>  | <b>37</b>  | <b>17</b>  | <b>34</b>  | <b>42</b>  | <b>50</b>  | <b>30</b>  | <b>39</b>  | <b>34</b>  | <b>36</b>  | <b>37</b>  | <b>28</b>  | <b>-9</b>  | <b>-24,3%</b> |

## Evolutie faillissementen per rechtsvorm

**GRAYDON**  
open in business

**Evolutie faillissementen volgens rechtsvorm: januari-augustus**  
**Evolution des faillites selon forme juridique: janvier-août**

bron/source: Graydon Belgium nv/sa www.graydon.be

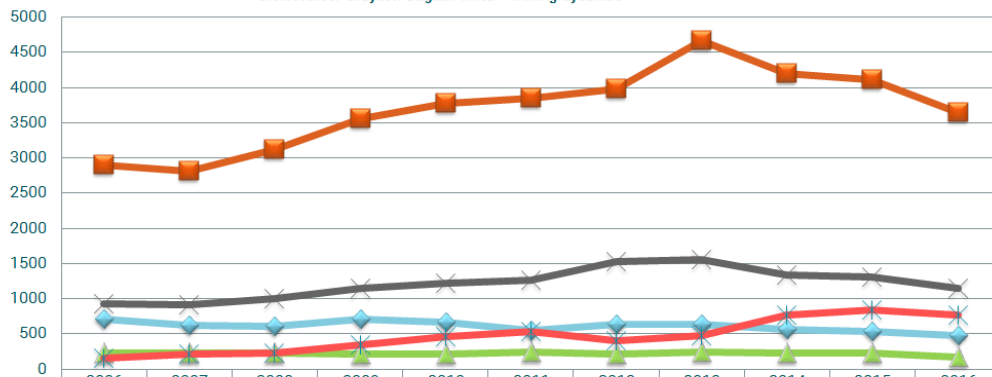

|                                  | 2006 | 2007 | 2008 | 2009 | 2010 | 2011 | 2012 | 2013 | 2014 | 2015 | 2016 |
|----------------------------------|------|------|------|------|------|------|------|------|------|------|------|
| NV - SA                          | 713  | 622  | 603  | 706  | 670  | 546  | 636  | 641  | 568  | 533  | 475  |
| BVBA - SCRL                      | 2894 | 2811 | 3117 | 3554 | 3770 | 3845 | 3977 | 4658 | 4202 | 4108 | 3646 |
| CV - SC                          | 230  | 225  | 232  | 209  | 207  | 239  | 211  | 239  | 225  | 226  | 165  |
| Eenmanszaak - Ent. unipersonelle | 923  | 910  | 1002 | 1146 | 1220 | 1270 | 1523 | 1560 | 1332 | 1301 | 1144 |
| Andere - Autres                  | 148  | 215  | 232  | 345  | 458  | 534  | 406  | 470  | 764  | 844  | 768  |

**GRAYDON**  
open in business

**Aandeel faillissementen volgens rechtsvorm: januari-augustus**  
**Repartition des faillites selon forme juridique: janvier-août**

bron/source: Graydon Belgium nv/sa www.graydon.be

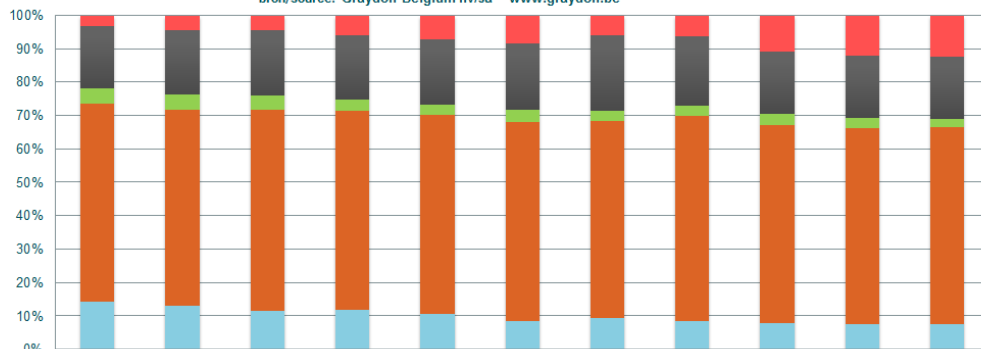

|                                  | 2006   | 2007   | 2008   | 2009   | 2010   | 2011   | 2012   | 2013   | 2014   | 2015   | 2016   |
|----------------------------------|--------|--------|--------|--------|--------|--------|--------|--------|--------|--------|--------|
| Andere - Autres                  | 3,02%  | 4,50%  | 4,47%  | 5,79%  | 7,24%  | 8,30%  | 6,01%  | 6,21%  | 10,77% | 12,04% | 12,39% |
| Eenmanszaak - Ent. unipersonelle | 18,81% | 19,03% | 19,32% | 19,23% | 19,29% | 19,74% | 22,55% | 20,61% | 18,78% | 18,55% | 18,46% |
| CV - SC                          | 4,69%  | 4,70%  | 4,47%  | 3,51%  | 3,27%  | 3,71%  | 3,12%  | 3,16%  | 3,17%  | 3,22%  | 2,66%  |
| BVBA - SCRL                      | 58,96% | 58,77% | 60,10% | 59,63% | 59,60% | 59,76% | 58,89% | 61,55% | 59,26% | 58,59% | 58,83% |
| NV - SA                          | 14,53% | 13,00% | 11,63% | 11,85% | 10,59% | 8,49%  | 9,42%  | 8,47%  | 8,01%  | 7,60%  | 7,66%  |



## Evolutie faillissementen per leeftijd

**België : % leeftijdscategorie van gefailleerde ondernemingen**  
**Belgique: l'ancienneté des entreprises en faillite (%)**

Bron/source: Graydon Belgium nv/sa www.graydon.be

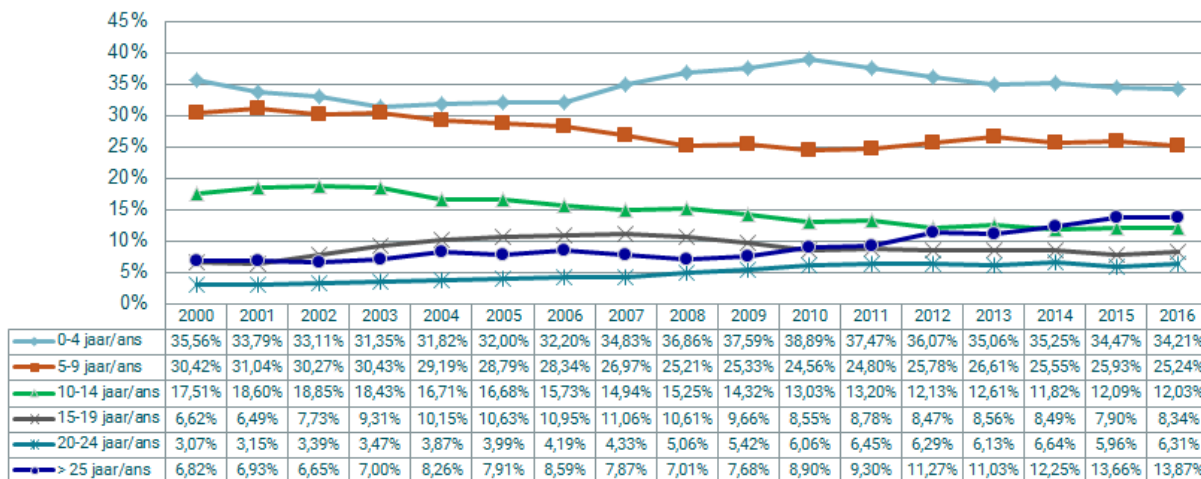

Zeker sedert de bancaire crisis van 2011 zien we naar verhouding steeds meer oudere bedrijven over de kop gaan. Daar waar we voor de crisisjaren nog ongeveer 7% à 8% faillissementen noteerden bij bedrijven die meer dan 25 jaar oud waren is dit percentage systematisch gestegen. Sinds 2015 noteren we hier binnen het totale aantal faillissementen een groep van ruim 13,5% dat meer dan een kwarteeuw oud is bij faillissement. Dit cijfer blijkt ook met betrekking tot de eerste acht maanden van 2016 bevestigd en zelf nog toe te nemen.

**Vlaams Gewest: % leeftijdscategorie van gefailleerde ondernemingen**  
**Région flamande: l'ancienneté des entreprises en faillite (%)**

Bron/source: Graydon Belgium nv/sa www.graydon.be

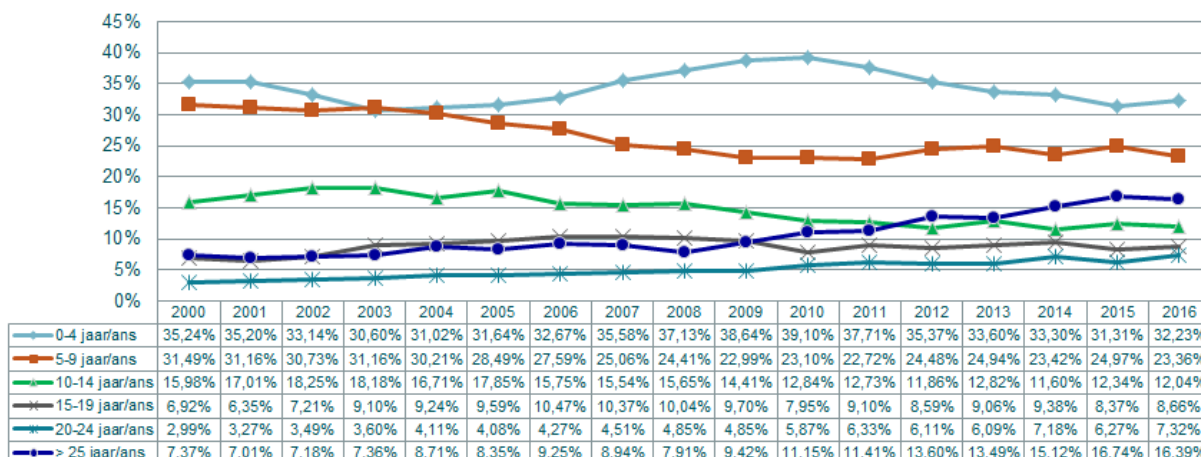

**Brussels Gewest: % leeftijdscategorie van gefailleerde ondernemingen**  
**Région Bruxelles-Capital: l'ancienneté des entreprises en faillite (%)**

Bron/source: Graydon Belgium nv/sa www.graydon.be

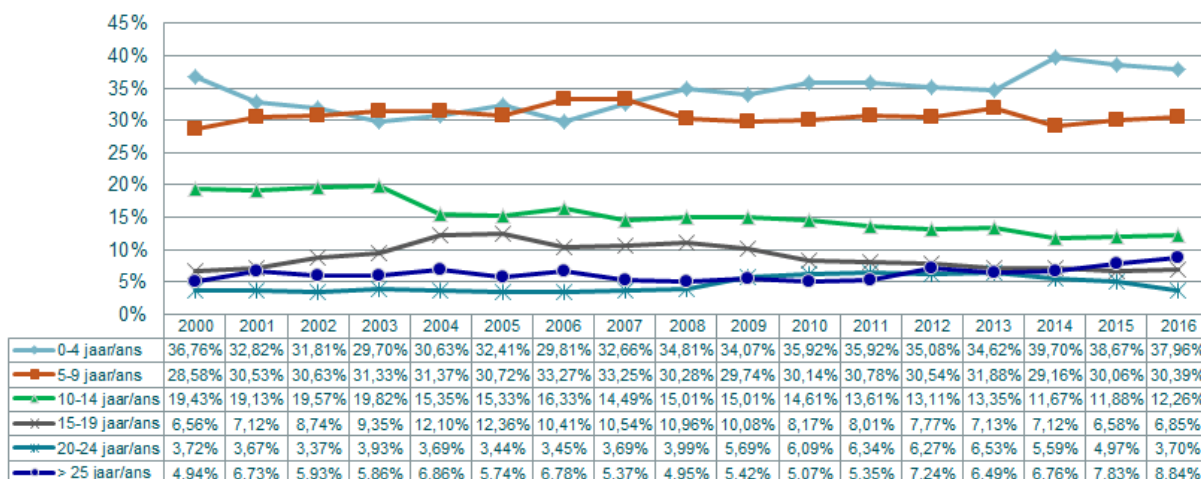

Dit komt het scherpst tot uiting binnen die bedrijven die zetel houden binnen het Vlaamse Gewest. Hier noteren we inderdaad 16,39% van de failliete ondernemingen ouder dan 25 jaar.

Echter: daar waar de tendens met betrekking tot die oudere bedrijven in Vlaanderen licht dalend is (van 16,74% in 2015 naar 16,39% in 2016 en we hetzelfde vaststellen in Wallonië s (van 12,38% naar 12,11%) zien we een duidelijk verder stijgende tendens binnen het Brusselse gewest (van 7,83% in 2015 naar 8,84% in 2016).

**Waals Gewest: % leeftijdscategorie van gefailleerde ondernemingen**  
**Région wallonne: l'ancienneté des entreprises en faillite (%)**

Bron/source: Graydon Belgium nv/sa www.graydon.be

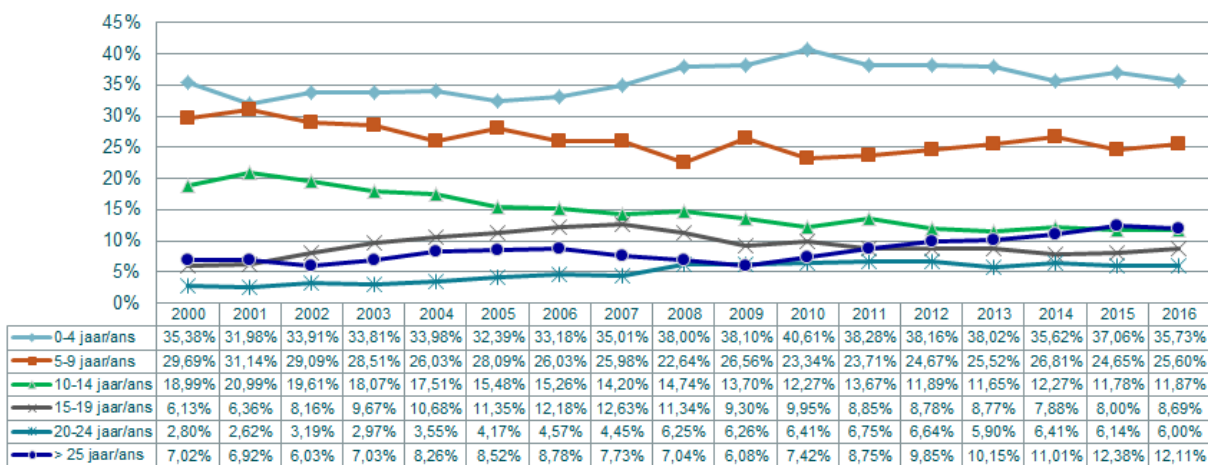

## Sectorale tendensen

### Tendensen binnen de hoofdsectoren: ruwe opdeling

GRAYDON  
open in business

Evolutie faillissementen hoofdsectoren: januari-augustus  
Evolution des faillites secteurs d'activité principales: janvier-août

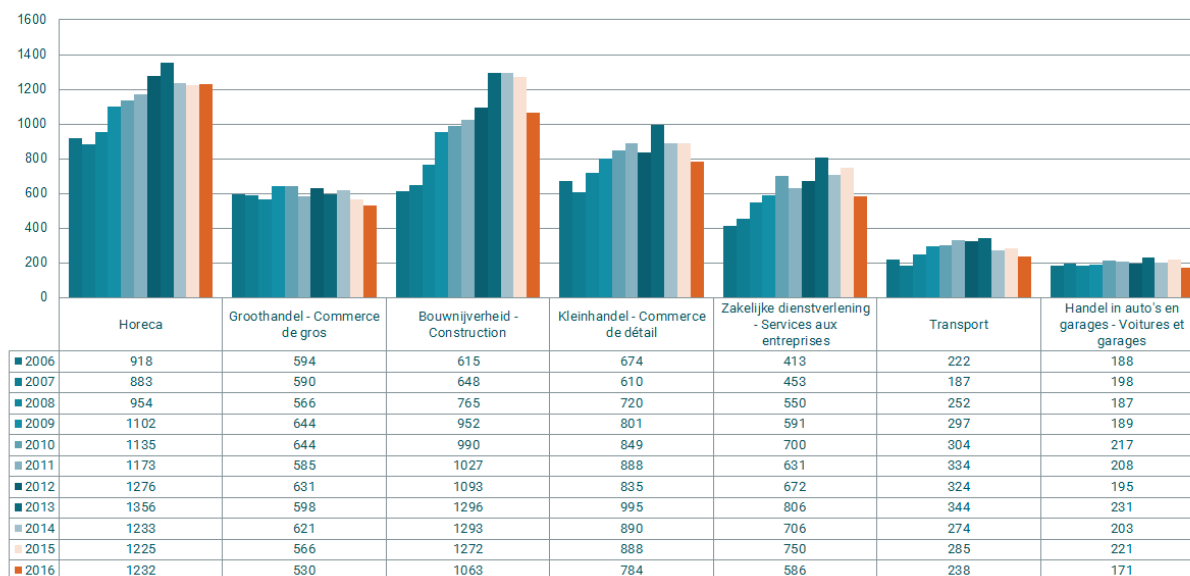

De faillissementsdaling zet zich over de eerste acht maanden 2016 door in zo goed als alle sectoren. Zo bijvoorbeeld noteren we ten opzichte van dezelfde periode in 2015 belangrijke dalingen binnen de sector bouw (-16,7%) en de zakelijke dienstverlening (-21,9%). Ook binnen de transportsector noteren we een daling met -16,5%.

De sector van de horeca laat echter met 1.232 faillissementen, of 7 méér (+0,6%) dan over de eerste acht maanden van 2015, een minimale stijging. Het relatieve aandeel van de horeca in het totaal aantal faillissementsuitspraken neemt zo beduidend toe. De totale horeca staat nu in voor 19,9% van alle faillissementsuitspraken. Zo vormen het aantal failliete bars & cafés nu bijna 9% van het totaal aantal faillissementsuitspraken, terwijl dit over het eerste semester 2015 rond de 7,5% lag.

Toch: de faillissementengolf binnen de Brusselse horeca, een forecast die afgelopen maanden –in het bijzonder als gevolg van de aanslagen- door sommigen breed werd uitgesmeerd, blijft voorlopig uit: binnen Brussel gaan er niet meer horecazaken failliet. Binnen het Brusselse gewest tellen we de eerste acht maanden 2016 254 failliete horecazaken, in 2015 waren dat er precies even veel.

Binnen het Vlaamse gewest noteren we een stijging met +5% (van 619 faillissementen over de eerste acht maanden 2015 naar 650 in 2016). Binnen de provincie West-Vlaanderen noteren we zelfs een stijging van het aantal failliete horecazaken met +66,7%.

In Wallonië noteren we binnen de horeca zelfs een faillissementsdaling (van 372 in 2015 naar 343 in 2016) met -7,8%.<sup>7</sup>

<sup>7</sup> Zie voor meer detail de tabellen binnen het onderdeel 'Regionale cijfers: faillissementen en jobverlies per sector', verder in deze studie

**Tendensen binnen de sectoren: fijne opdeling (nace 5 digits) op federaal niveau**

**Aandeel van de sectoren (NACE-5) in het aantal faillissementen voor de periode januari-augustus (TOP 50)**

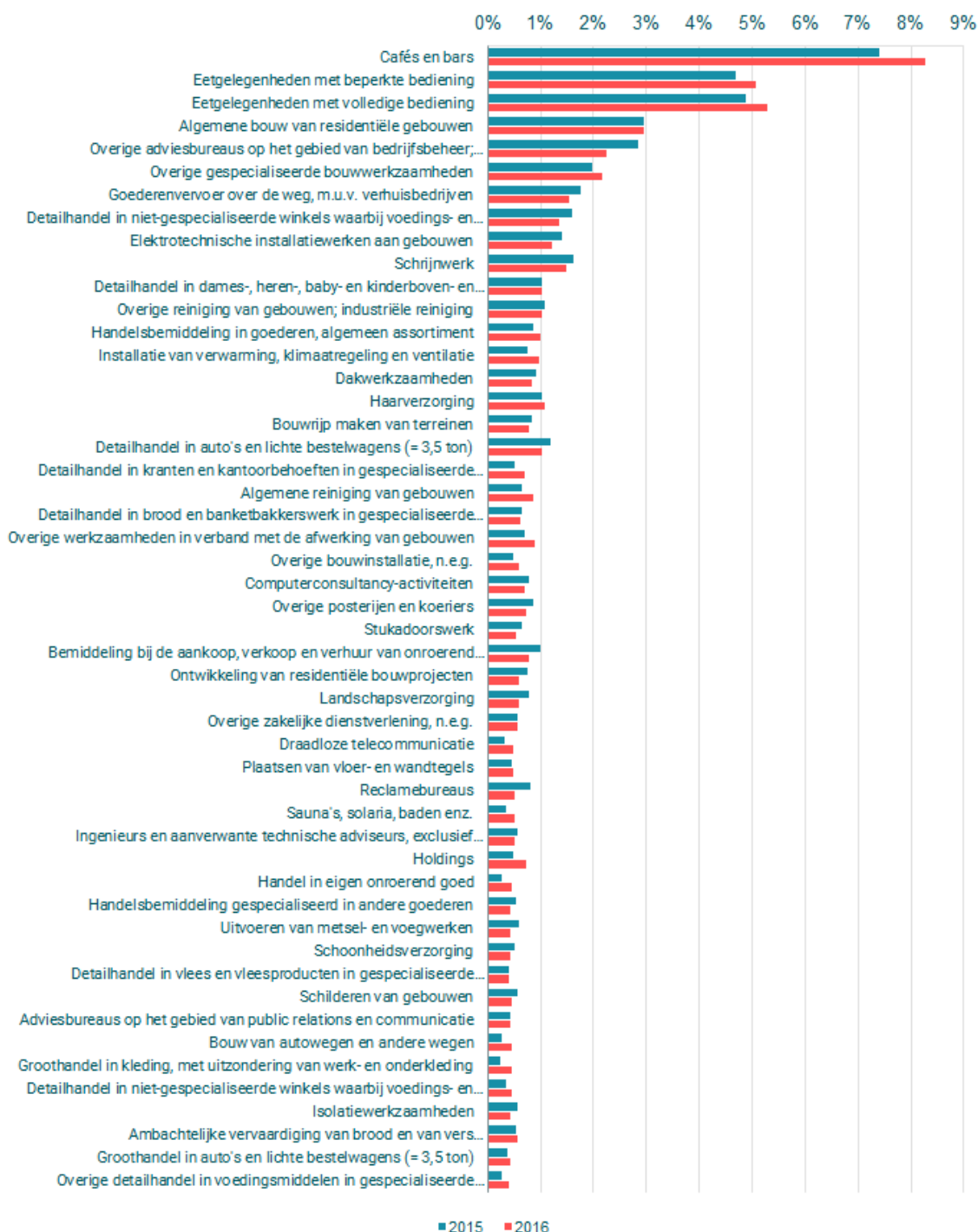

## Faillissementen en potentieel banenverlies

### Algemene cijfers en evoluties m.b.t. faillissementen en banenverlies

In de verlofperiode 2016 kwamen er 1.816 banen op de tocht te staan als direct gevolg van het faillissement van de werkgever.

Over de eerste acht maanden van dit jaar betekent dit een totaal van 13.305 banen of een daling met -8,26%.

#### 2016 en per maand: aantal jobs op de tocht als gevolg van het faillissement van de werkgever Nombre d'emplois mis en cause suite à la faillite de l'employeur par mois en 2016

Bron : source: Graydon Belgium nv/sa www.graydon.be

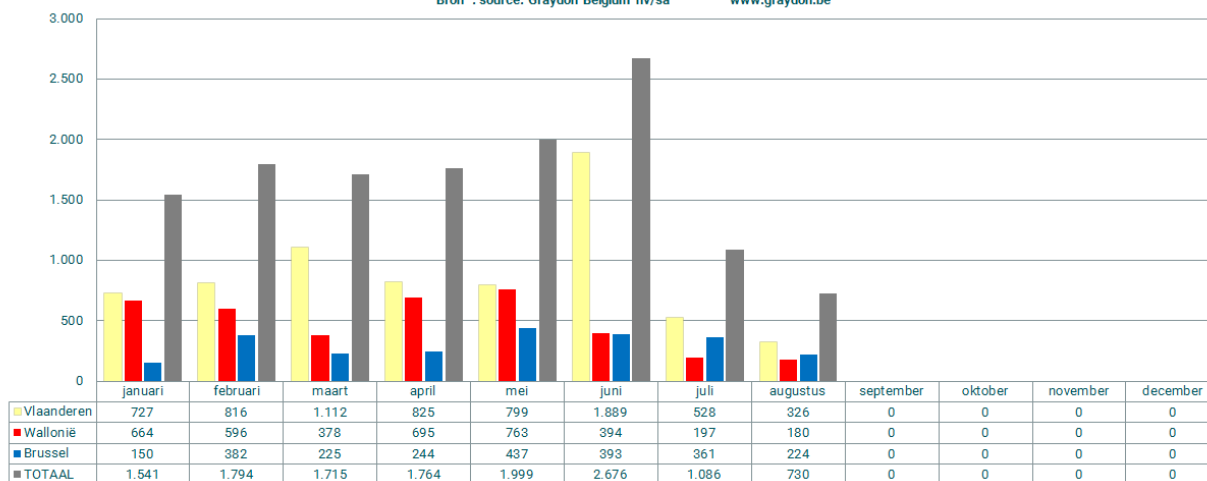

#### Regionaal aantal jobs op de tocht als gevolg van het faillissement van de werkgever: januari-augustus Nombre d'emplois mis en cause par la faillite de l'employeur au niveau régional: janvier-août

bron/source: Graydon Belgium nv/sa www.graydon.be

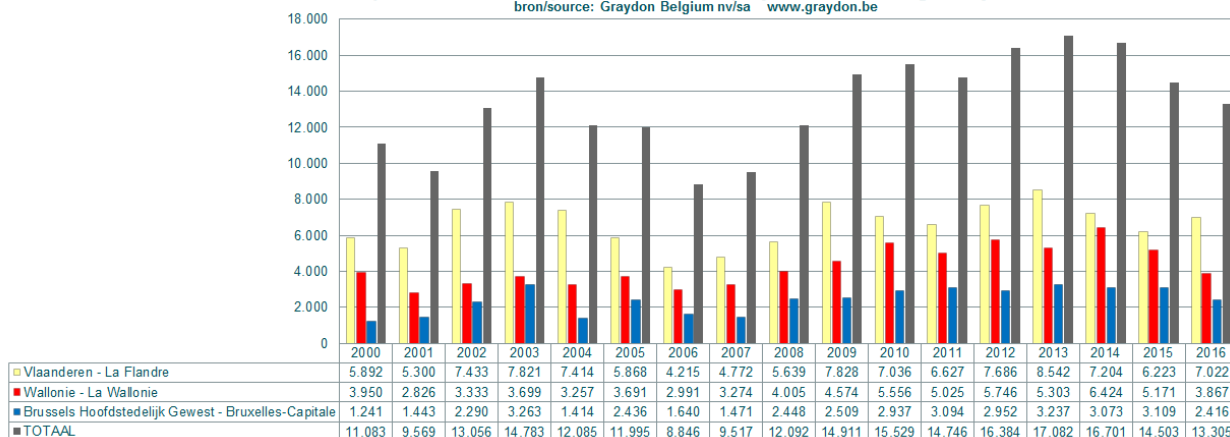

## Provinciaal aantal jobs op de tocht als gevolg van het faillissement van de werkgever; januari-augustus Nombre d'emplois mis en cause par la faillite de l'employeur au niveau provincial: janvier-août

bron/source: Graydon nv/sa [www.graydon.be](http://www.graydon.be)



## Regionale cijfers: faillissementen en jobverlies per sector

(op basis van een Graydon sectorindeling)

### FEDERAAL

| Aantal faillissementen<br>Federaal                         | januari-augustus |      |      |      |      |      |      |      |      |      |      |      | 2016<br>vs<br>2015 | ±% |
|--|------------------|------|------|------|------|------|------|------|------|------|------|------|--------------------|----|
|  | 2006             | 2007 | 2008 | 2009 | 2010 | 2011 | 2012 | 2013 | 2014 | 2015 | 2016 |      |                    |    |
| TOTAAL   | 4908             | 4783 | 5186 | 5960 | 6325 | 6434 | 6753 | 7568 | 7091 | 7000 | 6198 | -802 | -11,5%             |    |
| HORECA   | 915              | 885  | 954  | 1102 | 1135 | 1173 | 1276 | 1356 | 1233 | 1225 | 1232 | 7    | 0,6%               |    |
| REPARATIE VAN COMPUTERS EN CONSUMENTENARTIKELN             | 13               | 18   | 13   | 18   | 19   | 17   | 19   | 21   | 18   | 14   | 19   | 5    | 35,7%              |    |
| OVERIGE PERSOONLIJKE DIENSTEN                              | 92               | 81   | 111  | 131  | 151  | 156  | 160  | 223  | 186  | 161  | 165  | 4    | 2,5%               |    |
| BOUW   | 633              | 672  | 765  | 952  | 990  | 1027 | 1093 | 1296 | 1293 | 1272 | 1063 | -209 | -16,4%             |    |
| TRANSPORT  | 257              | 225  | 252  | 297  | 304  | 334  | 324  | 344  | 274  | 285  | 238  | -47  | -16,5%             |    |
| KLEINHANDEL  | 684              | 617  | 720  | 801  | 849  | 888  | 835  | 995  | 890  | 888  | 784  | -104 | -11,7%             |    |
| GROOTHANDEL  | 480              | 436  | 422  | 453  | 465  | 423  | 471  | 411  | 428  | 379  | 362  | -17  | -4,5%              |    |
| HANDELSBEMIDDELING   | 112              | 153  | 144  | 191  | 179  | 162  | 160  | 187  | 193  | 187  | 168  | -19  | -10,2%             |    |
| GARAGEHOUDERS & AANVERWANTE SECTOREN                       | 172              | 175  | 187  | 189  | 217  | 208  | 195  | 231  | 203  | 221  | 171  | -50  | -22,6%             |    |
| DIENSTVERLENING AAN BEDRIJVEN                              | 561              | 619  | 654  | 721  | 860  | 862  | 877  | 996  | 923  | 940  | 763  | -177 | -18,8%             |    |
| VERZEKERINGEN EN VERMOGENSBEHEER                           | 6                | 9    | 9    | 10   | 4    | 8    | 13   | 10   | 13   | 13   | 8    | -5   | -38,5%             |    |
| SPORT & RECREATIE  | 42               | 44   | 44   | 55   | 41   | 60   | 43   | 55   | 57   | 75   | 35   | -40  | -53,3%             |    |
| IMMO   | 75               | 58   | 71   | 88   | 96   | 76   | 95   | 99   | 124  | 101  | 104  | 3    | 3,0%               |    |
| LAND- en BOSBOUW   | 46               | 50   | 42   | 53   | 49   | 45   | 54   | 64   | 45   | 68   | 61   | -7   | -10,3%             |    |
| VISSERIJ en AQUACULTUUR                                    | 6                | 2    | 4    | 4    | 4    | 1    | 1    | 3    | 2    | 1    | 1    | 0    | 0,0%               |    |
| VOEDINGSINDUSTRIE en VOEDINGSNIJVERHEID                    | 59               | 49   | 68   | 62   | 72   | 74   | 78   | 109  | 73   | 67   | 72   | 5    | 7,5%               |    |
| TEXTIEL en LEDERINDUSTRIE                                  | 24               | 28   | 25   | 30   | 29   | 15   | 27   | 17   | 27   | 15   | 16   | 1    | 6,7%               |    |
| HOUTINDUSTRIE  | 17               | 7    | 16   | 16   | 17   | 14   | 15   | 14   | 21   | 21   | 11   | -10  | -47,6%             |    |
| PAPIERINDUSTRIE  | 3                | 3    | 3    | 6    | 2    | 5    | 4    | 7    | 4    | 1    | 4    | 3    | 300,0%             |    |
| DRUKKERIJEN, UITGEVERIJEN en MEDIA                         | 66               | 67   | 58   | 79   | 72   | 84   | 77   | 115  | 63   | 76   | 62   | -14  | -18,4%             |    |
| CHEMISCHE- & KUNSTSTOFINDUSTRIE                            | 18               | 16   | 17   | 16   | 15   | 14   | 19   | 18   | 18   | 13   | 11   | -2   | -15,4%             |    |
| BOUWMATERIALENINDUSTRIE                                    | 10               | 8    | 10   | 13   | 6    | 13   | 19   | 16   | 22   | 19   | 8    | -11  | -57,9%             |    |
| METAALINDUSTRIE  | 55               | 43   | 47   | 58   | 71   | 76   | 59   | 80   | 90   | 74   | 55   | -19  | -25,7%             |    |
| ELEKTROTECHNIEK, ELEKTRONICA & COMPUTERS                   | 8                | 6    | 14   | 25   | 11   | 18   | 17   | 22   | 23   | 12   | 10   | -2   | -16,7%             |    |
| MACHINEBOUW  | 16               | 11   | 13   | 20   | 16   | 13   | 15   | 14   | 14   | 9    | 10   | 1    | 11,1%              |    |
| BOUW VAN VERVOERSTUIGEN EN COMPONENTEN                     | 1                | 4    | 4    | 4    | 6    | 4    | 11   | 4    | 8    | 6    | 3    | -3   | -50,0%             |    |
| MEUBELINDUSTRIE  | 12               | 15   | 9    | 18   | 28   | 18   | 20   | 19   | 16   | 14   | 13   | -1   | -7,1%              |    |
| ANDERE INDUSTRIE   | 8                | 13   | 10   | 16   | 17   | 17   | 17   | 16   | 13   | 12   | 16   | 4    | 33,3%              |    |
| REPARATIE EN ONDERHOUD                                     | 3                | 9    | 8    | 7    | 12   | 8    | 12   | 15   | 31   | 29   | 14   | -15  | -51,7%             |    |
| ENERGIEPRODUCTIE   | 1                | 1    | 2    | 1    | 1    | 4    | 3    | 3    | 7    | 4    | 8    | 4    | 100,0%             |    |
| WATER- EN AFVALBEHANDELING, SANERING                       | 9                | 4    | 12   | 13   | 13   | 4    | 7    | 13   | 6    | 11   | 16   | 5    | 45,5%              |    |
| VRIJE BEROEPEN (TOTAAL)                                    | 64               | 74   | 70   | 66   | 81   | 82   | 87   | 105  | 89   | 124  | 85   | -39  | -31,5%             |    |
| Medische beroepen  | 1                | 2    | 3    | 6    | 4    | 8    | 10   | 4    | 15   | 12   | 14   | 2    | 16,7%              |    |
| Juridische beroepen  | 2                | 1    | 2    | 2    | 3    | 1    | 6    | 4    | 8    | 3    | 2    | -1   | -33,3%             |    |
| Economische beroepen                                       | 30               | 36   | 21   | 15   | 18   | 21   | 27   | 23   | 15   | 26   | 7    | -19  | -73,1%             |    |
| Bouwtechnische beroepen                                    | 31               | 35   | 44   | 43   | 56   | 52   | 44   | 74   | 51   | 83   | 62   | -21  | -25,3%             |    |
| OVERHEID & ONDERWIJS                                       | 8                | 12   | 7    | 6    | 13   | 13   | 8    | 24   | 18   | 15   | 22   | 7    | 46,7%              |    |
| VERENIGINGEN (vakverenigingen, religieuze organisaties...) | 0                | 3    | 5    | 0    | 1    | 2    | 1    | 1    | 4    | 0    | 0    | 0    | 0                  |    |
| ANDERE   | 46               | 45   | 39   | 43   | 63   | 47   | 63   | 63   | 71   | 47   | 56   | 9    | 19,1%              |    |
| ONVOLDOENDE GESPECIFIEERD (NACE KLEINER DAN 5 DIGITS)      | 1                | 2    | 1    | 0    | 0    | 0    | 0    | 0    | 0    | 0    | 0    | 0    | 0                  |    |
| ONBEKENDE ACTIVITEIT (GEEN NACE CODE)                      | 383              | 319  | 356  | 396  | 416  | 469  | 578  | 602  | 591  | 601  | 532  | -69  | -11,5%             |    |

Potentieel jobverlies

Federaal

|  | januari-augustus |      |      |       |       |       |       |       |       |       |       |       |       | 2016 vs 2015 | #P |
|--|------------------|------|------|-------|-------|-------|-------|-------|-------|-------|-------|-------|-------|--------------|----|
|  | 2005             | 2006 | 2007 | 2008  | 2009  | 2010  | 2011  | 2012  | 2013  | 2014  | 2015  | 2016  |       |              |    |
| <b>TOTAAL</b>  | 11995            | 8850 | 9591 | 12092 | 14911 | 15529 | 14754 | 16399 | 17085 | 16799 | 14549 | 13432 | -1117 | -7.7%        |    |
| HORECA   | 1256             | 938  | 898  | 1517  | 2011  | 2044  | 1642  | 1972  | 2242  | 2094  | 2121  | 2244  | 128   | 5.8%         |    |
| REPARATIE VAN COMPUTERS EN CONSUMENTENARTIKELLEN           | 70               | 25   | 17   | 122   | 35    | 15    | 50    | 52    | 32    | 96    | 10    | 47    | 37    | 370.0%       |    |
| OVERIGE PERSOONLIJKE DIENSTEN                              | 221              | 183  | 270  | 323   | 251   | 410   | 433   | 947   | 437   | 410   | 273   | 359   | 86    | 31.5%        |    |
| BOUW   | 2598             | 1798 | 2126 | 2581  | 3138  | 3692  | 2871  | 2844  | 3502  | 3504  | 3224  | 2617  | -607  | -18.8%       |    |
| TRANSPORT  | 1103             | 926  | 625  | 910   | 994   | 1174  | 1742  | 1095  | 1113  | 716   | 671   | 680   | 9     | 1.3%         |    |
| KLEINHANDEL  | 816              | 596  | 870  | 1297  | 1181  | 1383  | 1297  | 1148  | 1817  | 1397  | 1463  | 1567  | 104   | 7.1%         |    |
| GROOTHANDEL  | 1332             | 1041 | 711  | 977   | 1045  | 852   | 858   | 1383  | 884   | 1263  | 1083  | 596   | -487  | -45.0%       |    |
| HANDELSBEMIDDELING   | 123              | 125  | 112  | 266   | 198   | 156   | 182   | 229   | 210   | 212   | 175   | 365   | 190   | 108.6%       |    |
| GARAGEHOUDERS & AANVERWANTE SECTOREN                       | 291              | 173  | 143  | 264   | 374   | 388   | 341   | 266   | 313   | 407   | 338   | 291   | -47   | -13.9%       |    |
| DIENSTVERLENING AAN BEDRIJVEN                              | 1334             | 1051 | 1003 | 1238  | 2492  | 1873  | 1942  | 2152  | 1994  | 1880  | 1743  | 1339  | -404  | -23.2%       |    |
| VERZEKERINGEN EN VERMOGENSBEHEER                           | 0                | 3    | 10   | 4     | 13    | 2     | 10    | 11    | 5     | 14    | 10    | 1     | -9    | -90.0%       |    |
| SPORT & RECREATIE  | 43               | 25   | 31   | 72    | 89    | 75    | 70    | 53    | 150   | 53    | 140   | 280   | 140   | 100.0%       |    |
| IMMO   | 88               | 59   | 39   | 39    | 119   | 187   | 124   | 109   | 219   | 154   | 107   | 246   | 139   | 129.9%       |    |
| LAND- en BOSBOUW   | 102              | 119  | 81   | 47    | 110   | 145   | 60    | 104   | 201   | 116   | 135   | 151   | 16    | 11.9%        |    |
| VISSERIJ en AQUACULTUUR                                    | 17               | 20   | 7    | 28    | 15    | 17    | 2     | 4     | 6     | 3     | 4     | 2     | -2    | -50.0%       |    |
| VOEDINGSINDUSTRIE en VOEDINGSNIJVERHEID                    | 241              | 196  | 142  | 279   | 246   | 373   | 315   | 330   | 676   | 317   | 186   | 414   | 228   | 122.6%       |    |
| TEXTIEL en LEDERINDUSTRIE                                  | 421              | 142  | 1037 | 324   | 373   | 193   | 82    | 626   | 152   | 175   | 249   | 71    | -178  | -71.5%       |    |
| HOUTINDUSTRIE  | 10               | 45   | 46   | 84    | 8     | 7     | 66    | 19    | 73    | 171   | 81    | 211   | 130   | 160.5%       |    |
| PAPIERINDUSTRIE  | 21               | 44   | 29   | 4     | 216   | 17    | 25    | 31    | 180   | 17    | 2     | 24    | 22    | 1100.0%      |    |
| DRUKKERIJEN, UITGEVERIJEN en MEDIA                         | 180              | 206  | 154  | 197   | 347   | 188   | 211   | 544   | 518   | 191   | 260   | 625   | 365   | 140.4%       |    |
| CHEMISCHE- & KUNSTSTOFINDUSTRIE                            | 189              | 123  | 111  | 66    | 191   | 208   | 179   | 730   | 52    | 73    | 93    | 56    | -37   | -39.8%       |    |
| BOUWMATERIALENINDUSTRIE                                    | 38               | 9    | 40   | 114   | 71    | 23    | 166   | 470   | 103   | 51    | 67    | 72    | 5     | 7.5%         |    |
| METAALINDUSTRIE  | 399              | 398  | 279  | 215   | 380   | 730   | 741   | 359   | 543   | 997   | 634   | 319   | -315  | -49.7%       |    |
| ELEKTROTECHNIEK, ELEKTRONICA & COMPUTERS                   | 60               | 13   | 75   | 60    | 108   | 340   | 82    | 40    | 124   | 122   | 93    | 38    | -55   | -59.1%       |    |
| MACHINEBOUW  | 209              | 130  | 55   | 43    | 160   | 108   | 50    | 116   | 140   | 275   | 94    | 10    | -84   | -89.4%       |    |
| BOUW VAN VERVOERSTUIGEN EN COMPONENTEN                     | 83               | 1    | 1    | 12    | 8     | 18    | 37    | 20    | 21    | 161   | 2     | 3     | -1    | 50.0%        |    |
| MEUBELINDUSTRIE  | 90               | 83   | 41   | 31    | 87    | 100   | 39    | 88    | 85    | 31    | 55    | 39    | -16   | -29.1%       |    |
| ANDERE INDUSTRIE   | 23               | 3    | 10   | 12    | 23    | 18    | 51    | 66    | 52    | 28    | 81    | 21    | -60   | -74.1%       |    |
| REPARATIE EN ONDERHOUD                                     | 22               | 2    | 211  | 20    | 23    | 119   | 155   | 76    | 69    | 114   | 62    | 22    | -40   | -64.5%       |    |
| ENERGIEPRODUCTIE   | 0                | 2    | 4    | 2     | 2     | 0     | 8     | 0     | 0     | 3     | 1     | 5     | 4     | 400.0%       |    |
| WATER- EN AFVALBEHANDELING, SANERING                       | 7                | 30   | 2    | 59    | 48    | 14    | 10    | 6     | 22    | 66    | 14    | 87    | 73    | 521.4%       |    |
| VRIJE BEROEPEN (TOTAAL)                                    | 94               | 64   | 54   | 161   | 161   | 101   | 272   | 124   | 98    | 137   | 227   | 113   | -114  | -50.2%       |    |
| Medische beroepen  | 0                | 0    | 8    | 3     | 8     | 2     | 7     | 9     | 3     | 45    | 15    | 52    | 37    | 246.7%       |    |
| Juridische beroepen  | 0                | 0    | 2    | 0     | 0     | 2     | 0     | 4     | 2     | 4     | 2     | 0     | -2    | -100.0%      |    |
| Economische beroepen                                       | 33               | 14   | 23   | 69    | 10    | 12    | 118   | 9     | 18    | 18    | 40    | 5     | -35   | -87.5%       |    |
| Bouwtechnische beroepen                                    | 61               | 50   | 21   | 89    | 143   | 85    | 147   | 102   | 75    | 70    | 170   | 56    | -114  | -67.1%       |    |
| OVERHEID & ONDERWIJS                                       | 25               | 3    | 44   | 7     | 18    | 41    | 25    | 13    | 16    | 64    | 19    | 26    | 7     | 36.8%        |    |
| VERENIGINGEN (vakverenigingen, religieuze organisaties...) | 0                | 0    | 3    | 7     | 0     | 2     | 3     | 2     | 1     | 13    | 0     | 0     | 0     | 0            |    |
| <b>ANDERE</b>  | 188              | 44   | 67   | 46    | 71    | 231   | 182   | 155   | 192   | 453   | 105   | 55    | -50   | -47.6%       |    |
| ONVOLDOENDE GESPECIFIEERD (NACE KLEINER DAN 5 DIGITS)      | 0                | 2    | 2    | 0     | 0     | 0     | 0     | 0     | 0     | 0     | 0     | 0     | 0     | 0            |    |
| ONBEKENDE ACTIVITEIT (GEEN NACE CODE)                      | 301              | 228  | 241  | 664   | 305   | 285   | 431   | 815   | 843   | 1021  | 727   | 436   | -291  | -40.0%       |    |



Aantal faillissementen

Vlaanderen

januari-augustus

|  | 2006 | 2007 | 2008 | 2009 | 2010 | 2011 | 2012 | 2013 | 2014 | 2015 | 2016 | 2016 vs 2015 | %       |
|--|------|------|------|------|------|------|------|------|------|------|------|--------------|---------|
| <b>TOTAAL</b>  | 2491 | 2504 | 2576 | 3136 | 3355 | 3248 | 3581 | 3789 | 3600 | 3451 | 3385 | -66          | -1,9%   |
| HORECA   | 484  | 520  | 491  | 638  | 607  | 636  | 680  | 655  | 642  | 619  | 650  | 31           | 5,0%    |
| REPARATIE VAN COMPUTERS EN CONSUMENTENARTIKELN             | 5    | 12   | 5    | 11   | 13   | 6    | 11   | 11   | 6    | 6    | 8    | 2            | 33,3%   |
| OVERIGE PERSOONLIJKE DIENSTEN                              | 44   | 39   | 40   | 71   | 89   | 71   | 63   | 102  | 73   | 69   | 79   | 10           | 14,5%   |
| BOUW   | 313  | 335  | 364  | 481  | 524  | 489  | 587  | 648  | 655  | 604  | 555  | -49          | -8,1%   |
| TRANSPORT  | 135  | 131  | 133  | 169  | 162  | 193  | 179  | 158  | 143  | 136  | 133  | -3           | -2,2%   |
| KLEINHANDEL  | 305  | 267  | 338  | 340  | 389  | 392  | 377  | 414  | 336  | 374  | 355  | -19          | -5,1%   |
| GROOTHANDEL  | 257  | 246  | 254  | 265  | 259  | 218  | 275  | 226  | 241  | 196  | 229  | 33           | 16,8%   |
| HANDELSBEMIDDELING   | 63   | 73   | 73   | 87   | 99   | 73   | 76   | 105  | 89   | 77   | 76   | -1           | -1,3%   |
| GARAGEHOUDERS & AANVERWANTE SECTOREN                       | 73   | 65   | 76   | 83   | 93   | 80   | 96   | 102  | 86   | 80   | 84   | 4            | 5,0%    |
| DIENSTVERLENING AAN BEDRIJVEN                              | 283  | 309  | 300  | 351  | 427  | 418  | 449  | 508  | 486  | 458  | 429  | -29          | -6,3%   |
| VERZEKERINGEN EN VERMOGENSBEHEER                           | 6    | 6    | 7    | 7    | 2    | 4    | 6    | 4    | 8    | 7    | 4    | -3           | -42,9%  |
| SPORT & RECREATIE  | 26   | 22   | 26   | 29   | 23   | 36   | 24   | 36   | 27   | 40   | 21   | -19          | -47,5%  |
| IMMO   | 35   | 36   | 40   | 51   | 44   | 40   | 46   | 43   | 69   | 51   | 63   | 12           | 23,5%   |
| LAND- en BOSBOUW   | 28   | 38   | 23   | 35   | 29   | 24   | 38   | 42   | 27   | 45   | 41   | -4           | -8,9%   |
| VISSERIJ en AQUACULTUUR                                    | 6    | 2    | 3    | 2    | 3    | 1    | 1    | 2    | 2    | 1    | 0    | -1           | -100,0% |
| VOEDINGSINDUSTRIE en VOEDINGSNIJVERHEID                    | 26   | 19   | 39   | 31   | 38   | 41   | 33   | 60   | 39   | 37   | 44   | 7            | 18,9%   |
| TEXTIEL en LEDERINDUSTRIE                                  | 15   | 19   | 13   | 22   | 16   | 4    | 14   | 9    | 8    | 7    | 9    | 2            | 28,6%   |
| HOUTINDUSTRIE  | 7    | 6    | 6    | 4    | 9    | 7    | 8    | 10   | 12   | 15   | 4    | -11          | -73,3%  |
| PAPIERINDUSTRIE  | 1    | 0    | 2    | 4    | 1    | 4    | 2    | 3    | 1    | 0    | 2    | 2            |         |
| DRUKKERIJEN, UITGEVERIJEN en MEDIA                         | 34   | 33   | 32   | 37   | 36   | 34   | 40   | 58   | 23   | 34   | 31   | -3           | -8,8%   |
| CHEMISCHE- & KUNSTSTOFINDUSTRIE                            | 9    | 7    | 8    | 10   | 7    | 6    | 12   | 10   | 13   | 2    | 5    | 3            | 150,0%  |
| BOUWMATERIALENINDUSTRIE                                    | 5    | 7    | 4    | 9    | 6    | 7    | 9    | 8    | 10   | 14   | 5    | -9           | -64,3%  |
| METAALINDUSTRIE  | 27   | 22   | 23   | 32   | 39   | 38   | 34   | 45   | 43   | 36   | 37   | 1            | 2,8%    |
| ELEKTROTECHNIEK, ELEKTRONICA & COMPUTERS                   | 6    | 1    | 5    | 9    | 8    | 10   | 10   | 10   | 16   | 6    | 6    | 0            | 0,0%    |
| MACHINEBOUW  | 7    | 8    | 9    | 13   | 11   | 10   | 7    | 8    | 11   | 7    | 4    | -3           | -42,9%  |
| BOUW VAN VERVOERSTUIGEN EN COMPONENTEN                     | 0    | 1    | 4    | 3    | 3    | 4    | 6    | 3    | 4    | 3    | 0    | -3           | -100,0% |
| MEUBELINDUSTRIE  | 8    | 7    | 4    | 11   | 17   | 10   | 15   | 9    | 11   | 9    | 8    | -1           | -11,1%  |
| ANDERE INDUSTRIE   | 3    | 8    | 4    | 10   | 11   | 9    | 11   | 9    | 7    | 7    | 4    | -3           | -42,9%  |
| REPARATIE EN ONDERHOUD                                     | 2    | 7    | 6    | 6    | 10   | 6    | 8    | 11   | 22   | 17   | 11   | -6           | -35,3%  |
| ENERGIEPRODUCTIE   | 1    | 0    | 2    | 0    | 1    | 4    | 3    | 3    | 5    | 3    | 7    | 4            | 133,3%  |
| WATER- EN AFVALBEHANDELING, SANERING                       | 7    | 1    | 8    | 7    | 9    | 2    | 3    | 9    | 3    | 5    | 12   | 7            | 140,0%  |
| <b>VRIJE BEROEPEN (TOTAAL)</b>                             | 80   | 85   | 38   | 33   | 39   | 43   | 45   | 55   | 55   | 58   | 46   | -12          | -20,7%  |
| Medische beroepen  | 0    | 1    | 1    | 3    | 4    | 5    | 5    | 4    | 10   | 7    | 10   | 3            | 42,9%   |
| Juridische beroepen  | 1    | 1    | 1    | 1    | 0    | 1    | 6    | 2    | 4    | 2    | 1    | -1           | -50,0%  |
| Economische beroepen                                       | 11   | 17   | 11   | 6    | 8    | 13   | 15   | 10   | 10   | 9    | 1    | -8           | -88,9%  |
| Bouwtechnische beroepen                                    | 18   | 16   | 25   | 23   | 27   | 24   | 19   | 39   | 31   | 40   | 34   | -6           | -15,0%  |
| <b>OVERHEID &amp; ONDERWIJS</b>                            | 6    | 6    | 4    | 1    | 5    | 10   | 3    | 16   | 6    | 9    | 10   | 1            | 11,1%   |
| VERENIGINGEN (vakverenigingen, religieuze organisaties...) | 0    | 0    | 1    | 0    | 0    | 0    | 0    | 0    | 2    | 0    | 0    | 0            |         |
| <b>ANDERE</b>  | 25   | 23   | 19   | 24   | 34   | 14   | 32   | 27   | 37   | 31   | 33   | 2            | 6,5%    |
| ONVOLDOENDE GESPECIFIEERD (NACE KLEINER DAN 5 DIGITS)      | 3    | 1    | 0    | 0    | 0    | 0    | 0    | 0    | 0    | 0    | 0    | 0            |         |
| ONBEKENDE ACTIVITEIT (GEEN NACE CODE)                      | 206  | 192  | 172  | 250  | 292  | 304  | 378  | 370  | 382  | 388  | 380  | -8           | -2,1%   |

Potentieel jobverlies

Vlaanderen

|  | januari-augustus |      |      |      |      |      |      |      |      |      |      |      |      |         | 2016 vs 2015 | # |
|--|------------------|------|------|------|------|------|------|------|------|------|------|------|------|---------|--------------|---|
|  | 2005             | 2006 | 2007 | 2008 | 2009 | 2010 | 2011 | 2012 | 2013 | 2014 | 2015 | 2016 |      |         |              |   |
| <b>TOTAAL</b>  | 5868             | 4215 | 4772 | 5639 | 7828 | 7036 | 6627 | 7686 | 8542 | 7204 | 6223 | 7922 | 799  | 12,8%   |              |   |
| HORECA   | 514              | 485  | 537  | 735  | 1190 | 1012 | 844  | 962  | 1139 | 942  | 1060 | 1257 | 197  | 18,6%   |              |   |
| REPARATIE VAN COMPUTERS EN CONSUMENTENARTIKELLEN           | 42               | 5    | 13   | 92   | 29   | 4    | 6    | 44   | 29   | 55   | 4    | 29   | 25   | 625,0%  |              |   |
| OVERIGE PERSOONLIJKE DIENSTEN                              | 60               | 121  | 233  | 136  | 147  | 193  | 202  | 110  | 158  | 175  | 103  | 199  | 96   | 93,2%   |              |   |
| BOUW   | 1353             | 556  | 790  | 875  | 1302 | 1264 | 1179 | 1294 | 1567 | 1687 | 1809 | 1252 | -57  | -4,4%   |              |   |
| TRANSPORT  | 757              | 493  | 406  | 430  | 675  | 768  | 742  | 441  | 455  | 422  | 324  | 386  | 62   | 19,1%   |              |   |
| KLEINHANDEL  | 269              | 243  | 234  | 535  | 462  | 583  | 546  | 502  | 989  | 446  | 551  | 571  | 20   | 3,6%    |              |   |
| GROOTHANDEL  | 750              | 688  | 406  | 588  | 613  | 470  | 483  | 786  | 407  | 649  | 482  | 368  | -114 | -23,7%  |              |   |
| HANDELSBEMIDDELING   | 39               | 53   | 58   | 177  | 82   | 58   | 57   | 88   | 70   | 85   | 50   | 138  | 88   | 176,0%  |              |   |
| GARAGEHOUDERS & AANVERWANTE SECTOREN                       | 130              | 66   | 50   | 132  | 150  | 108  | 103  | 100  | 116  | 83   | 126  | 102  | -24  | -19,0%  |              |   |
| DIENSTVERLENING AAN BEDRIJVEN                              | 573              | 526  | 450  | 484  | 1380 | 835  | 898  | 1018 | 784  | 886  | 667  | 676  | 9    | 1,3%    |              |   |
| VERZEKERINGEN EN VERMOGENSBEHEER                           | 0                | 3    | 9    | 4    | 11   | 0    | 7    | 6    | 0    | 10   | 2    | 0    | -2   | -100,0% |              |   |
| SPORT & RECREATIE  | 22               | 12   | 9    | 40   | 29   | 39   | 38   | 36   | 140  | 30   | 41   | 23   | -18  | -43,9%  |              |   |
| IMMO   | 47               | 27   | 26   | 21   | 61   | 34   | 51   | 57   | 107  | 110  | 46   | 205  | 159  | 345,7%  |              |   |
| LAND- en BOSBOUW   | 97               | 95   | 79   | 31   | 83   | 127  | 31   | 71   | 176  | 85   | 80   | 112  | 32   | 40,0%   |              |   |
| VISSERIJ en AQUACULTUUR                                    | 17               | 20   | 7    | 28   | 2    | 16   | 2    | 4    | 6    | 3    | 4    | 0    | -4   | -100,0% |              |   |
| VOEDINGSINDUSTRIE en VOEDINGSNIJVERHEID                    | 114              | 138  | 48   | 123  | 113  | 164  | 172  | 122  | 519  | 163  | 98   | 306  | 208  | 212,2%  |              |   |
| TEXTIEL en LEDERINDUSTRIE                                  | 247              | 121  | 705  | 299  | 354  | 86   | 72   | 555  | 78   | 12   | 84   | 61   | -23  | -27,4%  |              |   |
| HOUTINDUSTRIE  | 2                | 15   | 8    | 45   | 0    | 0    | 33   | 13   | 69   | 12   | 50   | 190  | 140  | 280,0%  |              |   |
| PAPIERINDUSTRIE  | 20               | 0    | 0    | 4    | 34   | 0    | 16   | 28   | 145  | 2    | 0    | 21   | 21   |         |              |   |
| DRUKKERIJEN, UITGEVERIJEN en MEDIA                         | 132              | 170  | 51   | 78   | 209  | 55   | 69   | 443  | 372  | 109  | 49   | 573  | 524  | 1069,4% |              |   |
| CHEMISCHE- & KUNSTSTOFINDUSTRIE                            | 5                | 22   | 20   | 39   | 183  | 195  | 132  | 337  | 38   | 48   | 2    | 50   | 48   | 2400,0% |              |   |
| BOUWMATERIALENINDUSTRIE                                    | 26               | 6    | 40   | 4    | 8    | 23   | 117  | 62   | 98   | 26   | 60   | 67   | 7    | 11,7%   |              |   |
| METAALINDUSTRIE  | 168              | 174  | 192  | 95   | 129  | 353  | 288  | 227  | 381  | 286  | 418  | 180  | -238 | -56,9%  |              |   |
| ELEKTROTECHNIEK, ELEKTRONICA & COMPUTERS                   | 24               | 9    | 18   | 10   | 22   | 114  | 15   | 29   | 30   | 118  | 76   | 19   | -57  | -75,0%  |              |   |
| MACHINEBOUW  | 95               | 6    | 36   | 13   | 126  | 30   | 48   | 8    | 91   | 266  | 68   | 3    | -65  | -95,6%  |              |   |
| BOUW VAN VERVOERSTUIGEN EN COMPONENTEN                     | 81               | 0    | 0    | 12   | 6    | 2    | 37   | 8    | 18   | 17   | 0    | 0    | 0    |         |              |   |
| MEUBELINDUSTRIE  | 65               | 12   | 36   | 19   | 74   | 74   | 11   | 54   | 54   | 25   | 50   | 35   | -15  | -30,0%  |              |   |
| ANDERE INDUSTRIE   | 20               | 2    | 10   | 3    | 16   | 6    | 17   | 60   | 43   | 19   | 40   | 6    | -34  | -85,0%  |              |   |
| REPARATIE EN ONDERHOUD                                     | 8                | 0    | 192  | 17   | 23   | 119  | 153  | 7    | 67   | 42   | 45   | 10   | -35  | -77,8%  |              |   |
| ENERGIEPRODUCTIE   | 0                | 2    | 0    | 2    | 0    | 0    | 8    | 0    | 0    | 2    | 1    | 0    | -1   | -100,0% |              |   |
| WATER- EN AFVALBEHANDELING, SANERING                       | 2                | 9    | 0    | 55   | 38   | 8    | 3    | 2    | 20   | 25   | 9    | 22   | 13   | 144,4%  |              |   |
| VRIJE BEROEPEN (TOTAAL)                                    | 27               | 30   | 25   | 100  | 81   | 56   | 87   | 48   | 62   | 45   | 116  | 64   | -52  | -44,8%  |              |   |
| Medische beroepen  | 0                | 0    | 8    | 1    | 2    | 2    | 3    | 5    | 3    | 14   | 9    | 33   | 24   | 266,7%  |              |   |
| Juridische beroepen  | 0                | 0    | 2    | 0    | 0    | 0    | 0    | 4    | 0    | 0    | 2    | 0    | -2   | -100,0% |              |   |
| Economische beroepen                                       | 20               | 5    | 5    | 65   | 3    | 9    | 8    | 7    | 10   | 13   | 11   | 0    | -11  | -100,0% |              |   |
| Bouwtechnische beroepen                                    | 7                | 25   | 10   | 34   | 76   | 45   | 76   | 32   | 49   | 18   | 94   | 31   | -63  | -67,0%  |              |   |
| OVERHEID & ONDERWIJS                                       | 23               | 3    | 20   | 1    | 0    | 18   | 18   | 2    | 10   | 8    | 11   | 14   | 3    | 27,3%   |              |   |
| VERENIGINGEN (vakverenigingen, religieuze organisaties...) | 0                | 0    | 0    | 3    | 0    | 0    | 0    | 0    | 0    | 0    | 0    | 0    | 0    |         |              |   |
| <b>ANDERE</b>  | 34               | 29   | 33   | 19   | 37   | 80   | 10   | 48   | 86   | 57   | 57   | 27   | -30  | -52,6%  |              |   |
| ONVOLDOENDE GESPECIFIEERD (NACE KLEINER DAN 5 DIGITS)      | 0                | 2    | 0    | 0    | 0    | 0    | 0    | 0    | 0    | 0    | 0    | 0    | 0    |         |              |   |
| ONBEKENDE ACTIVITEIT (GEEN NACE CODE)                      | 105              | 72   | 31   | 390  | 159  | 142  | 132  | 114  | 218  | 254  | 140  | 56   | -84  | -60,0%  |              |   |

## Aantal faillissementen

### Brussel

januari-augustus

|  | 2006 | 2007 | 2008 | 2009 | 2010 | 2011 | 2012 | 2013 | 2014 | 2015 | 2016 | 2016 vs 2015 | ±R      |
|--|------|------|------|------|------|------|------|------|------|------|------|--------------|---------|
| <b>TOTAAL</b>  | 1014 | 935  | 1127 | 1107 | 1218 | 1303 | 1266 | 1669 | 1287 | 1487 | 1109 | -378         | -25,4%  |
| HORECA   | 170  | 130  | 174  | 189  | 221  | 179  | 219  | 294  | 194  | 234  | 234  | 0            | 0,0%    |
| REPARATIE VAN COMPUTERS EN CONSUMENTENARTIKELLEN           | 3    | 5    | 3    | 3    | 2    | 3    | 0    | 3    | 2    | 3    | 2    | -1           | -33,3%  |
| OVERIGE PERSOONLIJKE DIENSTEN                              | 17   | 21   | 33   | 25   | 30   | 35   | 35   | 51   | 47   | 35   | 37   | 2            | 5,7%    |
| BOUW   | 79   | 106  | 114  | 118  | 136  | 182  | 168  | 229  | 190  | 267  | 178  | -89          | -33,3%  |
| TRANSPORT  | 62   | 40   | 63   | 53   | 66   | 60   | 66   | 107  | 62   | 77   | 60   | -17          | -22,1%  |
| KLEINHANDEL  | 161  | 142  | 151  | 161  | 179  | 188  | 164  | 255  | 206  | 215  | 166  | -49          | -22,8%  |
| GROOTHANDEL  | 118  | 80   | 90   | 86   | 108  | 99   | 99   | 97   | 85   | 83   | 66   | -17          | -20,5%  |
| HANDELSBEMIDDELING   | 24   | 35   | 19   | 28   | 25   | 27   | 31   | 31   | 32   | 48   | 34   | -14          | -29,2%  |
| GARAGEHOUDERS & AANVERWANTE SECTOREN                       | 36   | 43   | 49   | 44   | 53   | 70   | 50   | 69   | 46   | 65   | 31   | -34          | -52,3%  |
| DIENSTVERLENING AAN BEDRIJVEN                              | 135  | 168  | 206  | 206  | 218  | 248  | 221  | 268  | 215  | 245  | 160  | -85          | -34,7%  |
| VERZEKERINGEN EN VERMOGENSBEHEER                           | 0    | 1    | 1    | 2    | 1    | 2    | 4    | 2    | 0    | 1    | 0    | -1           | -100,0% |
| SPORT & RECREATIE  | 9    | 6    | 8    | 8    | 4    | 9    | 8    | 11   | 9    | 9    | 4    | -5           | -55,6%  |
| IMMO   | 20   | 11   | 19   | 18   | 24   | 21   | 17   | 29   | 29   | 20   | 16   | -4           | -20,0%  |
| LAND- en BOSBOUW   | 3    | 0    | 1    | 3    | 1    | 1    | 2    | 2    | 2    | 3    | 4    | 1            | 33,3%   |
| VISSERIJ en AQUACULTUUR                                    | 0    | 0    | 1    | 0    | 0    | 0    | 0    | 0    | 0    | 0    | 0    | 0            | 0,0%    |
| VOEDINGSINDUSTRIE en VOEDINGSNIVVERHEID                    | 7    | 7    | 8    | 9    | 11   | 15   | 13   | 12   | 12   | 13   | 12   | -1           | -7,7%   |
| TEXTIEL en LEDERINDUSTRIE                                  | 9    | 4    | 9    | 2    | 8    | 4    | 8    | 4    | 10   | 4    | 4    | 0            | 0,0%    |
| HOUTINDUSTRIE  | 2    | 0    | 2    | 2    | 1    | 1    | 2    | 1    | 1    | 2    | 3    | 1            | 50,0%   |
| PAPIERINDUSTRIE  | 1    | 1    | 0    | 1    | 1    | 0    | 0    | 1    | 0    | 0    | 0    | 0            | 0,0%    |
| DRUKKERIJEN, UITGEVERIJEN en MEDIA                         | 20   | 21   | 15   | 21   | 18   | 24   | 19   | 27   | 17   | 25   | 13   | -12          | -48,0%  |
| CHEMISCHE- & KUNSTSTOFINDUSTRIE                            | 2    | 2    | 4    | 0    | 4    | 3    | 2    | 3    | 1    | 5    | 0    | -5           | -100,0% |
| BOUWMATERIALENINDUSTRIE                                    | 0    | 1    | 0    | 0    | 0    | 2    | 1    | 3    | 2    | 0    | 1    | 1            | 1,0%    |
| METAALINDUSTRIE  | 3    | 1    | 3    | 6    | 7    | 6    | 4    | 6    | 13   | 8    | 8    | 0            | 0,0%    |
| ELEKTROTECHNIEK, ELEKTRONICA & COMPUTERS                   | 1    | 3    | 7    | 5    | 0    | 3    | 2    | 3    | 5    | 1    | 2    | -1           | -100,0% |
| MACHINEBOUW  | 3    | 2    | 1    | 3    | 1    | 1    | 3    | 1    | 1    | 0    | 3    | 3            | 3,0%    |
| BOUW VAN VERVOERSTUIGEN EN COMPONENTEN                     | 1    | 1    | 0    | 0    | 1    | 0    | 3    | 0    | 2    | 0    | 0    | 0            | 0,0%    |
| MEUBELINDUSTRIE  | 0    | 4    | 1    | 2    | 2    | 5    | 1    | 4    | 1    | 1    | 3    | 2            | 200,0%  |
| ANDERE INDUSTRIE   | 1    | 0    | 3    | 4    | 2    | 4    | 1    | 3    | 3    | 2    | 6    | 4            | 200,0%  |
| REPARATIE EN ONDERHOUD                                     | 0    | 0    | 2    | 1    | 0    | 1    | 2    | 1    | 1    | 2    | 1    | -1           | -50,0%  |
| ENERGIEPRODUCTIE   | 0    | 0    | 0    | 1    | 0    | 0    | 0    | 0    | 1    | 0    | 1    | 1            | 1,0%    |
| WATER- EN AFVALBEHANDELING, SANERING                       | 0    | 0    | 0    | 2    | 1    | 0    | 2    | 1    | 2    | 3    | 0    | -3           | -100,0% |
| <b>VRIJE BEROEPEN (TOTAAL)</b>                             | 14   | 19   | 16   | 11   | 20   | 12   | 20   | 27   | 11   | 20   | 16   | -4           | -20,0%  |
| Medische beroepen  | 0    | 1    | 1    | 2    | 0    | 1    | 2    | 0    | 3    | 2    | 0    | -2           | -100,0% |
| Juridische beroepen  | 1    | 0    | 1    | 0    | 3    | 0    | 0    | 2    | 2    | 0    | 1    | 1            | 1,0%    |
| Economische beroepen                                       | 10   | 9    | 5    | 2    | 5    | 3    | 4    | 7    | 1    | 6    | 4    | -2           | -33,3%  |
| Bouwtechnische beroepen                                    | 3    | 9    | 9    | 7    | 12   | 8    | 14   | 18   | 5    | 12   | 11   | -1           | -8,3%   |
| OVERHEID & ONDERWIJS                                       | 0    | 0    | 1    | 2    | 5    | 1    | 3    | 3    | 4    | 3    | 3    | 0            | 0,0%    |
| VERENIGINGEN (vakverenigingen, religieuze organisaties...) | 0    | 1    | 4    | 0    | 0    | 2    | 1    | 0    | 0    | 0    | 0    | 0            | 0,0%    |
| <b>ANDERE</b>  | 9    | 9    | 11   | 10   | 13   | 18   | 13   | 20   | 17   | 10   | 8    | -2           | -20,0%  |
| ONVOLDENDE GESPECIFIEERD (NACE KLEINER DAN 5 DIGITS)       | 0    | 1    | 1    | 0    | 0    | 0    | 0    | 0    | 0    | 0    | 0    | 0            | 0,0%    |
| ONBEKENDE ACTIVITEIT (GEEN NACE CODE)                      | 104  | 70   | 107  | 81   | 55   | 77   | 82   | 101  | 64   | 83   | 33   | -50          | -60,2%  |

Potentieel jobverlies

Brussel

|  | januari-augustus |      |      |      |      |      |      |      |      |      |      |      | 2016 vs 2015 | ±%      |
|--|------------------|------|------|------|------|------|------|------|------|------|------|------|--------------|---------|
|  | 2005             | 2006 | 2007 | 2008 | 2009 | 2010 | 2011 | 2012 | 2013 | 2014 | 2015 | 2016 |              |         |
| <b>TOTAAL</b>  | 2436             | 1640 | 1471 | 2448 | 2509 | 2937 | 3094 | 2982 | 3237 | 3073 | 3109 | 2416 | -693         | -22,3%  |
| HORECA   | 379              | 263  | 98   | 321  | 369  | 501  | 254  | 326  | 405  | 488  | 416  | 443  | 27           | 6,5%    |
| REPARATIE VAN COMPUTERS EN CONSUMENTENARTIKELEN            | 23               | 5    | 4    | 3    | 2    | 7    | 3    | 0    | 2    | 20   | 2    | 2    | 0            | 0,0%    |
| OVERIGE PERSOONLIJKE DIENSTEN                              | 30               | 6    | 22   | 110  | 41   | 132  | 102  | 63   | 121  | 88   | 55   | 71   | 16           | 29,1%   |
| BOUW   | 380              | 290  | 359  | 399  | 445  | 485  | 503  | 455  | 533  | 416  | 718  | 386  | -332         | -46,2%  |
| TRANSPORT  | 105              | 85   | 58   | 324  | 123  | 149  | 536  | 264  | 402  | 139  | 119  | 151  | 32           | 26,9%   |
| KLEINHANDEL  | 197              | 111  | 111  | 208  | 262  | 318  | 267  | 199  | 326  | 315  | 287  | 559  | 272          | 94,8%   |
| GROOTHANDEL  | 368              | 145  | 78   | 119  | 108  | 192  | 167  | 183  | 227  | 164  | 142  | 111  | -31          | -21,8%  |
| HANDELSBEMIDDELING   | 56               | 24   | 32   | 12   | 27   | 21   | 29   | 86   | 31   | 45   | 47   | 98   | 51           | 108,5%  |
| GARAGEHOUDERS & AANVERWANTE SECTOREN                       | 37               | 16   | 40   | 57   | 65   | 150  | 166  | 59   | 73   | 148  | 61   | 56   | -5           | -8,2%   |
| DIENTSTERLENING AAN BEDRIJVEN                              | 373              | 237  | 317  | 469  | 695  | 542  | 479  | 742  | 571  | 399  | 523  | 338  | -185         | -35,4%  |
| VERZEKERINGEN EN VERMOGENSBEHEER                           | 0                | 0    | 0    | 0    | 2    | 2    | 2    | 5    | 1    | 0    | 0    | 0    | 0            | 0       |
| SPORT & RECREATIE  | 14               | 2    | 2    | 12   | 37   | 2    | 6    | 7    | 6    | 9    | 11   | 9    | -2           | -18,2%  |
| IMMO   | 4                | 26   | 8    | 8    | 31   | 87   | 53   | 19   | 59   | 24   | 22   | 10   | -12          | -54,5%  |
| LAND- en BOSBOUW   | 0                | 4    | 0    | 0    | 4    | 0    | 0    | 20   | 15   | 8    | 7    | 0    | -7           | -100,0% |
| VISSERIJ en AQUACULTUUR                                    | 0                | 0    | 0    | 0    | 0    | 0    | 0    | 0    | 0    | 0    | 0    | 0    | 0            | 0       |
| VOEDINGSINDUSTRIE en VOEDINGSNIJVERHEID                    | 33               | 16   | 30   | 10   | 30   | 120  | 53   | 76   | 37   | 65   | 55   | 80   | 25           | 45,5%   |
| TEXTIEL en LEDERINDUSTRIE                                  | 7                | 21   | 1    | 21   | 4    | 17   | 10   | 64   | 7    | 15   | 159  | 7    | -152         | -95,6%  |
| HOUTINDUSTRIE  | 2                | 0    | 0    | 2    | 0    | 2    | 0    | 0    | 2    | 9    | 11   | 7    | -4           | -36,4%  |
| PAPIERINDUSTRIE  | 0                | 11   | 2    | 0    | 2    | 17   | 0    | 0    | 2    | 0    | 0    | 0    | 0            | 0       |
| DRUKKERIJEN, UITGEVERIJEN en MEDIA                         | 21               | 32   | 64   | 100  | 39   | 20   | 91   | 40   | 73   | 43   | 124  | 7    | -117         | -94,4%  |
| CHEMISCHE & KUNSTSTOFINDUSTRIE                             | 34               | 7    | 74   | 2    | 0    | 9    | 2    | 13   | 3    | 3    | 4    | 0    | -4           | -100,0% |
| BOUWMATERIALENINDUSTRIE                                    | 9                | 0    | 0    | 0    | 0    | 0    | 3    | 2    | 2    | 2    | 0    | 5    | 5            | 0       |
| METAALINDUSTRIE  | 16               | 153  | 0    | 8    | 73   | 15   | 60   | 51   | 12   | 14   | 70   | 10   | -60          | -85,7%  |
| ELEKTROTECHNIEK, ELEKTRONICA & COMPUTERS                   | 10               | 0    | 11   | 46   | 10   | 0    | 42   | 0    | 8    | 2    | 0    | 2    | 2            | 0       |
| MACHINEBOUW  | 18               | 61   | 19   | 2    | 11   | 5    | 0    | 3    | 7    | 1    | 0    | 0    | 0            | 0       |
| BOUW VAN VERVOERSTUIGEN EN COMPONENTEN                     | 0                | 1    | 0    | 0    | 0    | 0    | 0    | 0    | 9    | 0    | 4    | 0    | 0            | 0       |
| MEUBELINDUSTRIE  | 3                | 0    | 2    | 0    | 0    | 4    | 6    | 0    | 22   | 1    | 0    | 3    | 3            | 0       |
| ANDERE INDUSTRIE   | 0                | 0    | 0    | 2    | 4    | 5    | 2    | 0    | 2    | 4    | 2    | 7    | 5            | 250,0%  |
| REPARATIE EN ONDERHOUD                                     | 0                | 0    | 0    | 3    | 0    | 0    | 2    | 34   | 1    | 28   | 1    | 0    | -1           | -100,0% |
| ENERGIEPRODUCTIE   | 0                | 0    | 0    | 0    | 2    | 0    | 0    | 0    | 0    | 0    | 0    | 5    | 5            | 0       |
| WATER- EN AFVALBEHANDELING, SANERING                       | 0                | 0    | 0    | 0    | 8    | 1    | 0    | 2    | 0    | 39   | 2    | 0    | -2           | -100,0% |
| <b>VRIJE BEROEPEN (TOTAAL)</b>                             | 52               | 24   | 15   | 32   | 15   | 17   | 20   | 36   | 23   | 34   | 22   | 13   | -9           | -40,9%  |
| Medische beroepen  | 0                | 0    | 0    | 0    | 4    | 0    | 2    | 4    | 0    | 29   | 0    | 0    | 0            | 0       |
| Juridische beroepen  | 0                | 0    | 0    | 0    | 0    | 2    | 0    | 0    | 2    | 0    | 0    | 0    | 0            | 0       |
| Economische beroepen                                       | 5                | 4    | 12   | 2    | 0    | 0    | 3    | 2    | 4    | 1    | 12   | 5    | -7           | -58,3%  |
| Bouwtechnische beroepen                                    | 47               | 20   | 3    | 30   | 11   | 15   | 15   | 30   | 17   | 4    | 10   | 8    | -2           | -20,0%  |
| OVERHEID & ONDERWIJS                                       | 2                | 0    | 0    | 2    | 16   | 21   | 2    | 11   | 2    | 43   | 3    | 2    | -1           | -33,3%  |
| VERENIGINGEN (vakverenigingen, religieuze organisaties...) | 0                | 0    | 2    | 4    | 0    | 0    | 3    | 2    | 0    | 0    | 0    | 0    | 0            | 0       |
| <b>ANDERE</b>  | 149              | 11   | 23   | 17   | 18   | 30   | 157  | 35   | 91   | 199  | 28   | 10   | -18          | -64,3%  |
| ONVOLDOENDE GESPECIFIEERD (NACE KLEINER DAN 5 DIGITS)      | 0                | 0    | 2    | 0    | 0    | 0    | 0    | 0    | 0    | 0    | 0    | 0    | 0            | 0       |
| ONBEKENDE ACTIVITEIT (GEEN NACE CODE)                      | 114              | 89   | 97   | 155  | 66   | 66   | 74   | 146  | 171  | 304  | 218  | 24   | -194         | -89,0%  |

## Aantal faillissementen

### Wallonië

|  | januari-augustus |      |      |      |      |      |      |      |      |      |      |      | 2016 vs 2015 | ±% |
|--|------------------|------|------|------|------|------|------|------|------|------|------|------|--------------|----|
|  | 2006             | 2007 | 2008 | 2009 | 2010 | 2011 | 2012 | 2013 | 2014 | 2015 | 2016 |      |              |    |
| <b>TOTAAL</b>  | 1401             | 1343 | 1483 | 1713 | 1745 | 1867 | 1891 | 2085 | 2177 | 2022 | 1668 | -354 | -17,5%       |    |
| HORECA   | 261              | 234  | 289  | 275  | 307  | 357  | 377  | 406  | 396  | 372  | 343  | -29  | -7,8%        |    |
| REPARATIE VAN COMPUTERS EN CONSUMENTENARTIKELN             | 5                | 1    | 5    | 4    | 4    | 8    | 8    | 7    | 10   | 5    | 9    | 4    | 80,0%        |    |
| OVERIGE PERSOONLIJKE DIENSTEN                              | 31               | 21   | 38   | 35   | 32   | 50   | 62   | 70   | 66   | 57   | 48   | -9   | -15,8%       |    |
| BOUW   | 241              | 231  | 287  | 353  | 330  | 356  | 337  | 419  | 447  | 396  | 328  | -68  | -17,2%       |    |
| TRANSPORT  | 59               | 54   | 56   | 75   | 76   | 81   | 79   | 79   | 69   | 72   | 45   | -27  | -37,5%       |    |
| KLEINHANDEL  | 218              | 208  | 231  | 300  | 281  | 305  | 293  | 325  | 347  | 299  | 259  | -40  | -13,4%       |    |
| GROOTHANDEL  | 105              | 110  | 78   | 102  | 98   | 105  | 97   | 88   | 102  | 98   | 67   | -31  | -31,6%       |    |
| HANDELSBEMIDDELING   | 24               | 45   | 52   | 76   | 55   | 62   | 53   | 51   | 72   | 62   | 58   | -4   | -6,5%        |    |
| GARAGEHOUDERS & AANVERWANTE SECTOREN                       | 63               | 67   | 62   | 62   | 71   | 58   | 49   | 59   | 71   | 75   | 54   | -21  | -28,0%       |    |
| DIENSTVERLENING AAN BEDRIJVEN                              | 143              | 142  | 148  | 164  | 215  | 196  | 207  | 219  | 222  | 236  | 173  | -63  | -26,7%       |    |
| VERZEKERINGEN EN VERMOGENSBEHEER                           | 0                | 2    | 1    | 1    | 1    | 2    | 3    | 4    | 5    | 5    | 3    | -2   | -40,0%       |    |
| SPORT & RECREATIE  | 7                | 16   | 10   | 18   | 14   | 15   | 11   | 8    | 21   | 26   | 10   | -16  | -61,5%       |    |
| IMMO   | 20               | 11   | 12   | 19   | 28   | 15   | 32   | 27   | 26   | 30   | 25   | -5   | -16,7%       |    |
| LAND- en BOSBOUW   | 15               | 12   | 18   | 15   | 19   | 20   | 14   | 20   | 16   | 20   | 16   | -4   | -20,0%       |    |
| VISSERIJ en AQUACULTUUR                                    | 0                | 0    | 0    | 2    | 1    | 0    | 0    | 1    | 0    | 0    | 1    | 1    | 100,0%       |    |
| VOEDINGSINDUSTRIE en VOEDINGSNIJVERHEID                    | 26               | 23   | 21   | 22   | 23   | 18   | 32   | 37   | 22   | 17   | 16   | -1   | -5,9%        |    |
| TEXTIEL en LEDERINDUSTRIE                                  | 0                | 5    | 3    | 6    | 5    | 7    | 5    | 4    | 9    | 4    | 3    | -1   | -25,0%       |    |
| HOUTINDUSTRIE  | 8                | 1    | 8    | 10   | 7    | 6    | 5    | 3    | 8    | 4    | 4    | 0    | 0,0%         |    |
| PAPIERINDUSTRIE  | 1                | 2    | 1    | 1    | 0    | 1    | 2    | 3    | 3    | 1    | 2    | 1    | 100,0%       |    |
| DRUKKERIJEN, UITGEVERIJEN en MEDIA                         | 12               | 13   | 11   | 21   | 18   | 26   | 18   | 30   | 23   | 17   | 18   | 1    | 5,9%         |    |
| CHEMISCHE- & KUNSTSTOFINDUSTRIE                            | 7                | 7    | 5    | 6    | 4    | 5    | 5    | 5    | 4    | 6    | 6    | 0    | 0,0%         |    |
| BOUWMATERIALENINDUSTRIE                                    | 5                | 0    | 6    | 4    | 0    | 4    | 9    | 5    | 10   | 5    | 2    | -3   | -60,0%       |    |
| METAALINDUSTRIE  | 25               | 20   | 21   | 20   | 25   | 32   | 21   | 29   | 34   | 30   | 10   | -20  | -66,7%       |    |
| ELEKTROTECHNIEK, ELEKTRONICA & COMPUTERS                   | 1                | 2    | 2    | 11   | 3    | 5    | 5    | 9    | 2    | 5    | 2    | -3   | -60,0%       |    |
| MACHINEBOUW  | 6                | 1    | 3    | 4    | 4    | 2    | 5    | 5    | 2    | 2    | 3    | 1    | 50,0%        |    |
| BOUW VAN VERVOERSTUIGEN EN COMPONENTEN                     | 0                | 2    | 0    | 1    | 2    | 0    | 2    | 1    | 2    | 3    | 3    | 0    | 0,0%         |    |
| MEUBELINDUSTRIE  | 4                | 4    | 4    | 5    | 9    | 3    | 4    | 6    | 4    | 4    | 2    | -2   | -50,0%       |    |
| ANDERE INDUSTRIE   | 4                | 5    | 3    | 2    | 4    | 4    | 5    | 4    | 3    | 3    | 6    | 3    | 100,0%       |    |
| REPARATIE EN ONDERHOUD                                     | 1                | 2    | 0    | 0    | 2    | 1    | 2    | 3    | 8    | 10   | 2    | -8   | -80,0%       |    |
| ENERGIEPRODUCTIE   | 0                | 1    | 0    | 0    | 0    | 0    | 0    | 0    | 1    | 1    | 0    | -1   | -100,0%      |    |
| WATER- EN AFVALBEHANDELING, SANERING                       | 2                | 3    | 4    | 4    | 3    | 2    | 2    | 3    | 1    | 3    | 4    | 1    | 33,3%        |    |
| <b>VRIJE BEROEPEN (TOTAAL)</b>                             | 20               | 20   | 16   | 22   | 22   | 27   | 22   | 23   | 22   | 46   | 23   | -23  | -50,0%       |    |
| Medische beroepen  | 1                | 0    | 1    | 1    | 0    | 2    | 3    | 0    | 2    | 3    | 4    | 1    | 33,3%        |    |
| Juridische beroepen  | 0                | 0    | 0    | 1    | 0    | 0    | 0    | 0    | 2    | 1    | 0    | -1   | -100,0%      |    |
| Economische beroepen                                       | 9                | 10   | 5    | 7    | 5    | 5    | 8    | 6    | 3    | 11   | 2    | -9   | -81,8%       |    |
| Bouwtechnische beroepen                                    | 10               | 10   | 10   | 13   | 17   | 20   | 11   | 17   | 15   | 31   | 17   | -14  | -45,2%       |    |
| OVERHEID & ONDERWIJS                                       | 2                | 6    | 2    | 3    | 3    | 2    | 2    | 5    | 8    | 3    | 9    | 6    | 200,0%       |    |
| VERENIGINGEN (vakverenigingen, religieuze organisaties...) | 0                | 2    | 0    | 0    | 1    | 0    | 0    | 1    | 2    | 0    | 0    | 0    | 0,0%         |    |
| <b>ANDERE</b>  | 12               | 13   | 9    | 9    | 16   | 15   | 18   | 16   | 17   | 6    | 15   | 9    | 150,0%       |    |
| ONVOLDENDE GESPECIFIEERD (NACE KLEINER DAN 5 DIGITS)       | 0                | 0    | 0    | 0    | 0    | 0    | 0    | 0    | 0    | 0    | 0    | 0    | 0,0%         |    |
| ONBEKENDE ACTIVITEIT (GEEN NACE CODE)                      | 73               | 57   | 77   | 61   | 62   | 77   | 105  | 110  | 122  | 99   | 99   | 0    | 0,0%         |    |

Potentieel jobverlies

Wallonië

|  | januari-augustus |      |      |      |      |      |      |      |      |      |      |      |       | 2016 vs 2015 | # |
|--|------------------|------|------|------|------|------|------|------|------|------|------|------|-------|--------------|---|
|  | 2005             | 2006 | 2007 | 2008 | 2009 | 2010 | 2011 | 2012 | 2013 | 2014 | 2015 | 2016 |       |              |   |
| <b>TOTAAL</b>  | 3691             | 2991 | 3274 | 4005 | 4574 | 5556 | 5025 | 5746 | 5303 | 6424 | 5171 | 3867 | -1304 | -25,2%       |   |
| HORECA   | 363              | 190  | 189  | 461  | 452  | 531  | 542  | 684  | 697  | 662  | 645  | 540  | -105  | -16,3%       |   |
| REPARATIE VAN COMPUTERS EN CONSUMENTENARTIKELEN            | 5                | 15   | 0    | 27   | 4    | 4    | 41   | 8    | 1    | 21   | 4    | 16   | 12    | 300,0%       |   |
| OVERIGE PERSOONLIJKE DIENSTEN                              | 131              | 56   | 15   | 77   | 63   | 85   | 129  | 174  | 158  | 147  | 115  | 74   | -41   | -35,7%       |   |
| BOUW   | 865              | 952  | 977  | 1307 | 1391 | 1943 | 1189 | 1080 | 1402 | 1326 | 1164 | 899  | -275  | -23,6%       |   |
| TRANSPORT  | 241              | 346  | 161  | 156  | 196  | 257  | 464  | 390  | 256  | 155  | 228  | 143  | -85   | -37,3%       |   |
| KLEINHANDEL  | 350              | 242  | 525  | 554  | 457  | 482  | 480  | 447  | 500  | 617  | 625  | 430  | -195  | -31,2%       |   |
| GROOTHANDEL  | 214              | 208  | 227  | 270  | 324  | 190  | 206  | 414  | 250  | 450  | 450  | 117  | -333  | -74,0%       |   |
| HANDELSBEMIDDELING   | 28               | 46   | 22   | 77   | 89   | 77   | 96   | 55   | 109  | 82   | 78   | 129  | 51    | 65,4%        |   |
| GARAGEHOUDERS & AANVERWANTE SECTOREN                       | 124              | 91   | 53   | 75   | 159  | 130  | 72   | 107  | 124  | 176  | 149  | 126  | -23   | -15,4%       |   |
| DIENSTVERLENING AAN BEDRIJVEN                              | 388              | 288  | 236  | 285  | 417  | 496  | 565  | 392  | 639  | 595  | 551  | 323  | -228  | -41,4%       |   |
| VERZEKERINGEN EN VERMogensBEHEER                           | 0                | 0    | 1    | 0    | 0    | 0    | 1    | 0    | 4    | 4    | 8    | 1    | -7    | -87,5%       |   |
| SPORT & RECREATIE  | 7                | 11   | 20   | 20   | 23   | 34   | 26   | 10   | 4    | 14   | 88   | 248  | 160   | 181,8%       |   |
| IMMO   | 37               | 6    | 5    | 10   | 27   | 66   | 20   | 33   | 53   | 20   | 39   | 31   | -8    | -20,5%       |   |
| LAND- en BOSBOUW   | 5                | 20   | 2    | 16   | 23   | 18   | 29   | 13   | 10   | 23   | 48   | 39   | -9    | -18,8%       |   |
| VISSERIJ en AQUACULTUUR                                    | 0                | 0    | 0    | 0    | 13   | 1    | 0    | 0    | 0    | 0    | 0    | 2    | 2     |              |   |
| VOEDINGSINDUSTRIE en VOEDINGSNUIVERHEID                    | 94               | 42   | 64   | 146  | 103  | 89   | 90   | 132  | 120  | 89   | 33   | 28   | -5    | -15,2%       |   |
| TEXTIEL en LEDERINDUSTRIE                                  | 167              | 0    | 331  | 4    | 15   | 90   | 0    | 7    | 67   | 148  | 6    | 3    | -3    | -50,0%       |   |
| HOUTINDUSTRIE  | 6                | 30   | 38   | 37   | 8    | 5    | 33   | 6    | 2    | 150  | 20   | 14   | -6    | -30,0%       |   |
| PAPIERINDUSTRIE  | 1                | 33   | 27   | 0    | 180  | 0    | 9    | 3    | 33   | 15   | 2    | 3    | 1     | 50,0%        |   |
| DRUKKERIJEN, UITGEVERIJEN en MEDIA                         | 27               | 4    | 39   | 19   | 99   | 113  | 51   | 61   | 73   | 39   | 87   | 45   | -42   | -48,3%       |   |
| CHEMISCHE- & KUNSTSTOFINDUSTRIE                            | 150              | 94   | 17   | 25   | 8    | 4    | 45   | 380  | 11   | 22   | 87   | 6    | -81   | -93,1%       |   |
| BOUWMATERIALENINDUSTRIE                                    | 3                | 3    | 0    | 110  | 63   | 0    | 46   | 406  | 3    | 23   | 7    | 0    | -7    | -100,0%      |   |
| METAALINDUSTRIE  | 215              | 71   | 87   | 112  | 178  | 362  | 393  | 81   | 150  | 697  | 146  | 129  | -17   | -11,6%       |   |
| ELEKTROTECHNIEK, ELEKTRONICA & COMPUTERS                   | 26               | 4    | 46   | 4    | 76   | 226  | 25   | 11   | 86   | 2    | 17   | 17   | 0     | 0,0%         |   |
| MACHINEBOUW  | 96               | 63   | 0    | 28   | 23   | 73   | 2    | 105  | 42   | 8    | 26   | 7    | -19   | -73,1%       |   |
| BOUW VAN VERVOERSTUIGEN EN COMPONENTEN                     | 2                | 0    | 1    | 0    | 2    | 16   | 0    | 3    | 3    | 140  | 2    | 3    | 1     | 50,0%        |   |
| MEUBELINDUSTRIE  | 22               | 71   | 3    | 12   | 13   | 22   | 22   | 34   | 9    | 5    | 5    | 1    | -4    | -80,0%       |   |
| ANDERE INDUSTRIE   | 3                | 1    | 0    | 7    | 3    | 7    | 32   | 6    | 7    | 5    | 39   | 8    | -31   | -79,5%       |   |
| REPARATIE EN ONDERHOUD                                     | 14               | 2    | 19   | 0    | 0    | 0    | 0    | 35   | 1    | 44   | 16   | 12   | -4    | -25,0%       |   |
| ENERGIEPRODUCTIE   | 0                | 0    | 4    | 0    | 0    | 0    | 0    | 0    | 0    | 1    | 0    | 0    | 0     |              |   |
| WATER- EN AFVALBEHANDELING, SANERING                       | 5                | 21   | 2    | 4    | 2    | 5    | 7    | 2    | 2    | 2    | 3    | 65   | 62    | 2066,7%      |   |
| <b>VRIJE BEROEPEN (TOTAAL)</b>                             | 15               | 10   | 14   | 29   | 65   | 28   | 165  | 40   | 13   | 56   | 89   | 36   | -53   | -59,6%       |   |
| Medische beroepen  | 0                | 0    | 0    | 2    | 2    | 0    | 2    | 0    | 0    | 2    | 6    | 19   | 13    | 216,7%       |   |
| Juridische beroepen  | 0                | 0    | 0    | 0    | 0    | 0    | 0    | 0    | 0    | 4    | 0    | 0    | 0     |              |   |
| Economische beroepen                                       | 8                | 5    | 6    | 2    | 7    | 3    | 107  | 0    | 4    | 2    | 17   | 0    | -17   | -100,0%      |   |
| Bouwtechnische beroepen                                    | 7                | 5    | 8    | 25   | 56   | 25   | 56   | 40   | 9    | 48   | 66   | 17   | -49   | -74,2%       |   |
| <b>OVERHEID &amp; ONDERWIJS</b>                            | 0                | 0    | 24   | 4    | 2    | 2    | 5    | 0    | 4    | 13   | 5    | 10   | 5     | 100,0%       |   |
| VERENIGINGEN (vakverenigingen, religieuze organisaties...) | 0                | 0    | 1    | 0    | 0    | 2    | 0    | 0    | 1    | 13   | 0    | 0    | 0     |              |   |
| <b>ANDERE</b>  | 5                | 4    | 11   | 10   | 16   | 121  | 15   | 72   | 15   | 197  | 20   | 18   | -2    | -10,0%       |   |
| ONVOLDOENDE GESPECIFIEERD (NACE KLEINER DAN 5 DIGITS)      | 0                | 0    | 0    | 0    | 0    | 0    | 0    | 0    | 0    | 0    | 0    | 0    | 0     |              |   |
| ONBEKENDE ACTIVITEIT (GEEN NACE CODE)                      | 82               | 67   | 113  | 119  | 80   | 77   | 225  | 555  | 454  | 463  | 369  | 354  | -15   | -4,1%        |   |

## PROVINCIES

| Aantal faillissementen                                     |  | januari-augustus |      |      |      |      |      |      |      |      |      |      |              |         |  |  |
|--|--|------------------|------|------|------|------|------|------|------|------|------|------|--------------|---------|--|--|
| West-Vlaanderen  |  | 2006             | 2007 | 2008 | 2009 | 2010 | 2011 | 2012 | 2013 | 2014 | 2015 | 2016 | 2016 vs 2015 | #%      |  |  |
| TOTAAL   |  | 390              | 438  | 454  | 548  | 547  | 526  | 544  | 633  | 642  | 551  | 557  | 6            | 1,1%    |  |  |
| HORECA   |  | 73               | 114  | 107  | 135  | 122  | 142  | 126  | 137  | 117  | 87   | 145  | 58           | 66,7%   |  |  |
| REPARATIE VAN COMPUTERS EN CONSUMENTENARTIKELN             |  | 1                | 1    | 1    | 2    | 5    | 1    | 2    | 2    | 1    | 3    | 2    | -1           | -33,3%  |  |  |
| OVERIGE PERSOONLIJKE DIENSTEN                              |  | 8                | 2    | 5    | 11   | 9    | 13   | 6    | 12   | 8    | 9    | 17   | 8            | 88,9%   |  |  |
| BOUW   |  | 57               | 65   | 65   | 74   | 85   | 73   | 92   | 108  | 132  | 106  | 85   | -21          | -19,8%  |  |  |
| TRANSPORT  |  | 24               | 22   | 28   | 27   | 24   | 32   | 30   | 31   | 23   | 22   | 23   | 1            | 4,5%    |  |  |
| KLEINHANDEL  |  | 59               | 55   | 62   | 72   | 59   | 64   | 58   | 86   | 63   | 68   | 59   | -9           | -13,2%  |  |  |
| GROOTHANDEL  |  | 48               | 40   | 39   | 44   | 36   | 26   | 30   | 27   | 30   | 18   | 14   | -4           | -22,2%  |  |  |
| HANDELSBEMIDDELING   |  | 10               | 14   | 15   | 23   | 21   | 15   | 17   | 18   | 26   | 20   | 9    | -11          | -55,0%  |  |  |
| GARAGEHOUDERS & AANVERWANTE SECTOREN                       |  | 15               | 8    | 8    | 9    | 23   | 12   | 18   | 17   | 9    | 19   | 16   | -3           | -15,8%  |  |  |
| DIENSTVERLENING AAN BEDRIJVEN                              |  | 27               | 38   | 45   | 43   | 51   | 48   | 45   | 61   | 79   | 66   | 65   | -1           | -1,5%   |  |  |
| VERZEKERINGEN EN VERMOGENSBEHEER                           |  | 2                | 0    | 0    | 0    | 1    | 0    | 1    | 1    | 2    | 1    | 0    | -1           | -100,0% |  |  |
| SPORT & RECREATIE  |  | 4                | 3    | 3    | 3    | 4    | 5    | 7    | 8    | 6    | 6    | 3    | -3           | -50,0%  |  |  |
| IMMO   |  | 3                | 10   | 5    | 11   | 6    | 7    | 7    | 8    | 9    | 10   | 17   | 7            | 70,0%   |  |  |
| LAND- en BOSBOUW   |  | 5                | 6    | 4    | 2    | 4    | 5    | 7    | 2    | 3    | 6    | 2    | -4           | -66,7%  |  |  |
| VISSERIJ en AQUACULTUUR                                    |  | 5                | 2    | 3    | 1    | 3    | 0    | 1    | 1    | 2    | 1    | 0    | -1           | -100,0% |  |  |
| VOEDINGSINDUSTRIE en VOEDINGSNIJVERHEID                    |  | 2                | 2    | 7    | 6    | 8    | 6    | 4    | 8    | 7    | 3    | 2    | -1           | -33,3%  |  |  |
| TEXTIEL en LEDERINDUSTRIE                                  |  | 7                | 10   | 4    | 10   | 6    | 1    | 3    | 0    | 3    | 1    | 1    | 0            | 0,0%    |  |  |
| HOUTINDUSTRIE  |  | 1                | 2    | 2    | 1    | 1    | 1    | 0    | 4    | 1    | 6    | 1    | -5           | -83,3%  |  |  |
| PAPIERINDUSTRIE  |  | 0                | 0    | 0    | 1    | 0    | 0    | 0    | 1    | 0    | 0    | 0    | 0            | 0,0%    |  |  |
| DRUKKERIJEN, UITGEVERIJEN en MEDIA                         |  | 3                | 3    | 2    | 4    | 7    | 5    | 5    | 5    | 4    | 3    | 4    | 1            | 33,3%   |  |  |
| CHEMISCHE- & KUNSTSTOFINDUSTRIE                            |  | 0                | 0    | 3    | 1    | 2    | 0    | 0    | 1    | 1    | 0    | 0    | 0            | 0,0%    |  |  |
| BOUWMATERIALENINDUSTRIE                                    |  | 2                | 0    | 2    | 4    | 1    | 2    | 2    | 0    | 3    | 1    | 1    | 0            | 0,0%    |  |  |
| METAALINDUSTRIE  |  | 8                | 1    | 6    | 8    | 6    | 4    | 10   | 14   | 11   | 5    | 4    | -1           | -20,0%  |  |  |
| ELEKTROTECHNIEK, ELEKTRONICA & COMPUTERS                   |  | 0                | 0    | 0    | 0    | 2    | 1    | 2    | 2    | 4    | 0    | 2    | 2            | 0,0%    |  |  |
| MACHINEBOUW  |  | 1                | 4    | 0    | 3    | 3    | 2    | 0    | 1    | 3    | 2    | 2    | 0            | 0,0%    |  |  |
| BOUW VAN VERVOERSTUIGEN EN COMPONENTEN                     |  | 0                | 0    | 0    | 1    | 0    | 0    | 0    | 1    | 1    | 0    | 0    | 0            | 0,0%    |  |  |
| MEUBELINDUSTRIE  |  | 2                | 1    | 1    | 4    | 1    | 3    | 3    | 2    | 3    | 2    | 2    | 0            | 0,0%    |  |  |
| ANDERE INDUSTRIE   |  | 0                | 1    | 1    | 2    | 2    | 0    | 2    | 1    | 0    | 1    | 1    | 0            | 0,0%    |  |  |
| REPARATIE EN ONDERHOUD                                     |  | 1                | 0    | 1    | 3    | 2    | 2    | 3    | 3    | 4    | 2    | 1    | -1           | -50,0%  |  |  |
| ENERGIEPRODUCTIE   |  | 0                | 0    | 1    | 0    | 0    | 0    | 0    | 1    | 2    | 2    | 0    | -2           | -100,0% |  |  |
| WATER- EN AFVALBEHANDELING, SANERING                       |  | 1                | 0    | 3    | 2    | 2    | 1    | 1    | 0    | 0    | 2    | 1    | -1           | -50,0%  |  |  |
| VRIJE BEROEPEN (TOTAAL)                                    |  | 2                | 5    | 8    | 6    | 3    | 7    | 4    | 16   | 6    | 9    | 7    | -2           | -22,2%  |  |  |
| Medische beroepen  |  | 0                | 0    | 0    | 0    | 0    | 1    | 1    | 3    | 0    | 0    | 3    | 3            | 0,0%    |  |  |
| Juridische beroepen  |  | 1                | 0    | 0    | 0    | 0    | 0    | 2    | 0    | 0    | 1    | 0    | -1           | -100,0% |  |  |
| Economische beroepen                                       |  | 0                | 1    | 1    | 2    | 0    | 2    | 0    | 1    | 2    | 0    | 0    | 0            | 0,0%    |  |  |
| Bouwtechnische beroepen                                    |  | 1                | 4    | 7    | 4    | 3    | 4    | 1    | 12   | 4    | 8    | 4    | -4           | -50,0%  |  |  |
| OVERHEID & ONDERWIJS                                       |  | 0                | 0    | 0    | 1    | 0    | 2    | 0    | 2    | 1    | 4    | 1    | -3           | -75,0%  |  |  |
| VERENIGINGEN (vakverenigingen, religieuze organisaties...) |  | 0                | 0    | 0    | 0    | 0    | 0    | 0    | 0    | 1    | 0    | 0    | 0            | 0,0%    |  |  |
| ANDERE   |  | 2                | 1    | 1    | 1    | 4    | 1    | 6    | 1    | 8    | 2    | 8    | 6            | 300,0%  |  |  |
| ONVOLDOENDE GESPECIFIEERD (NACE KLEINER DAN 5 DIGITS)      |  | 0                | 0    | 0    | 0    | 0    | 0    | 0    | 0    | 0    | 0    | 0    | 0            | 0,0%    |  |  |
| ONBEKENDE ACTIVITEIT (GEEN NACE CODE)                      |  | 17               | 28   | 22   | 33   | 44   | 45   | 52   | 51   | 69   | 64   | 62   | -2           | -3,1%   |  |  |

Potentieel jobverlies

West-Vlaanderen

|  | januari-augustus |      |      |      |      |      |      |      |      |      |      |      |     | 2016 vs 2015 | ±% |
|--|------------------|------|------|------|------|------|------|------|------|------|------|------|-----|--------------|----|
|  | 2005             | 2006 | 2007 | 2008 | 2009 | 2010 | 2011 | 2012 | 2013 | 2014 | 2015 | 2016 |     |              |    |
| <b>TOTAAL</b>  | 807              | 598  | 1069 | 1261 | 1211 | 998  | 844  | 901  | 1464 | 1411 | 879  | 1054 | 175 | 19,9%        |    |
| HORECA   | 72               | 46   | 89   | 189  | 216  | 211  | 182  | 129  | 252  | 154  | 148  | 319  | 171 | 115,5%       |    |
| REPARATIE VAN COMPUTERS EN CONSUMENTENARTIKELLEN           | 0                | 0    | 0    | 0    | 7    | 0    | 0    | 2    | 0    | 0    | 0    | 25   | 25  |              |    |
| OVERIGE PERSOONLIJKE DIENSTEN                              | 14               | 8    | 1    | 15   | 6    | 29   | 12   | 33   | 10   | 4    | 8    | 15   | 7   | 87,5%        |    |
| BOUW   | 149              | 45   | 79   | 178  | 76   | 155  | 95   | 135  | 204  | 569  | 252  | 175  | -77 | -30,6%       |    |
| TRANSPORT  | 127              | 146  | 52   | 118  | 107  | 151  | 110  | 36   | 91   | 64   | 38   | 38   | 0   | 0,0%         |    |
| KLEINHANDEL  | 26               | 52   | 25   | 71   | 72   | 70   | 75   | 48   | 92   | 82   | 66   | 61   | -5  | -7,6%        |    |
| GROOTHANDEL  | 99               | 138  | 64   | 63   | 179  | 51   | 99   | 175  | 69   | 59   | 37   | 15   | -22 | -59,5%       |    |
| HANDELSBEMIDDELING   | 11               | 4    | 8    | 119  | 19   | 13   | 12   | 25   | 6    | 11   | 9    | 10   | 1   | 11,1%        |    |
| GARAGEHOUDERS & AANVERWANTE SECTOREN                       | 15               | 11   | 9    | 13   | 8    | 20   | 27   | 18   | 27   | 5    | 10   | 22   | 12  | 120,0%       |    |
| DIENSTVERLENING AAN BEDRIJVEN                              | 98               | 17   | 17   | 46   | 124  | 47   | 124  | 54   | 95   | 86   | 54   | 70   | 16  | 29,6%        |    |
| VERZEKERINGEN EN VERMOGENSBEHEER                           | 0                | 0    | 0    | 0    | 0    | 0    | 0    | 0    | 0    | 2    | 0    | 0    | 0   |              |    |
| SPORT & RECREATIE  | 7                | 2    | 0    | 4    | 2    | 7    | 4    | 5    | 8    | 15   | 13   | 6    | -7  | -53,8%       |    |
| IMMO   | 5                | 3    | 5    | 2    | 12   | 6    | 3    | 8    | 63   | 59   | 9    | 24   | 15  | 166,7%       |    |
| LAND- en BOSBOUW   | 0                | 0    | 13   | 13   | 0    | 8    | 2    | 10   | 0    | 2    | 4    | 2    | -2  | -50,0%       |    |
| VISSERIJ en AQUACULTUUR                                    | 17               | 20   | 7    | 28   | 2    | 16   | 0    | 4    | 4    | 3    | 4    | 0    | -4  | -100,0%      |    |
| VOEDINGSINDUSTRIE en VOEDINGSNIJVERHEID                    | 30               | 27   | 0    | 20   | 16   | 10   | 40   | 5    | 11   | 36   | 8    | 0    | -8  | -100,0%      |    |
| TEXTIEL en LEDERINDUSTRIE                                  | 38               | 59   | 676  | 14   | 233  | 42   | 0    | 29   | 0    | 1    | 38   | 7    | -31 | -81,6%       |    |
| HOUTINDUSTRIE  | 0                | 1    | 8    | 1    | 0    | 0    | 0    | 0    | 43   | 0    | 39   | 131  | 92  | 235,9%       |    |
| PAPIERINDUSTRIE  | 16               | 0    | 0    | 0    | 2    | 0    | 0    | 0    | 141  | 0    | 0    | 0    | 0   |              |    |
| DRUKKERIJEN, UITGEVERIJEN en MEDIA                         | 2                | 0    | 2    | 0    | 0    | 11   | 12   | 36   | 6    | 4    | 0    | 2    | 2   |              |    |
| CHEMISCHE- & KUNSTSTOFINDUSTRIE                            | 0                | 0    | 0    | 20   | 0    | 4    | 0    | 0    | 0    | 0    | 0    | 0    | 0   |              |    |
| BOUWMATERIALENINDUSTRIE                                    | 10               | 3    | 0    | 2    | 4    | 0    | 1    | 42   | 0    | 3    | 0    | 62   | 62  |              |    |
| METAALINDUSTRIE  | 0                | 10   | 4    | 15   | 35   | 35   | 9    | 44   | 215  | 94   | 24   | 6    | -18 | -75,0%       |    |
| ELEKTROTECHNIEK, ELEKTRONICA & COMPUTERS                   | 0                | 0    | 0    | 0    | 0    | 59   | 2    | 3    | 8    | 14   | 0    | 11   | 11  |              |    |
| MACHINEBOUW  | 23               | 0    | 4    | 0    | 15   | 18   | 0    | 0    | 0    | 72   | 54   | 0    | -54 | -100,0%      |    |
| BOUW VAN VERVOERSTUIGEN EN COMPONENTEN                     | 0                | 0    | 0    | 0    | 2    | 0    | 0    | 0    | 2    | 0    | 0    | 0    | 0   |              |    |
| MEUBELINDUSTRIE  | 29               | 2    | 4    | 4    | 42   | 0    | 7    | 27   | 6    | 12   | 3    | 0    | -3  | -100,0%      |    |
| ANDERE INDUSTRIE   | 7                | 0    | 0    | 0    | 4    | 1    | 0    | 0    | 0    | 0    | 0    | 2    | 2   |              |    |
| REPARATIE EN ONDERHOUD                                     | 0                | 0    | 0    | 17   | 5    | 2    | 2    | 0    | 7    | 5    | 1    | 0    | -1  | -100,0%      |    |
| ENERGIEPRODUCTIE   | 0                | 0    | 0    | 2    | 0    | 0    | 0    | 0    | 0    | 0    | 0    | 0    | 0   |              |    |
| WATER- EN AFVALBEHANDELING, SANERING                       | 0                | 0    | 0    | 10   | 3    | 3    | 0    | 0    | 0    | 0    | 0    | 8    | 8   |              |    |
| VRIJE BEROEPEN (TOTAAL)                                    | 0                | 0    | 0    | 13   | 9    | 13   | 5    | 11   | 15   | 3    | 2    | 22   | 20  | 1000,0%      |    |
| Medische beroepen  | 0                | 0    | 0    | 0    | 0    | 0    | 0    | 2    | 3    | 0    | 0    | 20   | 20  |              |    |
| Juridische beroepen  | 0                | 0    | 0    | 0    | 0    | 0    | 0    | 2    | 0    | 0    | 2    | 0    | -2  | -100,0%      |    |
| Economische beroepen                                       | 0                | 0    | 0    | 0    | 0    | 0    | 0    | 0    | 2    | 2    | 0    | 0    | 0   |              |    |
| Bouwtechnische beroepen                                    | 0                | 0    | 0    | 13   | 9    | 13   | 5    | 7    | 10   | 1    | 0    | 2    | 2   |              |    |
| OVERHEID & ONDERWIJS                                       | 0                | 0    | 0    | 0    | 0    | 0    | 0    | 0    | 0    | 0    | 4    | 0    | -4  | -100,0%      |    |
| VERENIGINGEN (vakverenigingen, religieuze organisaties...) | 0                | 0    | 0    | 0    | 0    | 0    | 0    | 0    | 0    | 0    | 0    | 0    | 0   |              |    |
| ANDERE   | 0                | 2    | 0    | 0    | 0    | 16   | 0    | 7    | 2    | 5    | 0    | 10   | 10  |              |    |
| ONVOLDOENDE GESPECIFIEERD (NACE KLEINER DAN 5 DIGITS)      | 0                | 0    | 0    | 0    | 0    | 0    | 0    | 0    | 0    | 0    | 0    | 0    | 0   |              |    |
| ONBEKENDE ACTIVITEIT (GEEN NACE CODE)                      | 17               | 2    | 2    | 284  | 11   | 0    | 21   | 15   | 87   | 47   | 54   | 11   | -43 | -79,6%       |    |



| Aantal faillissementen<br>Oost-Vlaanderen                         | januari-augustus |      |      |      |      |      |      |      |      |      |      |     | 2016<br>vs<br>2015 | ±% |
|---|------------------|------|------|------|------|------|------|------|------|------|------|-----|--------------------|----|
|   | 2006             | 2007 | 2008 | 2009 | 2010 | 2011 | 2012 | 2013 | 2014 | 2015 | 2016 |     |                    |    |
| <b>TOTAAL</b>   | 519              | 546  | 594  | 643  | 740  | 642  | 791  | 825  | 719  | 682  | 745  | 63  | 9,2%               |    |
| HORECA  | 117              | 120  | 106  | 125  | 137  | 127  | 142  | 148  | 136  | 125  | 120  | -5  | -4,0%              |    |
| REPARATIE VAN COMPUTERS EN CONSUMENTENARTIKELLEN                  | 1                | 2    | 3    | 1    | 3    | 1    | 3    | 2    | 0    | 1    | 1    | 0   | 0,0%               |    |
| OVERIGE PERSOONLIJKE DIENSTEN                                     | 4                | 8    | 10   | 8    | 23   | 10   | 19   | 24   | 20   | 16   | 20   | -4  | -25,0%             |    |
| BOUW  | 69               | 83   | 99   | 116  | 119  | 112  | 150  | 158  | 150  | 134  | 154  | 20  | 14,9%              |    |
| TRANSPORT   | 32               | 34   | 35   | 43   | 41   | 41   | 48   | 29   | 25   | 44   | 23   | -21 | -47,7%             |    |
| KLEINHANDEL   | 58               | 53   | 60   | 61   | 89   | 62   | 79   | 67   | 63   | 59   | 79   | 20  | 33,9%              |    |
| GROOTHANDEL   | 42               | 47   | 49   | 46   | 44   | 43   | 55   | 45   | 41   | 34   | 50   | 16  | 47,1%              |    |
| HANDELSBEMIDDELING  | 15               | 18   | 19   | 19   | 31   | 13   | 20   | 26   | 15   | 17   | 10   | -7  | -41,2%             |    |
| GARAGEHOUDERS & AANVERWANTE SECTOREN                              | 17               | 19   | 21   | 12   | 17   | 9    | 15   | 18   | 15   | 19   | 14   | -5  | -26,3%             |    |
| DIENSTVERLENING AAN BEDRIJVEN                                     | 58               | 61   | 70   | 70   | 89   | 83   | 97   | 108  | 90   | 77   | 88   | 11  | 14,3%              |    |
| VERZEKERINGEN EN VERMOGENSBEHEER                                  | 0                | 1    | 2    | 0    | 0    | 1    | 0    | 1    | 1    | 1    | 2    | 1   | 100,0%             |    |
| SPORT & RECREATIE   | 7                | 5    | 5    | 8    | 6    | 9    | 3    | 9    | 7    | 6    | 2    | -4  | -66,7%             |    |
| IMMO  | 8                | 5    | 9    | 12   | 8    | 6    | 11   | 9    | 12   | 8    | 13   | 5   | 62,5%              |    |
| LAND- en BOSBOUW  | 10               | 6    | 8    | 8    | 5    | 4    | 10   | 11   | 4    | 6    | 14   | 8   | 133,3%             |    |
| VISSERIJ en AQUACULTUUR   | 0                | 0    | 0    | 0    | 0    | 1    | 0    | 1    | 0    | 0    | 0    | 0   | 0,0%               |    |
| VOEDINGSINDUSTRIE en VOEDINGSNIJVERHEID                           | 13               | 5    | 15   | 10   | 11   | 11   | 5    | 22   | 8    | 12   | 8    | -4  | -33,3%             |    |
| TEXTIEL en LEDERINDUSTRIE   | 4                | 5    | 5    | 8    | 5    | 1    | 5    | 6    | 3    | 3    | 6    | 3   | 100,0%             |    |
| HOUTINDUSTRIE   | 1                | 0    | 1    | 1    | 3    | 0    | 1    | 4    | 4    | 2    | 1    | -1  | -50,0%             |    |
| PAPIERINDUSTRIE   | 0                | 0    | 0    | 3    | 1    | 1    | 0    | 1    | 1    | 0    | 1    | 1   | 100,0%             |    |
| DRUKKERIJEN, UITGEVERIJEN en MEDIA                                | 5                | 11   | 6    | 5    | 7    | 10   | 8    | 10   | 2    | 6    | 5    | -1  | -16,7%             |    |
| CHEMISCHE- & KUNSTSTOFINDUSTRIE                                   | 0                | 3    | 3    | 2    | 3    | 3    | 3    | 2    | 4    | 0    | 1    | 1   | 100,0%             |    |
| BOUWMATERIALENINDUSTRIE   | 0                | 3    | 1    | 4    | 1    | 2    | 1    | 1    | 0    | 5    | 1    | -4  | -80,0%             |    |
| METAALINDUSTRIE   | 6                | 6    | 5    | 2    | 3    | 6    | 8    | 9    | 3    | 7    | 8    | 1   | 14,3%              |    |
| ELEKTROTECHNIEK, ELEKTRONICA & COMPUTERS                          | 1                | 0    | 0    | 2    | 2    | 0    | 3    | 2    | 2    | 1    | 0    | -1  | -100,0%            |    |
| MACHINEBOUW   | 0                | 0    | 4    | 3    | 1    | 2    | 1    | 0    | 4    | 1    | 2    | 1   | 100,0%             |    |
| BOUW VAN VERVOERSTUIGEN EN COMPONENTEN                            | 0                | 0    | 1    | 0    | 1    | 0    | 2    | 0    | 0    | 1    | 0    | -1  | -100,0%            |    |
| MEUBELINDUSTRIE   | 2                | 2    | 1    | 0    | 6    | 2    | 6    | 1    | 2    | 2    | 2    | 0   | 0,0%               |    |
| ANDERE INDUSTRIE  | 1                | 0    | 0    | 0    | 3    | 2    | 1    | 1    | 0    | 1    | 0    | -1  | -100,0%            |    |
| REPARATIE EN ONDERHOUD  | 0                | 2    | 1    | 1    | 2    | 1    | 0    | 0    | 3    | 2    | 1    | -1  | -50,0%             |    |
| ENERGIEPRODUCTIE  | 1                | 0    | 0    | 0    | 0    | 0    | 0    | 0    | 1    | 1    | 0    | -1  | -100,0%            |    |
| WATER- EN AFVALBEHANDELING, SANERING                              | 1                | 0    | 1    | 2    | 3    | 0    | 0    | 1    | 0    | 0    | 1    | 1   | 100,0%             |    |
| <b>VRIJE BEROEPEN (TOTAAL)</b>                                    | 6                | 11   | 9    | 7    | 8    | 10   | 6    | 3    | 12   | 10   | 7    | -3  | -30,0%             |    |
| Medische beroepen   | 0                | 0    | 0    | 2    | 3    | 0    | 1    | 0    | 1    | 0    | 3    | 3   | 100,0%             |    |
| Juridische beroepen   | 0                | 1    | 0    | 0    | 0    | 1    | 0    | 0    | 1    | 1    | 0    | -1  | -100,0%            |    |
| Economische beroepen  | 3                | 7    | 4    | 1    | 1    | 4    | 2    | 0    | 2    | 3    | 0    | -3  | -100,0%            |    |
| Bouwtechnische beroepen   | 3                | 3    | 5    | 4    | 4    | 5    | 3    | 3    | 8    | 6    | 4    | -2  | -33,3%             |    |
| <b>OVERHEID &amp; ONDERWIJS</b>                                   | 0                | 2    | 0    | 0    | 0    | 3    | 3    | 1    | 2    | 0    | 0    | 0   | 0,0%               |    |
| <b>VERENIGINGEN (vakverenigingen, religieuze organisaties...)</b> | 0                | 0    | 0    | 0    | 0    | 0    | 0    | 0    | 0    | 0    | 0    | 0   | 0,0%               |    |
| <b>ANDERE</b>   | 10               | 6    | 6    | 7    | 7    | 3    | 3    | 5    | 8    | 8    | 8    | 0   | 0,0%               |    |
| ONVOLDOENDE GESPECIFIEERD (NACE KLEINER DAN 5 DIGITS)             | 1                | 0    | 0    | 0    | 0    | 0    | 0    | 0    | 0    | 0    | 0    | 0   | 0,0%               |    |
| ONBEKENDE ACTIVITEIT (GEEN NACE CODE)                             | 30               | 34   | 39   | 57   | 61   | 63   | 83   | 100  | 81   | 73   | 103  | 30  | 41,1%              |    |

Potentieel jobverlies

Oost-Vlaanderen

|  | januari-augustus |      |      |      |      |      |      |      |      |      |      |      |        | 2016 vs 2015 | ±% |
|--|------------------|------|------|------|------|------|------|------|------|------|------|------|--------|--------------|----|
|  | 2005             | 2006 | 2007 | 2008 | 2009 | 2010 | 2011 | 2012 | 2013 | 2014 | 2015 | 2016 |        |              |    |
| <b>TOTAAL</b>  | 1330             | 971  | 852  | 1107 | 1568 | 1517 | 1316 | 2091 | 1699 | 1111 | 1396 | 1794 | 398    | 28,5%        |    |
| HORECA   | 101              | 107  | 126  | 109  | 275  | 163  | 129  | 140  | 274  | 157  | 184  | 222  | 38     | 20,7%        |    |
| REPARATIE VAN COMPUTERS EN CONSUMENTENARTIKELLEN           | 0                | 0    | 3    | 92   | 0    | 2    | 0    | 35   | 0    | 0    | 4    | 0    | -4     | -100,0%      |    |
| OVERIGE PERSOONLIJKE DIENSTEN                              | 5                | 36   | 5    | 62   | 3    | 31   | 77   | 21   | 27   | 82   | 19   | 110  | 91     | 478,9%       |    |
| BOUW   | 407              | 186  | 176  | 194  | 466  | 216  | 210  | 372  | 346  | 289  | 414  | 568  | 154    | 37,2%        |    |
| TRANSPORT  | 76               | 161  | 24   | 43   | 126  | 186  | 158  | 97   | 55   | 102  | 32   | -70  | -68,6% |              |    |
| KLEINHANDEL  | 83               | 20   | 67   | 86   | 101  | 127  | 115  | 123  | 317  | 75   | 75   | 155  | 80     | 106,7%       |    |
| GROOTHANDEL  | 148              | 159  | 57   | 138  | 75   | 91   | 73   | 127  | 126  | 76   | 82   | 137  | 55     | 67,1%        |    |
| HANDELSBEMIDDELING   | 6                | 13   | 8    | 15   | 16   | 16   | 5    | 21   | 5    | 11   | 7    | 84   | 77     | 1100,0%      |    |
| GARAGEHOUDERS & AANVERWANTE SECTOREN                       | 4                | 7    | 3    | 23   | 34   | 25   | 15   | 11   | 23   | 16   | 27   | 20   | -7     | -25,9%       |    |
| DIENSTVERLENING AAN BEDRIJVEN                              | 116              | 48   | 63   | 91   | 146  | 179  | 198  | 340  | 128  | 104  | 88   | 107  | 19     | 21,6%        |    |
| VERZEKERINGEN EN VERMOGENSBEHEER                           | 0                | 0    | 0    | 2    | 0    | 0    | 0    | 0    | 0    | 4    | 0    | 0    | 0      | 0            |    |
| SPORT & RECREATIE  | 1                | 4    | 4    | 16   | 9    | 9    | 14   | 2    | 18   | 0    | 3    | 2    | -1     | -33,3%       |    |
| IMMO   | 1                | 2    | 7    | 2    | 13   | 9    | 4    | 8    | 6    | 13   | 12   | 158  | 146    | 1216,7%      |    |
| LAND- en BOSBOUW   | 5                | 11   | 33   | 10   | 8    | 19   | 6    | 29   | 48   | 0    | 53   | 9    | -44    | -83,0%       |    |
| VISSERIJ en AQUACULTUUR                                    | 0                | 0    | 0    | 0    | 0    | 0    | 2    | 0    | 2    | 0    | 0    | 0    | 0      | 0            |    |
| VOEDINGSINDUSTRIE en VOEDINGSNUIVERHEID                    | 21               | 92   | 9    | 44   | 24   | 75   | 43   | 20   | 117  | 57   | 33   | 23   | -10    | -30,3%       |    |
| TEXTIEL en LEDERINDUSTRIE                                  | 154              | 37   | 6    | 38   | 71   | 34   | 57   | 500  | 76   | 11   | 46   | 51   | 5      | 10,9%        |    |
| HOUTINDUSTRIE  | 2                | 0    | 0    | 2    | 0    | 0    | 0    | 0    | 24   | 6    | 3    | 0    | -3     | -100,0%      |    |
| PAPIERINDUSTRIE  | 2                | 0    | 0    | 0    | 32   | 0    | 4    | 0    | 2    | 2    | 0    | 21   | 21     | 0            |    |
| DRUKKERIJEN, UITGEVERIJEN en MEDIA                         | 75               | 5    | 33   | 38   | 39   | 11   | 13   | 62   | 42   | 2    | 5    | 4    | -1     | -20,0%       |    |
| CHEMISCHE & KUNSTSTOFINDUSTRIE                             | 3                | 0    | 17   | 17   | 64   | 184  | 114  | 43   | 0    | 25   | 0    | 0    | 0      | 0            |    |
| BOUWMATERIALENINDUSTRIE                                    | 0                | 0    | 15   | 2    | 4    | 2    | 4    | 6    | 2    | 0    | 32   | 0    | -32    | -100,0%      |    |
| METAALINDUSTRIE  | 36               | 46   | 119  | 16   | 0    | 10   | 14   | 72   | 38   | 7    | 157  | 55   | -102   | -65,0%       |    |
| ELEKTROTECHNIEK, ELEKTRONICA & COMPUTERS                   | 13               | 0    | 0    | 0    | 2    | 20   | 0    | 5    | 0    | 3    | 0    | 0    | 0      | 0            |    |
| MACHINEBOUW  | 37               | 0    | 0    | 8    | 4    | 0    | 0    | 4    | 0    | 67   | 1    | 3    | 2      | 200,0%       |    |
| BOUW VAN VERVOERSTUIGEN EN COMPONENTEN                     | 0                | 0    | 0    | 6    | 0    | 2    | 0    | 3    | 0    | 0    | 0    | 0    | 0      | 0            |    |
| MEUBELINDUSTRIE  | 9                | 5    | 10   | 0    | 0    | 64   | 0    | 18   | 2    | 6    | 4    | 20   | 16     | 400,0%       |    |
| ANDERE INDUSTRIE   | 2                | 0    | 0    | 0    | 0    | 2    | 1    | 6    | 1    | 0    | 0    | 0    | 0      | 0            |    |
| REPARATIE EN ONDERHOUD                                     | 8                | 0    | 15   | 0    | 12   | 9    | 1    | 0    | 0    | 0    | 0    | 0    | 0      | 0            |    |
| ENERGIEPRODUCTIE   | 0                | 2    | 0    | 0    | 0    | 0    | 0    | 0    | 0    | 1    | 1    | 0    | -1     | -100,0%      |    |
| WATER- EN AFVALBEHANDELING, SANERING                       | 0                | 2    | 0    | 2    | 4    | 1    | 0    | 0    | 0    | 0    | 0    | 0    | 0      | 0            |    |
| VRIJE BEROEPEN (TOTAAL)                                    | 3                | 3    | 8    | 11   | 13   | 14   | 11   | 6    | 0    | 6    | 21   | 5    | -16    | -76,2%       |    |
| Medische beroepen  | 0                | 0    | 0    | 0    | 2    | 0    | 0    | 0    | 0    | 2    | 0    | 4    | 4      | 0            |    |
| Juridische beroepen  | 0                | 0    | 2    | 0    | 0    | 0    | 0    | 0    | 0    | 0    | 0    | 0    | 0      | 0            |    |
| Economische beroepen                                       | 2                | 3    | 4    | 4    | 0    | 0    | 7    | 4    | 0    | 2    | 0    | 0    | 0      | 0            |    |
| Bouwtechnische beroepen                                    | 1                | 0    | 2    | 7    | 11   | 14   | 4    | 2    | 0    | 2    | 21   | 1    | -20    | -95,2%       |    |
| OVERHEID & ONDERWIJS                                       | 0                | 0    | 13   | 0    | 0    | 0    | 0    | 2    | 2    | 2    | 0    | 0    | 0      | 0            |    |
| VERENIGINGEN (vakverenigingen, religieuze organisaties...) | 0                | 0    | 0    | 0    | 0    | 0    | 0    | 0    | 0    | 0    | 0    | 0    | 0      | 0            |    |
| ANDERE   | 7                | 17   | 28   | 11   | 2    | 10   | 2    | 2    | 2    | 26   | 2    | 6    | 4      | 200,0%       |    |
| ONVOLDOENDE GESPECIFIEERD (NACE KLEINER DAN 5 DIGITS)      | 0                | 0    | 0    | 0    | 0    | 0    | 0    | 0    | 0    | 0    | 0    | 0    | 0      | 0            |    |
| ONBEKENDE ACTIVITEIT (GEEN NACE CODE)                      | 5                | 8    | 3    | 29   | 25   | 6    | 46   | 6    | 16   | 8    | 21   | 2    | -19    | -90,5%       |    |

Aantal faillissementen

Antwerpen

januari-augustus

|   | 2006 | 2007 | 2008 | 2009 | 2010 | 2011 | 2012 | 2013 | 2014 | 2015 | 2016 | 2016 vs 2015 | %       |
|---|------|------|------|------|------|------|------|------|------|------|------|--------------|---------|
| <b>TOTAAL</b>   | 937  | 963  | 935  | 1188 | 1271 | 1204 | 1332 | 1329 | 1256 | 1216 | 1186 | -30          | -2,5%   |
| HORECA  | 160  | 178  | 161  | 237  | 194  | 202  | 251  | 208  | 225  | 215  | 221  | 6            | 2,8%    |
| REPARATIE VAN COMPUTERS EN CONSUMENTENARTIKELLEN                  | 2    | 7    | 0    | 7    | 2    | 0    | 3    | 2    | 4    | 0    | 2    | 2            |         |
| OVERIGE PERSOONLIJKE DIENSTEN                                     | 15   | 20   | 17   | 32   | 31   | 29   | 19   | 40   | 24   | 24   | 19   | -5           | -20,8%  |
| BOUW  | 108  | 87   | 107  | 151  | 171  | 157  | 164  | 177  | 183  | 171  | 159  | -12          | -7,0%   |
| TRANSPORT   | 41   | 43   | 37   | 52   | 64   | 72   | 51   | 52   | 52   | 40   | 45   | 5            | 12,5%   |
| KLEINHANDEL   | 118  | 102  | 146  | 131  | 135  | 144  | 146  | 139  | 119  | 130  | 123  | -7           | -5,4%   |
| GROOTHANDEL   | 108  | 116  | 121  | 112  | 130  | 91   | 123  | 99   | 111  | 89   | 107  | 18           | 20,2%   |
| HANDELSBEMIDDELING  | 27   | 26   | 29   | 29   | 28   | 29   | 25   | 39   | 20   | 23   | 35   | 12           | 52,2%   |
| GARAGEHOUDERS & AANVERWANTE SECTOREN                              | 25   | 30   | 25   | 34   | 32   | 26   | 36   | 34   | 30   | 23   | 34   | 11           | 47,8%   |
| DIENSTVERLENING AAN BEDRIJVEN                                     | 117  | 139  | 118  | 149  | 200  | 176  | 178  | 212  | 168  | 192  | 148  | -44          | -22,9%  |
| VERZEKERINGEN EN VERMOGENSBEHEER                                  | 3    | 3    | 2    | 4    | 0    | 2    | 4    | 1    | 4    | 2    | 2    | 0            | 0,0%    |
| SPORT & RECREATIE   | 7    | 10   | 9    | 12   | 7    | 14   | 8    | 9    | 10   | 14   | 7    | -7           | -50,0%  |
| IMMO  | 16   | 17   | 17   | 20   | 19   | 18   | 15   | 21   | 29   | 19   | 20   | 1            | 5,3%    |
| LAND- en BOSBOUW  | 6    | 14   | 8    | 16   | 13   | 6    | 11   | 13   | 12   | 11   | 19   | 8            | 72,7%   |
| VISSERIJ en AQUACULTUUR   | 1    | 0    | 0    | 0    | 0    | 0    | 0    | 0    | 0    | 0    | 0    | 0            | 0,0%    |
| VOEDINGSINDUSTRIE en VOEDINGSNIJVERHEID                           | 7    | 7    | 8    | 9    | 8    | 13   | 17   | 14   | 12   | 8    | 20   | 12           | 150,0%  |
| TEXTIEL en LEDERINDUSTRIE   | 2    | 1    | 2    | 2    | 3    | 0    | 2    | 2    | 1    | 0    | 1    | 1            |         |
| HOUTINDUSTRIE   | 3    | 1    | 1    | 1    | 3    | 2    | 6    | 1    | 4    | 3    | 2    | -1           | -33,3%  |
| PAPIERINDUSTRIE   | 1    | 0    | 0    | 0    | 0    | 2    | 0    | 1    | 0    | 0    | 1    | 1            |         |
| DRUKKERIJEN, UITGEVERIJEN en MEDIA                                | 18   | 12   | 16   | 18   | 15   | 11   | 21   | 21   | 12   | 17   | 16   | -1           | -5,9%   |
| CHEMISCHE- & KUNSTSTOFINDUSTRIE                                   | 4    | 3    | 1    | 4    | 2    | 1    | 4    | 2    | 5    | 1    | 3    | 2            | 200,0%  |
| BOUWMATERIALENINDUSTRIE   | 1    | 1    | 1    | 0    | 2    | 2    | 2    | 3    | 5    | 5    | 3    | -2           | -40,0%  |
| METAALINDUSTRIE   | 6    | 7    | 9    | 7    | 17   | 10   | 10   | 12   | 14   | 10   | 12   | 2            | 20,0%   |
| ELEKTROTECHNIEK, ELEKTRONICA & COMPUTERS                          | 4    | 1    | 2    | 3    | 1    | 6    | 4    | 4    | 7    | 5    | 1    | -4           | -80,0%  |
| MACHINEBOUW   | 2    | 2    | 3    | 5    | 3    | 3    | 4    | 1    | 3    | 1    | 0    | -1           | -100,0% |
| BOUW VAN VERVOERSTUIGEN EN COMPONENTEN                            | 0    | 0    | 0    | 2    | 0    | 2    | 4    | 1    | 1    | 2    | 0    | -2           | -100,0% |
| MEUBELINDUSTRIE   | 3    | 2    | 1    | 6    | 5    | 5    | 5    | 4    | 3    | 3    | 2    | -1           | -33,3%  |
| ANDERE INDUSTRIE  | 2    | 6    | 3    | 3    | 3    | 4    | 7    | 4    | 6    | 2    | 1    | -1           | -50,0%  |
| REPARATIE EN ONDERHOUD  | 1    | 5    | 0    | 2    | 4    | 2    | 4    | 5    | 10   | 9    | 6    | -3           | -33,3%  |
| ENERGIEPRODUCTIE  | 0    | 0    | 1    | 0    | 1    | 3    | 3    | 2    | 1    | 0    | 1    | 1            |         |
| WATER- EN AFVALBEHANDELING, SANERING                              | 2    | 1    | 2    | 1    | 3    | 0    | 2    | 6    | 2    | 2    | 6    | 4            | 200,0%  |
| <b>VRIJE BEROEPEN (TOTAAL)</b>                                    | 12   | 12   | 11   | 14   | 22   | 12   | 24   | 23   | 18   | 23   | 12   | -11          | -47,8%  |
| Medische beroepen   | 0    | 1    | 0    | 0    | 1    | 1    | 2    | 1    | 3    | 4    | 3    | -1           | -25,0%  |
| Juridische beroepen   | 0    | 0    | 1    | 1    | 0    | 0    | 4    | 2    | 2    | 0    | 0    | 0            | 0,0%    |
| Economische beroepen  | 5    | 6    | 2    | 1    | 7    | 3    | 8    | 5    | 4    | 5    | 0    | -5           | -100,0% |
| Bouwtechnische beroepen   | 7    | 5    | 8    | 12   | 14   | 8    | 10   | 15   | 9    | 14   | 9    | -5           | -35,7%  |
| <b>OVERHEID &amp; ONDERWIJS</b>                                   | 3    | 1    | 2    | 0    | 5    | 4    | 0    | 9    | 2    | 1    | 6    | 5            | 500,0%  |
| <b>VERENIGINGEN (vakverenigingen, religieuze organisaties...)</b> | 0    | 0    | 1    | 0    | 0    | 0    | 0    | 0    | 0    | 0    | 0    | 0            | 0,0%    |
| <b>ANDERE</b>   | 6    | 11   | 4    | 11   | 12   | 7    | 15   | 14   | 12   | 15   | 10   | -5           | -33,3%  |
| ONVOLDOENDE GESPECIFIEERD (NACE KLEINER DAN 5 DIGITS)             | 2    | 1    | 0    | 0    | 0    | 0    | 0    | 0    | 0    | 0    | 0    | 0            | 0,0%    |
| ONBEKENDE ACTIVITEIT (GEEN NACE CODE)                             | 104  | 97   | 70   | 114  | 136  | 149  | 164  | 154  | 147  | 156  | 142  | -14          | -9,0%   |

Potentieel jobverlies

Antwerpen

|  | januari-augustus |      |      |      |      |      |      |      |      |      |      |      |      | 2016 vs 2015 | ±% |
|--|------------------|------|------|------|------|------|------|------|------|------|------|------|------|--------------|----|
|  | 2005             | 2006 | 2007 | 2008 | 2009 | 2010 | 2011 | 2012 | 2013 | 2014 | 2015 | 2016 |      |              |    |
| <b>TOTAAL</b>  | 2033             | 1559 | 1725 | 1644 | 2724 | 2780 | 2483 | 2809 | 2799 | 2500 | 2260 | 2568 | 308  | 13,6%        |    |
| HORECA   | 249              | 183  | 229  | 298  | 463  | 390  | 325  | 379  | 347  | 319  | 382  | 435  | 53   | 13,9%        |    |
| REPARATIE VAN COMPUTERS EN CONSUMENTENARTIKELLEN           | 24               | 5    | 10   | 0    | 22   | 0    | 0    | 0    | 12   | 55   | 0    | 2    | 2    |              |    |
| OVERIGE PERSOONLIJKE DIENSTEN                              | 26               | 22   | 216  | 57   | 120  | 63   | 77   | 22   | 44   | 47   | 52   | 57   | 5    | 9,6%         |    |
| BOUW   | 409              | 242  | 168  | 242  | 335  | 502  | 413  | 375  | 413  | 312  | 390  | 290  | -100 | -25,6%       |    |
| TRANSPORT  | 284              | 92   | 261  | 75   | 247  | 220  | 280  | 141  | 190  | 188  | 85   | 228  | 143  | 168,2%       |    |
| KLEINHANDEL  | 111              | 96   | 85   | 211  | 211  | 275  | 184  | 228  | 247  | 140  | 170  | 224  | 54   | 31,8%        |    |
| GROOTHANDEL  | 352              | 198  | 149  | 271  | 175  | 164  | 136  | 269  | 129  | 393  | 226  | 93   | -133 | -58,8%       |    |
| HANDELSBEMIDDELING   | 15               | 12   | 25   | 39   | 38   | 17   | 18   | 26   | 32   | 40   | 19   | 28   | 9    | 47,4%        |    |
| GARAGEHOUDERS & AANVERWANTE SECTOREN                       | 48               | 16   | 25   | 42   | 53   | 40   | 30   | 43   | 34   | 26   | 17   | 20   | 3    | 17,6%        |    |
| DIENSTVERLENING AAN BEDRIJVEN                              | 222              | 324  | 229  | 218  | 465  | 449  | 317  | 382  | 358  | 477  | 331  | 173  | -158 | -47,7%       |    |
| VERZEKERINGEN EN VERMOGENSBEHEER                           | 0                | 2    | 1    | 2    | 5    | 0    | 7    | 6    | 0    | 4    | 0    | 0    | 0    |              |    |
| SPORT & RECREATIE  | 8                | 4    | 3    | 10   | 12   | 12   | 15   | 11   | 58   | 13   | 17   | 3    | -14  | -82,4%       |    |
| IMMO   | 6                | 11   | 13   | 14   | 26   | 12   | 40   | 22   | 26   | 23   | 8    | 12   | 4    | 50,0%        |    |
| LAND- en BOSBOUW   | 15               | 73   | 14   | 4    | 40   | 84   | 6    | 28   | 31   | 16   | 9    | 25   | 16   | 177,8%       |    |
| VISSERIJ en AQUACULTUUR                                    | 0                | 0    | 0    | 0    | 0    | 0    | 0    | 0    | 0    | 0    | 0    | 0    | 0    |              |    |
| VOEDINGSINDUSTRIE en VOEDINGSNIJVERHEID                    | 8                | 9    | 23   | 30   | 21   | 9    | 44   | 75   | 333  | 36   | 31   | 209  | 178  | 574,2%       |    |
| TEXTIEL en LEDERINDUSTRIE                                  | 27               | 19   | 0    | 2    | 49   | 5    | 0    | 0    | 0    | 0    | 0    | 2    | 2    |              |    |
| HOUTINDUSTRIE  | 0                | 0    | 0    | 1    | 0    | 0    | 12   | 7    | 2    | 4    | 3    | 59   | 56   | 1866,7%      |    |
| PAPIERINDUSTRIE  | 2                | 0    | 0    | 0    | 0    | 0    | 9    | 0    | 2    | 0    | 0    | 0    | 0    |              |    |
| DRUKKERIJEN, UITGEVERIJEN en MEDIA                         | 45               | 146  | 8    | 16   | 124  | 17   | 31   | 337  | 129  | 98   | 39   | 554  | 515  | 1320,5%      |    |
| CHEMISCHE- & KUNSTSTOFINDUSTRIE                            | 0                | 4    | 2    | 0    | 17   | 7    | 2    | 222  | 3    | 15   | 0    | 4    | 4    |              |    |
| BOUWMATERIALENINDUSTRIE                                    | 13               | 0    | 0    | 0    | 0    | 19   | 104  | 1    | 30   | 18   | 23   | 5    | -18  | -78,3%       |    |
| METAALINDUSTRIE  | 72               | 5    | 21   | 21   | 53   | 224  | 141  | 47   | 40   | 80   | 197  | 62   | -135 | -68,5%       |    |
| ELEKTROTECHNIEK, ELEKTRONICA & COMPUTERS                   | 7                | 7    | 18   | 1    | 4    | 0    | 12   | 19   | 18   | 31   | 76   | 2    | -74  | -97,4%       |    |
| MACHINEBOUW  | 2                | 0    | 2    | 3    | 95   | 6    | 18   | 3    | 4    | 5    | 1    | 0    | -1   | -100,0%      |    |
| BOUW VAN VERVOERSTUIGEN EN COMPONENTEN                     | 0                | 0    | 0    | 0    | 4    | 0    | 4    | 5    | 7    | 0    | 0    | 0    | 0    |              |    |
| MEUBELINDUSTRIE  | 3                | 4    | 0    | 15   | 30   | 6    | 4    | 7    | 37   | 7    | 5    | 5    | 0    | 0,0%         |    |
| ANDERE INDUSTRIE   | 7                | 2    | 10   | 3    | 8    | 2    | 11   | 54   | 42   | 19   | 2    | 0    | -2   | -100,0%      |    |
| REPARATIE EN ONDERHOUD                                     | 0                | 0    | 177  | 0    | 6    | 101  | 150  | 7    | 59   | 29   | 42   | 4    | -38  | -90,5%       |    |
| ENERGIEPRODUCTIE   | 0                | 0    | 0    | 0    | 0    | 0    | 6    | 0    | 0    | 0    | 0    | 0    | 0    |              |    |
| WATER- EN AFVALBEHANDELING, SANERING                       | 0                | 4    | 0    | 41   | 2    | 2    | 2    | 2    | 20   | 10   | 6    | 13   | 7    | 116,7%       |    |
| <b>VRIJE BEROEPEN (TOTAAL)</b>                             | 16               | 22   | 16   | 8    | 54   | 22   | 24   | 24   | 31   | 26   | 54   | 16   | -38  | -70,4%       |    |
| Medische beroepen  | 0                | 0    | 8    | 0    | 0    | 2    | 0    | 3    | 0    | 10   | 5    | 7    | 2    | 40,0%        |    |
| Juridische beroepen  | 0                | 0    | 0    | 0    | 0    | 0    | 0    | 2    | 0    | 0    | 0    | 0    | 0    |              |    |
| Economische beroepen                                       | 16               | 2    | 1    | 0    | 2    | 9    | 0    | 0    | 6    | 8    | 9    | 0    | -9   | -100,0%      |    |
| Bouwtechnische beroepen                                    | 0                | 20   | 7    | 8    | 52   | 11   | 24   | 19   | 25   | 8    | 40   | 9    | -31  | -77,5%       |    |
| <b>OVERHEID &amp; ONDERWIJS</b>                            | 0                | 2    | 0    | 1    | 0    | 18   | 18   | 0    | 6    | 2    | 0    | 12   | 12   |              |    |
| VERENIGINGEN (vakverenigingen, religieuze organisaties...) | 0                | 0    | 0    | 3    | 0    | 0    | 0    | 0    | 0    | 0    | 0    | 0    | 0    |              |    |
| <b>ANDERE</b>  | 19               | 7    | 5    | 2    | 12   | 25   | 8    | 38   | 75   | 18   | 50   | 7    | -43  | -86,0%       |    |
| ONVOLDOENDE GESPECIFIEERD (NACE KLEINER DAN 5 DIGITS)      | 0                | 2    | 0    | 0    | 0    | 0    | 0    | 0    | 0    | 0    | 0    | 0    | 0    |              |    |
| ONBEKENDE ACTIVITEIT (GEEN NACE CODE)                      | 43               | 46   | 15   | 14   | 33   | 89   | 37   | 29   | 40   | 49   | 25   | 24   | -1   | -4,0%        |    |

Aantal faillissementen

Limburg

|  | januari-augustus |      |      |      |      |      |      |      |      |      |      |     | 2016 vs 2015 | ±% |
|--|------------------|------|------|------|------|------|------|------|------|------|------|-----|--------------|----|
|  | 2006             | 2007 | 2008 | 2009 | 2010 | 2011 | 2012 | 2013 | 2014 | 2015 | 2016 |     |              |    |
| <b>TOTAAL</b>  | 328              | 291  | 284  | 374  | 441  | 487  | 467  | 531  | 509  | 540  | 444  | -96 | -17,8%       |    |
| HORECA   | 68               | 61   | 58   | 71   | 82   | 81   | 83   | 81   | 70   | 92   | 83   | -9  | -9,8%        |    |
| REPARATIE VAN COMPUTERS EN CONSUMENTENARTIKELEN            | 0                | 0    | 0    | 1    | 2    | 1    | 3    | 2    | 0    | 2    | 1    | -1  | -50,0%       |    |
| OVERIGE PERSOONLIJKE DIENSTEN                              | 8                | 6    | 7    | 11   | 19   | 12   | 8    | 21   | 11   | 11   | 17   | 6   | 54,5%        |    |
| BOUW   | 49               | 64   | 48   | 79   | 95   | 90   | 109  | 118  | 121  | 114  | 88   | -26 | -22,8%       |    |
| TRANSPORT  | 18               | 12   | 19   | 20   | 10   | 24   | 19   | 20   | 21   | 16   | 18   | 2   | 12,5%        |    |
| KLEINHANDEL  | 30               | 31   | 28   | 35   | 61   | 63   | 51   | 63   | 44   | 58   | 48   | -10 | -17,2%       |    |
| GROOTHANDEL  | 31               | 14   | 25   | 35   | 24   | 33   | 31   | 27   | 34   | 30   | 22   | -8  | -26,7%       |    |
| HANDELSBEMIDDELING   | 3                | 8    | 3    | 8    | 8    | 5    | 8    | 12   | 13   | 8    | 12   | 4   | 50,0%        |    |
| GARAGEHOUDERS & AANVERWANTE SECTOREN                       | 8                | 3    | 7    | 8    | 8    | 20   | 14   | 20   | 14   | 8    | 7    | -1  | -12,5%       |    |
| DIENSTVERLENING AAN BEDRIJVEN                              | 40               | 33   | 27   | 38   | 40   | 68   | 60   | 53   | 66   | 67   | 54   | -13 | -19,4%       |    |
| VERZEKERINGEN EN VERMOGENSBEHEER                           | 0                | 2    | 0    | 0    | 1    | 1    | 1    | 0    | 0    | 1    | 0    | -1  | -100,0%      |    |
| SPORT & RECREATIE  | 5                | 3    | 4    | 4    | 3    | 5    | 1    | 6    | 2    | 7    | 6    | -1  | -14,3%       |    |
| IMMO   | 5                | 3    | 6    | 3    | 8    | 6    | 5    | 2    | 9    | 4    | 7    | 3   | 75,0%        |    |
| LAND- en BOSBOUW   | 4                | 8    | 3    | 6    | 4    | 8    | 7    | 10   | 7    | 18   | 5    | -13 | -72,2%       |    |
| VISSERIJ en AQUACULTUUR                                    | 0                | 0    | 0    | 0    | 0    | 0    | 0    | 0    | 0    | 0    | 0    | 0   | 0            |    |
| VOEDINGSINDUSTRIE en VOEDINGSNIJVERHEID                    | 0                | 0    | 2    | 6    | 8    | 8    | 6    | 7    | 6    | 9    | 6    | -3  | -33,3%       |    |
| TEXTIEL en LEDERINDUSTRIE                                  | 1                | 1    | 1    | 0    | 2    | 1    | 3    | 1    | 0    | 3    | 1    | -2  | -66,7%       |    |
| HOUTINDUSTRIE  | 1                | 2    | 2    | 0    | 1    | 2    | 1    | 1    | 3    | 3    | 0    | -3  | -100,0%      |    |
| PAPIERINDUSTRIE  | 0                | 0    | 0    | 0    | 0    | 1    | 0    | 0    | 0    | 0    | 0    | 0   | 0            |    |
| DRUKKERIJEN, UITGEVERIJEN en MEDIA                         | 0                | 2    | 2    | 2    | 2    | 2    | 2    | 6    | 4    | 3    | 4    | 1   | 33,3%        |    |
| CHEMISCHE- & KIJNSTOFINDUSTRIE                             | 2                | 0    | 1    | 1    | 0    | 0    | 4    | 4    | 1    | 0    | 1    | 1   | 1            |    |
| BOUWMATERIALENINDUSTRIE                                    | 1                | 2    | 0    | 0    | 1    | 1    | 4    | 2    | 1    | 1    | 0    | -1  | -100,0%      |    |
| METAALINDUSTRIE  | 5                | 5    | 2    | 9    | 12   | 12   | 3    | 7    | 13   | 11   | 6    | -5  | -45,5%       |    |
| ELEKTROTECHNIEK, ELEKTRONICA & COMPUTERS                   | 1                | 0    | 1    | 2    | 2    | 3    | 0    | 1    | 2    | 0    | 0    | 0   | 0            |    |
| MACHINEBOUW  | 1                | 2    | 1    | 1    | 2    | 2    | 1    | 3    | 1    | 2    | 0    | -2  | -100,0%      |    |
| BOUW VAN VERVOERSTUIGEN EN COMPONENTEN                     | 0                | 1    | 2    | 0    | 1    | 1    | 0    | 1    | 0    | 0    | 0    | 0   | 0            |    |
| MEUBELINDUSTRIE  | 1                | 2    | 1    | 1    | 5    | 0    | 0    | 1    | 2    | 1    | 0    | -1  | -100,0%      |    |
| ANDERE INDUSTRIE   | 0                | 1    | 0    | 5    | 1    | 2    | 1    | 2    | 0    | 0    | 1    | 1   | 1            |    |
| REPARATIE EN ONDERHOUD                                     | 0                | 0    | 3    | 0    | 2    | 1    | 1    | 2    | 4    | 3    | 2    | -1  | -33,3%       |    |
| ENERGIEPRODUCTIE   | 0                | 0    | 0    | 0    | 0    | 0    | 0    | 0    | 0    | 0    | 6    | 6   | 0,0%         |    |
| WATER- EN AFVALBEHANDELING, SANERING                       | 1                | 0    | 1    | 1    | 0    | 1    | 0    | 2    | 1    | 1    | 1    | 0   | 0,0%         |    |
| <b>VRIJE BEROEPEN (TOTAAL)</b>                             | 6                | 3    | 4    | 3    | 5    | 7    | 3    | 7    | 6    | 10   | 6    | -4  | -40,0%       |    |
| Medische beroepen  | 0                | 0    | 0    | 0    | 0    | 1    | 0    | 0    | 1    | 2    | 1    | -1  | -50,0%       |    |
| Juridische beroepen  | 0                | 0    | 0    | 0    | 0    | 0    | 0    | 0    | 0    | 0    | 0    | 0   | 0            |    |
| Economische beroepen                                       | 0                | 0    | 1    | 2    | 0    | 1    | 3    | 3    | 1    | 0    | 1    | 1   | 1            |    |
| Bouwtechnische beroepen                                    | 6                | 3    | 3    | 1    | 5    | 5    | 0    | 4    | 4    | 8    | 4    | -4  | -50,0%       |    |
| OVERHEID & ONDERWIJS                                       | 1                | 2    | 0    | 0    | 0    | 1    | 0    | 2    | 0    | 0    | 0    | 0   | 0            |    |
| VERENIGINGEN (vakverenigingen, religieuze organisaties...) | 0                | 0    | 0    | 0    | 0    | 0    | 0    | 0    | 0    | 0    | 0    | 0   | 0            |    |
| <b>ANDERE</b>  | 4                | 2    | 5    | 1    | 6    | 0    | 3    | 3    | 3    | 2    | 3    | 1   | 50,0%        |    |
| ONVOLDOENDE GESPECIFIEERD (NACE KLEINER DAN 5 DIGITS)      | 0                | 0    | 0    | 0    | 0    | 0    | 0    | 0    | 0    | 0    | 0    | 0   | 0            |    |
| ONBEKENDE ACTIVITEIT (GEEN NACE CODE)                      | 34               | 18   | 21   | 23   | 26   | 25   | 35   | 44   | 50   | 55   | 39   | -16 | -29,1%       |    |

Potentieel jobverlies

Limburg

|  | januari-augustus |      |      |      |      |      |      |      |      |      |      |      |        | 2016 vs 2015 | # |
|--|------------------|------|------|------|------|------|------|------|------|------|------|------|--------|--------------|---|
|  | 2005             | 2006 | 2007 | 2008 | 2009 | 2010 | 2011 | 2012 | 2013 | 2014 | 2015 | 2016 |        |              |   |
| <b>TOTAAL</b>  | 690              | 465  | 647  | 778  | 871  | 929  | 1219 | 1063 | 1527 | 1229 | 810  | 815  | 5      | 0,6%         |   |
| HORECA   | 41               | 71   | 55   | 98   | 115  | 146  | 91   | 205  | 140  | 195  | 134  | 104  | -30    | -22,4%       |   |
| REPARATIE VAN COMPUTERS EN CONSUMENTENARTIKELN             | 0                | 0    | 0    | 0    | 0    | 2    | 2    | 7    | 15   | 0    | 0    | 0    | 0      | 0            |   |
| OVERIGE PERSOONLIJKE DIENSTEN                              | 2                | 0    | 8    | 2    | 12   | 64   | 25   | 7    | 70   | 16   | 8    | 13   | 5      | 62,5%        |   |
| BOUW   | 210              | 46   | 271  | 101  | 239  | 261  | 283  | 336  | 395  | 369  | 159  | 137  | -22    | -13,8%       |   |
| TRANSPORT  | 35               | 21   | 16   | 39   | 93   | 29   | 70   | 38   | 69   | 41   | 88   | 38   | -50    | -56,8%       |   |
| KLEINHANDEL  | 26               | 34   | 39   | 29   | 41   | 76   | 92   | 57   | 273  | 44   | 157  | 65   | -92    | -58,6%       |   |
| GROOTHANDEL  | 89               | 82   | 35   | 27   | 89   | 89   | 154  | 101  | 42   | 40   | 53   | 48   | -5     | -9,4%        |   |
| HANDELSBEMIDDELING   | 2                | 2    | 5    | 0    | 5    | 4    | 2    | 9    | 16   | 11   | 4    | 12   | 8      | 200,0%       |   |
| GARAGEHOUDERS & AANVERWANTE SECTOREN                       | 24               | 19   | 1    | 17   | 13   | 4    | 18   | 18   | 21   | 20   | 5    | 7    | 2      | 40,0%        |   |
| DIENSTVERLENING AAN BEDRIJVEN                              | 58               | 22   | 86   | 79   | 36   | 43   | 200  | 90   | 133  | 56   | 67   | 136  | 69     | 103,0%       |   |
| VERZEKERINGEN EN VERMOGENSBEHEER                           | 0                | 0    | 8    | 0    | 0    | 0    | 0    | 0    | 0    | 0    | 0    | 0    | 0      | 0            |   |
| SPORT & RECREATIE  | 3                | 0    | 2    | 6    | 6    | 4    | 5    | 2    | 50   | 2    | 6    | 7    | 1      | 16,7%        |   |
| IMMO   | 8                | 9    | 0    | 0    | 5    | 3    | 4    | 11   | 0    | 4    | 2    | 9    | 7      | 350,0%       |   |
| LAND- en BOSBOUW   | 61               | 4    | 14   | 4    | 18   | 6    | 17   | 2    | 18   | 65   | 11   | 76   | 65     | 590,9%       |   |
| VISSERIJ en AQUACULTUUR                                    | 0                | 0    | 0    | 0    | 0    | 0    | 0    | 0    | 0    | 0    | 0    | 0    | 0      | 0            |   |
| VOEDINGSINDUSTRIE en VOEDINGSNIJVERHEID                    | 0                | 0    | 0    | 9    | 52   | 11   | 19   | 22   | 17   | 22   | 20   | 44   | 24     | 120,0%       |   |
| TEXTIEL en LEDERINDUSTRIE                                  | 0                | 0    | 21   | 245  | 0    | 5    | 2    | 26   | 2    | 0    | 0    | 1    | 1      | 0            |   |
| HOUTINDUSTRIE  | 0                | 14   | 0    | 41   | 0    | 0    | 19   | 6    | 0    | 2    | 1    | 0    | -1     | -100,0%      |   |
| PAPIERINDUSTRIE  | 0                | 0    | 0    | 0    | 0    | 0    | 3    | 0    | 0    | 0    | 0    | 0    | 0      | 0            |   |
| DRUKKERIJEN, UITGEVERIJEN en MEDIA                         | 2                | 0    | 1    | 0    | 0    | 2    | 0    | 4    | 21   | 1    | 0    | 13   | 13     | 0            |   |
| CHEMISCHE- & KUNSTSTOFINDUSTRIE                            | 0                | 6    | 0    | 2    | 4    | 0    | 0    | 67   | 20   | 1    | 0    | 46   | 46     | 0            |   |
| BOUWMATERIALENINDUSTRIE                                    | 1                | 0    | 19   | 0    | 0    | 0    | 8    | 13   | 65   | 2    | 3    | 0    | -3     | -100,0%      |   |
| METAALINDUSTRIE  | 22               | 111  | 2    | 42   | 21   | 84   | 108  | 20   | 18   | 103  | 40   | 41   | 1      | 2,5%         |   |
| ELEKTROTECHNIEK, ELEKTRONICA & COMPUTERS                   | 3                | 2    | 0    | 6    | 9    | 29   | 1    | 0    | 4    | 59   | 0    | 0    | 0      | 0            |   |
| MACHINEBOUW  | 33               | 2    | 30   | 0    | 2    | 3    | 28   | 0    | 61   | 122  | 6    | 0    | -6     | -100,0%      |   |
| BOUW VAN VERVOERSTUIGEN EN COMPONENTEN                     | 0                | 0    | 0    | 4    | 0    | 0    | 33   | 0    | 9    | 0    | 0    | 0    | 0      | 0            |   |
| MEUBELINDUSTRIE  | 19               | 1    | 22   | 0    | 2    | 4    | 0    | 0    | 0    | 0    | 0    | 0    | 0      | 0            |   |
| ANDERE INDUSTRIE   | 4                | 0    | 0    | 0    | 4    | 0    | 5    | 0    | 0    | 0    | 0    | 4    | 4      | 0            |   |
| REPARATIE EN ONDERHOUD                                     | 0                | 0    | 0    | 0    | 0    | 7    | 0    | 0    | 1    | 7    | 2    | 0    | -2     | -100,0%      |   |
| ENERGIEPRODUCTIE   | 0                | 0    | 0    | 0    | 0    | 0    | 0    | 0    | 0    | 0    | 0    | 0    | 0      | 0            |   |
| WATER- EN AFVALBEHANDELING, SANERING                       | 0                | 2    | 0    | 0    | 27   | 0    | 3    | 0    | 0    | 15   | 3    | 0    | -3     | -100,0%      |   |
| VRIJE BEROEPEN (TOTAAL)                                    | 8                | 5    | 1    | 5    | 3    | 6    | 21   | 3    | 2    | 5    | 25   | 8    | -17    | -68,0%       |   |
| Medische beroepen  | 0                | 0    | 0    | 0    | 0    | 0    | 0    | 0    | 0    | 0    | 4    | 2    | -2     | -50,0%       |   |
| Juridische beroepen  | 0                | 0    | 0    | 0    | 0    | 0    | 0    | 0    | 0    | 0    | 0    | 0    | 0      | 0            |   |
| Economische beroepen                                       | 2                | 0    | 0    | 1    | 1    | 0    | 1    | 3    | 2    | 1    | 0    | 0    | 0      | 0            |   |
| Bouwtechnische beroepen                                    | 6                | 5    | 1    | 4    | 2    | 6    | 20   | 0    | 4    | 21   | 6    | -15  | -71,4% |              |   |
| OVERHEID & ONDERWIJS                                       | 0                | 1    | 0    | 0    | 0    | 0    | 0    | 0    | 2    | 0    | 0    | 0    | 0      | 0            |   |
| VERENIGINGEN (vakverenigingen, religieuze organisaties...) | 0                | 0    | 0    | 0    | 0    | 0    | 0    | 0    | 0    | 0    | 0    | 0    | 0      | 0            |   |
| ANDERE   | 3                | 0    | 0    | 6    | 0    | 13   | 0    | 1    | 6    | 0    | 1    | 2    | 1      | 100,0%       |   |
| ONVOLDOENDE GESPECIFIEERD (NACE KLEINER DAN 5 DIGITS)      | 0                | 0    | 0    | 0    | 0    | 0    | 0    | 0    | 0    | 0    | 0    | 0    | 0      | 0            |   |
| ONBEKENDE ACTIVITEIT (GEEN NACE CODE)                      | 36               | 11   | 11   | 16   | 75   | 34   | 6    | 18   | 57   | 27   | 15   | 4    | -11    | -73,3%       |   |

| Aantal faillissementen<br>Vlaams-Brabant                   | januari-augustus |      |      |      |      |      |      |      |      |      |      |     | 2016<br>vs<br>2015 | ±% |
|--|------------------|------|------|------|------|------|------|------|------|------|------|-----|--------------------|----|
|  | 2006             | 2007 | 2008 | 2009 | 2010 | 2011 | 2012 | 2013 | 2014 | 2015 | 2016 |     |                    |    |
| <b>TOTAAL</b>  | 317              | 266  | 309  | 383  | 356  | 389  | 447  | 386  | 394  | 404  | 385  | -19 | -4,7%              |    |
| HORECA   | 66               | 47   | 59   | 70   | 72   | 84   | 78   | 67   | 76   | 88   | 66   | -22 | -25,0%             |    |
| REPARATIE VAN COMPUTERS EN CONSUMENTENARTIKELN             | 1                | 2    | 1    | 0    | 1    | 3    | 0    | 2    | 1    | 0    | 2    | 2   |                    |    |
| OVERIGE PERSOONLIJKE DIENSTEN                              | 9                | 3    | 1    | 9    | 7    | 7    | 11   | 5    | 9    | 9    | 5    | -4  | -44,4%             |    |
| BOUW   | 31               | 36   | 45   | 61   | 54   | 57   | 72   | 68   | 54   | 71   | 58   | -13 | -18,3%             |    |
| TRANSPORT  | 20               | 20   | 14   | 27   | 23   | 24   | 31   | 23   | 17   | 11   | 21   | 10  | 90,9%              |    |
| KLEINHANDEL  | 40               | 26   | 42   | 41   | 45   | 59   | 43   | 47   | 37   | 46   | 33   | -13 | -28,3%             |    |
| GROOTHANDEL  | 28               | 29   | 20   | 28   | 25   | 25   | 36   | 23   | 21   | 22   | 32   | 10  | 45,5%              |    |
| HANDELSBEMIDDELING   | 8                | 7    | 7    | 8    | 11   | 11   | 6    | 10   | 10   | 6    | 10   | 4   | 66,7%              |    |
| GARAGEHOUDERS & AANVERWANTE SECTOREN                       | 8                | 11   | 15   | 20   | 13   | 13   | 13   | 9    | 17   | 11   | 12   | 1   | 9,1%               |    |
| DIENSTVERLENING AAN BEDRIJVEN                              | 41               | 38   | 40   | 51   | 47   | 43   | 69   | 63   | 72   | 53   | 66   | 13  | 24,5%              |    |
| VERZEKERINGEN EN VERMOGENSBEHEER                           | 1                | 0    | 3    | 3    | 0    | 0    | 0    | 1    | 0    | 2    | 0    | -2  | -100,0%            |    |
| SPORT & RECREATIE  | 3                | 1    | 5    | 2    | 3    | 3    | 5    | 3    | 2    | 7    | 3    | -4  | -57,1%             |    |
| IMMO   | 3                | 1    | 3    | 5    | 3    | 3    | 8    | 2    | 7    | 10   | 5    | -5  | -50,0%             |    |
| LAND- en BOSBOUW   | 3                | 4    | 0    | 3    | 3    | 1    | 3    | 6    | 0    | 3    | 1    | -2  | -66,7%             |    |
| VISSERIJ en AQUACULTUUR                                    | 0                | 0    | 0    | 1    | 0    | 0    | 0    | 0    | 0    | 0    | 0    | 0   |                    |    |
| VOEDINGSINDUSTRIE en VOEDINGSNIJVERHEID                    | 4                | 5    | 7    | 0    | 3    | 3    | 1    | 7    | 6    | 4    | 7    | 3   | 75,0%              |    |
| TEXTIEL en LEDERINDUSTRIE                                  | 1                | 2    | 1    | 2    | 0    | 1    | 1    | 0    | 1    | 0    | 0    | 0   |                    |    |
| HOUTINDUSTRIE  | 1                | 1    | 0    | 1    | 1    | 2    | 0    | 0    | 0    | 1    | 0    | -1  | -100,0%            |    |
| PAPIERINDUSTRIE  | 0                | 0    | 2    | 0    | 0    | 0    | 2    | 0    | 0    | 0    | 0    | 0   |                    |    |
| DRUKKERIJEN, UITGEVERIJEN en MEDIA                         | 8                | 5    | 6    | 8    | 5    | 6    | 4    | 13   | 1    | 3    | 2    | -1  | -33,3%             |    |
| CHEMISCHE- & KUNSTSTOFINDUSTRIE                            | 3                | 1    | 0    | 2    | 0    | 2    | 1    | 1    | 2    | 1    | 0    | -1  | -100,0%            |    |
| BOUWMATERIALENINDUSTRIE                                    | 1                | 1    | 0    | 1    | 1    | 0    | 0    | 1    | 1    | 2    | 0    | -2  | -100,0%            |    |
| METAALINDUSTRIE  | 2                | 3    | 1    | 6    | 1    | 6    | 3    | 3    | 2    | 3    | 7    | 4   | 133,3%             |    |
| ELEKTROTECHNIEK, ELEKTRONICA & COMPUTERS                   | 0                | 0    | 2    | 2    | 1    | 0    | 1    | 1    | 1    | 0    | 1    | 1   |                    |    |
| MACHINEBOUW  | 3                | 0    | 1    | 1    | 2    | 1    | 1    | 3    | 0    | 1    | 0    | -1  | -100,0%            |    |
| BOUW VAN VERVOERSTUIGEN EN COMPONENTEN                     | 0                | 0    | 1    | 0    | 1    | 1    | 0    | 0    | 2    | 0    | 0    | 0   |                    |    |
| MEUBELINDUSTRIE  | 0                | 0    | 0    | 0    | 0    | 0    | 1    | 1    | 0    | 1    | 2    | 1   | 100,0%             |    |
| ANDERE INDUSTRIE   | 0                | 0    | 0    | 0    | 2    | 1    | 0    | 1    | 1    | 3    | 1    | -2  | -66,7%             |    |
| REPARATIE EN ONDERHOUD                                     | 0                | 0    | 1    | 0    | 0    | 0    | 0    | 1    | 1    | 1    | 1    | 0   | 0,0%               |    |
| ENERGIEPRODUCTIE   | 0                | 0    | 0    | 0    | 0    | 1    | 0    | 0    | 1    | 0    | 0    | 0   |                    |    |
| WATER- EN AFVALBEHANDELING, SANERING                       | 2                | 0    | 1    | 1    | 1    | 0    | 0    | 0    | 0    | 0    | 3    | 3   |                    |    |
| <b>VRIJE BEROEPEN (TOTAAL)</b>                             | 4                | 4    | 6    | 3    | 1    | 7    | 8    | 5    | 11   | 5    | 14   | 9   | 180,0%             |    |
| Medische beroepen  | 0                | 0    | 1    | 1    | 0    | 2    | 1    | 0    | 4    | 1    | 0    | -1  | -100,0%            |    |
| Juridische beroepen  | 0                | 0    | 0    | 0    | 0    | 0    | 0    | 0    | 1    | 0    | 1    | 1   |                    |    |
| Economische beroepen                                       | 3                | 3    | 3    | 0    | 0    | 3    | 2    | 1    | 1    | 0    | 0    | 0   |                    |    |
| Bouwtechnische beroepen                                    | 1                | 1    | 2    | 2    | 1    | 2    | 5    | 4    | 5    | 4    | 13   | 9   | 225,0%             |    |
| <b>OVERHEID &amp; ONDERWIJS</b>                            | 2                | 1    | 2    | 0    | 0    | 0    | 0    | 1    | 1    | 4    | 3    | -1  | -25,0%             |    |
| VERENIGINGEN (vakverenigingen, religieuze organisaties...) | 0                | 0    | 0    | 0    | 0    | 0    | 0    | 0    | 1    | 0    | 0    | 0   |                    |    |
| <b>ANDERE</b>  | 3                | 3    | 3    | 4    | 5    | 3    | 5    | 3    | 6    | 2    | 4    | 2   | 100,0%             |    |
| ONVOLDOENDE GESPECIFIEERD (NACE KLEINER DAN 5 DIGITS)      | 0                | 0    | 0    | 0    | 0    | 0    | 0    | 0    | 0    | 0    | 0    | 0   |                    |    |
| ONBEKENDE ACTIVITEIT (GEEN NACE CODE)                      | 21               | 15   | 20   | 23   | 25   | 22   | 44   | 16   | 33   | 34   | 26   | -8  | -23,5%             |    |

Potentieel jobverlies

Vlaams-Brabant

|  | januari-augustus |      |      |      |      |      |      |      |      |      |      |      | 2016 vs 2015 | ±%      |
|--|------------------|------|------|------|------|------|------|------|------|------|------|------|--------------|---------|
|  | 2005             | 2006 | 2007 | 2008 | 2009 | 2010 | 2011 | 2012 | 2013 | 2014 | 2015 | 2016 |              |         |
| <b>TOTAAL</b>  | 1008             | 622  | 479  | 849  | 1454 | 812  | 765  | 822  | 816  | 741  | 831  | 617  | -214         | -25,8%  |
| HORECA   | 51               | 78   | 38   | 41   | 121  | 102  | 117  | 109  | 108  | 91   | 193  | 130  | -63          | -32,6%  |
| REPARATIE VAN COMPUTERS EN CONSUMENTENARTIKELEN            | 18               | 0    | 0    | 0    | 0    | 0    | 4    | 0    | 0    | 0    | 0    | 2    | 2            |         |
| OVERIGE PERSOONLIJKE DIENSTEN                              | 13               | 55   | 3    | 0    | 6    | 6    | 11   | 27   | 7    | 26   | 16   | 4    | -12          | -75,0%  |
| BOUW   | 178              | 37   | 96   | 160  | 186  | 130  | 178  | 76   | 140  | 90   | 88   | 60   | -28          | -31,8%  |
| TRANSPORT  | 235              | 78   | 53   | 155  | 102  | 182  | 124  | 129  | 48   | 55   | 7    | 14   | 7            | 100,0%  |
| KLEINHANDEL  | 23               | 41   | 18   | 138  | 37   | 35   | 80   | 46   | 48   | 73   | 76   | 40   | -36          | -47,4%  |
| GROOTHANDEL  | 62               | 111  | 101  | 89   | 95   | 75   | 21   | 104  | 38   | 89   | 82   | 62   | -20          | -24,4%  |
| HANDELSBEMIDDELING   | 5                | 22   | 12   | 4    | 4    | 8    | 20   | 7    | 11   | 12   | 11   | 4    | -7           | -63,6%  |
| GARAGEHOUDERS & AANVERWANTE SECTOREN                       | 39               | 13   | 12   | 37   | 42   | 19   | 13   | 10   | 8    | 15   | 67   | 30   | -37          | -55,2%  |
| DIENSTVERLENING AAN BEDRIJVEN                              | 84               | 115  | 55   | 50   | 609  | 117  | 59   | 152  | 40   | 156  | 127  | 184  | 57           | 44,9%   |
| VERZEKERINGEN EN VERMOGENSBEHEER                           | 0                | 1    | 0    | 0    | 6    | 0    | 0    | 0    | 0    | 0    | 2    | 0    | -2           | -100,0% |
| SPORT & RECREATIE  | 3                | 2    | 0    | 4    | 0    | 7    | 0    | 16   | 6    | 3    | 2    | 5    | 3            | 150,0%  |
| IMMO   | 27               | 2    | 1    | 3    | 5    | 4    | 0    | 8    | 10   | 2    | 15   | 2    | -13          | -86,7%  |
| LAND- en BOSBOUW   | 16               | 7    | 5    | 0    | 17   | 10   | 0    | 2    | 79   | 0    | 3    | 0    | -3           | -100,0% |
| VISSERIJ en AQUACULTUUR                                    | 0                | 0    | 0    | 0    | 0    | 0    | 0    | 0    | 0    | 0    | 0    | 0    | 0            |         |
| VOEDINGSINDUSTRIE en VOEDINGSNIJVERHEID                    | 55               | 10   | 16   | 20   | 0    | 59   | 26   | 0    | 32   | 12   | 5    | 16   | 11           | 220,0%  |
| TEXTIEL en LEDERINDUSTRIE                                  | 28               | 6    | 2    | 0    | 1    | 0    | 13   | 0    | 0    | 0    | 0    | 0    | 0            |         |
| HOUTINDUSTRIE  | 0                | 0    | 0    | 0    | 0    | 0    | 2    | 0    | 0    | 0    | 4    | 0    | -4           | -100,0% |
| PAPIERINDUSTRIE  | 0                | 0    | 0    | 4    | 0    | 0    | 0    | 28   | 0    | 0    | 0    | 0    | 0            |         |
| DRUKKERIJEN, UITGEVERIJEN en MEDIA                         | 8                | 19   | 7    | 24   | 46   | 14   | 13   | 4    | 93   | 4    | 3    | 0    | -3           | -100,0% |
| CHEMISCHE- & KUNSTSTOFINDUSTRIE                            | 2                | 12   | 1    | 0    | 98   | 0    | 16   | 5    | 15   | 7    | 2    | 0    | -2           | -100,0% |
| BOUWMATERIALENINDUSTRIE                                    | 2                | 3    | 6    | 0    | 0    | 2    | 0    | 0    | 3    | 2    | 0    | 0    | -2           | -100,0% |
| METAALINDUSTRIE  | 38               | 2    | 46   | 1    | 20   | 0    | 16   | 44   | 70   | 2    | 0    | 16   | 16           |         |
| ELEKTROTECHNIEK, ELEKTRONICA & COMPUTERS                   | 1                | 0    | 0    | 3    | 7    | 6    | 0    | 2    | 0    | 11   | 0    | 6    | 6            |         |
| MACHINEBOUW  | 0                | 4    | 0    | 2    | 10   | 3    | 2    | 1    | 26   | 0    | 6    | 0    | -6           | -100,0% |
| BOUW VAN VERVOERSTUIGEN EN COMPONENTEN                     | 81               | 0    | 0    | 2    | 0    | 0    | 0    | 0    | 0    | 17   | 0    | 0    | 0            |         |
| MEUBELINDUSTRIE  | 5                | 0    | 0    | 0    | 0    | 0    | 0    | 2    | 9    | 0    | 38   | 10   | -28          | -73,7%  |
| ANDERE INDUSTRIE   | 0                | 0    | 0    | 0    | 0    | 1    | 0    | 0    | 0    | 0    | 38   | 0    | -38          | -100,0% |
| REPARATIE EN ONDERHOUD                                     | 0                | 0    | 0    | 0    | 0    | 0    | 0    | 0    | 0    | 1    | 0    | 6    | 6            |         |
| ENERGIEPRODUCTIE   | 0                | 0    | 0    | 0    | 0    | 0    | 2    | 0    | 0    | 1    | 0    | 0    | 0            |         |
| WATER- EN AFVALBEHANDELING, SANERING                       | 2                | 1    | 0    | 2    | 2    | 2    | 0    | 0    | 0    | 0    | 0    | 1    | 1            |         |
| VRIJE BEROEPEN (TOTAAL)                                    | 0                | 0    | 0    | 63   | 2    | 1    | 26   | 4    | 14   | 5    | 12   | 13   | 1            | 8,3%    |
| Medische beroepen  | 0                | 0    | 0    | 1    | 0    | 0    | 3    | 0    | 0    | 2    | 0    | 0    | 0            |         |
| Juridische beroepen  | 0                | 0    | 0    | 0    | 0    | 0    | 0    | 0    | 0    | 0    | 0    | 0    | 0            |         |
| Economische beroepen                                       | 0                | 0    | 0    | 60   | 0    | 0    | 0    | 0    | 0    | 0    | 0    | 0    | 0            |         |
| Bouwtechnische beroepen                                    | 0                | 0    | 0    | 2    | 2    | 1    | 23   | 4    | 14   | 3    | 12   | 13   | 1            | 8,3%    |
| OVERHEID & ONDERWIJS                                       | 23               | 0    | 7    | 0    | 0    | 0    | 0    | 0    | 4    | 7    | 2    | 2    | -5           | -71,4%  |
| VERENIGINGEN (vakverenigingen, religieuze organisaties...) | 0                | 0    | 0    | 0    | 0    | 0    | 0    | 0    | 0    | 0    | 0    | 0    | 0            |         |
| ANDERE   | 5                | 3    | 0    | 0    | 23   | 16   | 0    | 0    | 1    | 8    | 0    | 2    | 2            |         |
| ONVOLDOENDE GESPECIFIEERD (NACE KLEINER DAN 5 DIGITS)      | 0                | 0    | 0    | 0    | 0    | 0    | 0    | 0    | 0    | 0    | 0    | 0    | 0            |         |
| ONBEKENDE ACTIVITEIT (GEEN NACE CODE)                      | 4                | 5    | 0    | 47   | 15   | 13   | 22   | 46   | 13   | 107  | 25   | 8    | -17          | -68,0%  |



Aantal faillissementen

Waals-Brabant

januari-augustus

|  | 2006 | 2007 | 2008 | 2009 | 2010 | 2011 | 2012 | 2013 | 2014 | 2015 | 2016 | 2016 vs 2015 | %       |        |
|--|------|------|------|------|------|------|------|------|------|------|------|--------------|---------|--------|
| <b>TOTAAL</b>  | 175  | 179  | 173  | 219  | 215  | 223  | 247  | 277  | 268  | 265  | 200  | -65          | -24,5%  |        |
| HORECA   | 17   | 20   | 30   | 21   | 23   | 28   | 29   | 37   | 30   | 35   | 29   | -6           | -17,1%  |        |
| REPARATIE VAN COMPUTERS EN CONSUMENTENARTIKELLEN           | 0    | 0    | 0    | 2    | 1    | 1    | 0    | 2    | 0    | 1    | 1    | 0            | 0,0%    |        |
| OVERIGE PERSOONLIJKE DIENSTEN                              | 4    | 1    | 5    | 10   | 5    | 4    | 7    | 8    | 8    | 13   | 7    | -6           | -46,2%  |        |
| BOUW   | 27   | 20   | 31   | 37   | 41   | 35   | 39   | 44   | 43   | 41   | 43   | 2            | 4,9%    |        |
| TRANSPORT  | 9    | 4    | 7    | 11   | 9    | 8    | 8    | 13   | 5    | 8    | 6    | -2           | -25,0%  |        |
| KLEINHANDEL  | 26   | 22   | 24   | 34   | 20   | 28   | 41   | 33   | 32   | 29   | 24   | -5           | -17,2%  |        |
| GROOTHANDEL  | 21   | 25   | 11   | 15   | 7    | 19   | 17   | 22   | 21   | 15   | 4    | -11          | -73,3%  |        |
| HANDELSBEMIDDELING   | 1    | 14   | 7    | 18   | 11   | 9    | 4    | 6    | 14   | 8    | 11   | 3            | 37,5%   |        |
| GARAGEHOUDERS & AANVERWANTE SECTOREN                       | 14   | 8    | 3    | 9    | 9    | 11   | 5    | 10   | 13   | 11   | 4    | -7           | -63,6%  |        |
| DIENSTVERLENING AAN BEDRIJVEN                              | 33   | 33   | 26   | 37   | 47   | 37   | 51   | 43   | 56   | 48   | 36   | -12          | -25,0%  |        |
| VERZEKERINGEN EN VERMOGENSBEHEER                           | 0    | 0    | 0    | 0    | 0    | 0    | 1    | 0    | 0    | 1    | 0    | -1           | -100,0% |        |
| SPORT & RECREATIE  | 1    | 1    | 3    | 1    | 1    | 3    | 2    | 1    | 1    | 1    | 5    | 1            | -4      | -80,0% |
| IMMO   | 0    | 1    | 4    | 4    | 8    | 3    | 5    | 9    | 4    | 6    | 4    | -2           | -33,3%  |        |
| LAND- en BOSBOUW   | 1    | 0    | 1    | 1    | 3    | 1    | 2    | 3    | 1    | 1    | 1    | 0            | 0,0%    |        |
| VISSERIJ en AQUACULTUUR                                    | 0    | 0    | 0    | 0    | 0    | 0    | 0    | 1    | 0    | 0    | 0    | 0            | 0,0%    |        |
| VOEDINGSINDUSTRIE en VOEDINGSNIJVERHEID                    | 2    | 5    | 1    | 1    | 4    | 2    | 3    | 4    | 1    | 0    | 0    | 0            | 0,0%    |        |
| TEXTIEL en LEDERINDUSTRIE                                  | 0    | 0    | 0    | 0    | 0    | 1    | 0    | 2    | 1    | 0    | 1    | 1            | 1       |        |
| HOUTINDUSTRIE  | 0    | 0    | 0    | 1    | 2    | 1    | 0    | 0    | 0    | 0    | 0    | 0            | 0,0%    |        |
| PAPIERINDUSTRIE  | 0    | 1    | 1    | 0    | 0    | 1    | 1    | 2    | 0    | 0    | 0    | 0            | 0,0%    |        |
| DRUKKERIJEN, UITGEVERIJEN en MEDIA                         | 1    | 3    | 1    | 5    | 3    | 8    | 1    | 6    | 6    | 6    | 1    | -5           | -83,3%  |        |
| CHEMISCHE- & KUNSTSTOFINDUSTRIE                            | 2    | 2    | 1    | 0    | 1    | 0    | 1    | 2    | 1    | 1    | 0    | -1           | -100,0% |        |
| BOUWMATERIALENINDUSTRIE                                    | 0    | 0    | 0    | 0    | 0    | 0    | 0    | 0    | 0    | 2    | 0    | -2           | -100,0% |        |
| METAALINDUSTRIE  | 2    | 2    | 2    | 0    | 1    | 3    | 1    | 0    | 3    | 5    | 3    | -2           | -40,0%  |        |
| ELEKTROTECHNIEK, ELEKTRONICA & COMPUTERS                   | 0    | 0    | 0    | 1    | 2    | 1    | 1    | 3    | 0    | 2    | 1    | -1           | -50,0%  |        |
| MACHINEBOUW  | 1    | 0    | 1    | 1    | 0    | 0    | 1    | 1    | 0    | 0    | 1    | 1            | 1       |        |
| BOUW VAN VERVOERSTUIGEN EN COMPONENTEN                     | 0    | 0    | 0    | 0    | 0    | 0    | 0    | 1    | 0    | 0    | 0    | 0            | 0,0%    |        |
| MEUBELINDUSTRIE  | 1    | 1    | 1    | 0    | 4    | 0    | 1    | 1    | 1    | 0    | 1    | 1            | 1       |        |
| ANDERE INDUSTRIE   | 0    | 2    | 0    | 0    | 1    | 2    | 2    | 3    | 0    | 0    | 1    | 1            | 1       |        |
| REPARATIE EN ONDERHOUD                                     | 0    | 0    | 0    | 0    | 0    | 0    | 0    | 0    | 0    | 1    | 0    | -1           | -100,0% |        |
| ENERGIEPRODUCTIE   | 0    | 1    | 0    | 0    | 0    | 0    | 0    | 0    | 0    | 0    | 0    | 0            | 0,0%    |        |
| WATER- EN AFVALBEHANDELING, SANERING                       | 0    | 0    | 0    | 1    | 0    | 0    | 0    | 0    | 0    | 0    | 0    | 0            | 0,0%    |        |
| <b>VRIJE BEROEPEN (TOTAAL)</b>                             | 3    | 6    | 4    | 2    | 6    | 5    | 2    | 6    | 7    | 18   | 7    | -11          | -61,1%  |        |
| Medische beroepen  | 0    | 0    | 1    | 0    | 0    | 0    | 0    | 0    | 1    | 2    | 1    | -1           | -50,0%  |        |
| Juridische beroepen  | 0    | 0    | 0    | 0    | 0    | 0    | 0    | 0    | 0    | 0    | 0    | 0            | 0,0%    |        |
| Economische beroepen                                       | 1    | 1    | 0    | 1    | 1    | 2    | 0    | 1    | 3    | 4    | 0    | -4           | -100,0% |        |
| Bouwtechnische beroepen                                    | 2    | 5    | 3    | 1    | 5    | 3    | 2    | 5    | 3    | 12   | 6    | -6           | -50,0%  |        |
| OVERHEID & ONDERWIJS                                       | 0    | 0    | 1    | 0    | 0    | 1    | 0    | 1    | 2    | 1    | 5    | 4            | 400,0%  |        |
| VERENIGINGEN (vakverenigingen, religieuze organisaties...) | 0    | 1    | 0    | 0    | 0    | 0    | 0    | 1    | 0    | 0    | 0    | 0            | 0,0%    |        |
| ANDERE   | 0    | 2    | 0    | 1    | 2    | 2    | 4    | 3    | 1    | 0    | 1    | 1            | 1       |        |
| ONVOLDOENDE GESPECIFIEERD (NACE KLEINER DAN 5 DIGITS)      | 0    | 0    | 0    | 0    | 0    | 0    | 0    | 0    | 0    | 0    | 0    | 0            | 0,0%    |        |
| ONBEKENDE ACTIVITEIT (GEEN NACE CODE)                      | 9    | 4    | 8    | 6    | 4    | 9    | 18   | 9    | 17   | 7    | 7    | 0            | 0,0%    |        |

Potentieel jobverlies

Waals-Brabant

|  | januari-augustus |      |      |      |      |      |      |      |      |      |      |      | 2016 vs 2015 | ±%      |
|--|------------------|------|------|------|------|------|------|------|------|------|------|------|--------------|---------|
|  | 2005             | 2006 | 2007 | 2008 | 2009 | 2010 | 2011 | 2012 | 2013 | 2014 | 2015 | 2016 |              |         |
| <b>TOTAAL</b>  | 584              | 345  | 757  | 592  | 491  | 917  | 776  | 1156 | 670  | 866  | 637  | 565  | -72          | -11,3%  |
| HORECA   | 38               | 14   | 43   | 45   | 44   | 60   | 67   | 50   | 66   | 48   | 75   | 65   | -10          | -13,3%  |
| REPARATIE VAN COMPUTERS EN CONSUMENTENARTIKELLEN           | 1                | 0    | 0    | 0    | 2    | 0    | 0    | 0    | 1    | 0    | 2    | 0    | -2           | -100,0% |
| OVERIGE PERSOONLIJKE DIENSTEN                              | 45               | 2    | 0    | 4    | 20   | 8    | 12   | 17   | 19   | 46   | 25   | 14   | -11          | -44,0%  |
| BOUW   | 70               | 102  | 79   | 170  | 125  | 332  | 155  | 113  | 132  | 210  | 138  | 88   | -50          | -36,2%  |
| TRANSPORT  | 10               | 30   | 8    | 22   | 30   | 7    | 19   | 42   | 66   | 4    | 15   | 16   | 1            | 6,7%    |
| KLEINHANDEL  | 29               | 20   | 321  | 173  | 55   | 54   | 32   | 55   | 77   | 98   | 32   | 17   | -15          | -46,9%  |
| GROOTHANDEL  | 55               | 49   | 32   | 39   | 61   | 7    | 16   | 107  | 61   | 79   | 43   | 9    | -34          | -79,1%  |
| HANDELSBEMIDDELING   | 0                | 0    | 10   | 10   | 18   | 15   | 28   | 2    | 39   | 9    | 6    | 16   | 10           | 166,7%  |
| GARAGEHOUDERS & AANVERWANTE SECTOREN                       | 2                | 13   | 12   | 2    | 50   | 7    | 12   | 4    | 17   | 101  | 21   | 8    | -13          | -61,9%  |
| DIENSTVERLENING AAN BEDRIJVEN                              | 89               | 38   | 107  | 43   | 57   | 129  | 140  | 121  | 62   | 160  | 105  | 101  | -4           | -3,8%   |
| VERZEKERINGEN EN VERMOGENSBEHEER                           | 0                | 0    | 0    | 0    | 0    | 0    | 0    | 0    | 0    | 0    | 2    | 0    | -2           | -100,0% |
| SPORT & RECREATIE  | 1                | 2    | 6    | 3    | 1    | 0    | 2    | 3    | 0    | 0    | 10   | 3    | -7           | -70,0%  |
| IMMO   | 2                | 0    | 0    | 2    | 7    | 5    | 3    | 14   | 21   | 4    | 11   | 8    | -3           | -27,3%  |
| LAND- en BOSBOUW   | 0                | 0    | 0    | 2    | 2    | 3    | 0    | 0    | 0    | 2    | 2    | 6    | 4            | 200,0%  |
| VISSERIJ en AQUACULTUUR                                    | 0                | 0    | 0    | 0    | 0    | 0    | 0    | 0    | 0    | 0    | 0    | 0    | 0            | 0,0%    |
| VOEDINGSINDUSTRIE en VOEDINGSNLIJVERHEID                   | 2                | 7    | 32   | 0    | 2    | 28   | 5    | 37   | 17   | 6    | 0    | 0    | 0            | 0,0%    |
| TEXTIEL en LEDERINDUSTRIE                                  | 0                | 0    | 0    | 0    | 0    | 0    | 0    | 0    | 13   | 0    | 0    | 2    | 2            | 100,0%  |
| HOUTINDUSTRIE  | 0                | 0    | 0    | 0    | 0    | 0    | 6    | 0    | 0    | 0    | 0    | 0    | 0            | 0,0%    |
| PAPIERINDUSTRIE  | 0                | 0    | 1    | 0    | 0    | 0    | 9    | 1    | 17   | 0    | 0    | 0    | 0            | 0,0%    |
| DRUKKERIJEN, UITGEVERIJEN en MEDIA                         | 6                | 0    | 4    | 2    | 8    | 3    | 30   | 0    | 15   | 5    | 78   | 2    | -76          | -97,4%  |
| CHEMISCHE & KUNSTSTOFINDUSTRIE                             | 127              | 46   | 6    | 7    | 0    | 0    | 0    | 334  | 1    | 2    | 0    | 0    | 0            | 0,0%    |
| BOUWMATERIALENINDUSTRIE                                    | 3                | 0    | 0    | 0    | 0    | 0    | 0    | 0    | 0    | 0    | 2    | 0    | -2           | -100,0% |
| METAALINDUSTRIE  | 94               | 0    | 39   | 37   | 0    | 0    | 28   | 2    | 0    | 3    | 26   | 0    | -26          | -100,0% |
| ELEKTROTECHNIEK, ELEKTRONICA & COMPUTERS                   | 0                | 0    | 0    | 0    | 3    | 226  | 15   | 4    | 11   | 0    | 1    | 0    | -1           | -100,0% |
| MACHINEBOUW  | 0                | 2    | 0    | 1    | 0    | 0    | 0    | 2    | 2    | 0    | 0    | 2    | 2            | 100,0%  |
| BOUW VAN VERVOERSTUIGEN EN COMPONENTEN                     | 0                | 0    | 0    | 0    | 0    | 0    | 0    | 0    | 3    | 0    | 0    | 0    | 0            | 0,0%    |
| MEUBELINDUSTRIE  | 0                | 0    | 0    | 2    | 0    | 8    | 0    | 16   | 3    | 2    | 0    | 0    | 0            | 0,0%    |
| ANDERE INDUSTRIE   | 0                | 0    | 0    | 0    | 0    | 0    | 11   | 2    | 5    | 0    | 0    | 2    | 2            | 100,0%  |
| REPARATIE EN ONDERHOUD                                     | 0                | 0    | 0    | 0    | 0    | 0    | 0    | 0    | 0    | 0    | 2    | 0    | -2           | -100,0% |
| ENERGIEPRODUCTIE   | 0                | 0    | 4    | 0    | 0    | 0    | 0    | 0    | 0    | 0    | 0    | 0    | 0            | 0,0%    |
| WATER- EN AFVALBEHANDELING, SANERING                       | 0                | 0    | 0    | 0    | 2    | 0    | 0    | 0    | 0    | 0    | 0    | 0    | 0            | 0,0%    |
| <b>VRIJE BEROEPEN (TOTAAL)</b>                             | 2                | 0    | 3    | 21   | 0    | 11   | 107  | 0    | 9    | 6    | 31   | 9    | -22          | -71,0%  |
| Medische beroepen  | 0                | 0    | 0    | 2    | 0    | 0    | 0    | 0    | 0    | 2    | 5    | 0    | -5           | -100,0% |
| Juridische beroepen  | 0                | 0    | 0    | 0    | 0    | 0    | 0    | 0    | 0    | 0    | 0    | 0    | 0            | 0,0%    |
| Economische beroepen                                       | 2                | 0    | 0    | 0    | 0    | 0    | 104  | 0    | 2    | 2    | 6    | 0    | -6           | -100,0% |
| Bouwtechnische beroepen                                    | 0                | 0    | 3    | 19   | 0    | 11   | 3    | 0    | 7    | 2    | 20   | 9    | -11          | -55,0%  |
| <b>OVERHEID &amp; ONDERWIJS</b>                            | 0                | 0    | 0    | 2    | 0    | 0    | 2    | 0    | 4    | 3    | 7    | 4    | 4            | 133,3%  |
| VERENIGINGEN (vakverenigingen, religieuze organisaties...) | 0                | 0    | 1    | 0    | 0    | 0    | 0    | 0    | 1    | 0    | 0    | 0    | 0            | 0,0%    |
| <b>ANDERE</b>  | 0                | 0    | 2    | 0    | 2    | 5    | 1    | 3    | 8    | 0    | 0    | 0    | 0            | 0,0%    |
| ONVOLDOENDE GESPECIFIEERD (NACE KLEINER DAN 5 DIGITS)      | 0                | 0    | 0    | 0    | 0    | 0    | 0    | 0    | 0    | 0    | 0    | 0    | 0            | 0,0%    |
| ONBEKENDE ACTIVITEIT (GEEN NACE CODE)                      | 8                | 20   | 47   | 5    | 2    | 9    | 76   | 227  | 4    | 77   | 7    | 190  | 183          | 2614,3% |

## Aantal faillissementen

### Henegouwen

|  | januari-augustus |      |      |      |      |      |      |      |      |      |      | 2016 vs 2015 | ±%      |
|--|------------------|------|------|------|------|------|------|------|------|------|------|--------------|---------|
|  | 2006             | 2007 | 2008 | 2009 | 2010 | 2011 | 2012 | 2013 | 2014 | 2015 | 2016 |              |         |
| <b>TOTAAL</b>  | 438              | 479  | 566  | 646  | 617  | 697  | 674  | 730  | 784  | 703  | 540  | -163         | -23,2%  |
| HORECA   | 83               | 76   | 112  | 89   | 102  | 121  | 126  | 132  | 137  | 122  | 112  | -10          | -8,2%   |
| REPARATIE VAN COMPUTERS EN CONSUMENTENARTIKELLEN           | 2                | 0    | 2    | 0    | 2    | 4    | 2    | 0    | 5    | 2    | 2    | 0            | 0,0%    |
| OVERIGE PERSOONLIJKE DIENSTEN                              | 9                | 7    | 7    | 10   | 10   | 21   | 20   | 27   | 20   | 19   | 11   | -8           | -42,1%  |
| BOUW   | 89               | 89   | 102  | 157  | 127  | 147  | 137  | 151  | 173  | 144  | 112  | -32          | -22,2%  |
| TRANSPORT  | 21               | 25   | 26   | 28   | 28   | 33   | 25   | 25   | 25   | 31   | 13   | -18          | -58,1%  |
| KLEINHANDEL  | 67               | 78   | 100  | 122  | 107  | 120  | 109  | 135  | 141  | 109  | 91   | -18          | -16,5%  |
| GROOTHANDEL  | 28               | 36   | 27   | 43   | 42   | 43   | 41   | 35   | 39   | 37   | 25   | -12          | -32,4%  |
| HANDELSBEMIDDELING   | 14               | 16   | 29   | 24   | 22   | 28   | 24   | 17   | 28   | 30   | 19   | -11          | -36,7%  |
| GARAGEHOUDERS & AANVERWANTE SECTOREN                       | 13               | 25   | 25   | 24   | 24   | 15   | 24   | 22   | 23   | 17   | 17   | 0            | 0,0%    |
| DIENSTVERLENING AAN BEDRIJVEN                              | 43               | 51   | 50   | 57   | 68   | 65   | 66   | 75   | 63   | 78   | 57   | -21          | -26,9%  |
| VERZEKERINGEN EN VERMOGENSBEHEER                           | 0                | 2    | 0    | 1    | 1    | 2    | 0    | 3    | 2    | 1    | 0    | -1           | -100,0% |
| SPORT & RECREATIE  | 2                | 4    | 4    | 8    | 4    | 6    | 3    | 1    | 10   | 8    | 4    | -4           | -50,0%  |
| IMMO   | 3                | 4    | 4    | 5    | 6    | 5    | 11   | 7    | 9    | 9    | 9    | 0            | 0,0%    |
| LAND- en BOSBOUW   | 1                | 2    | 4    | 4    | 4    | 7    | 2    | 1    | 6    | 4    | 8    | 4            | 100,0%  |
| VISSERIJ en AQUACULTUUR                                    | 0                | 0    | 0    | 1    | 0    | 0    | 0    | 0    | 0    | 0    | 0    | 0            | 0,0%    |
| VOEDINGSINDUSTRIE en VOEDINGSNIJVERHEID                    | 8                | 7    | 10   | 6    | 7    | 2    | 12   | 8    | 9    | 6    | 5    | -1           | -16,7%  |
| TEXTIEL en LEDERINDUSTRIE                                  | 0                | 5    | 1    | 3    | 4    | 3    | 2    | 1    | 5    | 3    | 0    | -3           | -100,0% |
| HOUTINDUSTRIE  | 3                | 0    | 2    | 3    | 0    | 1    | 3    | 0    | 3    | 2    | 2    | 0            | 0,0%    |
| PAPIERINDUSTRIE  | 0                | 0    | 0    | 0    | 0    | 0    | 1    | 1    | 1    | 1    | 1    | 0            | 0,0%    |
| DRUKKERIJEN, UITGEVERIJEN en MEDIA                         | 2                | 7    | 3    | 6    | 2    | 6    | 6    | 12   | 7    | 2    | 6    | 4            | 200,0%  |
| CHEMISCHE- & KUNSTSTOFINDUSTRIE                            | 1                | 2    | 2    | 4    | 1    | 3    | 2    | 2    | 2    | 3    | 2    | -1           | -33,3%  |
| BOUWMATERIALENINDUSTRIE                                    | 1                | 0    | 4    | 2    | 0    | 3    | 3    | 3    | 3    | 2    | 0    | -2           | -100,0% |
| METAALINDUSTRIE  | 12               | 6    | 10   | 12   | 7    | 18   | 9    | 8    | 12   | 7    | 0    | -7           | -100,0% |
| ELEKTROTECHNIEK, ELEKTRONICA & COMPUTERS                   | 1                | 1    | 1    | 2    | 0    | 2    | 0    | 2    | 2    | 3    | 0    | -3           | -100,0% |
| MACHINEBOUW  | 2                | 0    | 1    | 0    | 1    | 0    | 3    | 2    | 2    | 2    | 2    | 0            | 0,0%    |
| BOUW VAN VERVOERSTUIGEN EN COMPONENTEN                     | 0                | 2    | 0    | 1    | 1    | 0    | 2    | 0    | 1    | 1    | 1    | 0            | 0,0%    |
| MEUBELINDUSTRIE  | 2                | 0    | 0    | 2    | 2    | 1    | 1    | 1    | 1    | 1    | 1    | 0            | 0,0%    |
| ANDERE INDUSTRIE   | 1                | 1    | 1    | 2    | 2    | 0    | 1    | 1    | 2    | 1    | 1    | 0            | 0,0%    |
| REPARATIE EN ONDERHOUD                                     | 0                | 0    | 0    | 0    | 1    | 0    | 1    | 1    | 4    | 3    | 1    | -2           | -66,7%  |
| ENERGIEPRODUCTIE   | 0                | 0    | 0    | 0    | 0    | 0    | 0    | 0    | 1    | 1    | 0    | -1           | -100,0% |
| WATER- EN AFVALBEHANDELING, SANERING                       | 2                | 1    | 2    | 0    | 2    | 2    | 1    | 2    | 0    | 2    | 1    | -1           | -50,0%  |
| <b>VRIJE BEROEPEN (TOTAAL)</b>                             | 3                | 4    | 6    | 6    | 8    | 7    | 6    | 10   | 10   | 13   | 5    | -8           | -61,5%  |
| Medische beroepen  | 0                | 0    | 0    | 0    | 0    | 1    | 1    | 0    | 1    | 1    | 1    | 0            | 0,0%    |
| Juridische beroepen  | 0                | 0    | 0    | 0    | 0    | 0    | 0    | 0    | 2    | 1    | 0    | -1           | -100,0% |
| Economische beroepen                                       | 2                | 4    | 4    | 1    | 0    | 2    | 3    | 0    | 2    | 1    | -1   | -50,0%       |         |
| Bouwtechnische beroepen                                    | 1                | 0    | 2    | 5    | 8    | 6    | 3    | 7    | 7    | 9    | 3    | -6           | -66,7%  |
| <b>OVERHEID &amp; ONDERWIJS</b>                            | 0                | 3    | 0    | 0    | 1    | 1    | 0    | 1    | 2    | 1    | 2    | 1            | 100,0%  |
| VERENIGINGEN (vakverenigingen, religieuze organisaties...) | 0                | 0    | 0    | 0    | 0    | 0    | 0    | 0    | 1    | 0    | 0    | 0            | 0,0%    |
| <b>ANDERE</b>  | 5                | 4    | 5    | 4    | 5    | 4    | 2    | 5    | 6    | 4    | 4    | 0            | 0,0%    |
| ONVOLDENDE GESPECIFIEERD (NACE KLEINER DAN 5 DIGITS)       | 0                | 0    | 0    | 0    | 0    | 0    | 0    | 0    | 0    | 0    | 0    | 0            | 0,0%    |
| ONBEKENDE ACTIVITEIT (GEEN NACE CODE)                      | 20               | 21   | 26   | 20   | 26   | 27   | 29   | 39   | 29   | 34   | 26   | -8           | -23,5%  |

Potentieel jobverlies

Henegouwen

|  | januari-augustus |      |      |      |      |      |      |      |      |      |      |      |      | 2016 vs 2015 | ±% |
|--|------------------|------|------|------|------|------|------|------|------|------|------|------|------|--------------|----|
|  | 2005             | 2006 | 2007 | 2008 | 2009 | 2010 | 2011 | 2012 | 2013 | 2014 | 2015 | 2016 |      |              |    |
| <b>TOTAAL</b>  | 1639             | 1066 | 1563 | 1671 | 1976 | 2190 | 2158 | 2432 | 2176 | 2928 | 2238 | 1274 | -964 | -43,1%       |    |
| HORECA   | 115              | 60   | 42   | 163  | 153  | 162  | 164  | 168  | 201  | 203  | 163  | 148  | -15  | -9,2%        |    |
| REPARATIE VAN COMPUTERS EN CONSUMENTENARTIKELLEN           | 2                | 15   | 0    | 2    | 0    | 4    | 37   | 7    | 0    | 12   | 2    | 13   | 11   | 550,0%       |    |
| OVERIGE PERSOONLIJKE DIENSTEN                              | 8                | 28   | 5    | 12   | 16   | 34   | 73   | 47   | 61   | 34   | 40   | 12   | -28  | -70,0%       |    |
| BOUW   | 451              | 425  | 662  | 618  | 700  | 898  | 660  | 551  | 717  | 625  | 483  | 360  | -123 | -25,5%       |    |
| TRANSPORT  | 143              | 48   | 70   | 84   | 70   | 139  | 195  | 142  | 51   | 84   | 134  | 40   | -94  | -70,1%       |    |
| KLEINHANDEL  | 153              | 80   | 94   | 182  | 180  | 163  | 200  | 177  | 195  | 253  | 343  | 166  | -177 | -51,6%       |    |
| GROOTHANDEL  | 97               | 67   | 109  | 143  | 146  | 117  | 92   | 253  | 150  | 257  | 302  | 38   | -264 | -87,4%       |    |
| HANDELSBEMIDDELING   | 10               | 12   | 7    | 57   | 26   | 24   | 45   | 38   | 48   | 30   | 33   | 91   | 58   | 175,8%       |    |
| GARAGEHOUDERS & AANVERWANTE SECTOREN                       | 82               | 41   | 23   | 28   | 44   | 26   | 18   | 63   | 62   | 36   | 15   | 69   | 54   | 360,0%       |    |
| DIENSTVERLENING AAN BEDRIJVEN                              | 196              | 63   | 69   | 135  | 218  | 179  | 210  | 164  | 257  | 300  | 269  | 89   | -180 | -66,9%       |    |
| VERZEKERINGEN EN VERMOGENSBEHEER                           | 0                | 0    | 1    | 0    | 0    | 0    | 1    | 0    | 2    | 4    | 2    | 0    | -2   | -100,0%      |    |
| SPORT & RECREATIE  | 6                | 0    | 2    | 11   | 11   | 5    | 21   | 2    | 0    | 9    | 43   | 2    | -41  | -95,3%       |    |
| IMMO   | 25               | 0    | 0    | 7    | 4    | 11   | 11   | 9    | 22   | 9    | 13   | 15   | 2    | 15,4%        |    |
| LAND- en BOSBOUW   | 0                | 0    | 0    | 2    | 5    | 4    | 13   | 1    | 2    | 15   | 6    | 19   | 13   | 216,7%       |    |
| VISSERIJ en AQUACULTUUR                                    | 0                | 0    | 0    | 0    | 13   | 0    | 0    | 0    | 0    | 0    | 0    | 0    | 0    | 0%           |    |
| VOEDINGSINDUSTRIE en VOEDINGSNIJVERHEID                    | 27               | 21   | 11   | 64   | 48   | 16   | 7    | 22   | 30   | 39   | 8    | 7    | -1   | -12,5%       |    |
| TEXTIEL en LEDERINDUSTRIE                                  | 167              | 0    | 331  | 2    | 11   | 88   | 0    | 3    | 54   | 140  | 4    | 0    | -4   | -100,0%      |    |
| HOUTINDUSTRIE  | 3                | 15   | 0    | 3    | 2    | 0    | 2    | 6    | 0    | 131  | 4    | 10   | 6    | 150,0%       |    |
| PAPIERINDUSTRIE  | 0                | 0    | 0    | 0    | 0    | 0    | 0    | 2    | 16   | 13   | 2    | 1    | -1   | -50,0%       |    |
| DRUKKERIJEN, UITGEVERIJEN en MEDIA                         | 11               | 3    | 32   | 9    | 86   | 2    | 4    | 13   | 31   | 24   | 2    | 13   | 11   | 550,0%       |    |
| CHEMISCHE- & KUNSTSTOFINDUSTRIE                            | 0                | 0    | 9    | 15   | 4    | 1    | 45   | 40   | 10   | 20   | 87   | 1    | -86  | -98,9%       |    |
| BOUWMATERIALENINDUSTRIE                                    | 0                | 0    | 0    | 39   | 3    | 0    | 40   | 355  | 2    | 4    | 3    | 0    | -3   | -100,0%      |    |
| METAALINDUSTRIE  | 71               | 55   | 36   | 64   | 137  | 209  | 143  | 68   | 75   | 316  | 54   | 0    | -54  | -100,0%      |    |
| ELEKTROTECHNIEK, ELEKTRONICA & COMPUTERS                   | 26               | 4    | 30   | 2    | 1    | 0    | 10   | 0    | 37   | 2    | 16   | 0    | -16  | -100,0%      |    |
| MACHINEBOUW  | 0                | 20   | 0    | 0    | 0    | 2    | 0    | 102  | 38   | 8    | 26   | 5    | -21  | -80,8%       |    |
| BOUW VAN VERVOERSTUIGEN EN COMPONENTEN                     | 2                | 0    | 1    | 0    | 2    | 2    | 0    | 3    | 0    | 0    | 2    | 0    | -2   | -100,0%      |    |
| MEUBELINDUSTRIE  | 22               | 71   | 0    | 0    | 4    | 10   | 11   | 2    | 0    | 1    | 3    | 1    | -2   | -66,7%       |    |
| ANDERE INDUSTRIE   | 3                | 0    | 0    | 0    | 3    | 4    | 0    | 2    | 2    | 4    | 0    | 2    | 2    | 200,0%       |    |
| REPARATIE EN ONDERHOUD                                     | 0                | 0    | 0    | 0    | 0    | 0    | 0    | 5    | 1    | 42   | 11   | 2    | -9   | -81,8%       |    |
| ENERGIEPRODUCTIE   | 0                | 0    | 0    | 0    | 0    | 0    | 0    | 0    | 0    | 1    | 0    | 0    | 0    | 0%           |    |
| WATER- EN AFVALBEHANDELING, SANERING                       | 1                | 21   | 0    | 2    | 0    | 3    | 7    | 2    | 2    | 0    | 3    | 62   | 59   | 1966,7%      |    |
| <b>VRIJE BEROEPEN (TOTAAL)</b>                             | 6                | 3    | 2    | 4    | 19   | 9    | 44   | 4    | 4    | 27   | 24   | 19   | -5   | -20,8%       |    |
| Medische beroepen  | 0                | 0    | 0    | 0    | 0    | 0    | 2    | 0    | 0    | 0    | 1    | 19   | 18   | 1800,0%      |    |
| Juridische beroepen  | 0                | 0    | 0    | 0    | 0    | 0    | 0    | 0    | 0    | 4    | 0    | 0    | 0    | 0%           |    |
| Economische beroepen                                       | 2                | 2    | 2    | 2    | 2    | 0    | 0    | 0    | 2    | 0    | 4    | 0    | -4   | -100,0%      |    |
| Bouwtechnische beroepen                                    | 4                | 1    | 0    | 2    | 17   | 9    | 42   | 4    | 2    | 23   | 19   | 0    | -19  | -100,0%      |    |
| <b>OVERHEID &amp; ONDERWIJS</b>                            | 0                | 0    | 17   | 0    | 0    | 2    | 3    | 0    | 2    | 2    | 2    | 0    | -2   | -100,0%      |    |
| VERENIGINGEN (vakverenigingen, religieuze organisaties...) | 0                | 0    | 0    | 0    | 0    | 0    | 0    | 0    | 0    | 13   | 0    | 0    | 0    | 0%           |    |
| <b>ANDERE</b>  | 2                | 0    | 7    | 6    | 10   | 44   | 9    | 0    | 5    | 170  | 17   | 3    | -14  | -82,4%       |    |
| ONVOLDOENDE GESPECIFIEERD (NACE KLEINER DAN 5 DIGITS)      | 0                | 0    | 0    | 0    | 0    | 0    | 0    | 0    | 0    | 0    | 0    | 0    | 0    | 0%           |    |
| ONBEKENDE ACTIVITEIT (GEEN NACE CODE)                      | 10               | 14   | 3    | 17   | 60   | 32   | 93   | 181  | 99   | 100  | 122  | 86   | -36  | -29,5%       |    |

## Aantal faillissementen

januari-augustus

### Namen

|  | 2006 | 2007 | 2008 | 2009 | 2010 | 2011 | 2012 | 2013 | 2014 | 2015 | 2016 | 2016 vs 2015 | ±%      |
|--|------|------|------|------|------|------|------|------|------|------|------|--------------|---------|
| <b>TOTAAL</b>  | 210  | 191  | 195  | 231  | 234  | 254  | 241  | 239  | 282  | 259  | 253  | -6           | -2,3%   |
| HORECA   | 44   | 32   | 33   | 41   | 37   | 42   | 39   | 45   | 40   | 50   | 46   | -4           | -8,0%   |
| REPARATIE VAN COMPUTERS EN CONSUMENTENARTIKELLEN           | 1    | 0    | 2    | 0    | 0    | 1    | 1    | 2    | 2    | 1    | 1    | 0            | 0,0%    |
| OVERIGE PERSOONLIJKE DIENSTEN                              | 3    | 2    | 4    | 4    | 4    | 7    | 11   | 7    | 11   | 5    | 8    | 3            | 60,0%   |
| BOUW   | 99   | 42   | 35   | 49   | 42   | 59   | 41   | 58   | 79   | 66   | 51   | -15          | -22,7%  |
| TRANSPORT  | 7    | 6    | 4    | 9    | 11   | 4    | 15   | 6    | 16   | 6    | 10   | 4            | 66,7%   |
| KLEINHANDEL  | 30   | 27   | 24   | 30   | 42   | 44   | 40   | 43   | 39   | 41   | 30   | -11          | -26,8%  |
| GROOTHANDEL  | 13   | 11   | 15   | 9    | 16   | 16   | 8    | 6    | 9    | 11   | 12   | 1            | 9,1%    |
| HANDELSBEMIDDELING   | 4    | 8    | 8    | 11   | 8    | 6    | 5    | 4    | 6    | 6    | 8    | 2            | 33,3%   |
| GARAGEHOUDERS & AANVERWANTE SECTOREN                       | 10   | 12   | 11   | 11   | 10   | 6    | 4    | 5    | 8    | 12   | 11   | -1           | -8,3%   |
| DIENSTVERLENING AAN BEDRIJVEN                              | 19   | 21   | 18   | 20   | 30   | 31   | 27   | 23   | 35   | 24   | 27   | 3            | 12,5%   |
| VERZEKERINGEN EN VERMOGENSBEHEER                           | 0    | 0    | 0    | 0    | 0    | 0    | 0    | 0    | 0    | 0    | 1    | 1            |         |
| SPORT & RECREATIE  | 0    | 2    | 2    | 3    | 4    | 2    | 1    | 1    | 3    | 6    | 2    | -4           | -66,7%  |
| IMMO   | 4    | 2    | 3    | 4    | 4    | 1    | 4    | 1    | 1    | 2    | 2    | 0            | 0,0%    |
| LAND- en BOSBOUW   | 3    | 2    | 3    | 2    | 3    | 4    | 5    | 1    | 4    | 3    | 1    | -2           | -66,7%  |
| VISSERIJ en AQUACULTUUR                                    | 0    | 0    | 0    | 1    | 0    | 0    | 0    | 0    | 0    | 0    | 1    | 1            |         |
| VOEDINGSINDUSTRIE en VOEDINGSNIJVERHEID                    | 4    | 3    | 3    | 5    | 3    | 6    | 2    | 6    | 2    | 3    | 3    | 0            | 0,0%    |
| TEXTIEL en LEDERINDUSTRIE                                  | 0    | 0    | 1    | 0    | 0    | 2    | 0    | 0    | 0    | 0    | 1    | 1            |         |
| HOUTINDUSTRIE  | 4    | 0    | 1    | 0    | 0    | 0    | 0    | 1    | 1    | 1    | 0    | -1           | -100,0% |
| PAPIERINDUSTRIE  | 0    | 0    | 0    | 0    | 0    | 0    | 0    | 0    | 0    | 0    | 0    | 0            |         |
| DRUKKERIJEN, UITGEVERIJEN en MEDIA                         | 1    | 0    | 3    | 2    | 3    | 3    | 1    | 5    | 3    | 6    | 6    | 0            | 0,0%    |
| CHEMISCHE- & KUNSTSTOFINDUSTRIE                            | 1    | 1    | 0    | 0    | 0    | 0    | 0    | 0    | 0    | 1    | 1    | 0            | 0,0%    |
| BOUWMATERIALENINDUSTRIE                                    | 0    | 0    | 0    | 1    | 0    | 0    | 4    | 0    | 2    | 0    | 0    | 0            |         |
| METAALINDUSTRIE  | 4    | 5    | 3    | 2    | 4    | 1    | 2    | 4    | 6    | 4    | 0    | -4           | -100,0% |
| ELEKTROTECHNIEK, ELEKTRONICA & COMPUTERS                   | 0    | 0    | 0    | 5    | 0    | 1    | 2    | 1    | 0    | 0    | 1    | 1            |         |
| MACHINEBOUW  | 2    | 0    | 0    | 2    | 0    | 1    | 0    | 1    | 0    | 0    | 0    | 0            |         |
| BOUW VAN VERVOERSTUIGEN EN COMPONENTEN                     | 0    | 0    | 0    | 0    | 0    | 0    | 0    | 0    | 0    | 0    | 1    | 1            |         |
| MEUBELINDUSTRIE  | 0    | 1    | 0    | 0    | 1    | 0    | 0    | 2    | 1    | 2    | 0    | -2           | -100,0% |
| ANDERE INDUSTRIE   | 2    | 0    | 0    | 0    | 0    | 1    | 1    | 0    | 0    | 0    | 2    | 2            |         |
| REPARATIE EN ONDERHOUD                                     | 1    | 1    | 0    | 0    | 0    | 0    | 0    | 0    | 0    | 1    | 0    | -1           | -100,0% |
| ENERGIEPRODUCTIE   | 0    | 0    | 0    | 0    | 0    | 0    | 0    | 0    | 0    | 0    | 0    | 0            |         |
| WATER- EN AFVALBEHANDELING, SANERING                       | 0    | 0    | 1    | 2    | 0    | 0    | 1    | 0    | 0    | 0    | 0    | 0            |         |
| <b>VRIJE BEROEPEN (TOTAAL)</b>                             | 3    | 4    | 2    | 5    | 3    | 7    | 5    | 0    | 1    | 3    | 6    | 3            | 100,0%  |
| Medische beroepen  | 0    | 0    | 0    | 0    | 0    | 0    | 1    | 0    | 0    | 0    | 1    | 1            |         |
| Juridische beroepen  | 0    | 0    | 0    | 1    | 0    | 0    | 0    | 0    | 0    | 0    | 0    | 0            |         |
| Economische beroepen                                       | 2    | 2    | 1    | 3    | 2    | 3    | 1    | 0    | 0    | 0    | 1    | 1            |         |
| Bouwtechnische beroepen                                    | 1    | 2    | 1    | 1    | 1    | 4    | 3    | 0    | 1    | 3    | 4    | 1            | 33,3%   |
| <b>OVERHEID &amp; ONDERWIJS</b>                            | 1    | 1    | 0    | 1    | 2    | 0    | 2    | 0    | 0    | 0    | 0    | 0            |         |
| VERENIGINGEN (vakverenigingen, religieuze organisaties...) | 0    | 0    | 0    | 0    | 0    | 0    | 0    | 0    | 0    | 0    | 0    | 0            |         |
| <b>ANDERE</b>  | 3    | 2    | 1    | 1    | 1    | 1    | 3    | 1    | 1    | 0    | 1    | 1            |         |
| ONVOLDOENDE GESPECIFIEERD (NACE KLEINER DAN 5 DIGITS)      | 0    | 0    | 0    | 0    | 0    | 0    | 0    | 0    | 0    | 0    | 0    | 0            |         |
| ONBEKENDE ACTIVITEIT (GEEN NACE CODE)                      | 7    | 6    | 18   | 11   | 6    | 8    | 17   | 16   | 12   | 5    | 20   | 15           | 300,0%  |

Potentieel jobverlies

Namen

|  | januari-augustus |      |      |      |      |      |      |      |      |      |      |      | 2016 vs 2015 | ±%      |
|--|------------------|------|------|------|------|------|------|------|------|------|------|------|--------------|---------|
|  | 2005             | 2006 | 2007 | 2008 | 2009 | 2010 | 2011 | 2012 | 2013 | 2014 | 2015 | 2016 |              |         |
| <b>TOTAAL</b>  | 326              | 393  | 280  | 447  | 471  | 557  | 411  | 461  | 700  | 705  | 521  | 463  | -58          | -11,1%  |
| HORECA   | 57               | 33   | 28   | 82   | 54   | 53   | 54   | 93   | 77   | 53   | 83   | 70   | -13          | -15,7%  |
| REPARATIE VAN COMPUTERS EN CONSUMENTENARTIKELLEN           | 0                | 0    | 0    | 25   | 0    | 0    | 0    | 0    | 0    | 0    | 0    | 0    | 0            | 0       |
| OVERIGE PERSOONLIJKE DIENSTEN                              | 22               | 4    | 0    | 15   | 8    | 8    | 10   | 19   | 9    | 15   | 6    | 11   | 5            | 83,3%   |
| BOUW   | 120              | 166  | 122  | 110  | 140  | 188  | 90   | 77   | 147  | 188  | 168  | 170  | 2            | 1,2%    |
| TRANSPORT  | 20               | 20   | 6    | 24   | 4    | 36   | 15   | 7    | 0    | 23   | 32   | 17   | -15          | -46,9%  |
| KLEINHANDEL  | 35               | 34   | 26   | 63   | 42   | 45   | 70   | 44   | 62   | 32   | 53   | 66   | 13           | 24,5%   |
| GROOTHANDEL  | 5                | 9    | 12   | 33   | 14   | 20   | 25   | 14   | 5    | 38   | 50   | 25   | -25          | -50,0%  |
| HANDELSBEMIDDELING   | 8                | 28   | 2    | 8    | 6    | 28   | 10   | 3    | 0    | 2    | 4    | 7    | 3            | 75,0%   |
| GARAGEHOUDERS & AANVERWANTE SECTOREN                       | 10               | 4    | 3    | 20   | 48   | 18   | 7    | 7    | 5    | 8    | 13   | 5    | -8           | -61,5%  |
| DIENSTVERLENING AAN BEDRIJVEN                              | 24               | 15   | 15   | 11   | 16   | 49   | 66   | 45   | 112  | 36   | 33   | 23   | -10          | -30,3%  |
| VERZEKERINGEN EN VERMOGENSBEHEER                           | 0                | 0    | 0    | 0    | 0    | 0    | 0    | 0    | 0    | 0    | 0    | 1    | 1            |         |
| SPORT & RECREATIE  | 0                | 0    | 0    | 6    | 1    | 23   | 1    | 2    | 0    | 2    | 16   | 2    | -14          | -87,5%  |
| IMMO   | 1                | 0    | 3    | 1    | 3    | 2    | 0    | 2    | 2    | 3    | 4    | 2    | -2           | -50,0%  |
| LAND- en BOSBOUW   | 0                | 4    | 2    | 2    | 2    | 4    | 8    | 3    | 0    | 0    | 2    | 0    | -2           | -100,0% |
| VISSERIJ en AQUACULTUUR                                    | 0                | 0    | 0    | 0    | 0    | 0    | 0    | 0    | 0    | 0    | 0    | 2    | 2            |         |
| VOEDINGSINDUSTRIE en VOEDINGSNUIVERHEID                    | 0                | 4    | 8    | 3    | 21   | 12   | 12   | 1    | 9    | 8    | 8    | 4    | -4           | -50,0%  |
| TEXTIEL en LEDERINDUSTRIE                                  | 0                | 0    | 0    | 0    | 0    | 0    | 0    | 0    | 0    | 0    | 0    | 0    | 0            | 0       |
| HOUTINDUSTRIE  | 0                | 15   | 0    | 13   | 0    | 0    | 0    | 0    | 2    | 8    | 2    | 0    | -2           | -100,0% |
| PAPIERINDUSTRIE  | 0                | 0    | 0    | 0    | 0    | 0    | 0    | 0    | 0    | 0    | 0    | 0    | 0            | 0       |
| DRUKKERIJEN, UITGEVERIJEN en MEDIA                         | 0                | 0    | 0    | 4    | 0    | 8    | 8    | 0    | 9    | 2    | 5    | 16   | 11           | 220,0%  |
| CHEMISCHE- & KUNSTSTOFINDUSTRIE                            | 9                | 6    | 0    | 0    | 0    | 0    | 0    | 0    | 0    | 0    | 0    | 0    | 0            | 0       |
| BOUWMATERIALENINDUSTRIE                                    | 0                | 0    | 0    | 0    | 21   | 0    | 0    | 27   | 0    | 7    | 0    | 0    | 0            | 0       |
| METAALINDUSTRIE  | 10               | 1    | 6    | 9    | 2    | 41   | 1    | 0    | 4    | 184  | 5    | 0    | -5           | -100,0% |
| ELEKTROTECHNIEK, ELEKTRONICA & COMPUTERS                   | 0                | 0    | 0    | 0    | 25   | 0    | 0    | 6    | 3    | 0    | 0    | 17   | 17           |         |
| MACHINEBOUW  | 0                | 41   | 0    | 0    | 21   | 0    | 0    | 0    | 2    | 0    | 0    | 0    | 0            | 0       |
| BOUW VAN VERVOERSTUIGEN EN COMPONENTEN                     | 0                | 0    | 0    | 0    | 0    | 0    | 0    | 0    | 0    | 0    | 0    | 1    | 1            |         |
| MEUBELINDUSTRIE  | 0                | 0    | 0    | 0    | 0    | 2    | 0    | 0    | 2    | 0    | 0    | 0    | 0            | 0       |
| ANDERE INDUSTRIE   | 0                | 0    | 0    | 0    | 0    | 0    | 21   | 0    | 0    | 0    | 0    | 4    | 4            |         |
| REPARATIE EN ONDERHOUD                                     | 0                | 2    | 19   | 0    | 0    | 0    | 0    | 0    | 0    | 0    | 0    | 0    | 0            | 0       |
| ENERGIEPRODUCTIE   | 0                | 0    | 0    | 0    | 0    | 0    | 0    | 0    | 0    | 0    | 0    | 0    | 0            | 0       |
| WATER- EN AFVALBEHANDELING, SANERING                       | 0                | 0    | 0    | 2    | 0    | 0    | 0    | 0    | 0    | 0    | 0    | 0    | 0            | 0       |
| <b>VRIJE BEROEPEN (TOTAAL)</b>                             | 3                | 3    | 5    | 0    | 36   | 4    | 5    | 30   | 0    | 0    | 1    | 4    | 3            | 300,0%  |
| Medische beroepen  | 0                | 0    | 0    | 0    | 0    | 0    | 0    | 0    | 0    | 0    | 0    | 0    | 0            | 0       |
| Juridische beroepen  | 0                | 0    | 0    | 0    | 0    | 0    | 0    | 0    | 0    | 0    | 0    | 0    | 0            | 0       |
| Economische beroepen                                       | 2                | 3    | 1    | 0    | 1    | 2    | 3    | 0    | 0    | 0    | 0    | 0    | 0            | 0       |
| Bouwtechnische beroepen                                    | 1                | 0    | 4    | 0    | 35   | 2    | 2    | 30   | 0    | 0    | 1    | 4    | 3            | 300,0%  |
| <b>OVERHEID &amp; ONDERWIJS</b>                            | 0                | 0    | 0    | 0    | 0    | 0    | 0    | 0    | 0    | 0    | 0    | 0    | 0            | 0       |
| VERENIGINGEN (vakverenigingen, religieuze organisaties...) | 0                | 0    | 0    | 0    | 0    | 0    | 0    | 0    | 0    | 0    | 0    | 0    | 0            | 0       |
| <b>ANDERE</b>  | 0                | 2    | 0    | 0    | 0    | 12   | 0    | 14   | 0    | 0    | 0    | 0    | 0            | 0       |
| ONVOLDOENDE GESPECIFIEERD (NACE KLEINER DAN 5 DIGITS)      | 0                | 0    | 0    | 0    | 0    | 0    | 0    | 0    | 0    | 0    | 0    | 0    | 0            | 0       |
| ONBEKENDE ACTIVITEIT (GEEN NACE CODE)                      | 2                | 2    | 16   | 16   | 7    | 4    | 8    | 67   | 250  | 96   | 36   | 16   | -20          | -55,6%  |

## Aantal faillissementen

### Luik

|  | januari-augustus |      |      |      |      |      |      |      |      |      |      |     | 2016 vs 2015 | ±% |
|--|------------------|------|------|------|------|------|------|------|------|------|------|-----|--------------|----|
|  | 2006             | 2007 | 2008 | 2009 | 2010 | 2011 | 2012 | 2013 | 2014 | 2015 | 2016 |     |              |    |
| <b>TOTAAL</b>  | 497              | 425  | 478  | 539  | 590  | 597  | 643  | 713  | 735  | 681  | 590  | -91 | -13,4%       |    |
| HORECA   | 95               | 98   | 90   | 111  | 130  | 137  | 157  | 158  | 166  | 140  | 130  | -10 | -7,1%        |    |
| REPARATIE VAN COMPUTERS EN CONSUMENTENARTIKELLEN           | 2                | 1    | 1    | 1    | 1    | 1    | 5    | 3    | 2    | 1    | 3    | 2   | 200,0%       |    |
| OVERIGE PERSOONLIJKE DIENSTEN                              | 13               | 8    | 20   | 9    | 11   | 12   | 21   | 25   | 25   | 16   | 19   | 3   | 18,8%        |    |
| BOUW   | 81               | 65   | 109  | 94   | 106  | 98   | 105  | 138  | 122  | 121  | 111  | -10 | -8,3%        |    |
| TRANSPORT  | 18               | 16   | 17   | 22   | 28   | 32   | 29   | 33   | 19   | 24   | 14   | -10 | -41,7%       |    |
| KLEINHANDEL  | 78               | 71   | 73   | 97   | 93   | 100  | 88   | 94   | 115  | 101  | 99   | -2  | -2,0%        |    |
| GROOTHANDEL  | 37               | 33   | 22   | 34   | 29   | 24   | 27   | 22   | 32   | 28   | 23   | -5  | -17,9%       |    |
| HANDELSBEMIDDELING   | 5                | 5    | 7    | 22   | 12   | 18   | 19   | 22   | 23   | 18   | 19   | 1   | 5,6%         |    |
| GARAGEHOUDERS & AANVERWANTE SECTOREN                       | 22               | 18   | 19   | 16   | 25   | 23   | 15   | 18   | 20   | 32   | 18   | -14 | -43,8%       |    |
| DIENSTVERLENING AAN BEDRIJVEN                              | 43               | 35   | 51   | 46   | 62   | 55   | 61   | 65   | 65   | 78   | 49   | -29 | -37,2%       |    |
| VERZEKERINGEN EN VERMOGENSBEHEER                           | 0                | 0    | 1    | 0    | 0    | 0    | 2    | 1    | 3    | 3    | 2    | -1  | -33,3%       |    |
| SPORT & RECREATIE  | 4                | 6    | 1    | 6    | 4    | 3    | 3    | 6    | 4    | 2    | 2    | -2  | -50,0%       |    |
| IMMO   | 12               | 4    | 1    | 6    | 8    | 3    | 11   | 10   | 12   | 11   | 9    | -2  | -18,2%       |    |
| LAND- en BOSBOUW   | 5                | 3    | 4    | 4    | 2    | 5    | 4    | 10   | 1    | 6    | 5    | -1  | -16,7%       |    |
| VISSERIJ en AQUACULTUUR                                    | 0                | 0    | 0    | 0    | 0    | 0    | 0    | 0    | 0    | 0    | 0    | 0   | 0,0%         |    |
| VOEDINGSINDUSTRIE en VOEDINGSNIJVERHEID                    | 11               | 8    | 7    | 9    | 7    | 8    | 11   | 17   | 10   | 6    | 8    | 2   | 33,3%        |    |
| TEXTIEL en LEDERINDUSTRIE                                  | 0                | 0    | 1    | 3    | 1    | 1    | 3    | 1    | 3    | 1    | 1    | 0   | 0,0%         |    |
| HOUTINDUSTRIE  | 1                | 1    | 3    | 3    | 4    | 2    | 1    | 2    | 3    | 1    | 1    | 0   | 0,0%         |    |
| PAPIERINDUSTRIE  | 1                | 1    | 0    | 1    | 0    | 0    | 0    | 0    | 2    | 0    | 1    | 1   | 100,0%       |    |
| DRUKKERIJEN, UITGEVERIJEN en MEDIA                         | 8                | 1    | 4    | 7    | 10   | 8    | 9    | 7    | 6    | 3    | 5    | 2   | 66,7%        |    |
| CHEMISCHE- & KUNSTSTOFINDUSTRIE                            | 0                | 1    | 2    | 1    | 2    | 2    | 1    | 1    | 1    | 1    | 3    | 2   | 200,0%       |    |
| BOUWMATERIALENINDUSTRIE                                    | 4                | 0    | 2    | 1    | 0    | 1    | 2    | 1    | 5    | 1    | 2    | 1   | 100,0%       |    |
| METAALINDUSTRIE  | 6                | 7    | 5    | 5    | 12   | 10   | 9    | 15   | 11   | 14   | 6    | -8  | -57,1%       |    |
| ELEKTROTECHNIEK, ELEKTRONICA & COMPUTERS                   | 0                | 0    | 1    | 3    | 1    | 1    | 2    | 3    | 0    | 0    | 0    | 0   | 0,0%         |    |
| MACHINEBOUW  | 1                | 1    | 1    | 1    | 3    | 1    | 1    | 1    | 0    | 0    | 0    | 0   | 0,0%         |    |
| BOUW VAN VERVOERSTUIGEN EN COMPONENTEN                     | 0                | 0    | 0    | 0    | 1    | 0    | 0    | 0    | 1    | 0    | 1    | 1   | 100,0%       |    |
| MEUBELINDUSTRIE  | 1                | 2    | 2    | 3    | 2    | 2    | 1    | 1    | 1    | 1    | 0    | -1  | -100,0%      |    |
| ANDERE INDUSTRIE   | 1                | 2    | 1    | 0    | 1    | 1    | 1    | 0    | 1    | 2    | 1    | -1  | -50,0%       |    |
| REPARATIE EN ONDERHOUD                                     | 0                | 1    | 0    | 0    | 1    | 0    | 0    | 2    | 4    | 4    | 1    | -3  | -75,0%       |    |
| ENERGIEPRODUCTIE   | 0                | 0    | 0    | 0    | 0    | 0    | 0    | 0    | 0    | 0    | 0    | 0   | 0,0%         |    |
| WATER- EN AFVALBEHANDELING, SANERING                       | 0                | 2    | 1    | 1    | 1    | 0    | 0    | 0    | 1    | 1    | 2    | 1   | 100,0%       |    |
| <b>VRIJE BEROEPEN (TOTAAL)</b>                             | 8                | 5    | 4    | 8    | 4    | 8    | 7    | 6    | 4    | 12   | 5    | -7  | -58,3%       |    |
| Medische beroepen  | 0                | 0    | 0    | 1    | 0    | 1    | 1    | 0    | 0    | 0    | 1    | 1   | 100,0%       |    |
| Juridische beroepen  | 0                | 0    | 0    | 0    | 0    | 0    | 0    | 0    | 0    | 0    | 0    | 0   | 0,0%         |    |
| Economische beroepen                                       | 3                | 3    | 0    | 1    | 1    | 0    | 5    | 1    | 0    | 5    | 0    | -5  | -100,0%      |    |
| Bouwtechnische beroepen                                    | 5                | 2    | 4    | 6    | 3    | 7    | 1    | 5    | 4    | 7    | 4    | -3  | -42,9%       |    |
| <b>OVERHEID &amp; ONDERWIJS</b>                            | 1                | 2    | 1    | 2    | 0    | 0    | 0    | 2    | 3    | 1    | 2    | 1   | 100,0%       |    |
| VERENIGINGEN (vakverenigingen, religieuze organisaties...) | 0                | 1    | 0    | 0    | 1    | 0    | 0    | 0    | 1    | 0    | 0    | 0   | 0,0%         |    |
| ANDERE   | 4                | 5    | 3    | 2    | 7    | 8    | 9    | 7    | 7    | 2    | 8    | 6   | 300,0%       |    |
| ONVOLDOENDE GESPECIFIEERD (NACE KLEINER DAN 5 DIGITS)      | 0                | 0    | 0    | 0    | 0    | 0    | 0    | 0    | 0    | 0    | 0    | 0   | 0,0%         |    |
| ONBEKENDE ACTIVITEIT (GEEN NACE CODE)                      | 35               | 22   | 24   | 21   | 21   | 33   | 39   | 45   | 60   | 48   | 40   | -8  | -16,7%       |    |

Potentieel jobverlies

Luik

|  | januari-augustus |      |      |      |      |      |      |      |      |      |      |      | 2016 vs 2015 | ±%      |
|--|------------------|------|------|------|------|------|------|------|------|------|------|------|--------------|---------|
|  | 2005             | 2006 | 2007 | 2008 | 2009 | 2010 | 2011 | 2012 | 2013 | 2014 | 2015 | 2016 |              |         |
| <b>TOTAAL</b>  | 997              | 913  | 559  | 1130 | 1506 | 1740 | 1550 | 1532 | 1375 | 1717 | 1493 | 1432 | -61          | -4,1%   |
| HORECA   | 147              | 71   | 75   | 140  | 177  | 237  | 224  | 298  | 294  | 281  | 268  | 209  | -59          | -22,0%  |
| REPARATIE VAN COMPUTERS EN CONSUMENTENARTIKELLEN           | 2                | 0    | 0    | 0    | 0    | 0    | 2    | 1    | 0    | 9    | 0    | 3    | 3            |         |
| OVERIGE PERSOONLIJKE DIENSTEN                              | 31               | 21   | 8    | 42   | 15   | 31   | 26   | 87   | 48   | 48   | 34   | 36   | 2            | 5,9%    |
| BOUW   | 191              | 252  | 101  | 358  | 400  | 493  | 261  | 315  | 281  | 252  | 328  | 240  | -88          | -26,8%  |
| TRANSPORT  | 66               | 78   | 73   | 26   | 82   | 75   | 224  | 199  | 137  | 33   | 21   | 68   | 47           | 223,8%  |
| KLEINHANDEL  | 105              | 95   | 81   | 116  | 140  | 172  | 166  | 157  | 133  | 202  | 160  | 178  | 18           | 11,3%   |
| GROOTHANDEL  | 54               | 75   | 51   | 47   | 103  | 44   | 62   | 38   | 30   | 74   | 33   | 45   | 12           | 36,4%   |
| HANDELSBEMIDDELING   | 8                | 6    | 2    | 2    | 37   | 8    | 13   | 12   | 20   | 41   | 35   | 13   | -22          | -62,9%  |
| GARAGEHOUDERS & AANVERWANTE SECTOREN                       | 18               | 21   | 11   | 20   | 13   | 76   | 32   | 33   | 36   | 24   | 92   | 24   | -68          | -73,9%  |
| DIENSTVERLENING AAN BEDRIJVEN                              | 79               | 165  | 38   | 93   | 122  | 130  | 141  | 62   | 137  | 96   | 104  | 93   | -11          | -10,6%  |
| VERZEKERINGEN EN VERMOGENSBEHEER                           | 0                | 0    | 0    | 0    | 0    | 0    | 0    | 0    | 2    | 0    | 4    | 0    | -4           | -100,0% |
| SPORT & RECREATIE  | 0                | 9    | 2    | 0    | 10   | 6    | 0    | 3    | 4    | 2    | 17   | 241  | 224          | 1317,6% |
| IMMO   | 7                | 4    | 2    | 0    | 13   | 44   | 4    | 7    | 8    | 4    | 11   | 6    | -5           | -45,5%  |
| LAND- en BOSBOUW   | 0                | 16   | 0    | 0    | 13   | 2    | 6    | 7    | 6    | 2    | 6    | 12   | 6            | 100,0%  |
| VISSERIJ en AQUACULTUUR                                    | 0                | 0    | 0    | 0    | 0    | 0    | 0    | 0    | 0    | 0    | 0    | 0    | 0            |         |
| VOEDINGSINDUSTRIE en VOEDINGSNUTVERHEID                    | 63               | 10   | 13   | 79   | 30   | 29   | 66   | 69   | 20   | 36   | 17   | 17   | 0            | 0,0%    |
| TEXTIEL en LEDERINDUSTRIE                                  | 0                | 0    | 0    | 2    | 4    | 2    | 0    | 4    | 0    | 8    | 2    | 1    | -1           | -50,0%  |
| HOUTINDUSTRIE  | 2                | 0    | 38   | 0    | 2    | 2    | 14   | 0    | 0    | 6    | 14   | 2    | -12          | -85,7%  |
| PAPIERINDUSTRIE  | 1                | 33   | 26   | 0    | 180  | 0    | 0    | 0    | 0    | 2    | 0    | 2    | 2            |         |
| DRUKKERIJEN, UITGEVERIJEN en MEDIA                         | 10               | 1    | 1    | 4    | 5    | 100  | 7    | 48   | 18   | 8    | 2    | 14   | 12           | 600,0%  |
| CHEMISCHE- & KUNSTSTOFINDUSTRIE                            | 14               | 0    | 2    | 3    | 3    | 3    | 0    | 4    | 0    | 0    | 0    | 5    | 5            |         |
| BOUWMATERIALENINDUSTRIE                                    | 0                | 3    | 0    | 71   | 39   | 0    | 6    | 24   | 1    | 12   | 2    | 0    | -2           | -100,0% |
| METAALINDUSTRIE  | 18               | 15   | 6    | 2    | 37   | 107  | 221  | 11   | 60   | 187  | 61   | 129  | 68           | 111,5%  |
| ELEKTROTECHNIEK, ELEKTRONICA & COMPUTERS                   | 0                | 0    | 0    | 2    | 47   | 0    | 0    | 1    | 35   | 0    | 0    | 0    | 0            |         |
| MACHINEBOUW  | 96               | 0    | 0    | 27   | 2    | 71   | 2    | 1    | 0    | 0    | 0    | 0    | 0            |         |
| BOUW VAN VERVOERSTUIGEN EN COMPONENTEN                     | 0                | 0    | 0    | 0    | 0    | 14   | 0    | 0    | 0    | 140  | 0    | 2    | 2            |         |
| MEUBELINDUSTRIE  | 0                | 0    | 3    | 5    | 9    | 2    | 11   | 16   | 2    | 2    | 2    | 0    | -2           | -100,0% |
| ANDERE INDUSTRIE   | 0                | 1    | 0    | 0    | 0    | 3    | 0    | 2    | 0    | 1    | 39   | 0    | -39          | -100,0% |
| REPARATIE EN ONDERHOUD                                     | 14               | 0    | 0    | 0    | 0    | 0    | 0    | 0    | 0    | 2    | 3    | 10   | 7            | 233,3%  |
| ENERGIEPRODUCTIE   | 0                | 0    | 0    | 0    | 0    | 0    | 0    | 0    | 0    | 0    | 0    | 0    | 0            |         |
| WATER- EN AFVALBEHANDELING, SANERING                       | 4                | 0    | 2    | 0    | 0    | 2    | 0    | 0    | 0    | 2    | 0    | 3    | 3            |         |
| <b>VRIJE BEROEPEN (TOTAAL)</b>                             | 2                | 4    | 3    | 4    | 8    | 3    | 9    | 0    | 0    | 23   | 33   | 4    | -29          | -87,9%  |
| Medische beroepen  | 0                | 0    | 0    | 0    | 2    | 0    | 0    | 0    | 0    | 0    | 0    | 0    | 0            |         |
| Juridische beroepen  | 0                | 0    | 0    | 0    | 0    | 0    | 0    | 0    | 0    | 0    | 0    | 0    | 0            |         |
| Economische beroepen                                       | 0                | 0    | 3    | 0    | 2    | 0    | 0    | 0    | 0    | 0    | 7    | 0    | -7           | -100,0% |
| Bouwtechnische beroepen                                    | 2                | 4    | 0    | 4    | 4    | 3    | 9    | 0    | 0    | 23   | 26   | 4    | -22          | -84,6%  |
| <b>OVERHEID &amp; ONDERWIJS</b>                            | 0                | 0    | 7    | 2    | 2    | 0    | 0    | 0    | 0    | 7    | 0    | 3    | 3            |         |
| VERENIGINGEN (vakverenigingen, religieuze organisaties...) | 0                | 0    | 0    | 0    | 0    | 2    | 0    | 0    | 0    | 0    | 0    | 0    | 0            |         |
| <b>ANDERE</b>  | 3                | 2    | 2    | 4    | 2    | 60   | 5    | 55   | 2    | 25   | 3    | 13   | 10           | 333,3%  |
| ONVOLDOENDE GESPECIFIEERD (NACE KLEINER DAN 5 DIGITS)      | 0                | 0    | 0    | 0    | 0    | 0    | 0    | 0    | 0    | 0    | 0    | 0    | 0            |         |
| ONBEKENDE ACTIVITEIT (GEEN NACE CODE)                      | 62               | 31   | 12   | 81   | 11   | 22   | 48   | 78   | 101  | 188  | 202  | 59   | -143         | -70,8%  |



Aantal faillissementen

Luxemburg

januari-augustus

|  | 2006 | 2007 | 2008 | 2009 | 2010 | 2011 | 2012 | 2013 | 2014 | 2015 | 2016 | 2016 vs 2015 | %       |
|--|------|------|------|------|------|------|------|------|------|------|------|--------------|---------|
| <b>TOTAAL</b>  | 81   | 69   | 71   | 78   | 89   | 96   | 86   | 126  | 108  | 114  | 85   | -29          | -25,4%  |
| HORECA   | 22   | 8    | 24   | 13   | 15   | 29   | 26   | 34   | 23   | 25   | 26   | 1            | 4,0%    |
| REPARATIE VAN COMPUTERS EN CONSUMENTENARTIKELN             | 0    | 0    | 0    | 1    | 0    | 1    | 0    | 0    | 1    | 0    | 2    | 2            |         |
| OVERIGE PERSOONLIJKE DIENSTEN                              | 2    | 3    | 2    | 2    | 2    | 6    | 3    | 3    | 2    | 4    | 3    | -1           | -25,0%  |
| BOUW   | 5    | 15   | 10   | 16   | 14   | 17   | 15   | 28   | 30   | 24   | 11   | -13          | -54,2%  |
| TRANSPORT  | 4    | 3    | 2    | 5    | 0    | 4    | 2    | 2    | 4    | 3    | 2    | -1           | -33,3%  |
| KLEINHANDEL  | 17   | 10   | 10   | 17   | 19   | 13   | 15   | 20   | 20   | 19   | 15   | -4           | -21,1%  |
| GROOTHANDEL  | 6    | 5    | 3    | 1    | 4    | 3    | 4    | 3    | 1    | 7    | 3    | -4           | -57,1%  |
| HANDELSBEMIDDELING   | 0    | 2    | 1    | 1    | 2    | 1    | 1    | 2    | 1    | 0    | 1    | 1            |         |
| GARAGEHOUDERS & AANVERWANTE SECTOREN                       | 4    | 4    | 4    | 2    | 3    | 3    | 1    | 4    | 7    | 3    | 4    | 1            | 33,3%   |
| DIENSTVERLENING AAN BEDRIJVEN                              | 5    | 2    | 3    | 4    | 8    | 8    | 2    | 13   | 3    | 8    | 4    | -4           | -50,0%  |
| VERZEKERINGEN EN VERMOGENSBEHEER                           | 0    | 0    | 0    | 0    | 0    | 0    | 0    | 0    | 0    | 0    | 0    | 0            |         |
| SPORT & RECREATIE  | 0    | 3    | 0    | 0    | 1    | 1    | 2    | 2    | 1    | 3    | 1    | -2           | -66,7%  |
| IMMO   | 1    | 0    | 0    | 0    | 2    | 3    | 1    | 0    | 0    | 2    | 1    | -1           | -50,0%  |
| LAND- en BOSBOUW   | 5    | 5    | 6    | 4    | 7    | 3    | 1    | 5    | 4    | 6    | 1    | -5           | -83,3%  |
| VISSERIJ en AQUACULTUUR                                    | 0    | 0    | 0    | 0    | 1    | 0    | 0    | 0    | 0    | 0    | 0    | 0            |         |
| VOEDINGSINDUSTRIE en VOEDINGSNIJVERHEID                    | 1    | 0    | 0    | 1    | 2    | 0    | 4    | 2    | 0    | 2    | 0    | -2           | -100,0% |
| TEXTIEL en LEDERINDUSTRIE                                  | 0    | 0    | 0    | 0    | 0    | 0    | 0    | 0    | 0    | 0    | 0    | 0            |         |
| HOUTINDUSTRIE  | 0    | 0    | 2    | 3    | 1    | 2    | 1    | 0    | 1    | 0    | 1    | 1            |         |
| PAPIERINDUSTRIE  | 0    | 0    | 0    | 0    | 0    | 0    | 0    | 0    | 0    | 0    | 0    | 0            |         |
| DRUKKERIJEN, UITGEVERIJEN en MEDIA                         | 0    | 2    | 0    | 1    | 0    | 1    | 1    | 0    | 1    | 0    | 0    | 0            |         |
| CHEMISCHE- & KUNSTSTOFINDUSTRIE                            | 3    | 1    | 0    | 1    | 0    | 0    | 1    | 0    | 0    | 0    | 0    | 0            |         |
| BOUWMATERIALENINDUSTRIE                                    | 0    | 0    | 0    | 0    | 0    | 0    | 0    | 1    | 0    | 0    | 0    | 0            |         |
| METAALINDUSTRIE  | 1    | 0    | 1    | 1    | 1    | 0    | 0    | 2    | 2    | 0    | 1    | 1            |         |
| ELEKTROTECHNIEK, ELEKTRONICA & COMPUTERS                   | 0    | 1    | 0    | 0    | 0    | 0    | 0    | 0    | 0    | 0    | 0    | 0            |         |
| MACHINEBOUW  | 0    | 0    | 0    | 0    | 0    | 0    | 0    | 0    | 0    | 0    | 0    | 0            |         |
| BOUW VAN VERVOERSTUIGEN EN COMPONENTEN                     | 0    | 0    | 0    | 0    | 0    | 0    | 0    | 0    | 0    | 2    | 0    | -2           | -100,0% |
| MEUBELINDUSTRIE  | 0    | 0    | 1    | 0    | 0    | 0    | 1    | 1    | 0    | 0    | 0    | 0            |         |
| ANDERE INDUSTRIE   | 0    | 0    | 1    | 0    | 0    | 0    | 0    | 0    | 0    | 0    | 1    | 1            |         |
| REPARATIE EN ONDERHOUD                                     | 0    | 0    | 0    | 0    | 0    | 1    | 1    | 0    | 0    | 1    | 0    | -1           | -100,0% |
| ENERGIEPRODUCTIE   | 0    | 0    | 0    | 0    | 0    | 0    | 0    | 0    | 0    | 0    | 0    | 0            |         |
| WATER- EN AFVALBEHANDELING, SANERING                       | 0    | 0    | 0    | 0    | 0    | 0    | 0    | 1    | 0    | 0    | 1    | 1            |         |
| VRIJE BEROEPEN (TOTAAL)                                    | 3    | 1    | 0    | 1    | 1    | 0    | 2    | 1    | 0    | 0    | 0    | 0            |         |
| Medische beroepen  | 1    | 0    | 0    | 0    | 0    | 0    | 0    | 0    | 0    | 0    | 0    | 0            |         |
| Juridische beroepen  | 0    | 0    | 0    | 0    | 0    | 0    | 0    | 0    | 0    | 0    | 0    | 0            |         |
| Economische beroepen                                       | 1    | 0    | 0    | 1    | 1    | 0    | 0    | 1    | 0    | 0    | 0    | 0            |         |
| Bouwtechnische beroepen                                    | 1    | 1    | 0    | 0    | 0    | 0    | 2    | 0    | 0    | 0    | 0    | 0            |         |
| OVERHEID & ONDERWIJS                                       | 0    | 0    | 0    | 0    | 0    | 0    | 0    | 1    | 1    | 0    | 0    | 0            |         |
| VERENIGINGEN (vakverenigingen, religieuze organisaties...) | 0    | 0    | 0    | 0    | 0    | 0    | 0    | 0    | 0    | 0    | 0    | 0            |         |
| ANDERE   | 0    | 0    | 0    | 1    | 1    | 0    | 0    | 0    | 2    | 0    | 1    | 1            |         |
| ONVOLDOENDE GESPECIFIEERD (NACE KLEINER DAN 5 DIGITS)      | 0    | 0    | 0    | 0    | 0    | 0    | 0    | 0    | 0    | 0    | 0    | 0            |         |
| ONBEKENDE ACTIVITEIT (GEEN NACE CODE)                      | 2    | 4    | 1    | 3    | 5    | 0    | 2    | 1    | 4    | 5    | 6    | 1            | 20,0%   |

Potentieel jobverlies

Luxemburg

|  | januari-augustus |      |      |      |      |      |      |      |      |      |      |      | 2016 vs 2015 | ±%      |
|--|------------------|------|------|------|------|------|------|------|------|------|------|------|--------------|---------|
|  | 2005             | 2006 | 2007 | 2008 | 2009 | 2010 | 2011 | 2012 | 2013 | 2014 | 2015 | 2016 |              |         |
| <b>TOTAAL</b>  | 145              | 274  | 115  | 165  | 130  | 152  | 130  | 165  | 382  | 208  | 282  | 133  | -149         | -52,8%  |
| HORECA   | 6                | 12   | 1    | 31   | 24   | 19   | 33   | 75   | 59   | 77   | 56   | 48   | -8           | -14,3%  |
| REPARATIE VAN COMPUTERS EN CONSUMENTENARTIKELEN            | 0                | 0    | 0    | 0    | 2    | 0    | 2    | 0    | 0    | 0    | 0    | 0    | 0            | 0       |
| OVERIGE PERSOONLIJKE DIENSTEN                              | 25               | 1    | 2    | 4    | 4    | 4    | 8    | 4    | 21   | 4    | 10   | 1    | -9           | -90,0%  |
| BOUW   | 33               | 7    | 13   | 51   | 26   | 32   | 23   | 24   | 125  | 51   | 47   | 31   | -16          | -34,0%  |
| TRANSPORT  | 2                | 170  | 4    | 0    | 10   | 0    | 11   | 0    | 2    | 11   | 26   | 2    | -24          | -92,3%  |
| KLEINHANDEL  | 28               | 13   | 3    | 20   | 40   | 48   | 12   | 14   | 33   | 32   | 37   | 3    | -34          | -91,9%  |
| GROOTHANDEL  | 3                | 8    | 23   | 8    | 0    | 2    | 11   | 2    | 4    | 2    | 22   | 0    | -22          | -100,0% |
| HANDELSBEMIDDELING   | 2                | 0    | 1    | 0    | 2    | 2    | 0    | 0    | 2    | 0    | 0    | 2    | 2            | 2       |
| GARAGEHOUDERS & AANVERWANTE SECTOREN                       | 12               | 12   | 4    | 5    | 4    | 3    | 3    | 0    | 4    | 7    | 8    | 20   | 12           | 150,0%  |
| DIENSTVERLENING AAN BEDRIJVEN                              | 0                | 7    | 7    | 3    | 4    | 9    | 8    | 0    | 71   | 3    | 40   | 17   | -23          | -57,5%  |
| VERZEKERINGEN EN VERMOGENSBEHEER                           | 0                | 0    | 0    | 0    | 0    | 0    | 0    | 0    | 0    | 0    | 0    | 0    | 0            | 0       |
| SPORT & RECREATIE  | 0                | 0    | 3    | 0    | 0    | 0    | 2    | 0    | 0    | 1    | 2    | 0    | -2           | -100,0% |
| IMMO   | 2                | 2    | 0    | 0    | 0    | 4    | 2    | 1    | 0    | 0    | 0    | 0    | 0            | 0       |
| LAND- en BOSBOUW   | 5                | 0    | 0    | 10   | 1    | 5    | 2    | 2    | 2    | 4    | 32   | 2    | -30          | -93,8%  |
| VISSERIJ en AQUACULTUUR                                    | 0                | 0    | 0    | 0    | 0    | 1    | 0    | 0    | 0    | 0    | 0    | 0    | 0            | 0       |
| VOEDINGSINDUSTRIE en VOEDINGSNIJVERHEID                    | 2                | 0    | 0    | 0    | 2    | 4    | 0    | 3    | 44   | 0    | 0    | 0    | 0            | 0       |
| TEXTIEL en LEDERINDUSTRIE                                  | 0                | 0    | 0    | 0    | 0    | 0    | 0    | 0    | 0    | 0    | 0    | 0    | 0            | 0       |
| HOUTINDUSTRIE  | 1                | 0    | 0    | 21   | 4    | 3    | 11   | 0    | 0    | 5    | 0    | 2    | 2            | 2       |
| PAPIERINDUSTRIE  | 0                | 0    | 0    | 0    | 0    | 0    | 0    | 0    | 0    | 0    | 0    | 0    | 0            | 0       |
| DRUKKERIJEN, UITGEVERIJEN en MEDIA                         | 0                | 0    | 2    | 0    | 0    | 0    | 2    | 0    | 0    | 0    | 0    | 0    | 0            | 0       |
| CHEMISCHE & KUNSTSTOFINDUSTRIE                             | 0                | 42   | 0    | 0    | 1    | 0    | 0    | 2    | 0    | 0    | 0    | 0    | 0            | 0       |
| BOUWMATERIALENINDUSTRIE                                    | 0                | 0    | 0    | 0    | 0    | 0    | 0    | 0    | 0    | 0    | 0    | 0    | 0            | 0       |
| METAALINDUSTRIE  | 22               | 0    | 0    | 0    | 2    | 5    | 0    | 0    | 11   | 7    | 0    | 0    | 0            | 0       |
| ELEKTROTECHNIEK, ELEKTRONICA & COMPUTERS                   | 0                | 0    | 16   | 0    | 0    | 0    | 0    | 0    | 0    | 0    | 0    | 0    | 0            | 0       |
| MACHINEBOUW  | 0                | 0    | 0    | 0    | 0    | 0    | 0    | 0    | 0    | 0    | 0    | 0    | 0            | 0       |
| BOUW VAN VERVOERSTUIGEN EN COMPONENTEN                     | 0                | 0    | 0    | 0    | 0    | 0    | 0    | 0    | 0    | 0    | 0    | 0    | 0            | 0       |
| MEUBELINDUSTRIE  | 0                | 0    | 0    | 5    | 0    | 0    | 0    | 0    | 2    | 0    | 0    | 0    | 0            | 0       |
| ANDERE INDUSTRIE   | 0                | 0    | 0    | 7    | 0    | 0    | 0    | 0    | 0    | 0    | 0    | 0    | 0            | 0       |
| REPARATIE EN ONDERHOUD                                     | 0                | 0    | 0    | 0    | 0    | 0    | 0    | 30   | 0    | 0    | 0    | 0    | 0            | 0       |
| ENERGIEPRODUCTIE   | 0                | 0    | 0    | 0    | 0    | 0    | 0    | 0    | 0    | 0    | 0    | 0    | 0            | 0       |
| WATER- EN AFVALBEHANDELING, SANERING                       | 0                | 0    | 0    | 0    | 0    | 0    | 0    | 0    | 0    | 0    | 0    | 0    | 0            | 0       |
| VRIJE BEROEPEN (TOTAAL)                                    | 2                | 0    | 1    | 0    | 2    | 1    | 0    | 6    | 0    | 0    | 0    | 0    | 0            | 0       |
| Medische beroepen  | 0                | 0    | 0    | 0    | 0    | 0    | 0    | 0    | 0    | 0    | 0    | 0    | 0            | 0       |
| Juridische beroepen  | 0                | 0    | 0    | 0    | 0    | 0    | 0    | 0    | 0    | 0    | 0    | 0    | 0            | 0       |
| Economische beroepen                                       | 2                | 0    | 0    | 0    | 2    | 1    | 0    | 0    | 0    | 0    | 0    | 0    | 0            | 0       |
| Bouwtechnische beroepen                                    | 0                | 0    | 1    | 0    | 0    | 0    | 0    | 6    | 0    | 0    | 0    | 0    | 0            | 0       |
| OVERHEID & ONDERWIJS                                       | 0                | 0    | 0    | 0    | 0    | 0    | 0    | 0    | 2    | 0    | 0    | 0    | 0            | 0       |
| VERENIGINGEN (vakverenigingen, religieuze organisaties...) | 0                | 0    | 0    | 0    | 0    | 0    | 0    | 0    | 0    | 0    | 0    | 0    | 0            | 0       |
| ANDERE   | 0                | 0    | 0    | 0    | 2    | 0    | 0    | 0    | 0    | 2    | 0    | 2    | 2            | 2       |
| ONVOLDOENDE GESPECIFIEERD (NACE KLEINER DAN 5 DIGITS)      | 0                | 0    | 0    | 0    | 0    | 0    | 0    | 0    | 0    | 0    | 0    | 0    | 0            | 0       |
| ONBEKENDE ACTIVITEIT (GEEN NACE CODE)                      | 0                | 0    | 35   | 0    | 0    | 10   | 0    | 2    | 0    | 2    | 2    | 3    | 1            | 50,0%   |

## Bedrijven met het grootste banenverlies (top 50)

| TOP 50 | NAAM BEDRIJF                  | DATUM     | PC   | GEMEENTE            | VERLOREN JOBS |
|--------|-------------------------------|-----------|------|---------------------|---------------|
| 1      | TRUVO BELGIUM                 | 29/6/2016 | 2600 | BERCHEM (ANTWERPEN) | 540           |
| 2      | ALL EVENTS                    | 02/5/2016 | 4121 | NEUVILLE-EN-CONDROZ | 241           |
| 3      | DOD                           | 01/7/2016 | 1210 | SINT-JOOST-TEN-NODE | 229           |
| 4      | DIENSTENBEDRIJF ZUID-WEST     | 29/2/2016 | 1300 | WAVRE               | 179           |
| 5      | OPTIMA BANK - OPTIMA BANQUE   | 15/6/2016 | 9000 | GENT                | 150           |
| 6      | RAAMFABRIEK Vlieghe           | 04/4/2016 | 8500 | KORTRIJK            | 131           |
| 7      | VLM AIRLINES                  | 22/6/2016 | 2100 | DEURNE (ANTWERPEN)  | 127           |
| 8      | ENGINEERING STEEL BELGIUM     | 27/4/2016 | 4100 | SERAING             | 122           |
| 9      | IMTECH TRAFFIC & INFRA        | 01/2/2016 | 9031 | DRONGEN             | 105           |
| 10     | BOUWCENTRALE MODERN           | 12/1/2016 | 9900 | EEKLO               | 97            |
| 11     | MICROFIBRES EUROPE            | 16/3/2016 | 9270 | LAARNE              | 83            |
| 12     | BISCUITS BOFIN                | 27/6/2016 | 2580 | PUTTE               | 82            |
| 13     | PROJECTWISE                   | 22/3/2016 | 1831 | DIEGEM              | 79            |
| 14     | INTER PLUS BATIR              | 30/5/2016 | 6040 | JUMET (CHARLEROI)   | 75            |
| 14     | Z & Z CONSTRUCT               | 16/2/2016 | 9999 | 0                   | 75            |
| 14     | CHAMPIGNONCUL TUUR JAGERSBORG | 17/3/2016 | 3680 | MAASEIK             | 75            |
| 14     | AUXILIUM SERVICES             | 02/5/2016 | 1050 | ELSENE              | 75            |
| 18     | TISSAGE DE KALKEN             | 05/7/2016 | 9270 | LAARNE              | 63            |
| 19     | P.P.Z.                        | 30/5/2016 | 8540 | DEERLIJK            | 62            |
| 19     | WASTE OIL SERVICES            | 14/1/2016 | 7334 | SAINT-GHISLAIN      | 62            |
| 21     | SUNNYLAND DISTRIBUTION        | 21/6/2016 | 2300 | TURNHOUT            | 56            |
| 21     | PETILLION                     | 03/5/2016 | 8900 | IEPER               | 56            |
| 23     | BE-SERVICES                   | 09/5/2016 | 4031 | ANGLEUR             | 55            |
| 24     | ARO                           | 10/6/2016 | 2390 | MALLE               | 53            |
| 25     | PRIMERO                       | 24/6/2016 | 9080 | LOCHRISTI           | 51            |
| 26     | MEFIL                         | 30/3/2016 | 3680 | MAASEIK             | 46            |
| 27     | INALCO                        | 12/1/2016 | 9160 | LOKEREN             | 44            |
| 28     | SD R & L                      | 06/6/2016 | 1190 | VORST               | 43            |
| 28     | TUINEN DESCAMPS               | 08/7/2016 | 8510 | KORTRIJK            | 43            |
| 30     | GATEWAY                       | 07/4/2016 | 3550 | HEUSDEN-ZOLDER      | 42            |
| 31     | CREATION PROJECTS             | 23/8/2016 | 1030 | SCHAARBEEK          | 40            |
| 31     | WASSERIJ-WERKKLEDIJ MODERNA   | 25/2/2016 | 9500 | GERAARDSBERGEN      | 40            |
| 33     | ADRIA CLEANING                | 11/2/2016 | 3061 | LEEFDAAL            | 37            |
| 34     | BRIOTHERM                     | 07/6/2016 | 2550 | KONTICH             | 36            |
| 35     | ETOILE                        | 06/6/2016 | 1030 | SCHAARBEEK          | 35            |
| 35     | B.S                           | 29/2/2016 | 1000 | BRUSSEL             | 35            |
| 35     | BRANCH 4                      | 22/8/2016 | 1070 | ANDERLECHT          | 35            |
| 35     | FILIPO                        | 26/4/2016 | 9000 | GENT                | 35            |
| 35     | MULTI JET CLEAN               | 29/7/2016 | 1000 | BRUSSEL             | 35            |
| 35     | HERMANS CAROLINE              | 17/3/2016 | 9000 | GENT                | 35            |
| 35     | M.J. EUROPE                   | 22/8/2016 | 1000 | BRUSSEL             | 35            |
| 35     | RNB CONCEPTION                | 29/1/2016 | 7971 | BELOEIL             | 35            |
| 35     | RG CONSTRUCT                  | 04/4/2016 | 5000 | NAMUR               | 35            |
| 35     | VIP GROEP                     | 08/3/2016 | 9000 | GENT                | 35            |
| 35     | HALLO TAXI                    | 30/5/2016 | 2800 | MECHELEN            | 35            |
| 35     | ZUCCHERO                      | 15/2/2016 | 1190 | VORST               | 35            |
| 35     | RLE & PARTNERS                | 23/5/2016 | 1050 | ELSENE              | 35            |
| 48     | METROPOLE                     | 25/8/2016 | 2900 | SCHOTEN             | 34            |
| 49     | NAZAR INFRASTRUCTUUR          | 20/6/2016 | 9160 | LOKEREN             | 33            |
| 50     | APC                           | 31/3/2016 | 2018 | ANTWERPEN           | 31            |

Opm.: potentieel verloren jobs worden berekend op basis van de laatst gepubliceerde jaarrekening of RSZ-gegevens van de failliete entiteit.

## Over Graydon

Het handelsinformatiekantoor Graydon Belgium nv is in Berchem gevestigd en vormt een ploeg van 100 medewerkers. Dankzij een dagelijkse gedetailleerde opvolging houdt het bedrijf een reusachtige databank up-to-date, gevoed met gegevens over alle in België gevestigde bedrijven, inclusief eenmanszaken en andere economische entiteiten.

Hiermee ontwikkelt Graydon Belgium nv modellen die zowel risico's als groeikansen van ondernemingen tot uitdrukking brengen. Zo rapporteert de studiedienst van Graydon Belgium nv macro-economische tendensen en onderhoudt het bedrijf intensieve banden met diverse officiële instanties.

Graydon Belgium nv richt zich vooral op het bedrijfsleven. Dankzij de databank kent elke geïnteresseerde de evoluties binnen elk individueel bedrijf. We bieden analyse-instrumenten aan die de rentabiliteit van zowel marketing- als verkoopstructuren actief ondersteunen. Graydon Belgium nv tekent voor de inbouw van beslissingssystemen op maat waarmee men de juiste zakenrelaties opspoort, accepteert en opvolgt.

Contact algemeen: 03 280 88 00- [info@graydon.be](mailto:info@graydon.be)