

STUDIE

Faillissementen

03 januari 2017

Overname en gebruik van dit onderzoek wordt aangemoedigd bronvermelding "Graydon Belgium". Deze brochure is louter ter informatie opgesteld. De gegevens zijn ontwikkeld en verwerkt op basis van de Graydon-databanken. Uitgever, informatieverstrekker noch auteurs kunnen aansprakelijk gesteld worden voor mogelijke onnauwkeurigheden. De uiteindelijke interpretatie van de gegevens is voor rekening van de lezer.

**Gelieve als bron 'Graydon Belgium' te vermelden**

**Graydon Belgium nv**  
Uitbreidingstraat 84-b1  
2600 Berchem

Contact: Eric Van den Broele  
Tel.: 0495/71.02.36  
**[www.graydon.be](http://www.graydon.be)**

## Inhoudsopgave

Samenvatting .....	4
Geografische tendensen .....	8
Evolutie op regionaal niveau .....	8
Evolutie op provinciaal niveau .....	10
Evolutie op arrondissementsniveau .....	12
Evolutie faillissementen per rechtsvorm .....	14
Evolutie faillissementen per leeftijd .....	16
Sectorale tendensen.....	19
Tendensen binnen de hoofdsectoren: ruwe opdeling .....	20
Tendensen binnen de sectoren: fijne opdeling (nace 5 digits) op federaal niveau .....	21
Faillissementen en potentieel banenverlies.....	22
Algemene cijfers en evoluties m.b.t. faillissementen en banenverlies.....	22
Bedrijven met het grootste banenverlies (top 50) .....	24
Regionale cijfers: faillissementen en jobverlies per sector .....	26
Regionale cijfers: faillissementen per sector en hun verhouding tot het aantal faillissementen in die regio .....	54
Over Graydon.....	68

## Samenvatting

GRAYDON  
open in business

Evolutie faillissementen op jaarbasis  
Évolution des faillites sur base annuelle  
bron/source: Graydon Belgium nv/sa www.graydon.be

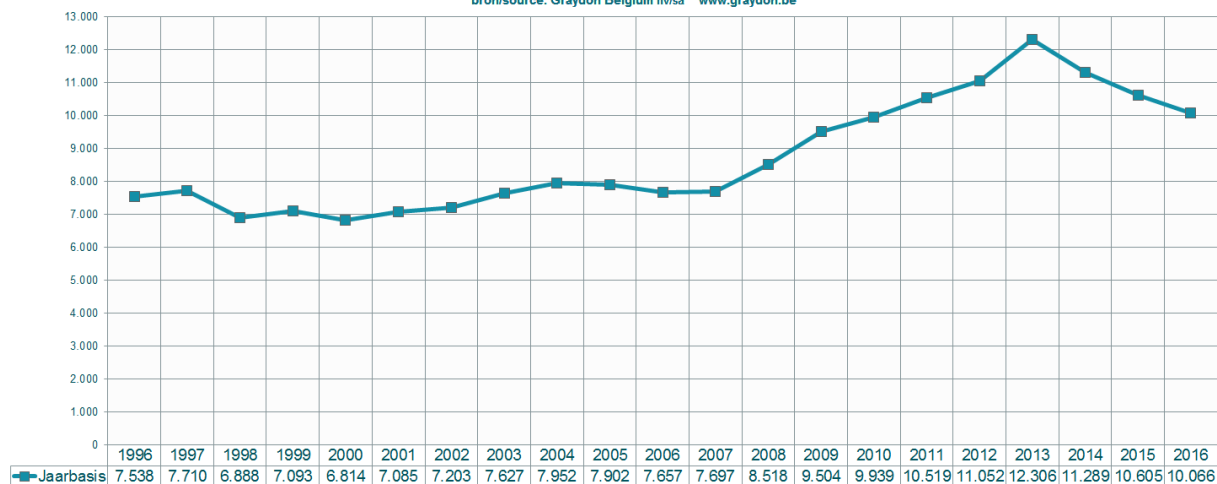

### December

Afgelopen decembermaand 2016 werden 750 faillissementen uitgesproken. Dat zijn er 9,75% minder dan in diezelfde december 2015 toen we er 831 noteerden. *Hiermee lijkt de faillissementenoprisping die we sinds augustus noteren te temperen.*

### 2016

Over het hele jaar 2016 tellen we zo 10.066 bedrijven die de boeken neerlegden, of 5,1% minder dan in 2015 waar we afklokten op 10.605 uitspraken. Op die manier noteren we het laagste aantal faillissementen sinds zes jaar: we moeten inderdaad naar het jaar 2010 terug (9.939 uitspraken) om een kleiner jaartotaal terug te vinden.

Toch moet het dalende jaarcijfer sterk worden genuanceerd: de daling die we voor 2016 noteren is vooral op conto te schrijven van de eerste zeven maanden van het jaar: tot einde juli noteerden we –op de meimaand na– systematisch en maand na maand belangrijke dalingen ten opzichte van dezelfde maanden in 2015.

Vanaf augustus (+20,1%) echter wijzigde de trend fundamenteel en werden we systematisch geconfronteerd met nieuwe stijgingen in de faillissementscijfers. In september noteerden we een stijging ten opzichte van september 2015 met +16,6%, in oktober werd die +16,8%, in november +3,34%. In december zien we dus opnieuw een daling.

Voor de tweede jaarhelft van dit jaar noteren we zo ten opzichte van de tweede jaarhelft 2015 een stijging met +4,9%. Vergelijken we het afgelopen laatste trimester met dat van 2015 dan zien we een stijging met +3,9%.

## Gewesten

De voornoemde trendbreuk zette zich bijzonder scherp door binnen het Brusselse Gewest (augustus +25,86%, september +31,86%, oktober +68%, november + 25,17% en december + 3,7% ) en het Vlaamse Gewest (augustus +22,73%, september +17,32%, oktober +5,51%, november +13,87% en december -17,75% ), maar beduidend minder binnen het Waalse (augustus +12,38%, september +0,7%, oktober +5,62%, november -29,67% en december -1,61%).

Bekijken we de jaartotalen dan zien we binnen het Vlaamse gewest een stijging van het aantal faillissementen met + 0,48% (van 5.363 in 2015 naar 5.389 in 2016), maar binnen het Brusselse gewest nog steeds een daling met - 7,37 % (van 2.172 in 2015 naar 2.012 in 2016) en in het Waalse een daling met -13,93% (van 3.014 in 2015 naar 2.594 in 2016).

Opvallend hierbij is de sterke stijging van het aantal faillissementen binnen de provincie Oost-Vlaanderen (+15,99%), de lichte stijging binnen de provincie Antwerpen (+0,25%) maar eveneens de sterke daling van het aantal faillissementen binnen de provincie Limburg (-14,04%).

## Sectoren

Daar waar nochtans in de meeste sectoren het aantal faillissementen daalt, zien we stijgingen van het aantal faillissementen binnen de horeca. Op federaal niveau gingen dit jaar 1.988 horecazaken over de kop, dat zijn er 74 meer (+4,3%) dan in 2015. Verhoudingsgewijs zien we dat nu 19,75% van alle faillissementen horecazaken zijn: het hoogste cijfer ooit.

Opvallend hierbij is de bijzonder grote toename van het aantal failliete horecazaken in West-Vlaanderen. Binnen deze provincie noteerden we het afgelopen jaar 224 horecazaken die over de kop gingen: ten opzichte van 2015 betekent dit een stijging met 42,7%, bovendien een absoluut record. Van alle faillissementen in West-Vlaanderen was in 2016 26,8% een horecazaak (in 2015 was dat slechts 17,6%).

Deze evolutie is in West-Vlaanderen duidelijk sedert april 2016 ingezet en kan begrepen worden als een direct gevolg van het invoeren van de witte kassa.

Ook In Brussel noteren we hier een indrukwekkende evolutie die echter pas vanaf september is ingezet. Binnen het Brusselse gewest is nu 20,4% van alle faillissementen een horecazaak (in 2015 was dat 16,2%). Hier speelde het invoeren van de witte kassa een slechts beperkte rol terwijl de -indirecte- gevolgen van de aanslagen vooral in het najaar hun tol eisten<sup>1</sup>.

## Jobs

Tijdens 2016 is het mogelijk jobverlies als gevolg van het faillissement van de werkgever voor het 4<sup>e</sup> jaar op rij afgenomen. Afgelopen jaar kwamen ongeveer 20.708 jobs op de tocht te staan door problemen bij de werkgever. Vorig jaar werden er nog 23.050 geteld. Het is zelfs al van 2008 geleden dat er nog minder dan 23.000 banen op jaarbasis rechtstreeks bedreigd werden door het faillissement van de onderneming.

---

<sup>1</sup> Zie hiervoor onder meer de commentaar "Waarom het striktere betaalgedrag van de Brusselse horeca slecht nieuws betekent". <http://public.graydon.be/blog/opinie-waarom-het-striktere-betaalgedrag-van-de-brusselse-horeca-slecht-nieuws-betekent>

De sterkste absolute toename van bedreigde jobs liet zich voelen binnen de horeca waar afgelopen jaar 3.627 vaste betrekkingen in gevaar kwamen, een stijging van 406 eenheden of +12,6%. Ook binnen de sectoren van handelsbemiddeling, sport & recreatie alsook de drukkerijen, media & uitgeverijen kwamen naar verhouding meer jobs op de tocht ten opzichte van 2015.

De bouwsector, als één van de grootste sectoren en belangrijkste werkverschaffers in het land, blijft met 4.053 jobs de rangschikking aanvoeren. Belangrijk om vast te stellen is de consequente daling voor het 4<sup>e</sup> jaar op rij, dit jaar nam het aantal bedreigde jobs af met bijna -15%. Op 4 jaar tijd gaat het om bijna -28% minder verloren jobs.

## Anciënniteit

Zeker sedert de bancaire crisis van 2011 zien we naar verhouding steeds meer oudere bedrijven over de kop gaan. Daar waar we voor de crisisjaren nog ongeveer 7% à 8% faillissementen noteerden bij bedrijven die meer dan 25 jaar oud waren is dit percentage systematisch gestegen. In 2015 noteerden we hier binnen het totale aantal faillissementen een groep van ruim 13,5% dat meer dan een kwarteeuw oud is bij faillissement. Dit cijfer is tijdens 2016 nog verder toegenomen tot iets meer dan 14%.

### Evolutie van het aantal faillissementen per maand Évolution du nombre de faillites par mois

bron / source: Graydon Belgium nv/sa [www.graydon.be](http://www.graydon.be)

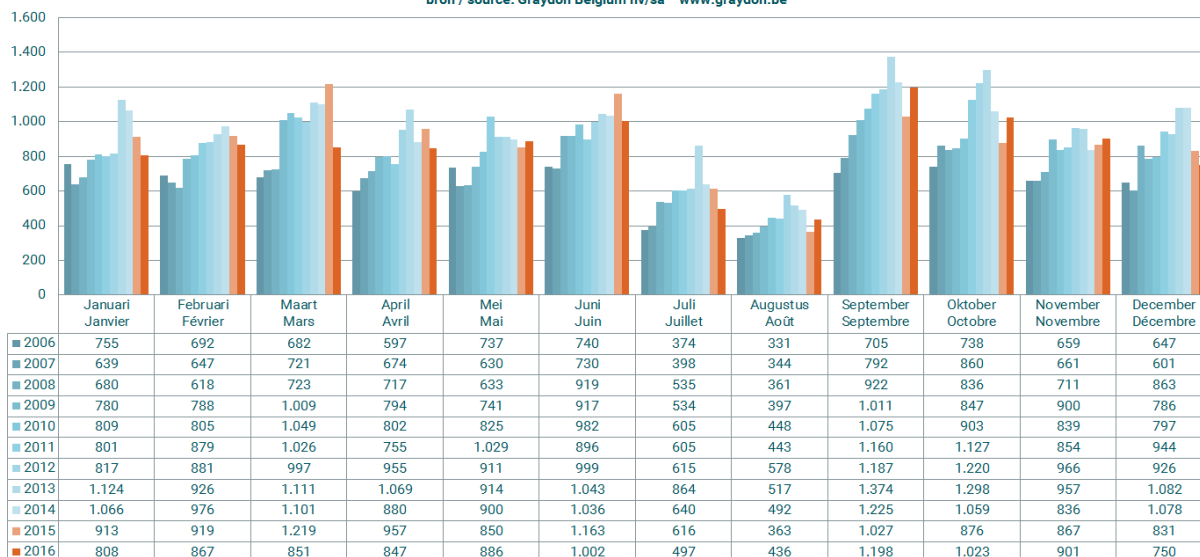

## Evolutie faillissementen per trimester Évolution des faillites par trimestre

bron / source: Graydon Belgium nv/sa [www.graydon.be](http://www.graydon.be)

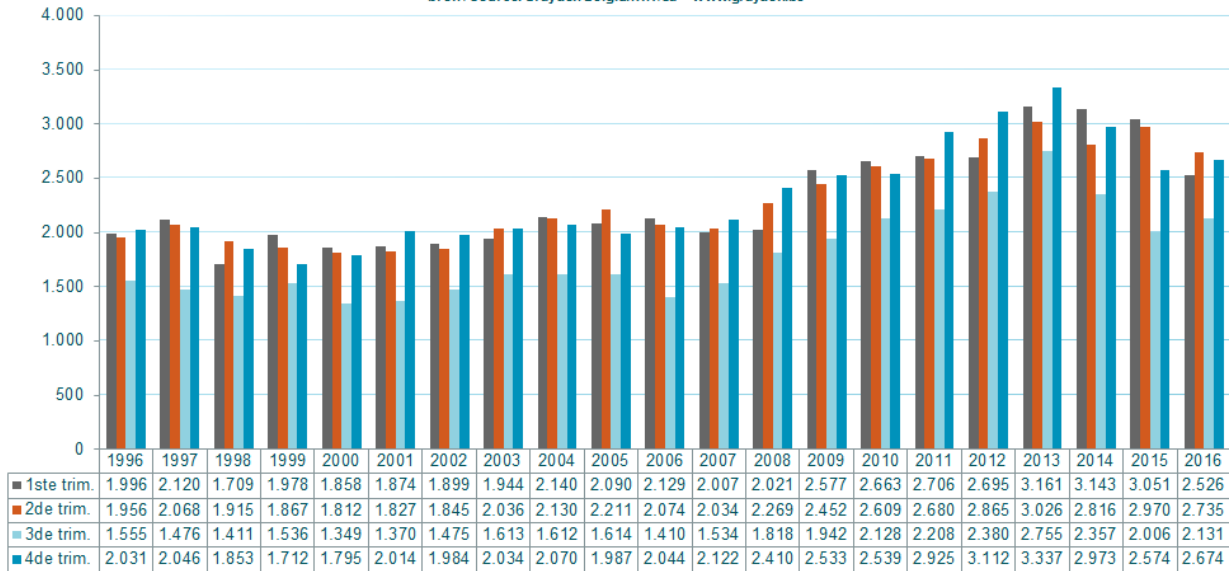

## Geografische tendensen

(\*) Wie de regionale aantallen optelt komt niet exact op het nationale aantal. Dit omdat voor een beperkt aantal bedrijven dat failliet werd verklaard de maatschappelijke zetel niet kan worden bepaald, veelal omdat die zich in het buitenland bevindt terwijl het failliete bedrijf wel degelijk haar activiteit op ons grondgebied uitoefent.

(\*\*) Omwille van de herschikking van de gerechtelijke arrondissementen binnen het Brusselse gewest enerzijds en Halle-Vilvoorde anderzijds, worden de statistieken met betrekking tot deze gebieden afzonderlijk weergegeven.

De bekomen waarden binnen Halle-Vilvoorde zijn aan de provincie Vlaams-Brabant en aan het Vlaamse Gewest gekoppeld. Met betrekking tot de evoluties binnen het gerechtelijk arrondissement Brussel (m.a.w. inclusief Halle-Vilvoorde) dient dus de som gemaakt van de waarden binnen het Brusselse Gewest met de resultaten bekomen voor Halle-Vilvoorde.

### Evolutie op regionaal niveau

Bekijken we de jaartotalen dan zien we binnen **het Vlaamse gewest** een stijging van het aantal faillissementen met + 0,48% (van 5.363 in 2015 naar 5.389 in 2016). Opvallend hierbij is de sterke stijging van het aantal faillissementen binnen de provincie Oost-Vlaanderen (+15,99%), de lichte stijging binnen de provincie Antwerpen (+0,25%) maar eveneens de sterke daling van het aantal faillissementen binnen de provincie Limburg (-14,04%).

Binnen **het Brusselse gewest** noteren we nog steeds een daling met -7,37 % (van 2.172 in 2015 naar 2.012 in 2016) en in het Waalse een daling met -13,93% (van 3.014 in 2015 naar 2.594 in 2016).

De trendwijziging waarbij we vanaf augustus duidelijke stijgingen noteerden zette zich vooral bijzonder scherp door Binnen het Brusselse Gewest (augustus +25,86%, september +31,86%, oktober +68%, november + 25,17% en december + 3,7% ) en in mindere mate binnen het Vlaamse Gewest (augustus +22,73%, september +17,32%, oktober +5,51%, november +13,87% en december -17,75 ).

Binnen **het Waalse** (augustus +12,38%, september +0,7%, oktober +5,62%, november -29,67% en december - 1,61%) was de stijging beperkter en van kortere duur.



## Aantal faillissementen per gewest: Jaarbasis Évolution des faillites dans les régions: Base annuelle

bron/source: Graydon Belgium nv/sa www.graydon.be

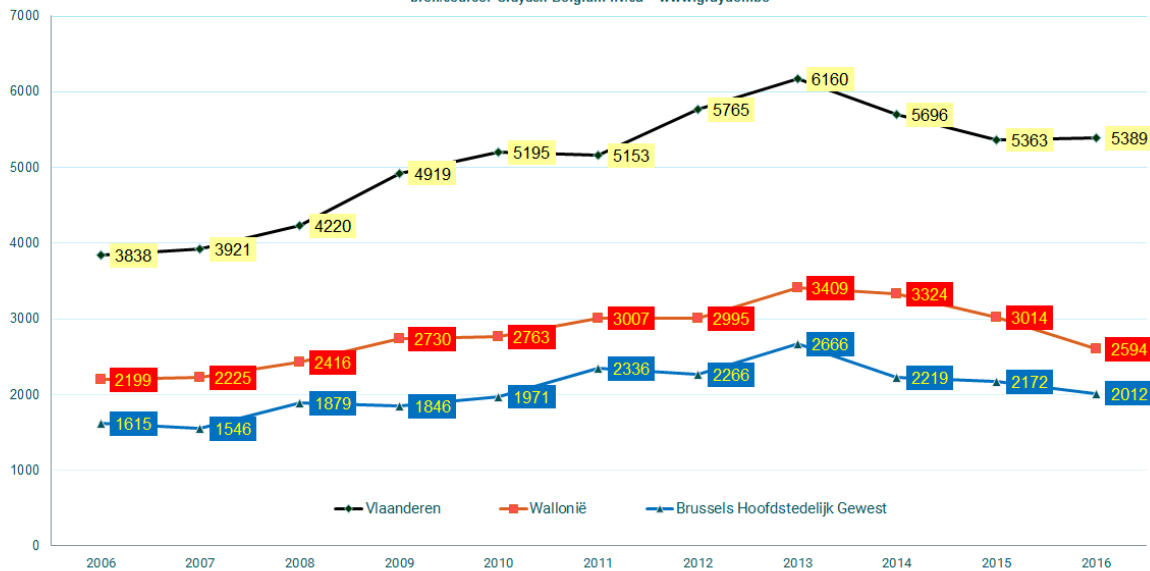

## Evolutie op provinciaal niveau

Januari tot december 2016

GRAYDON  
open in business

### Evolutie faillissementen per provincie: Jaarbasis Évolution des faillites par province: Base annuelle

bron / source: Graydon Belgium nv/sa www.graydon.be



GRAYDON open in business Overzicht faillissementen provincies en gewesten Periode: Jaarbasis	2005	2006	2007	2008	2009	2010	2011	2012	2013	2014	2015	2016	versus 2015	% versus 2015
<b>PROVINCIES</b>														
West-Vlaanderen	682	606	649	711	879	821	832	902	1011	1030	863	<b>836</b>	-27	-3,13%
Oost-Vlaanderen	846	789	851	940	997	1094	1071	1257	1344	1070	1063	<b>1233</b>	170	15,99%
Antwerpen	1618	1473	1568	1557	1860	2020	1915	2154	2279	2174	2031	<b>2036</b>	5	0,25%
Limburg	461	497	448	499	578	696	749	777	866	790	798	<b>686</b>	-112	-14,04%
Vlaams-Brabant (incl. H-V)	488	473	405	513	605	564	586	675	660	632	608	<b>598</b>	-10	-1,64%
Waals-Brabant	332	268	274	299	340	345	359	408	452	416	380	<b>331</b>	-49	-12,89%
Henegouwen	749	700	830	915	1030	994	1106	1072	1182	1161	1029	<b>813</b>	-216	-20,99%
Luik	803	766	704	787	872	901	953	995	1175	1128	1041	<b>930</b>	-111	-10,66%
Luxemburg	137	136	117	110	120	144	161	146	199	172	157	<b>147</b>	-10	-6,37%
Namen	304	329	300	305	368	379	428	374	401	447	407	<b>373</b>	-34	-8,35%
<b>TOTAAL PROVINCIES</b>	<b>6420</b>	<b>6037</b>	<b>6146</b>	<b>6636</b>	<b>7649</b>	<b>7958</b>	<b>8160</b>	<b>8760</b>	<b>9569</b>	<b>9020</b>	<b>8377</b>	<b>7983</b>	-394	-4,70%
<b>GEWESTEN</b>														
Vlaanderen	4095	3838	3921	4220	4919	5195	5153	5765	6160	5696	5363	<b>5389</b>	26	0,48%
Wallonië	2325	2199	2225	2416	2730	2763	3007	2995	3409	3324	3014	<b>2594</b>	-420	-13,93%
Brussels Hoofdstedelijk Gewest	1481	1615	1546	1879	1846	1971	2336	2266	2666	2219	2172	<b>2012</b>	-160	-7,37%
<b>TOTAAL GEWESTEN</b>	<b>7901</b>	<b>7652</b>	<b>7692</b>	<b>8515</b>	<b>9495</b>	<b>9929</b>	<b>10496</b>	<b>11026</b>	<b>12235</b>	<b>11239</b>	<b>10549</b>	<b>9995</b>	-554	-5,25%
Buitenlands of zonder gekend adres in België	1	5	5	3	9	10	23	26	44	50	52	<b>71</b>	19	36,54%
<b>TOTAAL</b>	<b>7902</b>	<b>7657</b>	<b>7697</b>	<b>8518</b>	<b>9504</b>	<b>9939</b>	<b>10519</b>	<b>11052</b>	<b>12279</b>	<b>11289</b>	<b>10601</b>	<b>10066</b>	-535	-5,05%

## Maand december

We zien met betrekking tot afgelopen decembermaand, in vergelijking met december 2015 belangrijke stijgingen van het aantal faillissementen in de provincies, Oost-Vlaanderen (+20,43%) en Luxemburg (+137,5%).

In West-Vlaanderen echter noteren we voor de decembermaand een daling met -14,29%, in Antwerpen zelfs met -33,02% en in Vlaams-Brabant met -37,04%.

GRAYDON open in business Overzicht faillissementen December 2016	2005	2006	2007	2008	2009	2010	2011	2012	2013	2014	2015	2016	versus 2015	% versus 2015
<b>PROVINCIES</b>														
West-Vlaanderen	58	44	50	80	85	85	85	97	98	105	63	54	-9	-14,29%
Oost-Vlaanderen	62	62	61	75	74	92	104	106	129	69	93	112	19	20,43%
Antwerpen	160	113	118	148	143	163	188	172	199	227	215	144	-71	-33,02%
Limburg	45	41	33	56	54	57	70	56	55	58	54	50	-4	-7,41%
Vlaams-Brabant (incl. H-V)	43	42	21	70	62	42	38	49	58	71	54	34	-20	-37,04%
Waals-Brabant	24	21	17	40	25	33	21	37	43	33	23	19	-4	-17,39%
Henegouwen	51	51	78	92	71	66	82	81	116	78	63	50	-13	-20,63%
Luik	60	81	60	76	73	64	73	62	106	100	69	72	3	4,35%
Luxemburg	11	13	9	8	10	11	16	18	18	13	8	19	11	137,50%
Namen	31	21	25	30	30	39	33	25	38	22	23	23	0	0,00%
<b>TOTAAL PROVINCIES</b>	<b>545</b>	<b>489</b>	<b>472</b>	<b>675</b>	<b>627</b>	<b>652</b>	<b>710</b>	<b>703</b>	<b>860</b>	<b>776</b>	<b>665</b>	<b>577</b>	<b>-88</b>	<b>-13,23%</b>
<b>GEWESTEN</b>														
Vlaanderen	368	302	283	429	418	439	485	480	539	530	479	394	-85	-17,75%
Wallonië	177	187	189	246	209	213	225	223	321	246	186	183	-3	-1,61%
Brussels Hoofdstedelijk Gewest	135	158	129	188	158	145	233	222	219	294	162	168	6	3,70%
<b>TOTAAL GEWESTEN</b>	<b>680</b>	<b>647</b>	<b>601</b>	<b>863</b>	<b>785</b>	<b>797</b>	<b>943</b>	<b>925</b>	<b>1079</b>	<b>1070</b>	<b>827</b>	<b>745</b>	<b>-82</b>	<b>-9,92%</b>
Buitenlands of zonder gekend adres in België	0	0	0	0	1	0	1	1	3	8	4	5	1	25,00%
<b>TOTAAL</b>	<b>680</b>	<b>647</b>	<b>601</b>	<b>863</b>	<b>786</b>	<b>797</b>	<b>944</b>	<b>926</b>	<b>1082</b>	<b>1078</b>	<b>831</b>	<b>750</b>	<b>-81</b>	<b>-9,75%</b>

## Evolutie op arrondissementsniveau

(\*\*) Omwille van de vele vragen met betrekking tot de evoluties binnen het Brusselse gewest enerzijds en Halle-Vilvoorde anderzijds, worden de statistieken met betrekking tot deze gebieden afzonderlijk weergegeven. De bekomen waarden binnen Halle-Vilvoorde zijn aan de provincie Vlaams-Brabant en aan het Vlaamse Gewest gekoppeld. Met betrekking tot de evoluties binnen het gerechtelijk arrondissement Brussel (m.a.w. inclusief Halle-Vilvoorde) dient dus de som gemaakt van de waarden binnen het Brusselse Gewest met de resultaten bekomen voor Halle-Vilvoorde.

### Jaarbasis

GRAYDON open in business Overzicht faillissementen Periode: Jaarbasis	2005	2006	2007	2008	2009	2010	2011	2012	2013	2014	2015	2016	% versus 2015
<b>Brussel Hoofdstad (excl. H-V)</b>													
BRUSSEL	1481	1615	1546	1879	1846	1971	2336	2266	2666	2219	2172	2012	-7,37%
<b>TOTAAL</b>	<b>1481</b>	<b>1615</b>	<b>1546</b>	<b>1879</b>	<b>1846</b>	<b>1971</b>	<b>2336</b>	<b>2266</b>	<b>2666</b>	<b>2219</b>	<b>2172</b>	<b>2012</b>	<b>-7,37%</b>
<b>Vlaams-Brabant (incl. H-V)</b>													
LEUVEN	246	225	167	195	274	234	284	317	311	322	290	306	5,52%
HALLE-VILVOORDE	242	248	238	318	331	330	302	358	349	310	318	292	-8,18%
<b>TOTAAL</b>	<b>488</b>	<b>473</b>	<b>405</b>	<b>513</b>	<b>605</b>	<b>564</b>	<b>586</b>	<b>675</b>	<b>660</b>	<b>632</b>	<b>608</b>	<b>598</b>	<b>-1,64%</b>
<b>Waals-Brabant</b>													
NIJVEL	332	268	274	299	340	345	359	408	452	416	380	331	-12,89%
<b>TOTAAL</b>	<b>332</b>	<b>268</b>	<b>274</b>	<b>299</b>	<b>340</b>	<b>345</b>	<b>359</b>	<b>408</b>	<b>452</b>	<b>416</b>	<b>380</b>	<b>331</b>	<b>-12,89%</b>
<b>Antwerpen</b>													
ANTWERPEN	1143	1063	1103	1090	1314	1453	1330	1492	1528	1526	1372	1424	3,79%
MECHELEN	183	160	207	165	206	192	186	275	252	266	247	212	-14,17%
TURNHOUT	292	250	258	302	340	375	399	387	499	382	412	400	-2,91%
<b>TOTAAL</b>	<b>1618</b>	<b>1473</b>	<b>1568</b>	<b>1557</b>	<b>1860</b>	<b>2020</b>	<b>1915</b>	<b>2154</b>	<b>2279</b>	<b>2174</b>	<b>2031</b>	<b>2036</b>	<b>-0,25%</b>
<b>West-Vlaanderen</b>													
BRUGGE	192	193	189	227	255	239	244	254	296	275	280	254	-9,29%
IEPER	43	30	40	40	56	51	48	63	64	64	44	54	22,73%
KORTRIJK	259	245	234	232	339	310	303	348	362	407	299	306	2,34%
OOSTENDE	128	76	122	135	144	135	153	159	165	209	176	147	-16,48%
VEURNE	60	62	64	77	85	86	84	78	124	75	64	75	17,19%
<b>TOTAAL</b>	<b>682</b>	<b>606</b>	<b>649</b>	<b>711</b>	<b>879</b>	<b>821</b>	<b>832</b>	<b>902</b>	<b>1011</b>	<b>1030</b>	<b>863</b>	<b>836</b>	<b>-3,13%</b>
<b>Oost-Vlaanderen</b>													
AALST	94	103	114	114	156	145	137	204	172	168	151	120	-20,53%
DENDERMONDE	126	96	118	117	136	153	183	192	198	138	110	147	33,64%
GENT	398	374	367	432	407	480	418	482	557	446	512	582	13,67%
OUDENAARDE	80	81	94	93	90	108	105	117	134	124	97	150	54,64%
SINT-NIKLAAS	148	135	158	184	208	208	228	262	283	194	193	234	21,24%
<b>TOTAAL</b>	<b>846</b>	<b>789</b>	<b>851</b>	<b>940</b>	<b>997</b>	<b>1094</b>	<b>1071</b>	<b>1257</b>	<b>1344</b>	<b>1070</b>	<b>1063</b>	<b>1233</b>	<b>15,99%</b>
<b>Limburg</b>													
HASSELT	282	269	264	271	318	354	415	433	486	448	446	369	-17,26%
TONGEREN	179	228	184	228	260	342	334	344	380	342	352	317	-9,94%
<b>TOTAAL</b>	<b>461</b>	<b>497</b>	<b>448</b>	<b>499</b>	<b>578</b>	<b>696</b>	<b>749</b>	<b>777</b>	<b>866</b>	<b>790</b>	<b>798</b>	<b>686</b>	<b>-14,04%</b>
<b>Henegouwen</b>													
CHARLEROI	326	287	373	391	476	406	481	435	556	492	387	321	-17,05%
BERGEN	228	227	265	307	312	336	326	385	355	377	372	302	-18,82%
DOORNIK	195	186	192	217	242	252	299	252	271	292	270	190	-29,68%
<b>TOTAAL</b>	<b>749</b>	<b>700</b>	<b>830</b>	<b>915</b>	<b>1030</b>	<b>994</b>	<b>1106</b>	<b>1072</b>	<b>1182</b>	<b>1161</b>	<b>1029</b>	<b>813</b>	<b>-20,99%</b>
<b>Luik</b>													
HOEI	84	74	87	77	84	98	118	108	142	136	105	119	13,33%
LUIK	531	519	451	537	567	575	637	694	793	776	714	634	-11,20%
VERVIERS	147	133	139	134	174	188	162	157	209	174	176	157	-10,80%
EUPEN	41	40	27	39	47	40	36	36	31	42	46	20	-56,52%
<b>TOTAAL</b>	<b>803</b>	<b>766</b>	<b>704</b>	<b>787</b>	<b>872</b>	<b>901</b>	<b>953</b>	<b>995</b>	<b>1175</b>	<b>1128</b>	<b>1041</b>	<b>930</b>	<b>-10,66%</b>
<b>Luxemburg</b>													
AARLEN	48	48	41	32	47	55	55	63	63	63	61	47	-22,95%
MARCHE-EN-FAMENNE	55	52	39	37	41	49	49	37	79	65	46	55	19,57%
NEUFCHATEAU	34	36	37	41	32	40	57	46	57	44	50	45	-10,00%
<b>TOTAAL</b>	<b>137</b>	<b>136</b>	<b>117</b>	<b>110</b>	<b>120</b>	<b>144</b>	<b>161</b>	<b>146</b>	<b>199</b>	<b>172</b>	<b>157</b>	<b>147</b>	<b>-6,37%</b>
<b>Namen</b>													
DINANT	124	106	101	116	138	135	161	135	153	136	146	127	-13,01%
NAMEN	180	223	199	189	230	244	267	239	248	311	261	246	-5,75%
<b>TOTAAL</b>	<b>304</b>	<b>329</b>	<b>300</b>	<b>305</b>	<b>368</b>	<b>379</b>	<b>428</b>	<b>374</b>	<b>401</b>	<b>447</b>	<b>407</b>	<b>373</b>	<b>-8,35%</b>

## Maand december

GRAYDON open in business Overzicht faillissementen December 2016	2005	2006	2007	2008	2009	2010	2011	2012	2013	2014	2015	2016	dif.	%
<b>Brussel Hoofdstad</b>														
BRUSSEL	135	158	129	188	158	145	233	222	219	294	162	168	6	3,7%
<b>TOTAAL</b>	<b>135</b>	<b>158</b>	<b>129</b>	<b>188</b>	<b>158</b>	<b>145</b>	<b>233</b>	<b>222</b>	<b>219</b>	<b>294</b>	<b>162</b>	<b>168</b>	<b>6</b>	<b>3,7%</b>
<b>Vlaams-Brabant</b>														
LEUVEN	23	21	12	30	23	12	17	20	18	39	29	21	-8	-27,6%
HALLE-VILVOORDE	20	21	9	40	39	30	21	29	40	32	25	13	-12	-48,0%
<b>TOTAAL</b>	<b>43</b>	<b>42</b>	<b>21</b>	<b>70</b>	<b>62</b>	<b>42</b>	<b>38</b>	<b>49</b>	<b>58</b>	<b>71</b>	<b>54</b>	<b>34</b>	<b>-20</b>	<b>-37,0%</b>
<b>Waals-Brabant</b>														
NIJVEL	24	21	17	40	25	33	21	37	43	33	23	19	-4	-17,4%
<b>TOTAAL</b>	<b>24</b>	<b>21</b>	<b>17</b>	<b>40</b>	<b>25</b>	<b>33</b>	<b>21</b>	<b>37</b>	<b>43</b>	<b>33</b>	<b>23</b>	<b>19</b>	<b>-4</b>	<b>-17,4%</b>
<b>Antwerpen</b>														
ANTWERPEN	122	89	82	107	102	116	144	110	131	178	142	104	-38	-26,8%
MECHELEN	16	7	26	13	15	8	11	28	33	22	27	17	-10	-37,0%
TURNHOUT	22	17	10	28	26	39	33	34	35	27	46	23	-23	-50,0%
<b>TOTAAL</b>	<b>160</b>	<b>113</b>	<b>118</b>	<b>148</b>	<b>143</b>	<b>163</b>	<b>188</b>	<b>172</b>	<b>199</b>	<b>227</b>	<b>215</b>	<b>144</b>	<b>-71</b>	<b>-33,0%</b>
<b>West-Vlaanderen</b>														
BRUGGE	17	19	14	33	26	21	22	25	22	20	22	20	-2	-9,1%
IEPER	5	4	2	6	3	5	4	7	7	5	3	2	-1	-33,3%
KORTRIJK	19	12	16	22	39	35	35	44	39	45	18	25	7	38,9%
OOSTENDE	15	6	9	10	8	16	18	10	24	27	15	4	-11	-73,3%
VEURNE	2	3	9	9	9	8	6	11	6	8	5	3	-2	-40,0%
<b>TOTAAL</b>	<b>58</b>	<b>44</b>	<b>50</b>	<b>80</b>	<b>85</b>	<b>85</b>	<b>85</b>	<b>97</b>	<b>98</b>	<b>105</b>	<b>63</b>	<b>54</b>	<b>-9</b>	<b>-14,3%</b>
<b>Oost-Vlaanderen</b>														
AALST	9	14	10	6	10	7	12	20	18	9	15	12	-3	-20,0%
DENDERMONDE	9	7	10	16	8	16	17	19	24	3	6	12	6	100,0%
GENT	26	26	25	30	30	45	38	35	47	34	50	41	-9	-18,0%
OUDENAARDE	8	8	6	6	9	11	11	10	16	9	8	17	9	112,5%
SINT-NIKLAAS	10	7	10	17	17	13	26	22	24	14	14	30	16	114,3%
<b>TOTAAL</b>	<b>62</b>	<b>62</b>	<b>61</b>	<b>75</b>	<b>74</b>	<b>92</b>	<b>104</b>	<b>106</b>	<b>129</b>	<b>69</b>	<b>93</b>	<b>112</b>	<b>19</b>	<b>20,4%</b>
<b>Limburg</b>														
HASSEL	28	27	21	27	32	30	39	32	30	40	35	32	-3	-8,6%
TONGEREN	17	14	12	29	22	27	31	24	25	18	19	18	-1	-5,3%
<b>TOTAAL</b>	<b>45</b>	<b>41</b>	<b>33</b>	<b>56</b>	<b>54</b>	<b>57</b>	<b>70</b>	<b>56</b>	<b>55</b>	<b>58</b>	<b>54</b>	<b>50</b>	<b>-4</b>	<b>-7,4%</b>
<b>Henegouwen</b>														
CHARLEROI	18	17	38	47	32	28	32	29	59	37	20	21	1	5,0%
BERGEN	9	15	29	22	20	17	26	33	28	26	21	21	0	0,0%
DOORNIK	24	19	11	23	19	21	24	19	29	15	22	8	-14	-63,6%
<b>TOTAAL</b>	<b>51</b>	<b>51</b>	<b>78</b>	<b>92</b>	<b>71</b>	<b>66</b>	<b>82</b>	<b>81</b>	<b>116</b>	<b>78</b>	<b>63</b>	<b>50</b>	<b>-13</b>	<b>-20,6%</b>
<b>Luik</b>														
HOEI	6	3	5	5	7	8	9	13	7	14	4	10	6	150,0%
LUIK	44	59	43	61	49	38	49	37	73	74	46	48	2	4,3%
VERVIERS	8	13	10	7	13	17	14	12	23	9	15	13	-2	-13,3%
EUPEN	2	6	2	3	4	1	1	0	3	3	4	1	-3	-75,0%
<b>TOTAAL</b>	<b>60</b>	<b>81</b>	<b>60</b>	<b>76</b>	<b>73</b>	<b>64</b>	<b>73</b>	<b>62</b>	<b>106</b>	<b>100</b>	<b>69</b>	<b>72</b>	<b>3</b>	<b>4,3%</b>
<b>Luxemburg</b>														
AARLEN	5	4	5	2	5	1	5	9	4	5	4	2	-2	-50,0%
MARCHE-EN-FAMENNE	3	6	3	4	3	5	5	4	8	4	0	10	10	#DIV/0!
NEUFCHATEAU	3	3	1	2	2	5	6	5	6	4	4	7	3	75,0%
<b>TOTAAL</b>	<b>11</b>	<b>13</b>	<b>9</b>	<b>8</b>	<b>10</b>	<b>11</b>	<b>16</b>	<b>18</b>	<b>18</b>	<b>13</b>	<b>8</b>	<b>19</b>	<b>11</b>	<b>137,5%</b>
<b>Namen</b>														
DINANT	12	8	7	10	9	14	10	12	18	5	10	10	0	0,0%
NAMEN	19	13	18	20	21	25	23	13	20	17	13	13	0	0,0%
<b>TOTAAL</b>	<b>31</b>	<b>21</b>	<b>25</b>	<b>30</b>	<b>30</b>	<b>39</b>	<b>33</b>	<b>25</b>	<b>38</b>	<b>22</b>	<b>23</b>	<b>23</b>	<b>0</b>	<b>0,0%</b>

## Evolutie faillissementen per rechtsvorm

### Evolutie faillissementen volgens rechtsvorm: Jaarbasis Evolution des faillites selon forme juridique: Base annuelle

bron/source: Graydon Belgium nv/sa www.graydon.be

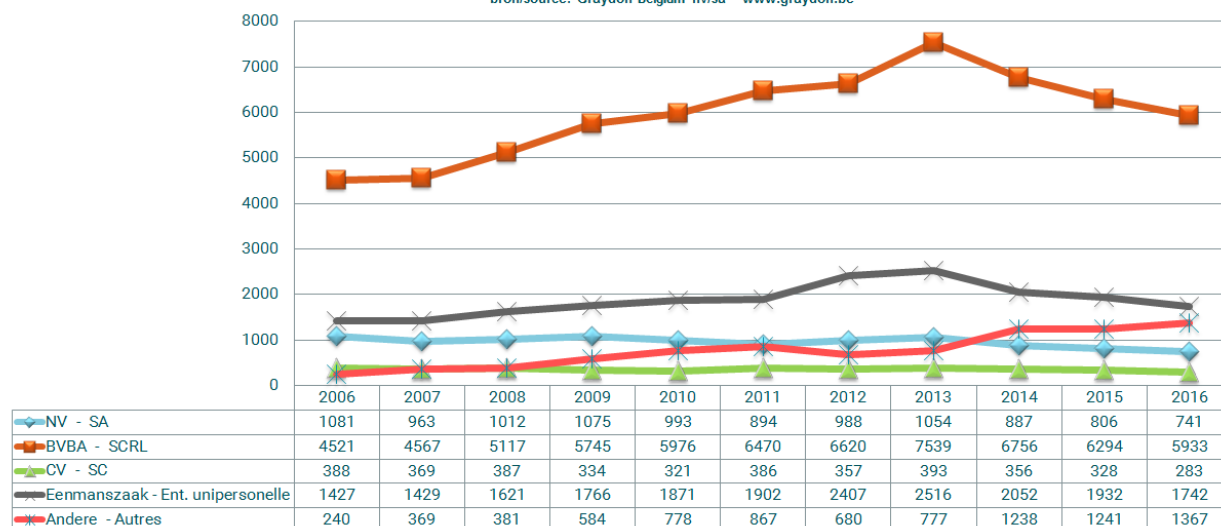

Bekijken we de gefailleerde bedrijven op niveau van rechtsvorm, dan zien we **enkel het aandeel van bedrijven, met een minder klassieke rechtsvorm, zowel in absolute cijfers als in percentage, stijgen**. Zo gingen er van januari tot december met 1.367 bedrijven nooit eerder méér bedrijven over de kop die *geen* NV's, BVBA's, CV's of Eenmanszaken zijn tegen 1.241 verleden jaar (of 11,7% van het totaal aantal faillissementen over de periode januari november 2015 tegen 13,6% over diezelfde periode in 2016).

Onder deze minder courante rechtsvormen tellen we in 2016 onder meer 499 Commanditaire Vennootschappen, 259 Vennootschappen Onder Firma's, 22 verenigingen naar buitenlands recht (dit zijn bedrijven met exploitatie in België maar met zetel in het buitenland), 7 Europese Economische samenwerkingsverbanden...

Daarnaast telden we met 566 faillissementen van natuurlijke personen het hoogste aantal ooit. Vorig jaar ging het om 497 cases.

## Aandeel faillissementen volgens rechtsvorm: Jaarbasis Repartition des faillites selon forme juridique: Base annuelle

bron/source: Graydon Belgium nv/sa www.graydon.be

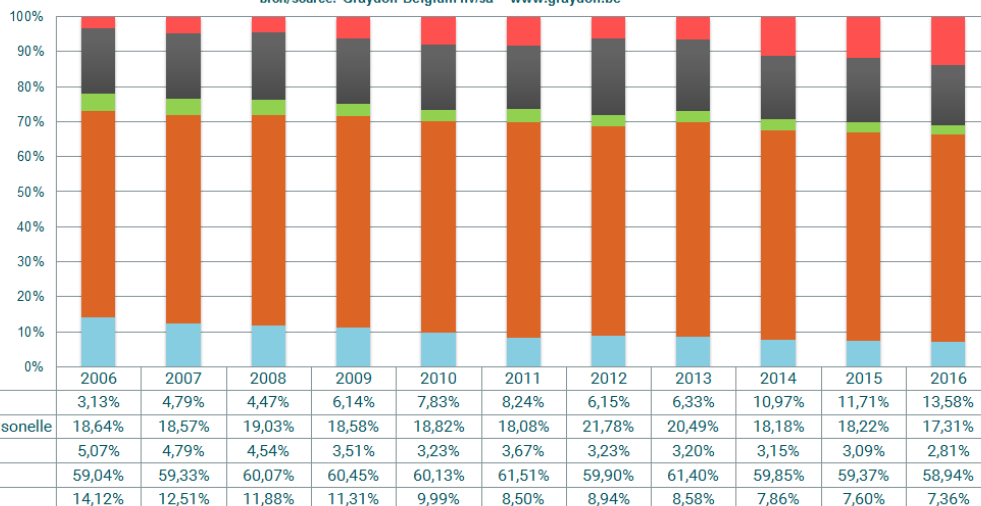

## Evolutie faillissementen per leeftijd

Zeker sedert de bancaire crisis van 2011 zien we naar verhouding steeds meer oudere bedrijven over de kop gaan. Daar waar we voor de crisisjaren nog ongeveer 7% à 8% faillissementen noteerden bij bedrijven die meer dan 25 jaar oud waren is dit percentage systematisch gestegen. In 2015 noteerden we hier binnen het totale aantal faillissementen een groep van ruim 13,5% dat meer dan een kwarteeuw oud is bij faillissement. Dit cijfer is tijdens 2016 nog verder toegenomen tot iets meer dan 14%.

Hoewel deze tendens in de drie regio's licht stijgend is zien we vooral in Vlaanderen een belangrijke evolutie ter zake: 17,39% van de sinds januari failliet verklaarde ondernemingen is er ouder dan 25 jaar tegen 12,07% in Wallonië. In Brussel is het aandeel van oude ondernemingen beduidend kleiner met 7,55%.

Echter: daar waar de meerjarige tendens met betrekking tot die oudere bedrijven in Vlaanderen nog in stijgende lijn zit, zien we een licht dalende tendens binnen het Brusselse gewest (van 7,83% in 2015 naar 7,55% in 2016) en in Wallonië (van 12,38% naar 12,07%).

**België : % leeftijdscategorie van gefailleerde ondernemingen**  
**Belgique: l'ancienneté des entreprises en faillite (%)**

Bron/source: Graydon Belgium nv/sa www.graydon.be

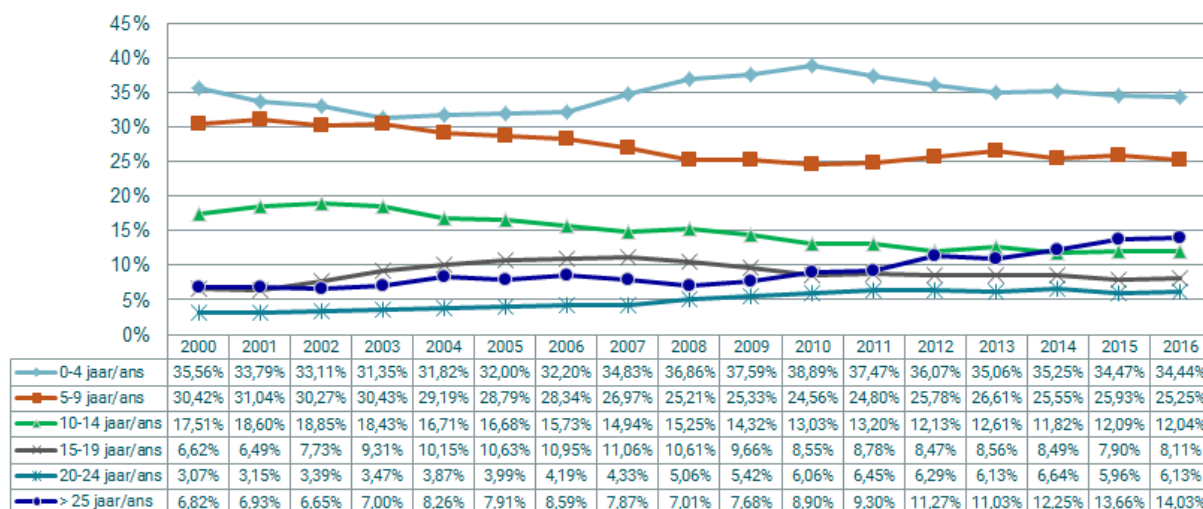

De startende ondernemingen (jonger dan 5 jaar) bereiken een aandeel van ongeveer één derde van het aantal faillissementen. In crisisjaren 2009-2010 moest bijna 4 op 10 van de nieuwe ondernemingen binnen de 5 jaar opnieuw de deuren sluiten, dat cijfer is de laatste jaren teruggelopen tot ongeveer 34% of ruim 1 op 3 in 2015 en 2016.

De tendens in dit cijfer is ook opnieuw licht verschillend al naargelang de regio: in Vlaanderen steeg het aandeel afgelopen jaar van 31,3% naar 32,3%, in Brussel daalde het cijfer lichtjes van 38,67% naar 38,27% en in Wallonië was er eveneens sprake van een daling van 37,06% naar 35,97%.



## Vlaams Gewest: % leeftijdscategorie van gefailleerde ondernemingen Région flamande: l'ancienneté des entreprises en faillite (%)

Bron/source: Graydon Belgium nv/sa [www.graydon.be](http://www.graydon.be)

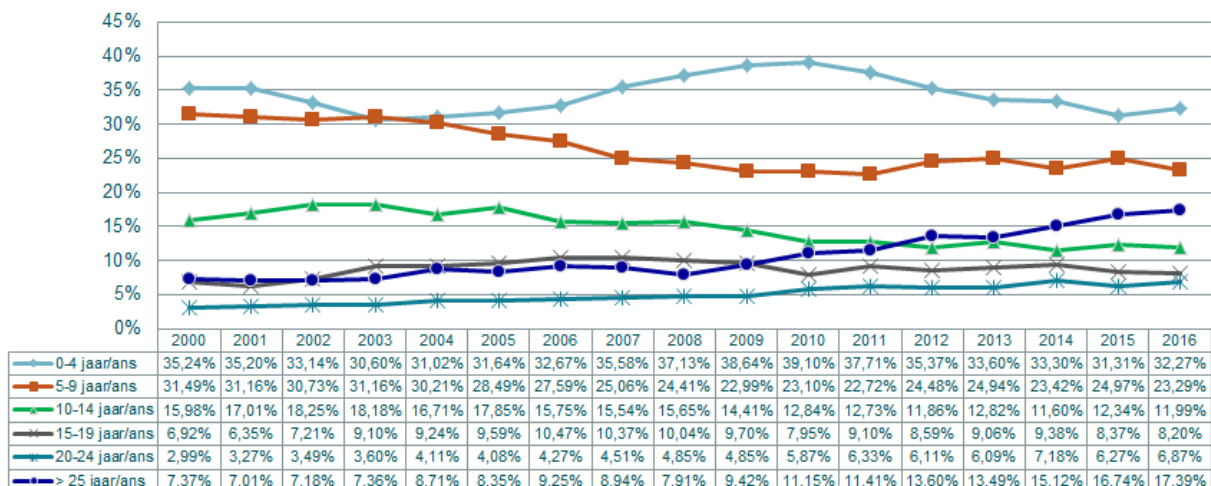

## Brussels Gewest: % leeftijdscategorie van gefailleerde ondernemingen Région Bruxelles-Capital: l'ancienneté des entreprises en faillite (%)

Bron/source: Graydon Belgium nv/sa [www.graydon.be](http://www.graydon.be)

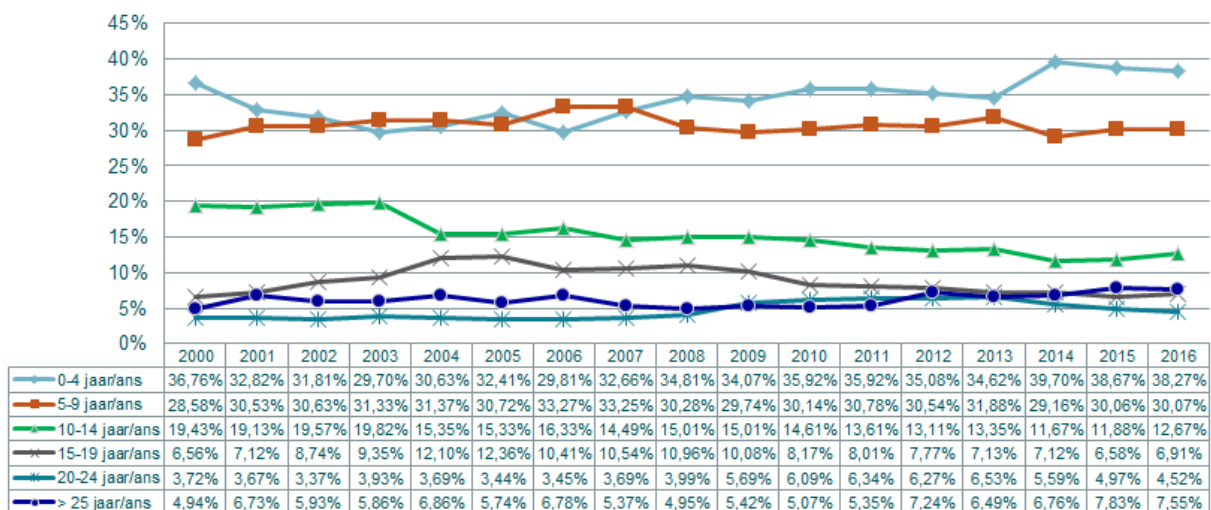

**Waals Gewest: % leeftijdscategorie van gefailleerde ondernemingen**  
**Région wallonne: l'ancienneté des entreprises en faillite (%)**

Bron/source: Graydon Belgium nv/sa www.graydon.be

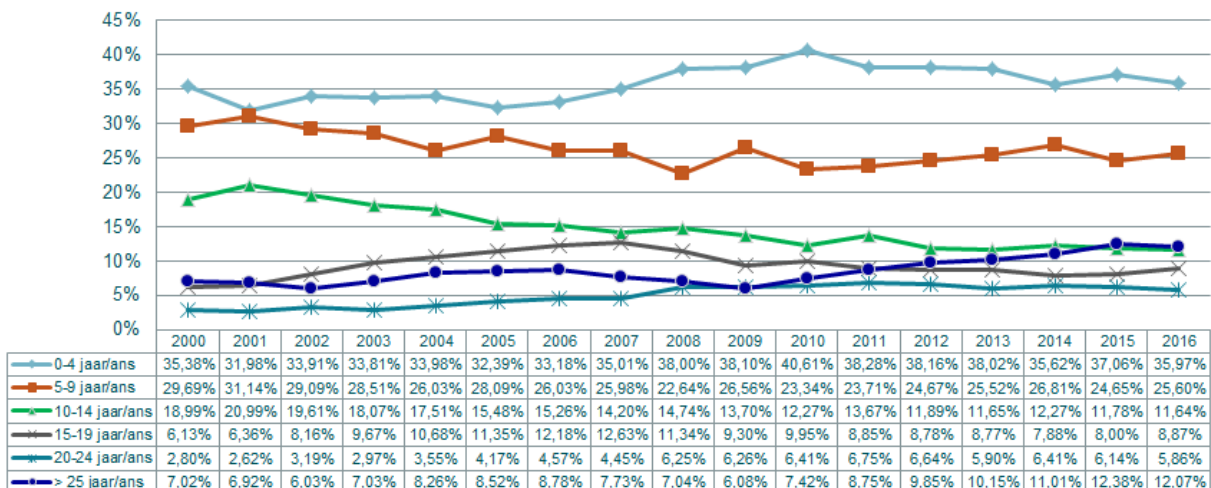

## Sectorale tendensen<sup>2</sup>

Daar waar nochtans in de meeste sectoren het aantal faillissementen daalt, zien we stijgingen van het aantal faillissementen binnen de horeca. Op federaal niveau gingen dit jaar 1.988 horecazaken over de kop, dat zijn er 74 meer (+4,3%) dan in 2015. Verhoudingsgewijs zien we dat nu 19,75% van alle faillissementen horecazaken zijn: het hoogste cijfer ooit. In 2016 gingen er binnen de horeca 3.627 jobs verloren als direct gevolg van het faillissement: een stijging ten opzichte van 2015 met +12,9%.

Opvallend hierbij is de bijzonder grote toename van het aantal failliete horecazaken in West-Vlaanderen (zie hiervoor de tabellen onder het onderdeel 'Regionale cijfers: faillissementen en jobverlies per sector'). Binnen deze provincie noteerden we het afgelopen jaar 224 horecazaken die over de kop gingen: ten opzichte van 2015 betekent dit een stijging met 42,7%, bovendien een absoluut record. Van alle faillissementen in West-Vlaanderen was in 2016 26,8% een horecazaak (in 2015 was dat slechts 17,6%). Deze evolutie is duidelijk sedert april 2016 ingezet en kan begrepen worden als een direct gevolg van het invoeren van de witte kassa. Bovendien gaat (het om beduidend grotere zaken: het jobverlies als gevolg van het faillissement van de horecazaak steeg van 250 jobs in 2015 naar 445 in 2016 (+78%).

In Oost-Vlaanderen (+14,2%) was die stijging minder spectaculair, in Antwerpen (+5,2%) beperkt.

Ook in Brussel noteren we hier een indrukwekkende evolutie die echter pas vanaf september is ingezet. Binnen het Brusselse gewest, waar we in 2016 411 faillissementen of +14,2% meer dan in 2015 noteerden, is nu 20,4% van alle faillissementen een horecazaak (in 2015 was dat 16,2%). Hier speelde het invoeren van de witte kassa een slechts beperkte rol terwijl de –indirecte– gevolgen van de aanslagen vooral in het najaar hun tol eisten: we noteerden een verdere daling van het aantal failliete horecazaken tot juli en een forse stijging in september.

Even opvallend is dat andere Brusselse sectoren waarvan even goed vermoed werd dat de aanslagen zwaar zouden doorwegen niet onmiddellijk als dusdanig in de statistieken terug te vinden zijn: zo daalde het aantal faillissementen binnen de kleinhandel er met – 11,2%. Echter: het gaat om beduidend grotere zaken; het aantal verloren jobs als gevolg van het faillissement steeg in 2016 en in vergelijking met 2015 van 498 jobs naar 736 (+47,8%)

Omgekeerd zien we belangrijke dalingen binnen de bouwnijverheid (-155 of -6,3%), de zakelijke dienstverlening (-100 of -7,1%), de kleinhandel (-7,8%) en de transportsector (-67 of -12,8%).

---

<sup>2</sup> Zie ook de tabellensets onder het onderdeel 'Regionale cijfers: faillissementen en jobverlies per sector', achteraan deze studie

**Tendensen binnen de hoofdsectoren: ruwe opdeling**

**Evolutie faillissementen hoofdsectoren: Jaarbasis**  
**Evolution des faillites secteurs d'activité principales: Base annuelle**

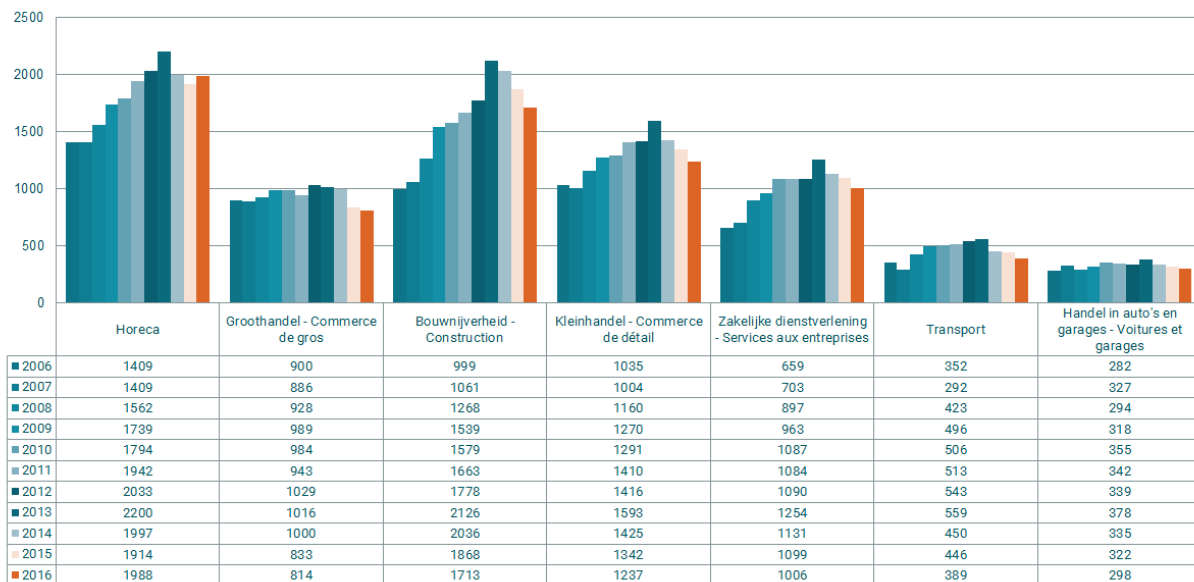

**Tendensen binnen de sectoren: fijne opdeling (nace 5 digits) op federaal niveau**

GRAYDON  
open in business

**Aandeel van de sectoren (NACE-5) in het aantal faillissementen voor de periode Jaarbasis (TOP 50)**

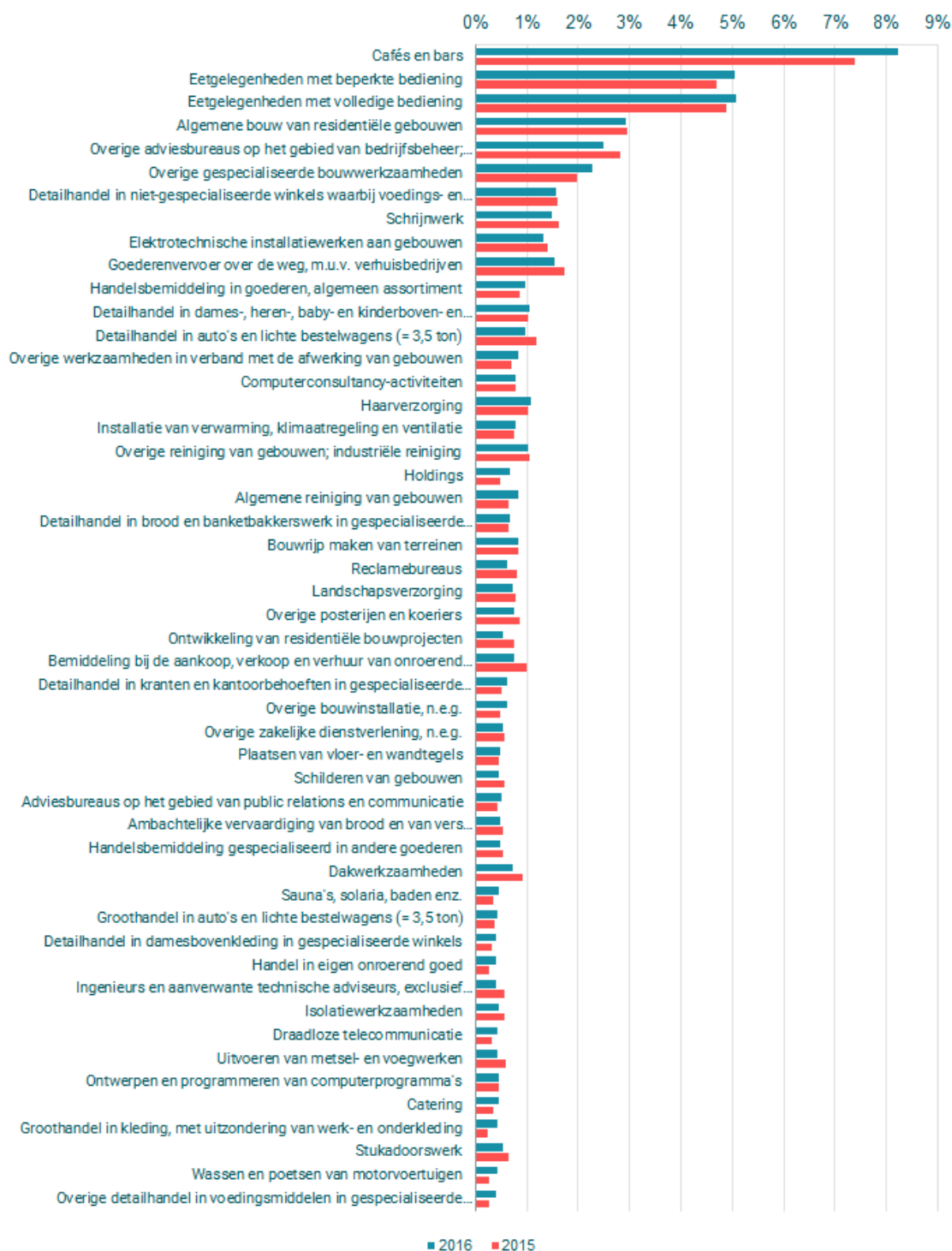

## Faillissementen en potentieel banenverlies

### Algemene cijfers en evoluties m.b.t. faillissementen en banenverlies

Tijdens 2016 is het mogelijk jobverlies als gevolg van het faillissement van de werkgever voor het 4<sup>e</sup> jaar op rij afgenomen. Afgelopen jaar kwamen ongeveer 20.708 jobs op de tocht te staan door problemen bij de werkgever. Vorig jaar werden er nog 23.050 geteld. Het is zelfs al van 2008 geleden dat er nog minder dan 23.000 banen op jaarbasis rechtstreeks bedreigd werden door het faillissement van de onderneming.

*Kanttekening hierbij is evenwel dat er met dit cijfer geen rekening gehouden met de banen die verloren gingen door de verschillende sluitingen en herstructureringen die 2016 gekend heeft.*

De sterkste absolute toename van bedreigde jobs liet zich voelen binnen de horeca waar afgelopen jaar 3.627 vaste betrekkingen in gevaar kwamen, een stijging van 406 eenheden of +12,6%. Ook binnen de sectoren van handelsbemiddeling, sport & recreatie alsook de drukkerijen, media & uitgeverijen kwamen naar verhouding meer jobs op de tocht ten opzichte van 2015.

De bouwsector, als één van de grootste sectoren en belangrijkste werkverschaffers in het land, blijft met 4.053 jobs de rangschikking aanvoeren. Belangrijk om vast te stellen is de consequente daling voor het 4<sup>e</sup> jaar op rij, dit jaar nam het aantal bedreigde jobs af met bijna -15%. Op 4 jaar tijd gaat het om bijna -28% minder verloren jobs.

**Regionaal aantal jobs op de tocht als gevolg van het faillissement van de werkgever: Jaarbasis**  
**Nombre d'emplois mis en cause par la faillite de l'employeur au niveau régional: Base annuelle**

bron/source: Graydon Belgium nv/sa www.graydon.be

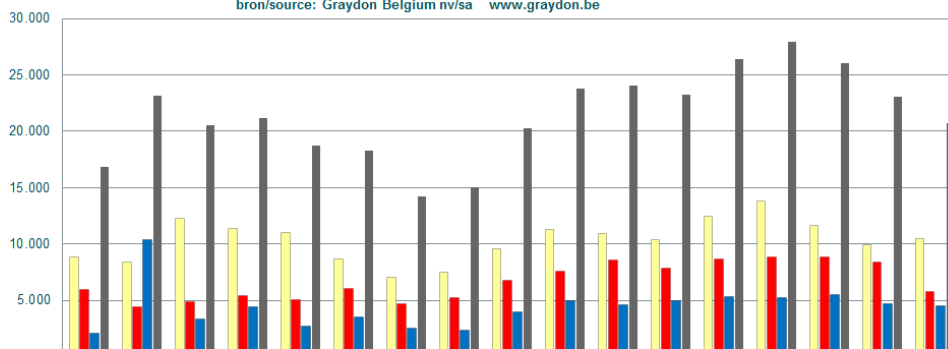

	2000	2001	2002	2003	2004	2005	2006	2007	2008	2009	2010	2011	2012	2013	2014	2015	2016
Vlaanderen - La Flandre	8.818	8.377	12.294	11.378	10.986	8.655	7.007	7.456	9.536	11.251	10.894	10.397	12.467	13.849	11.668	9.959	10.480
Wallonie - La Wallonie	5.919	4.448	4.885	5.398	5.054	6.065	4.689	5.246	6.733	7.554	8.558	7.840	8.674	8.852	8.894	8.371	5.754
Brussels Hoofdstedelijk Gewest - Bruxelles-Capitale	2.097	10.371	3.318	4.381	2.673	3.539	2.545	2.371	3.990	4.979	4.624	4.978	5.284	5.239	5.512	4.720	4.474
<b>TOTAAL</b>	<b>16.834</b>	<b>23.196</b>	<b>20.497</b>	<b>21.157</b>	<b>18.713</b>	<b>18.259</b>	<b>14.241</b>	<b>15.073</b>	<b>20.259</b>	<b>23.784</b>	<b>24.076</b>	<b>23.215</b>	<b>26.425</b>	<b>27.940</b>	<b>26.074</b>	<b>23.050</b>	<b>20.708</b>

## 2016 en per maand: aantal jobs op de tocht als gevolg van het faillissement van de werkgever Nombre d'emplois mis en cause suite à la faillite de l'employeur par mois en 2016

Bron : source: Graydon Belgium nv/sa [www.graydon.be](http://www.graydon.be)

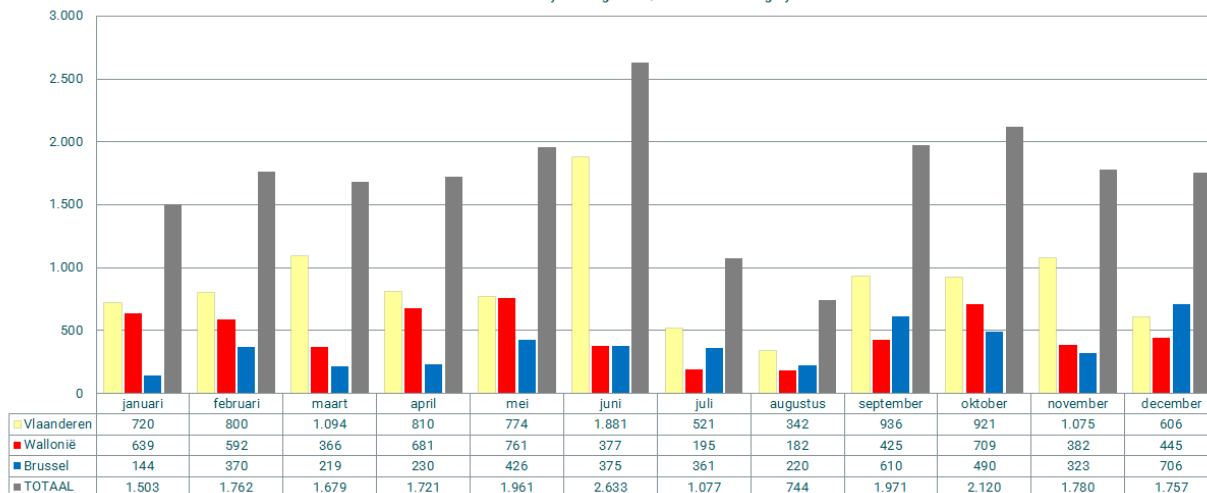

## Evolutie faillissementen per provincie: Jaarbasis Évolution des faillites par province: Base annuelle

bron / source: Graydon Belgium nv/sa [www.graydon.be](http://www.graydon.be)

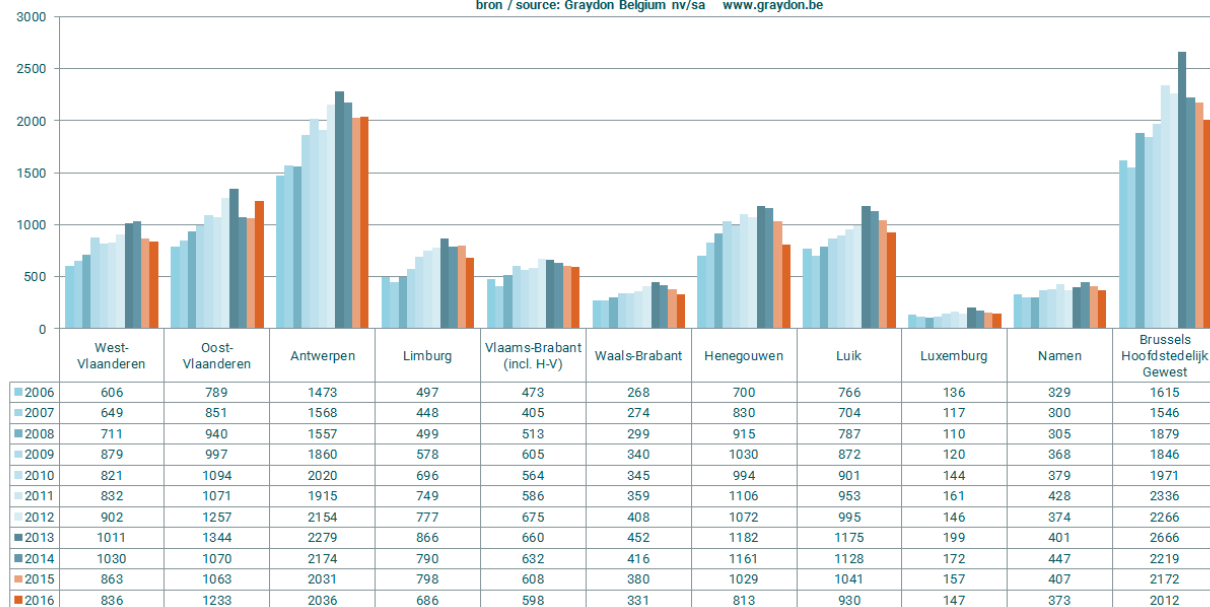

## Bedrijven met het grootste banenverlies (top 50)

15 bedrijven die meer dan 100 personen tewerkstelden vroegen dit jaar het faillissement aan.

De meeste banen kwamen dit jaar op de tocht bij Truvo Belgium, de uitgever van de Gouden Gids, die al enkele jaren in zwaar weer verkeerde. Dankzij een overname kon een flink deel van het personeel toch nog aan de slag blijven.

Bij het bedrijf All Event, dat zich bezighield met organisatie van evenementen, kwamen in mei 241 jobs in gevaar. Het derde grootste faillissement van dit jaar viel op te tekenen bij de Brusselse kledingketen DOD.

TOP 50	NAAM BEDRIJF	DATUM	PC	GEMEENTE	VERLOREN JOBS
1	TRUVO BELGIUM	29/6/2016	2600	BERCHEM (ANTWERPEN)	540
2	ALL EVENTS	02/5/2016	4121	NEUVILLE-EN-CONDROZ	241
3	DOD	01/7/2016	1210	SINT-JOOST-TEN-NODE	229
4	MS MODE BELGIE	16/9/2016	1932	SINT-STEVENS-WOLUWE	218
5	SBH	13/12/2016	1210	SINT-JOOST-TEN-NODE	215
6	DIENSTENBEDRIJF ZUID-WEST	29/2/2016	1300	WAVRE	179
7	CHARLES VOGELE (BELGIUM)	29/11/2016	2170	MERKSEM (ANTWERPEN)	171
8	SOS CLEAN SERVICE	23/12/2016	1060	SINT-GILLIS	160
9	PROMOMED	20/10/2016	5380	FERNELMONT	157
10	KARLIE FLAMINGO	08/11/2016	2200	HERENTALS	153
11	OPTIMA BANK - OPTIMA BANQUE	15/6/2016	9000	GENT	150
12	RAAMFABRIEK Vlieghe	04/4/2016	8500	KORTRIJK	131
13	VLM AIRLINES	22/6/2016	2100	DEURNE (ANTWERPEN)	127
14	ENGINEERING STEEL BELGIUM	27/4/2016	4100	SERAING	122
15	IMTECH TRAFFIC & INFRA	01/2/2016	9031	DRONGEN	105
16	BOUWCENTRALE MODERN	12/1/2016	9900	EKKLO	97
17	BODART ET GONAY	12/12/2016	4920	AYWAILLE	86
18	MICROFIBRES EUROPE	16/3/2016	9270	LAARNE	83
19	BISCUITS BOFIN	27/6/2016	2580	PUTTE	82
20	PROJECTWISE	22/3/2016	1831	DIEGEM	79
20	WELDIMO	11/10/2016	3960	BREE	79
22	WERKHUIZEN ROMAIN SOENEN	22/11/2016	8800	ROESELARE	78
23	NOUAD	31/10/2016	1090	JETTE	75
23	INTER PLUS BATIR	30/5/2016	6040	JUMET (CHARLEROI)	75
23	Z & Z CONSTRUCT	16/2/2016	9999	0	75
23	DE WERKBRUG	29/11/2016	9000	GENT	75
23	CHAMPIGNONCUL TUUR JAGERSBORG	17/3/2016	3680	MAASEIK	75
23	AUXILIUM SERVICES	02/5/2016	1050	ELSENE	75
29	MODIWEL	11/10/2016	3690	ZUTENDAAL	73
30	ALC TOURNAI	04/10/2016	7500	TOURNAI	71
31	ASTERID	15/11/2016	9810	NAZARETH	64
32	TISSAGE DE KALKEN	05/7/2016	9270	LAARNE	63
33	P.P.Z.	30/5/2016	8540	DEERLIJK	62
33	WASTE OIL SERVICES	14/1/2016	7334	SAINT-GHISLAIN	62
35	UNIFIED MARKETING GROUP	18/10/2016	9880	AALTER	58
36	BAB CONSTRUCTION	24/10/2016	1190	VORST	57
37	SUNNYLAND DISTRIBUTION	21/6/2016	2300	TURNHOUT	56
37	PETILLION	03/5/2016	8900	IEPER	56
39	BE-SERVICES	09/5/2016	4031	ANGLEUR	55
40	ARO	10/6/2016	2390	MALLE	53
40	CLEAN SPACE	10/11/2016	2018	ANTWERPEN	53
40	CASTERMAN PRINTING	13/12/2016	7500	TOURNAI	53
43	PRIMERO	24/6/2016	9080	LOCHRISTI	51
44	BOUW-AFDICHTINGSSYSTEEM	06/12/2016	2200	HERENTALS	48
45	MEFIL	30/3/2016	3680	MAASEIK	46
46	INALCO	12/1/2016	9160	LOKEREN	44
47	SD R & L	06/6/2016	1190	VORST	43
47	DH-GROUP	12/12/2016	9160	LOKEREN	43
47	TUINEN DESCAMPS	08/7/2016	8510	KORTRIJK	43
50	GATEWAY	07/4/2016	3550	HEUSDEN-ZOLDER	42

Opm.: potentieel verloren jobs worden berekend op basis van de laatst gepubliceerde jaarrekening of RSZ-gegevens van de failliete entiteit.





## Regionale cijfers: faillissementen en jobverlies per sector

(op basis van een Graydon sectorindeling)

### FEDERAAL

Aantal faillissementen Federaal	Jaarbasis												2016 vs 2015	±%
	2006	2007	2008	2009	2010	2011	2012	2013	2014	2015	2016			
TOTAAL	7657	7697	8518	9504	9939	10519	11052	12279	11289	10601	10066	-535	-5,0%	
HORECA	1407	1409	1562	1739	1794	1942	2033	2200	1997	1914	1988	74	3,9%	
REPARATIE VAN COMPUTERS EN CONSUMENTENARTIKELN	28	28	20	23	29	23	27	35	27	22	25	3	13,6%	
OVERIGE PERSOONLIJKE DIENSTEN	140	139	178	200	224	272	271	331	287	261	253	-8	-3,1%	
BOUW	1028	1101	1268	1639	1579	1663	1778	2126	2036	1868	1713	-155	-8,3%	
TRANSPORT	416	366	423	496	506	513	543	559	450	446	389	-57	-12,8%	
KLEINHANDEL	1044	1010	1160	1270	1291	1410	1416	1593	1425	1342	1237	-105	-7,8%	
GROOTHANDEL	717	660	697	713	713	675	758	695	697	567	545	-22	-3,9%	
HANDELSBEMIDDELING	182	223	231	276	271	268	271	321	303	266	269	3	1,1%	
GARAGEHOUDERS & AANVERWANTE SECTOREN	256	296	294	318	355	342	339	378	335	322	298	-24	-7,5%	
DIENSTVERLENING AAN BEDRIJVEN	891	994	1102	1160	1337	1449	1417	1579	1454	1410	1310	-100	-7,1%	
VERZEKERINGEN EN VERMOGENSBEHEER	11	13	14	13	12	16	19	16	16	20	12	-8	-40,0%	
SPORT & RECREATIE	71	61	74	85	76	90	68	94	96	97	70	-27	-27,8%	
IMMO	116	98	116	126	143	151	143	175	187	172	163	-9	-5,2%	
LAND- en BOSBOUW	75	80	85	94	76	76	78	107	68	103	88	-15	-14,6%	
VISSERIJ en AQUACULTUUR	9	6	5	4	6	1	2	6	5	3	2	-1	-33,3%	
VOEDINGSINDUSTRIE en VOEDINGSNIJVERHEID	103	86	107	103	118	119	118	152	130	116	108	-8	-6,9%	
TEXTIEL en LEDERINDUSTRIE	41	41	51	39	42	30	45	33	37	25	19	-6	-24,0%	
HOUTINDUSTRIE	26	17	23	24	22	25	27	21	34	23	17	-6	-26,1%	
PAPIERINDUSTRIE	5	6	5	12	4	7	7	7	5	3	6	3	100,0%	
DRUKKERIJEN, UITGEVERIJEN en MEDIA	106	98	93	120	115	134	130	165	114	114	93	-21	-18,4%	
CHEMISCHE- & KUNSTSTOFINDUSTRIE	24	20	32	25	19	20	30	31	27	25	18	-7	-28,0%	
BOUWMATERIALENINDUSTRIE	11	12	16	21	17	28	28	25	30	25	11	-14	-56,0%	
METAALINDUSTRIE	88	64	75	108	106	107	107	138	132	109	86	-23	-21,1%	
ELEKTROTECHNIEK, ELEKTRONICA & COMPUTERS	18	16	20	31	17	34	29	36	30	15	13	-2	-13,3%	
MACHINEBOUW	25	19	17	26	23	16	27	24	24	13	15	2	15,4%	
BOUW VAN VERVOERSTUIGEN EN COMPONENTEN	2	7	4	7	10	8	15	6	13	10	3	-7	-70,0%	
MEUBELINDUSTRIE	18	21	18	29	36	33	31	25	30	21	19	-2	-9,5%	
ANDERE INDUSTRIE	17	23	16	20	21	23	23	26	21	20	23	3	15,0%	
REPARATIE EN ONDERHOUD	8	13	12	11	17	15	25	32	41	43	24	-19	-44,2%	
ENERGIEPRODUCTIE	2	2	2	2	1	6	5	4	8	8	11	3	37,5%	
WATER- EN AFVALBEHANDELING, SANERING	14	7	16	20	16	7	14	26	12	20	25	5	25,0%	
VRIJE BEROEPEN (TOTAAL)	95	117	108	112	130	137	129	150	144	164	121	-43	-26,2%	
Medische beroepen	4	6	8	11	10	16	15	6	20	15	16	1	6,7%	
Juridische beroepen	2	1	3	2	8	5	7	6	8	4	4	0	0,0%	
Economische beroepen	41	50	31	32	30	33	37	35	25	37	19	-18	-48,6%	
Bouwtechnische beroepen	48	60	66	67	82	83	70	103	91	108	82	-26	-24,1%	
OVERHEID & ONDERWIJS	14	17	14	10	26	18	21	40	35	27	37	10	37,0%	
VERENIGINGEN (vakverenigingen, religieuze organisaties...)	0	5	7	0	2	2	2	1	4	0	1	1		
ANDERE	70	62	65	73	87	83	106	114	101	82	101	19	23,2%	
ONVOLDOENDE GESPECIFIEERD (NACE KLEINER DAN 5 DIGITS)	3	7	1	0	0	0	0	0	0	0	0	0	0	
ONBEKENDE ACTIVITEIT (GEEN NACE CODE)	574	553	587	655	698	776	970	1008	934	925	953	28	3,0%	

Potentieel jobverlies

Federaal	Jaarbasis													2016 vs 2015	ΔP
	2005	2006	2007	2008	2009	2010	2011	2012	2013	2014	2015	2016			
<b>TOTAAL</b>	18259	14248	15149	20261	23819	24111	23321	26469	27945	26172	23107	20875	-2232	-9.7%	
HORECA	1913	1458	1591	2483	3116	3256	2776	3218	3535	3453	3221	3627	406	12.6%	
REPARATIE VAN COMPUTERS EN CONSUMENTENARTIKELLEN	81	32	26	132	41	42	56	55	78	102	12	53	41	341.7%	
OVERIGE PERSOONLIJKE DIENSTEN	327	213	373	437	381	526	728	677	602	599	499	526	27	5.4%	
BOUW	3780	2970	3280	4386	4864	5558	4663	4897	5614	5234	4759	4053	-706	-14.8%	
TRANSPORT	1530	1389	969	1450	1546	1903	2302	1614	2112	1279	992	942	-50	-5.0%	
KLEINHANDEL	1370	928	1375	2051	1952	2025	2042	2390	3022	2347	2585	2359	-226	-8.7%	
GROOTHANDEL	1817	1546	968	1637	1898	1354	1361	1790	1418	2120	1569	1178	-391	-24.9%	
HANDELSBEMIDDELING	145	357	159	352	350	330	294	340	322	295	625	330	111.9%		
GARAGEHOUDERS & AANVERWANTE SECTOREN	400	267	291	414	599	596	533	513	504	629	481	462	-19	-4.0%	
DIENSTVERLENING AAN BEDRIJVEN	2186	1525	1771	2270	3901	3253	3449	3316	3789	3085	2802	2218	-584	-20.8%	
VERZEKERINGEN EN VERMOGENSBEHEER	5	5	14	10	26	15	34	12	9	16	17	5	-12	-70.6%	
SPORT & RECREATIE	81	41	54	95	159	172	128	72	210	150	164	311	147	89.6%	
IMMO	132	76	64	95	158	213	207	190	316	242	221	281	60	27.1%	
LAND- en BOSBOUW	147	148	174	93	259	165	107	141	309	188	160	180	20	12.5%	
VISSERIJ en AQUACULTUUR	19	31	7	35	15	25	2	8	14	7	5	2	-3	-60.0%	
VOEDINGSINDUSTRIE en VOEDINGSNIJVERHEID	339	378	288	503	389	577	575	518	796	602	569	578	9	1.6%	
TEXTIEL en LEDERINDUSTRIE	469	320	1132	843	503	231	274	844	219	225	317	72	-245	-77.3%	
HOUTINDUSTRIE	32	66	108	98	16	13	96	28	97	245	86	217	131	152.3%	
PAPIERINDUSTRIE	22	127	71	17	239	18	29	33	180	17	193	64	-129	-66.8%	
DRUKKERIJEN, UITGEVERIJEN en MEDIA	378	311	271	271	444	269	266	765	679	321	421	783	362	86.0%	
CHEMISCHE- & KUNSTSTOFINDUSTRIE	232	127	129	159	350	212	281	773	180	86	222	65	-157	-70.7%	
BOUWMATERIALENINDUSTRIE	140	9	58	127	332	267	181	559	183	63	86	74	-12	-14.0%	
METAALINDUSTRIE	898	769	414	460	646	1095	875	832	1007	1275	862	538	-324	-37.6%	
ELEKTROTECHNIEK, ELEKTRONICA & COMPUTERS	181	24	97	75	150	353	217	100	171	125	93	58	-35	-37.6%	
MACHINEBOUW	290	182	68	110	233	146	55	377	200	328	96	182	86	89.6%	
BOUW VAN VERVOERSTUIGEN EN COMPONENTEN	105	55	273	12	11	132	39	24	23	176	345	3	-342	-99.1%	
MEUBELINDUSTRIE	103	141	194	62	104	133	73	157	91	150	162	49	-113	-69.8%	
ANDERE INDUSTRIE	55	11	14	68	26	29	53	70	99	33	92	28	-64	-69.6%	
REPARATIE EN ONDERHOUD	26	147	214	27	43	139	212	116	205	242	121	33	-88	-72.7%	
ENERGIEPRODUCTIE	0	2	4	2	2	0	16	0	0	3	1	7	6	600.0%	
WATER- EN AFVALBEHANDELING, SANERING	9	40	2	63	61	16	15	42	44	68	21	95	74	352.4%	
VRIJE BEROEPEN (TOTAAL)	117	83	87	268	275	171	380	167	129	287	356	196	-160	-44.9%	
Medische beroepen	0	3	15	15	14	8	18	13	3	51	22	59	37	168.2%	
Juridische beroepen	0	0	2	2	0	12	6	4	2	4	4	0	-4	-100.0%	
Economische beroepen	41	17	31	79	20	26	126	11	37	22	59	49	-10	-16.9%	
Bouwtechnische beroepen	76	63	39	172	241	125	230	139	87	210	271	88	-183	-67.5%	
OVERHEID & ONDERWIJS	42	7	50	13	21	54	30	32	53	147	27	33	6	22.2%	
VERENIGINGEN (vakverenigingen, religieuze organisaties...)	0	0	3	7	0	2	3	2	1	13	0	0	0	0.0%	
ANDERE	354	55	81	323	155	321	240	267	377	542	188	127	-61	-32.4%	
ONVOLDOENDE GESPECIFIEERD (NACE KLEINER DAN 5 DIGITS)	0	2	4	0	0	0	0	0	0	0	0	0	0	0.0%	
ONBEKENDE ACTIVITEIT (GEEN NACE CODE)	534	406	471	813	554	500	729	1530	1357	1451	1067	851	-216	-20.2%	

Aantal faillissementen

Vlaanderen

	Jaarbasis											2016 vs 2015	±%
	2006	2007	2008	2009	2010	2011	2012	2013	2014	2015	2016		
<b>TOTAAL</b>	3838	3921	4220	4919	5195	5153	5765	6160	5696	5363	5389	26	0,5%
HORECA	729	796	813	972	926	1025	1059	1079	1007	970	1039	69	7,1%
REPARATIE VAN COMPUTERS EN CONSUMENTENARTIKELN	14	17	5	11	17	7	18	17	11	10	11	1	10,0%
OVERIGE PERSOONLIJKE DIENSTEN	67	62	70	110	118	128	121	149	126	111	118	7	6,3%
BOUW	500	525	590	766	815	753	928	1064	1023	918	863	-55	-6,0%
TRANSPORT	239	200	215	278	265	286	277	269	236	220	206	-14	-6,4%
KLEINHANDEL	466	423	526	539	591	596	617	677	561	574	554	-20	-3,5%
GROOTHANDEL	378	370	399	402	402	347	431	379	385	311	332	21	6,8%
HANDELSBEMIDDELING	95	106	114	137	144	118	127	166	145	116	128	12	10,3%
GARAGEHOUDERS & AANVERWANTE SECTOREN	104	106	123	132	139	125	151	163	140	130	127	-3	-2,3%
DIENSTVERLENING AAN BEDRIJVEN	442	487	516	561	675	681	734	804	747	705	721	16	2,3%
VERZEKERINGEN EN VERMOGENSBEHEER	9	10	12	9	7	9	9	8	10	11	5	-6	-54,5%
SPORT & RECREATIE	45	30	44	45	38	50	37	55	47	49	45	-4	-8,2%
IMMO	60	61	66	70	67	81	69	74	102	95	94	-1	-1,1%
LAND- en BOSBOUW	46	62	47	61	39	41	54	70	40	67	60	-7	-10,4%
VISSERIJ en AQUACULTUUR	9	4	4	2	4	1	2	5	5	3	1	-2	-66,7%
VOEDINGSINDUSTRIE en VOEDINGSNIJVERHEID	47	32	58	49	68	60	55	82	64	61	64	3	4,9%
TEXTIEL en LEDERINDUSTRIE	25	26	29	27	23	13	22	14	14	12	11	-1	-8,3%
HOUTINDUSTRIE	12	9	9	10	13	10	12	12	19	16	6	-10	-62,5%
PAPIERINDUSTRIE	2	3	3	7	3	5	5	3	2	0	4	4	
DRUKKERIJEN, UITGEVERIJEN en MEDIA	48	46	53	53	56	51	68	91	50	52	43	-9	-17,3%
CHEMISCHE- & KUNSTSTOFINDUSTRIE	11	8	15	15	9	8	17	19	17	13	10	-3	-23,1%
BOUWMATERIALENINDUSTRIE	6	9	8	12	13	14	12	13	15	16	7	-9	-56,3%
METAALINDUSTRIE	43	32	40	66	59	56	67	79	68	53	56	3	5,7%
ELEKTROTECHNIEK, ELEKTRONICA & COMPUTERS	13	6	7	10	12	18	20	19	22	8	7	-1	-12,5%
MACHINEBOUW	13	13	10	17	14	12	13	15	21	10	6	-4	-40,0%
BOUW VAN VERVOERSTUIGEN EN COMPONENTEN	1	3	4	6	6	6	7	4	7	5	0	-5	-100,0%
MEUBELINDUSTRIE	10	11	8	17	22	17	25	13	20	14	11	-3	-21,4%
ANDERE INDUSTRIE	7	14	9	13	14	12	15	12	12	13	7	-6	-46,2%
REPARATIE EN ONDERHOUD	4	9	9	7	14	10	16	24	29	28	18	-10	-35,7%
ENERGIEPRODUCTIE	2	1	2	0	1	5	5	4	6	7	9	2	28,6%
WATER- EN AFVALBEHANDELING, SANERING	9	3	11	10	11	3	8	16	7	9	18	9	100,0%
<b>VRIJE BEROEPEN (TOTAAL)</b>	41	56	57	49	62	68	62	77	88	80	63	-17	-21,3%
Medische beroepen	1	3	4	3	7	9	6	5	12	8	10	2	25,0%
Juridische beroepen	1	1	1	1	1	2	6	4	4	3	1	-2	-66,7%
Economische beroepen	13	24	16	13	14	19	21	14	15	15	8	-7	-46,7%
Bouwtechnische beroepen	26	28	36	32	40	38	29	54	57	54	44	-10	-18,5%
OVERHEID & ONDERWIJS	9	10	7	2	14	12	8	22	9	16	16	0	0,0%
VERENIGINGEN (vakverenigingen, religieuze organisaties...)	0	0	1	0	0	0	1	0	2	0	1	1	
<b>ANDERE</b>	36	29	33	39	45	30	53	52	48	49	49	0	0,0%
ONVOLDOENDE GESPECIFIEERD (NACE KLEINER DAN 5 DIGITS)	3	1	0	0	0	0	0	0	0	0	0	0	
ONBEKENDE ACTIVITEIT (GEEN NACE CODE)	293	341	303	415	489	495	640	610	591	611	679	68	11,1%

Potentieel jobverlies

Vlaanderen

	Jaarbasis													2016 vs 2015	±%
	2005	2006	2007	2008	2009	2010	2011	2012	2013	2014	2015	2016			
<b>TOTAAL</b>	8655	7007	7456	9536	11251	10994	10397	12467	18849	11668	9959	10480	521	5,2%	
HORECA	801	781	842	1240	1768	1548	1415	1590	1761	1639	1560	1871	311	19,9%	
REPARATIE VAN COMPUTERS EN CONSUMENTENARTIKELLEN	42	10	20	92	29	11	6	45	73	55	4	31	27	675,0%	
OVERIGE PERSOONLIJKE DIENSTEN	124	132	277	166	215	221	360	284	237	257	204	278	74	36,3%	
BOUW	1726	888	1222	1570	1851	1939	1751	2183	2679	2477	2020	1755	-265	-13,1%	
TRANSPORT	1005	838	628	724	993	1153	1110	646	1043	689	503	480	-23	-4,6%	
KLEINHANDEL	420	376	405	829	681	843	833	796	1605	821	956	1010	54	5,6%	
GROOTHANDEL	1023	922	530	886	885	794	774	996	682	1139	760	811	51	6,7%	
HANDELSBEMIDDELING	48	238	77	198	168	157	88	137	115	125	72	342	270	375,0%	
GARAGEHOUDERS & AANVERWANTE SECTOREN	182	119	108	181	224	172	162	169	163	173	181	168	-13	-7,2%	
DIENSTVERLENING AAN BEDRIJVEN	904	731	761	1034	1867	1340	1521	1468	1475	1452	999	1069	70	7,0%	
VERZEKERINGEN EN VERMOGENSBEHEER	5	5	13	10	13	10	7	6	3	10	6	0	-6	-100,0%	
SPORT & RECREATIE	44	24	19	56	64	97	46	48	166	53	47	44	-3	-6,4%	
IMMO	77	37	34	52	77	49	75	87	142	161	116	220	104	89,7%	
LAND- en BOSBOUW	124	118	168	65	220	135	74	100	253	148	93	137	44	47,3%	
VISSERIJ en AQUACULTUUR	19	31	7	35	2	23	2	8	14	7	5	0	-5	-100,0%	
VOEDINGSINDUSTRIE en VOEDINGSNIJVERHEID	156	179	129	214	192	267	297	185	591	272	179	414	235	131,3%	
TEXTIEL en LEDERINDUSTRIE	291	206	791	790	367	100	219	763	129	20	115	64	-51	-44,3%	
HOUTINDUSTRIE	6	27	68	55	4	4	42	18	71	71	55	192	137	249,1%	
PAPIERINDUSTRIE	20	54	42	17	34	1	18	30	145	2	0	61	61		
DRUKKERIJEN, UITGEVERIJEN en MEDIA	235	186	128	133	239	71	86	605	485	192	191	598	407	213,1%	
CHEMISCHE- & KUNSTSTOFINDUSTRIE	19	24	21	119	304	198	198	363	96	51	131	58	-73	-55,7%	
BOUWMATERIALENINDUSTRIE	117	6	46	14	10	202	122	88	106	32	64	67	3	4,7%	
METAALINDUSTRIE	515	450	201	197	254	610	364	625	594	420	491	291	-200	-40,7%	
ELEKTROTECHNIEK, ELEKTRONICA & COMPUTERS	55	17	24	14	27	127	109	88	64	121	76	21	-55	-72,4%	
MACHINEBOUW	136	51	43	15	186	38	51	251	145	319	70	87	17	24,3%	
BOUW VAN VERVOERSTUIGEN EN COMPONENTEN	103	54	259	12	9	114	37	10	18	28	343	0	-343	-100,0%	
MEUBELINDUSTRIE	66	69	189	39	82	103	29	123	60	126	58	39	-19	-32,8%	
ANDERE INDUSTRIE	43	10	12	59	18	15	19	61	47	20	46	7	-39	-84,8%	
REPARATIE EN ONDERHOUD	10	145	192	24	23	137	157	40	201	144	104	16	-88	-84,6%	
ENERGIEPRODUCTIE	0	2	0	2	0	0	15	0	0	2	1	2	1	100,0%	
WATER- EN AFVALBEHANDELING, SANERING	4	14	0	59	50	10	6	36	34	27	11	22	11	100,0%	
VRIJE BEROEPEN (TOTAAL)	37	41	43	165	106	90	128	53	77	176	164	109	-55	-33,5%	
Medische beroepen	0	0	13	13	2	4	9	7	3	16	9	33	24	266,7%	
Juridische beroepen	0	0	2	0	0	0	2	4	0	0	4	0	-4	-100,0%	
Economische beroepen	26	5	9	70	9	15	10	8	19	13	12	37	25	208,3%	
Bouwtechnische beroepen	11	36	19	82	95	71	107	34	55	147	139	39	-100	-71,9%	
OVERHEID & ONDERWIJS	40	5	26	1	0	22	18	2	14	10	19	18	-1	-5,3%	
VERENIGINGEN (vakverenigingen, religieuze organisaties...)	0	0	0	3	0	0	0	0	0	0	0	0	0		
<b>ANDERE</b>	49	34	38	28	71	94	31	129	193	68	91	35	-56	-61,5%	
ONVOLDOENDE GESPECIFIEERD (NACE KLEINER DAN 5 DIGITS)	0	2	0	0	0	0	0	0	0	0	0	0	0		
ONBEKENDE ACTIVITEIT (GEEN NACE CODE)	209	181	93	438	218	199	227	434	368	361	224	163	-61	-27,2%	

## Aantal faillissementen

### Brussel

	Jaarbasis												2016 vs 2015	±R
	2006	2007	2008	2009	2010	2011	2012	2013	2014	2015	2016			
<b>TOTAAL</b>	1615	1546	1879	1946	1971	2336	2266	2666	2219	2172	2012	-160	-7,4%	
HORECA	253	223	293	309	364	355	384	452	358	360	411	51	14,2%	
REPARATIE VAN COMPUTERS EN CONSUMENTENARTIKELN	6	6	5	5	3	6	0	8	4	6	3	-3	-50,0%	
OVERIGE PERSOONLIJKE DIENSTEN	32	34	48	34	45	66	59	76	58	62	59	-3	-4,8%	
BOUW	143	175	208	212	230	338	301	379	336	355	340	-15	-4,2%	
TRANSPORT	93	78	104	102	119	107	137	161	108	126	110	-16	-12,7%	
KLEINHANDEL	249	240	258	268	278	337	336	392	352	322	286	-36	-11,2%	
GROOTHANDEL	179	132	161	148	160	171	161	163	144	122	115	-7	-5,7%	
HANDELSBEMIDDELING	35	51	37	43	40	48	55	64	55	63	58	-5	-7,9%	
GARAGEHOUDERS & AANVERWANTE SECTOREN	57	75	76	80	91	110	86	108	81	88	75	-13	-14,8%	
DIENSTVERLENING AAN BEDRIJVEN	242	273	349	334	348	437	376	411	380	354	302	-52	-14,7%	
VERZEKERINGEN EN VERMOGENSBEHEER	1	1	1	2	1	3	6	2	0	2	1	-1	-50,0%	
SPORT & RECREATIE	12	11	9	12	6	14	14	18	14	12	8	-4	-33,3%	
IMMO	27	15	26	29	31	39	29	47	45	34	32	-2	-5,9%	
LAND- en BOSBOUW	4	0	2	5	4	1	2	5	2	5	4	-1	-20,0%	
VISSERIJ en AQUACULTUUR	0	0	1	0	0	0	0	0	0	0	0	0	0%	
VOEDINGSINDUSTRIE en VOEDINGSNIVVERHEID	13	12	15	18	23	21	21	23	29	20	18	-2	-10,0%	
TEXTIEL en LEDERINDUSTRIE	13	9	13	6	11	6	15	11	11	7	5	-2	-28,6%	
HOUTINDUSTRIE	4	0	2	2	1	1	5	4	3	2	3	1	50,0%	
PAPIERINDUSTRIE	1	1	0	3	1	0	0	1	0	1	0	-1	-100,0%	
DRUKKERIJEN, UITGEVERIJEN en MEDIA	40	29	22	31	30	39	36	39	30	36	24	-12	-33,3%	
CHEMISCHE- & KUNSTSTOFINDUSTRIE	4	3	7	0	5	4	5	5	1	6	2	-4	-66,7%	
BOUWMATERIALENINDUSTRIE	0	1	0	1	0	3	2	5	2	0	1	1	100,0%	
METAALINDUSTRIE	5	3	5	6	11	9	8	12	16	12	12	0	0,0%	
ELEKTROTECHNIEK, ELEKTRONICA & COMPUTERS	2	6	8	7	1	6	2	3	6	1	2	1	100,0%	
MACHINEBOUW	3	3	1	3	2	1	5	2	1	1	3	2	200,0%	
BOUW VAN VERVOERSTUIGEN EN COMPONENTEN	1	1	0	0	1	1	4	0	2	0	0	0	0%	
MEUBELINDUSTRIE	1	5	1	3	4	8	1	5	3	2	4	2	100,0%	
ANDERE INDUSTRIE	2	1	4	4	2	6	1	7	3	2	10	8	400,0%	
REPARATIE EN ONDERHOUD	0	2	2	1	0	1	4	4	1	3	3	0	0,0%	
ENERGIEPRODUCTIE	0	0	0	1	0	0	0	0	1	0	1	1	100,0%	
WATER- EN AFVALBEHANDELING, SANERING	0	0	0	3	2	2	3	5	2	6	1	-5	-83,3%	
<b>VRIJE BEROEPEN (TOTAAL)</b>	21	28	26	20	34	24	31	37	21	26	25	-1	-3,8%	
Medische beroepen	0	1	3	4	2	2	5	0	3	3	2	-1	-33,3%	
Juridische beroepen	1	0	2	0	6	2	1	2	2	0	3	3	100,0%	
Economische beroepen	13	13	8	4	10	6	7	10	3	9	7	-2	-22,2%	
Bouwtechnische beroepen	7	14	13	12	16	14	18	25	13	14	13	-1	-7,1%	
OVERHEID & ONDERWIJS	0	1	4	4	6	1	6	8	10	5	4	-1	-20,0%	
VERENIGINGEN (vakverenigingen, religieuze organisaties...)	0	2	4	0	1	2	1	0	0	0	0	0	0%	
<b>ANDERE</b>	15	14	15	18	20	30	26	31	23	15	23	8	53,3%	
ONVOLDENDE GESPECIFIEERD (NACE KLEINER DAN 5 DIGITS)	0	3	1	0	0	0	0	0	0	0	0	0	0%	
ONBEKENDE ACTIVITEIT (GEEN NACE CODE)	157	108	171	132	96	139	144	178	117	116	67	-49	-42,2%	

Potentieel jobverlies

Brussel

	Jaarbasis													2016 vs 2015	±%
	2005	2006	2007	2008	2009	2010	2011	2012	2013	2014	2015	2016			
<b>TOTAAL</b>	3539	2546	2371	3990	4979	4624	4978	5284	5239	5512	4720	4474	-246	-5,2%	
HORECA	525	374	216	526	596	759	523	593	658	818	707	959	252	35,6%	
REPARATIE VAN COMPUTERS EN CONSUMENTENARTIKELEN	23	5	4	5	2	9	7	0	4	26	4	2	-2	-50,0%	
OVERIGE PERSOONLIJKE DIENSTEN	46	17	53	158	62	156	184	160	169	147	92	121	29	31,5%	
BOUW	539	430	511	780	676	723	823	817	861	742	1016	921	-95	-9,4%	
TRANSPORT	205	154	104	377	272	246	603	474	541	338	221	228	7	3,2%	
KLEINHANDEL	323	181	221	351	526	488	479	807	480	613	498	736	238	47,8%	
GROOTHANDEL	472	242	128	308	557	280	289	240	332	365	248	166	-82	-33,1%	
HANDELSBEMIDDELING	64	26	43	33	72	53	53	96	63	93	74	123	49	66,2%	
GARAGEHOUDERS & AANVERWANTE SECTOREN	53	32	82	96	112	205	224	99	116	216	92	118	26	28,3%	
DIENSTVERLENING AAN BEDRIJVEN	610	413	504	772	1354	991	953	1150	1133	866	815	541	-274	-33,6%	
VERZEKERINGEN EN VERMOGENSBEHEER	0	0	0	0	2	2	26	6	1	0	3	2	-1	-33,3%	
SPORT & RECREATIE	18	2	10	12	52	5	11	9	15	13	15	13	-2	-13,3%	
IMMO	7	29	13	16	34	88	103	47	75	53	37	19	-18	-48,6%	
LAND- en BOSBOUW	0	4	0	0	6	2	0	20	33	8	9	0	-9	-100,0%	
VISSERIJ en AQUACULTUUR	0	0	0	0	0	0	0	0	0	0	0	0	0	0,0%	
VOEDINGSINDUSTRIE en VOEDINGSNIJVERHEID	53	25	33	54	44	154	67	150	51	193	72	106	34	47,2%	
TEXTIEL en LEDERINDUSTRIE	10	61	8	27	121	39	10	69	19	16	179	5	-174	-97,2%	
HOUTINDUSTRIE	2	7	0	2	0	2	0	0	7	11	11	7	-4	-36,4%	
PAPIERINDUSTRIE	1	11	2	0	23	17	0	0	2	0	2	0	-2	-100,0%	
DRUKKERIJEN, UITGEVERIJEN en MEDIA	35	115	92	108	78	59	102	80	76	65	139	55	-84	-60,4%	
CHEMISCHE & KUNSTSTOFINDUSTRIE	44	9	74	4	0	10	2	25	3	3	4	1	-3	-75,0%	
BOUWMATERIALENINDUSTRIE	9	0	0	0	4	0	6	2	4	2	0	5	5	100,0%	
METAALINDUSTRIE	35	169	28	9	73	60	62	71	38	19	100	18	-82	-82,0%	
ELEKTROTECHNIEK, ELEKTRONICA & COMPUTERS	29	0	23	54	12	0	74	0	8	2	0	2	2	100,0%	
MACHINEBOUW	24	61	25	2	11	6	0	10	9	1	0	0	0	0,0%	
BOUW VAN VERVOERSTUIGEN EN COMPONENTEN	0	1	0	0	0	0	2	9	0	4	0	0	0	0,0%	
MEUBELINDUSTRIE	3	0	2	0	0	6	7	0	22	19	0	3	3	100,0%	
ANDERE INDUSTRIE	0	0	2	2	4	5	2	0	6	4	2	13	11	550,0%	
REPARATIE EN ONDERHOUD	0	0	3	3	0	0	2	36	1	28	1	2	1	100,0%	
ENERGIEPRODUCTIE	0	0	0	0	2	0	0	0	0	0	0	5	5	100,0%	
WATER- EN AFVALBEHANDELING, SANERING	0	0	0	0	8	1	2	2	7	39	4	0	-4	-100,0%	
<b>VRIJE BEROEPEN (TOTAAL)</b>	53	25	19	41	21	34	35	39	29	42	51	29	-22	-43,1%	
Medische beroepen	0	0	0	0	6	2	3	6	0	29	7	7	0	0,0%	
Juridische beroepen	0	0	0	2	0	6	4	0	2	0	0	0	0	0,0%	
Economische beroepen	6	5	14	5	0	8	6	3	8	1	27	12	-15	-55,6%	
Bouwtechnische beroepen	47	20	5	34	15	18	22	30	19	12	17	10	-7	-41,2%	
OVERHEID & ONDERWIJS	2	0	0	8	18	21	2	16	13	122	3	2	-1	-33,3%	
VERENIGINGEN (vakverenigingen, religieuze organisaties...)	0	0	2	4	0	0	3	2	0	0	0	0	0	0,0%	
<b>ANDERE</b>	163	17	32	25	32	84	188	57	131	213	35	27	-8	-22,9%	
ONVOLDOENDE GESPECIFIEERD (NACE KLEINER DAN 5 DIGITS)	0	0	4	0	0	0	0	0	0	0	0	0	0	0,0%	
ONBEKENDE ACTIVITEIT (GEEN NACE CODE)	191	135	133	213	205	119	134	198	332	431	286	245	-41	-14,3%	

Aantal faillissementen

Wallonië

	Jaarbasis											2016 vs 2015	±%
	2006	2007	2008	2009	2010	2011	2012	2013	2014	2015	2016		
TOTAAL	2199	2225	2416	2730	2763	3007	2995	3409	3324	3014	2594	-420	-13,9%
HORECA	425	389	455	458	504	561	590	668	630	582	534	-48	-8,2%
REPARATIE VAN COMPUTERS EN CONSUMENTENARTIKELLEN	8	5	10	7	9	10	9	10	12	6	11	5	83,3%
OVERIGE PERSOONLIJKE DIENSTEN	41	43	60	56	61	78	91	106	103	88	75	-13	-14,8%
BOUW	385	401	470	561	533	568	548	681	676	588	506	-82	-13,9%
TRANSPORT	83	88	104	116	122	120	129	129	106	100	72	-28	-28,0%
KLEINHANDEL	328	347	376	462	422	474	462	523	511	446	393	-53	-11,9%
GROOTHANDEL	160	158	137	163	151	156	166	153	167	132	98	-34	-25,8%
HANDELSBEMIDDELING	51	66	80	96	87	102	88	91	102	87	83	-4	-4,6%
GARAGEHOUDERS & AANVERWANTE SECTOREN	95	115	95	106	125	107	102	106	114	103	94	-9	-8,7%
DIENSTVERLENING AAN BEDRIJVEN	207	234	237	265	314	330	307	363	327	350	285	-65	-18,6%
VERZEKERINGEN EN VERMOGENSBEHEER	1	2	1	2	4	4	4	6	6	7	5	-2	-28,6%
SPORT & RECREATIE	14	20	21	28	32	26	17	21	35	36	17	-19	-52,8%
IMMO	29	22	24	27	45	31	45	54	40	43	37	-6	-14,0%
LAND- en BOSBOUW	25	18	36	28	33	34	22	32	26	31	24	-7	-22,6%
VISSERIJ en AQUACULTUUR	0	2	0	2	2	0	0	1	0	0	1	1	1
VOEDINGSINDUSTRIE en VOEDINGSNIJVERHEID	43	42	34	36	27	38	42	47	37	35	25	-10	-28,6%
TEXTIEL en LEDERINDUSTRIE	3	6	9	6	8	11	8	8	12	6	3	-3	-50,0%
HOUTINDUSTRIE	10	8	12	12	8	14	10	5	12	5	8	3	60,0%
PAPIERINDUSTRIE	2	2	2	2	0	2	2	3	2	2	2	0	0,0%
DRUKKERIJEN, UITGEVERIJEN en MEDIA	18	23	18	36	29	43	26	35	34	26	26	0	0,0%
CHEMISCHE- & KUNSTSTOFINDUSTRIE	9	8	10	10	5	8	8	7	9	6	6	0	0,0%
BOUWMATERIALENINDUSTRIE	5	2	8	8	4	11	14	7	13	9	3	-6	-66,7%
METAALINDUSTRIE	40	29	30	36	36	42	32	47	48	44	18	-26	-59,1%
ELEKTROTECHNIEK, ELEKTRONICA & COMPUTERS	3	4	5	14	4	10	7	14	2	6	4	-2	-33,3%
MACHINEBOUW	9	3	6	6	7	3	9	7	2	2	6	4	200,0%
BOUW VAN VERVOERSTUIGEN EN COMPONENTEN	0	3	0	1	3	1	4	2	4	5	3	-2	-40,0%
MEUBELINDUSTRIE	7	5	9	9	10	8	5	6	7	5	4	-1	-20,0%
ANDERE INDUSTRIE	8	8	3	3	5	5	7	7	6	5	6	1	20,0%
REPARATIE EN ONDERHOUD	4	2	1	3	3	4	5	4	11	12	3	-9	-75,0%
ENERGIEPRODUCTIE	0	1	0	1	0	1	0	0	1	1	1	0	0,0%
WATER- EN AFVALBEHANDELING, SANERING	5	4	5	7	3	2	3	5	3	5	6	1	20,0%
VRIJE BEROEPEN (TOTAAL)	33	33	25	43	34	45	36	36	34	58	33	-25	-43,1%
Medische beroepen	3	2	1	4	1	5	4	1	5	4	4	0	0,0%
Juridische beroepen	0	0	0	1	1	1	0	0	2	1	0	-1	-100,0%
Economische beroepen	15	13	7	15	6	8	9	11	6	13	4	-9	-69,2%
Bouwtechnische beroepen	15	18	17	23	26	31	23	24	21	40	25	-15	-37,5%
OVERHEID & ONDERWIJS	5	6	3	4	6	5	7	10	16	6	17	11	183,3%
VERENIGINGEN (vakverenigingen, religieuze organisaties...)	0	3	2	0	1	0	0	1	2	0	0	0	0
ANDERE	19	19	17	16	22	23	27	31	30	18	29	11	61,1%
ONVOLDOENDE GESPECIFIEERD (NACE KLEINER DAN 5 DIGITS)	0	0	0	0	0	0	0	0	0	0	0	0	0
ONBEKENDE ACTIVITEIT (GEEN NACE CODE)	124	104	111	100	104	130	163	183	183	159	156	-3	-1,9%



Potentieel jobverlies

Wallonië

	Jaarbasis													2016 vs 2015	±%
	2005	2006	2007	2008	2009	2010	2011	2012	2013	2014	2015	2016			
<b>TOTAAL</b>	6065	4689	5246	6733	7554	8558	7840	8674	8852	8994	8371	5754	-2617	-31,3%	
HORECA	587	303	459	715	752	949	836	1035	1115	994	950	797	-153	-16,1%	
REPARATIE VAN COMPUTERS EN CONSUMENTENARTIKELEN	16	17	2	35	10	22	43	10	1	21	4	20	16	400,0%	
OVERIGE PERSOONLIJKE DIENSTEN	157	64	43	113	104	149	184	233	196	195	203	112	-91	-44,8%	
BOUW	1515	1652	1547	2036	2337	2861	1993	1882	2072	1940	1685	1249	-436	-25,9%	
TRANSPORT	320	395	237	349	281	504	589	494	528	252	268	228	-40	-14,9%	
KLEINHANDEL	627	368	749	871	710	694	726	787	935	894	1131	606	-525	-46,4%	
GROOTHANDEL	322	382	310	443	456	280	296	554	404	616	552	201	-351	-63,6%	
HANDELSBEMIDDELING	33	91	39	121	110	120	153	107	144	104	149	160	11	7,4%	
GARAGEHOUDERS & AANVERWANTE SECTOREN	165	116	101	137	263	219	147	245	225	240	206	169	-37	-18,0%	
DIENSTVERLENING AAN BEDRIJVEN	672	381	506	464	680	922	973	698	1181	767	986	606	-380	-38,5%	
VERZEKERINGEN EN VERMOGENSBEHEER	0	0	1	0	11	3	1	0	5	6	8	3	-5	-62,5%	
SPORT & RECREATIE	19	15	25	27	43	70	71	15	29	84	102	254	152	149,0%	
IMMO	48	10	17	27	47	76	29	56	99	28	68	42	-26	-38,2%	
LAND- en BOSBOUW	23	26	6	28	33	28	33	21	23	32	58	43	-15	-25,9%	
VISSERIJ en AQUACULTUUR	0	0	0	0	13	2	0	0	0	0	0	2	2		
VOEDINGSINDUSTRIE en VOEDINGSNIJVERHEID	130	174	126	235	153	156	211	183	154	137	318	58	-260	-81,8%	
TEXTIEL en LEDERINDUSTRIE	168	53	333	26	15	92	45	12	71	189	23	3	-20	-87,0%	
HOUTINDUSTRIE	24	32	40	41	12	7	54	10	19	163	20	18	-2	-10,0%	
PAPIERINDUSTRIE	1	62	27	0	182	0	11	3	33	15	191	3	-188	-98,4%	
DRUKKERIJEN, UITGEVERIJEN en MEDIA	108	10	51	30	127	139	78	80	118	64	91	130	39	42,9%	
CHEMISCHE & KUNSTSTOFINDUSTRIE	169	94	32	36	46	4	81	385	81	32	87	6	-91	-93,1%	
BOUWMATERIALENINDUSTRIE	14	3	12	113	318	65	53	469	73	29	22	2	-20	-90,9%	
METAALINDUSTRIE	348	150	185	254	319	425	449	136	375	836	271	229	-42	-15,5%	
ELEKTROTECHNIEK, ELEKTRONICA & COMPUTERS	97	7	50	7	111	226	34	12	99	2	17	35	18	105,9%	
MACHINEBOUW	130	70	0	93	36	102	4	116	46	8	26	95	69	265,4%	
BOUW VAN VERVOERSTUIGEN EN COMPONENTEN	2	0	14	0	2	18	0	5	5	144	2	3	1	50,0%	
MEUBELINDUSTRIE	34	72	3	23	22	24	37	34	9	5	104	7	-97	-93,3%	
ANDERE INDUSTRIE	12	1	0	7	4	9	32	9	46	9	44	8	-36	-81,8%	
REPARATIE EN ONDERHOUD	16	2	19	0	20	2	53	40	3	70	16	15	-1	-6,3%	
ENERGIEPRODUCTIE	0	0	4	0	0	0	1	0	0	1	0	0	0		
WATER- EN AFVALBEHANDELING, SANERING	5	26	2	4	3	5	7	4	3	2	6	73	67	1116,7%	
<b>VRIJE BEROEPEN (TOTAAL)</b>	27	17	25	62	148	47	217	75	23	67	141	58	-83	-58,9%	
Medische beroepen	0	3	2	2	6	2	6	0	0	6	6	19	13	216,7%	
Juridische beroepen	0	0	0	0	0	6	0	0	0	4	0	0	0		
Economische beroepen	9	7	8	4	11	3	110	0	10	6	20	0	-20	-100,0%	
Bouwtechnische beroepen	18	7	15	56	131	36	101	75	13	51	115	39	-76	-66,1%	
<b>OVERHEID &amp; ONDERWIJS</b>	0	2	24	4	3	11	10	14	26	15	5	13	8	160,0%	
VERENIGINGEN (vakverenigingen, religieuze organisaties...)	0	0	1	0	0	2	0	0	1	13	0	0	0		
<b>ANDERE</b>	142	4	11	270	52	143	21	81	53	261	62	65	3	4,6%	
ONVOLDOENDE GESPECIFIEERD (NACE KLEINER DAN 5 DIGITS)	0	0	0	0	0	0	0	0	0	0	0	0	0		
ONBEKENDE ACTIVITEIT (GEEN NACE CODE)	134	90	245	162	131	182	368	869	657	659	555	441	-114	-20,5%	

## PROVINCIES

Aantal faillissementen	Jaarbasis													2016 vs 2015	±%	
	2006	2007	2008	2009	2010	2011	2012	2013	2014	2015	2016					
<b>West-Vlaanderen</b>																
TOTAAL	606	649	711	879	821	832	902	1011	1080	863	836	-27	-3,1%			
HORECA	121	175	167	209	196	221	213	218	194	157	224	67	42,7%			
REPARATIE VAN COMPUTERS EN CONSUMENTENARTIKELN	4	2	1	2	5	1	3	2	2	3	2	-1	-33,3%			
OVERIGE PERSOONLIJKE DIENSTEN	12	6	12	20	9	22	18	22	17	15	24	9	60,0%			
BOUW	98	95	102	125	118	107	145	173	202	151	132	-19	-12,6%			
TRANSPORT	35	30	41	48	40	46	46	55	43	47	35	-12	-25,5%			
KLEINHANDEL	85	74	95	118	92	104	97	124	102	96	88	-8	-8,3%			
GROOTHANDEL	60	57	55	70	52	40	55	47	48	30	28	-2	-6,7%			
HANDELSBEMIDDELING	15	19	22	35	33	27	25	30	43	28	17	-11	-39,3%			
GARAGEHOUDERS & AANVERWANTE SECTOREN	21	19	15	16	25	18	28	28	19	25	20	-5	-20,0%			
DIENSTVERLENING AAN BEDRIJVEN	48	52	74	71	84	78	72	92	111	94	88	-6	-6,4%			
VERZEKERINGEN EN VERMOGENSBEHEER	2	1	1	0	2	0	1	2	3	1	0	-1	-100,0%			
SPORT & RECREATIE	10	3	6	8	5	8	8	12	9	8	9	1	12,5%			
IMMO	7	16	8	13	8	15	11	11	15	17	22	5	29,4%			
LAND- en BOSBOUW	5	9	8	6	6	8	11	10	6	15	10	-5	-33,3%			
VISSERIJ en AQUACULTUUR	8	4	4	1	4	0	2	4	5	2	0	-2	-100,0%			
VOEDINGSINDUSTRIE en VOEDINGSNIVVERHEID	2	4	7	9	12	10	7	10	9	11	3	-8	-72,7%			
TEXTIEL en LEDERINDUSTRIE	14	11	8	11	7	4	6	1	6	3	2	-1	-33,3%			
HOUTINDUSTRIE	3	4	2	1	1	1	0	5	2	6	1	-5	-83,3%			
PAPIERINDUSTRIE	0	0	0	1	0	0	0	1	0	0	2	2				
DRUKKERIJEN, UITGEVERIJEN en MEDIA	3	3	5	5	9	7	9	11	8	6	6	0	0,0%			
CHEMISCHE- en KUNSTSTOFINDUSTRIE	0	0	3	1	2	0	0	2	1	2	1	-1	-50,0%			
BOUWMATERIALENINDUSTRIE	3	0	3	4	2	4	3	1	4	1	1	0	0,0%			
METAALINDUSTRIE	10	2	9	13	7	5	16	24	19	6	4	-2	-33,3%			
ELEKTROTECHNIEK, ELEKTRONICA & COMPUTERS	0	0	1	0	2	5	5	3	5	0	2	2				
MACHINEBOUW	1	6	0	4	4	2	1	1	4	3	3	0	0,0%			
BOUW VAN VERVOERSTUIGEN EN COMPONENTEN	1	0	0	1	0	1	0	1	2	1	0	-1	-100,0%			
MEUBELINDUSTRIE	2	1	4	5	2	4	4	3	5	3	3	0	0,0%			
ANDERE INDUSTRIE	0	1	1	3	3	0	2	2	0	3	1	-2	-66,7%			
REPARATIE EN ONDERHOUD	2	0	3	3	5	2	4	6	5	3	1	-2	-66,7%			
ENERGIEPRODUCTIE	0	1	1	0	0	0	0	2	2	4	0	-4	-100,0%			
WATER- EN AFVALBEHANDELING, SANERING	1	0	4	2	2	1	5	1	1	2	1	-1	-50,0%			
VRIJE BEROEPEN (TOTAAL)	4	7	11	7	6	12	7	20	13	11	8	-3	-27,3%			
Medische beroepen	0	0	0	0	0	2	1	3	0	0	3	3				
Juridische beroepen	1	0	0	0	0	0	2	0	0	1	0	-1	-100,0%			
Economische beroepen	1	1	2	2	3	3	1	2	3	0	0	0	0,0%			
Bouwtechnische beroepen	2	6	9	5	3	7	3	15	10	10	5	-5	-50,0%			
OVERHEID & ONDERWIJS	1	0	0	1	0	2	0	3	3	5	1	-4	-80,0%			
VERENIGINGEN (vakverenigingen, religieuze organisaties...)	0	0	0	0	0	0	1	0	1	0	0	0				
ANDERE	5	2	3	4	6	2	9	3	9	4	10	6	150,0%			
ONVOLDOENDE GESPECIFIEERD (NACE KLEINER DAN 5 DIGITS)	0	0	0	0	0	0	0	0	0	0	0	0				
ONBEKENDE ACTIVITEIT (GEEN NACE CODE)	23	45	35	62	72	75	88	81	112	100	87	-13	-13,0%			

Potentieel jobverlies

West-Vlaanderen

	Jaarbasis														2016 vs 2015	#P
	2005	2006	2007	2008	2009	2010	2011	2012	2013	2014	2015	2016				
<b>TOTAAL</b>	1134	1115	1485	1649	1829	1629	1486	1594	2118	2127	1858	1625	267	19,7%		
HORECA	120	102	164	269	343	340	322	287	391	284	250	445	195	78,0%		
REPARATIE VAN COMPUTERS EN CONSUMENTENARTIKELEN	0	0	0	0	7	0	0	2	0	0	0	25	25			
OVERIGE PERSOONLIJKE DIENSTEN	16	8	25	19	15	29	58	43	43	14	15	26	11	73,3%		
BOUW	223	129	165	235	160	230	149	202	356	717	326	268	-58	-17,8%		
TRANSPORT	144	157	56	133	181	245	156	46	138	111	124	58	-66	-53,2%		
KLEINHANDEL	42	62	51	112	109	108	162	94	154	129	87	92	5	5,7%		
GROOTHANDEL	114	178	79	80	209	121	147	205	90	71	52	76	24	46,2%		
HANDELSBEMIDDELING	12	10	13	125	61	19	32	9	16	9	14	5	5	55,6%		
GARAGEHOUDERS & AANVERWANTE SECTOREN	38	18	15	34	28	22	28	22	29	21	12	60	48	400,0%		
DIENSTVERLENING AAN BEDRIJVEN	130	25	37	114	226	71	178	130	127	105	112	106	-6	-5,4%		
VERZEKERINGEN EN VERMogensBEHEER	0	0	2	0	0	0	0	0	2	2	0	0	0			
SPORT & RECREATIE	9	10	0	8	13	9	6	5	30	26	15	16	1	6,7%		
IMMO	17	5	7	6	14	6	13	12	63	63	16	24	8	50,0%		
LAND- en BOSBOUW	5	0	24	19	13	8	6	19	7	2	8	13	5	62,5%		
VISSERIJ en AQUACULTUUR	19	31	7	35	2	23	0	8	12	7	5	0	-5	-100,0%		
VOEDINGSINDUSTRIE en VOEDINGSNIJVERHEID	36	27	49	20	19	13	47	7	17	38	24	2	-22	-91,7%		
TEXTIEL en LEDERINDUSTRIE	74	127	698	36	240	42	20	118	31	8	67	9	-58	-86,6%		
HOUTINDUSTRIE	0	1	51	1	0	0	0	0	45	57	39	131	92	235,9%		
PAPIERINDUSTRIE	16	0	0	0	2	0	0	0	141	0	0	40	40			
DRUKKERIJEN, UITGEVERIJEN en MEDIA	2	0	2	0	2	12	12	103	48	17	13	8	-5	-38,5%		
CHEMISCHE- & KUNSTSTOFINDUSTRIE	2	0	0	20	0	4	0	0	5	0	0	0	0			
BOUWMATERIALENINDUSTRIE	10	3	0	2	4	153	1	63	2	3	0	62	62			
METAALINDUSTRIE	15	11	4	15	37	35	11	71	236	134	25	6	-19	-76,0%		
ELEKTROTECHNIEK, ELEKTRONICA & COMPUTERS	6	0	0	2	0	59	93	4	13	16	0	11	11			
MACHINEBOUW	23	0	6	0	44	22	0	6	0	75	54	78	24	44,4%		
BOUW VAN VERVOERSTUIGEN EN COMPONENTEN	3	54	0	0	2	0	0	0	2	5	0	0	0			
MEUBELINDUSTRIE	29	2	4	24	42	15	7	49	8	41	3	0	-3	-100,0%		
ANDERE INDUSTRIE	7	0	0	0	4	3	0	0	2	0	4	2	-2	-50,0%		
REPARATIE EN ONDERHOUD	0	142	0	21	5	5	2	2	11	5	1	0	-1	-100,0%		
ENERGIEPRODUCTIE	0	0	0	2	0	0	0	0	0	0	0	0	0			
WATER- EN AFVALBEHANDELING, SANERING	0	0	0	12	3	3	0	25	0	0	0	8	8			
VRIJE BEROEPEN (TOTAAL)	0	0	0	14	11	14	19	11	15	12	22	22	0	0,0%		
Medische beroepen	0	0	0	0	0	0	2	2	3	0	0	20	20			
Juridische beroepen	0	0	0	0	0	0	0	2	0	0	2	0	-2	-100,0%		
Economische beroepen	0	0	0	1	0	1	0	0	2	2	0	0	0			
Bouwtechnische beroepen	0	0	0	13	11	13	17	7	10	10	20	2	-18	-90,0%		
OVERHEID & ONDERWIJS	0	1	0	0	0	0	0	0	0	2	10	0	-10	-100,0%		
VERENIGINGEN (vakverenigingen, religieuze organisaties...)	0	0	0	0	0	0	0	0	0	0	0	0	0			
ANDERE	0	4	0	0	1	16	0	9	4	7	0	10	10			
ONVOLDOENDE GESPECIFIEERD (NACE KLEINER DAN 5 DIGITS)	0	0	0	0	0	0	0	0	0	0	0	0	0			
ONBEKENDE ACTIVITEIT (GEEN NACE CODE)	22	8	26	291	32	2	30	19	87	139	65	13	-52	-80,0%		

Aantal faillissementen

Oost-Vlaanderen

	Jaarbasis												2016 vs 2015	±%
	2006	2007	2008	2009	2010	2011	2012	2013	2014	2015	2016			
<b>TOTAAL</b>	789	851	940	997	1094	1071	1257	1344	1070	1063	1233	170	16,0%	
HORECA	175	178	173	177	183	206	213	238	192	186	213	27	14,5%	
REPARATIE VAN COMPUTERS EN CONSUMENTENARTIKELLEN	1	2	3	1	4	1	4	6	2	1	1	0	0,0%	
OVERIGE PERSOONLIJKE DIENSTEN	6	15	15	18	35	18	36	32	28	22	25	3	13,6%	
BOUW	106	190	159	182	191	187	249	281	230	223	245	22	9,9%	
TRANSPORT	54	52	59	73	66	65	71	49	40	59	42	-17	-28,8%	
KLEINHANDEL	84	87	87	99	134	111	122	118	99	102	117	15	14,7%	
GROOTHANDEL	63	69	76	65	62	74	83	72	61	55	66	11	20,0%	
HANDELSBEMIDDELING	29	24	25	27	39	18	33	45	17	23	20	-3	-13,0%	
GARAGEHOUDERS & AANVERWANTE SECTOREN	21	21	30	20	22	21	28	26	21	25	25	0	0,0%	
DIENSTVERLENING AAN BEDRIJVEN	83	94	115	117	137	142	158	166	142	132	167	35	26,5%	
VERZEKERINGEN EN VERMOGENSBEHEER	0	1	2	1	1	2	0	2	1	1	2	1	100,0%	
SPORT & RECREATIE	10	7	10	9	11	13	4	12	10	6	4	-2	-33,3%	
IMMO	9	12	13	18	15	13	15	13	16	19	22	3	15,8%	
LAND- en BOSBOUW	18	13	14	13	9	9	12	16	6	10	15	5	50,0%	
VISSERIJ en AQUACULTUUR	0	0	0	0	0	1	0	1	0	0	1	1	100,0%	
VOEDINGSINDUSTRIE en VOEDINGSNIJVERHEID	22	9	21	16	23	18	14	34	14	16	17	1	6,3%	
TEXTIEL en LEDERINDUSTRIE	5	9	8	8	6	4	5	8	4	4	7	3	75,0%	
HOUTINDUSTRIE	2	0	4	3	3	1	2	5	6	2	2	0	0,0%	
PAPIERINDUSTRIE	0	1	0	4	1	1	3	1	1	0	1	1	100,0%	
DRUKKERIJEN, UITGEVERIJEN en MEDIA	10	14	14	7	11	15	11	15	8	7	7	0	0,0%	
CHEMISCHE- & KUNSTSTOFINDUSTRIE	0	4	5	4	5	3	5	8	6	2	2	0	0,0%	
BOUWMATERIALENINDUSTRIE	0	4	1	4	1	2	2	2	0	5	1	-4	-80,0%	
METAALINDUSTRIE	8	9	7	11	6	11	16	17	8	10	11	1	10,0%	
ELEKTROTECHNIEK, ELEKTRONICA & COMPUTERS	2	0	0	2	2	1	5	3	3	1	0	-1	-100,0%	
MACHINEBOUW	0	3	4	4	2	3	3	2	6	1	2	1	100,0%	
BOUW VAN VERVOERSTUIGEN EN COMPONENTEN	0	0	1	2	1	0	2	0	0	1	0	-1	-100,0%	
MEUBELINDUSTRIE	3	4	2	0	7	4	8	2	4	3	2	-1	-33,3%	
ANDERE INDUSTRIE	1	1	3	0	4	3	2	1	0	3	1	-2	-66,7%	
REPARATIE EN ONDERHOUD	0	3	2	1	2	2	2	3	5	5	5	0	0,0%	
ENERGIEPRODUCTIE	1	0	0	0	0	0	0	0	1	1	0	-1	-100,0%	
WATER- EN AFVALBEHANDELING, SANERING	3	1	1	4	4	0	0	2	0	1	6	5	500,0%	
<b>VRIJE BEROEPEN (TOTAAL)</b>	8	16	11	10	10	20	11	8	20	13	7	-6	-46,2%	
Medische beroepen	1	1	1	2	3	2	1	0	2	0	3	3	100,0%	
Juridische beroepen	0	1	0	0	0	2	0	0	1	1	0	-1	-100,0%	
Economische beroepen	3	9	4	3	2	6	4	2	2	3	0	-3	-100,0%	
Bouwtechnische beroepen	4	5	6	5	5	10	6	6	15	9	4	-5	-55,6%	
<b>OVERHEID &amp; ONDERWIJS</b>	1	3	0	0	2	3	3	2	3	0	2	2	100,0%	
<b>VERENIGINGEN (vakverenigingen, religieuze organisaties...)</b>	0	0	0	0	0	0	0	0	0	0	0	0	0,0%	
<b>ANDERE</b>	11	9	8	9	7	3	7	9	9	10	14	4	40,0%	
ONVOLDOENDE GESPECIFIEERD (NACE KLEINER DAN 5 DIGITS)	1	0	0	0	0	0	0	0	0	0	0	0	0,0%	
ONBEKENDE ACTIVITEIT (GEEN NACE CODE)	52	56	67	88	88	96	128	145	107	114	181	67	58,8%	

Potentieel jobverlies

Oost-Vlaanderen

	Jaarbasis													2016 vs 2015	±%
	2005	2006	2007	2008	2009	2010	2011	2012	2013	2014	2015	2016			
<b>TOTAAL</b>	1727	1539	1394	2013	2218	2295	2165	3001	3066	1986	1973	2557	584	29,6%	
HORECA	159	164	209	201	342	243	237	234	383	243	241	377	136	56,4%	
REPARATIE VAN COMPUTERS EN CONSUMENTENARTIKELLEN	0	0	3	92	0	4	0	36	1	0	4	0	-4	-100,0%	
OVERIGE PERSOONLIJKE DIENSTEN	11	40	9	68	21	40	88	145	31	102	29	114	85	293,1%	
BOUW	436	252	262	424	584	368	375	591	811	630	625	680	55	8,8%	
TRANSPORT	117	212	62	180	228	306	233	144	338	94	130	56	-74	-56,9%	
KLEINHANDEL	103	40	97	116	133	188	160	182	397	119	128	200	72	56,3%	
GROOTHANDEL	183	191	81	234	92	127	170	159	190	148	104	199	95	91,3%	
HANDELSBEMIDDELING	10	183	10	22	26	47	5	28	33	13	13	99	86	661,5%	
GARAGEHOUDERS & AANVERWANTE SECTOREN	6	8	27	27	39	27	27	34	30	24	48	26	-22	-45,8%	
DIENSTVERLENING AAN BEDRIJVEN	155	92	123	171	203	317	244	454	278	144	127	340	213	167,7%	
VERZEKERINGEN EN VERMOGENSBEHEER	0	0	0	2	2	1	0	0	1	4	0	0	0	0	
SPORT & RECREATIE	1	4	6	18	9	15	15	4	18	1	3	2	-1	-33,3%	
IMMO	1	2	11	6	17	13	9	25	9	15	50	165	115	230,0%	
LAND- en BOSBOUW	22	19	40	21	10	21	20	33	85	0	53	7	-46	-86,8%	
VISSERIJ en AQUACULTUUR	0	0	0	0	0	0	2	0	2	0	0	0	0	0	
VOEDINGSINDUSTRIE en VOEDINGSNIJVERHEID	43	105	33	105	62	141	86	56	159	124	46	109	63	137,0%	
TEXTIEL en LEDERINDUSTRIE	154	49	68	81	71	44	182	500	95	11	46	52	6	13,0%	
HOUTINDUSTRIE	2	0	0	12	2	0	0	3	24	6	3	0	-3	-100,0%	
PAPIERINDUSTRIE	2	0	22	0	32	0	4	2	2	2	0	21	21	0	
DRUKKERIJEN, UITGEVERIJEN en MEDIA	111	18	69	79	47	13	22	64	47	43	5	9	4	80,0%	
CHEMISCHE- & KUNSTSTOFINDUSTRIE	3	0	18	30	170	187	114	45	26	27	2	0	-2	-100,0%	
BOUWMATERIALENINDUSTRIE	2	0	15	2	4	2	4	11	2	0	32	0	-32	-100,0%	
METAALINDUSTRIE	41	47	121	23	18	53	22	92	59	36	200	57	-143	-71,5%	
ELEKTROTECHNIEK, ELEKTRONICA & COMPUTERS	13	3	0	0	2	20	0	5	0	3	0	0	0	0	
MACHINEBOUW	66	0	5	8	31	2	0	56	1	73	1	3	2	200,0%	
BOUW VAN VERVOERSTUIGEN EN COMPONENTEN	0	0	0	6	3	2	0	3	0	0	0	0	0	0	
MEUBELINDUSTRIE	9	62	15	0	0	64	16	41	2	10	6	20	14	233,3%	
ANDERE INDUSTRIE	24	0	0	5	0	2	1	7	1	0	2	0	-2	-100,0%	
REPARATIE EN ONDERHOUD	8	0	15	3	12	9	1	2	4	37	2	3	1	50,0%	
ENERGIEPRODUCTIE	0	2	0	0	0	0	0	0	0	1	1	0	-1	-100,0%	
WATER- EN AFVALBEHANDELING, SANERING	0	7	0	2	16	3	0	0	0	0	2	0	-2	-100,0%	
<b>VRIJE BEROEPEN (TOTAAL)</b>	3	3	16	21	15	18	36	8	3	32	23	5	-18	-78,3%	
Medische beroepen	0	0	5	10	2	0	4	0	0	2	0	4	4	0	
Juridische beroepen	0	0	2	0	0	0	2	0	0	0	0	0	0	0	
Economische beroepen	2	3	6	4	2	1	7	4	0	2	0	0	0	0	
Bouwtechnische beroepen	1	0	3	7	11	17	23	4	3	28	23	1	-22	-95,7%	
<b>OVERHEID &amp; ONDERWIJS</b>	0	1	18	0	0	0	0	2	4	2	0	0	0	0	
VERENIGINGEN (vakverenigingen, religieuze organisaties...)	0	0	0	0	0	0	0	0	0	0	0	0	0	0	
<b>ANDERE</b>	9	19	29	11	2	10	2	7	4	28	2	9	7	350,0%	
ONVOLDOENDE GESPECIFIEERD (NACE KLEINER DAN 5 DIGITS)	0	0	0	0	0	0	0	0	0	0	0	0	0	0	
ONBEKENDE ACTIVITEIT (GEEN NACE CODE)	33	16	10	43	25	8	90	28	26	14	45	4	-41	-91,1%	

## Aantal faillissementen

### Antwerpen

	Jaarbasis												2016 vs 2015	±%
	2006	2007	2008	2009	2010	2011	2012	2013	2014	2015	2016			
<b>TOTAAL</b>	1473	1568	1557	1860	2020	1915	2154	2279	2174	2031	2036	5	0,2%	
HORECA	245	284	285	373	322	352	383	378	389	359	378	19	5,3%	
REPARATIE VAN COMPUTERS EN CONSUMENTENARTIKELN	6	10	0	7	4	1	6	4	6	3	4	1	33,3%	
OVERIGE PERSOONLIJKE DIENSTEN	25	27	32	42	39	58	35	54	44	43	40	-3	-7,0%	
BOUW	169	154	172	236	278	233	258	311	323	277	261	-16	-5,8%	
TRANSPORT	82	73	56	86	97	102	76	95	89	73	73	0	0,0%	
KLEINHANDEL	187	168	226	203	210	210	239	253	220	223	207	-16	-7,2%	
GROOTHANDEL	172	170	182	164	195	146	191	176	188	146	165	19	13,0%	
HANDELSBEMIDDELING	35	42	48	50	42	49	45	54	48	40	54	14	35,0%	
GARAGEHOUDERS & AANVERWANTE SECTOREN	35	43	47	51	55	45	52	61	52	43	48	5	11,6%	
DIENSTVERLENING AAN BEDRIJVEN	188	232	196	232	315	278	310	349	282	296	284	-12	-4,1%	
VERZEKERINGEN EN VERMOGENSBEHEER	5	5	4	5	1	5	7	3	6	4	3	-1	-25,0%	
SPORT & RECREATIE	10	12	16	17	12	17	14	15	18	18	15	-3	-16,7%	
IMMO	28	24	33	28	28	31	24	33	48	36	32	-4	-11,1%	
LAND- en BOSBOUW	10	22	10	25	15	12	20	21	16	19	25	6	31,6%	
VISSERIJ en AQUACULTUUR	1	0	0	0	0	0	0	0	0	1	0	-1	-100,0%	
VOEDINGSINDUSTRIE en VOEDINGSNIJVERHEID	14	9	18	13	18	17	22	19	21	14	29	15	107,1%	
TEXTIEL en LEDERINDUSTRIE	3	2	3	4	6	2	4	3	3	2	1	-1	-50,0%	
HOUTINDUSTRIE	4	1	1	2	5	4	8	1	6	4	2	-2	-50,0%	
PAPIERINDUSTRIE	1	1	0	2	1	2	0	1	1	0	1	1	100,0%	
DRUKKERIJEN, UITGEVERIJEN en MEDIA	24	19	25	25	23	14	37	37	23	29	21	-8	-27,6%	
CHEMISCHE- & KUNSTSTOFINDUSTRIE	5	3	3	6	2	2	4	3	6	5	4	-1	-20,0%	
BOUWMATERIALENINDUSTRIE	1	1	4	1	4	4	2	4	7	6	4	-2	-33,3%	
METAALINDUSTRIE	14	8	12	20	26	17	23	21	18	16	19	3	18,8%	
ELEKTROTECHNIEK, ELEKTRONICA & COMPUTERS	7	4	3	4	3	7	6	10	9	6	4	-2	-33,3%	
MACHINEBOUW	8	2	4	6	3	4	6	2	5	2	0	-2	-100,0%	
BOUW VAN VERVOERSTUIGEN EN COMPONENTEN	0	1	0	3	0	2	4	2	2	3	0	-3	-100,0%	
MEUBELINDUSTRIE	3	3	1	8	6	7	8	4	7	3	4	1	33,3%	
ANDERE INDUSTRIE	4	10	3	4	4	5	9	5	9	4	3	-1	-25,0%	
REPARATIE EN ONDERHOUD	2	6	0	2	5	5	7	12	12	14	8	-6	-42,9%	
ENERGIEPRODUCTIE	1	0	1	0	1	3	5	2	2	2	2	0	0,0%	
WATER- EN AFVALBEHANDELING, SANERING	2	2	4	1	3	0	3	8	4	5	6	1	20,0%	
<b>VRIJE BEROEPEN (TOTAAL)</b>	15	22	20	22	33	20	29	30	32	34	22	-12	-35,3%	
Medische beroepen	0	2	1	0	3	2	3	1	5	5	3	-2	-40,0%	
Juridische beroepen	0	0	1	1	1	0	4	4	2	1	0	-1	-100,0%	
Economische beroepen	6	9	5	4	9	6	9	5	7	9	7	-2	-22,2%	
Bouwtechnische beroepen	9	11	13	17	20	12	13	20	18	19	12	-7	-36,8%	
<b>OVERHEID &amp; ONDERWIJS</b>	3	3	3	1	6	6	1	12	2	5	10	5	100,0%	
<b>VERENIGINGEN (vakverenigingen, religieuze organisaties...)</b>	0	0	1	0	0	0	0	0	0	0	1	1	100,0%	
<b>ANDERE</b>	10	12	11	18	18	16	23	23	18	27	17	-10	-37,0%	
ONVOLDOENDE GESPECIFIEERD (NACE KLEINER DAN 5 DIGITS)	2	1	0	0	0	0	0	0	0	0	0	0	0,0%	
ONBEKENDE ACTIVITEIT (GEEN NACE CODE)	153	192	133	199	240	239	293	273	258	269	289	20	7,4%	

Potentieel jobverlies

Antwerpen

	Jaarbasis													2016 vs 2015	±%
	2005	2006	2007	2008	2009	2010	2011	2012	2013	2014	2015	2016			
<b>TOTAAL</b>	3105	2768	2546	2745	3969	3960	3921	4712	5185	4604	4080	3993	-87	-2,1%	
HORECA	375	338	344	512	736	612	544	641	609	590	597	693	96	16,1%	
REPARATIE VAN COMPUTERS EN CONSUMENTENARTIKELLEN	24	5	10	0	22	3	0	0	14	55	0	2	2		
OVERIGE PERSOONLIJKE DIENSTEN	75	26	224	75	149	75	162	38	68	71	121	113	-8	-6,6%	
BOUW	562	362	292	371	497	697	579	737	734	494	624	523	-101	-16,2%	
TRANSPORT	398	314	362	172	342	282	395	204	367	316	133	289	156	117,3%	
KLEINHANDEL	179	171	165	362	277	369	267	349	623	369	401	335	-66	-16,5%	
GROOTHANDEL	510	283	201	361	803	281	224	372	270	774	332	300	-32	-9,6%	
HANDELSBEMIDDELING	17	19	34	43	56	29	38	40	42	63	30	206	176	586,7%	
GARAGEHOUDERS & AANVERWANTE SECTOREN	62	26	44	59	75	81	71	61	51	67	39	29	-10	-25,6%	
DIENSTVERLENING AAN BEDRIJVEN	386	408	418	402	605	585	767	567	795	903	461	245	-216	-46,9%	
VERZEKERINGEN EN VERMOGENSBEHEER	3	4	2	6	5	2	7	6	0	4	2	0	-2	-100,0%	
SPORT & RECREATIE	24	4	5	20	23	16	20	16	59	21	5	5	-16	-76,2%	
IMMO	24	14	14	34	32	19	44	29	40	56	21	17	-4	-19,0%	
LAND- en BOSBOUW	16	80	65	9	134	88	21	44	59	76	18	39	21	116,7%	
VISSERIJ en AQUACULTUUR	0	0	0	0	0	0	0	0	0	0	0	0	0	0	
VOEDINGSINDUSTRIE en VOEDINGSNIJVERHEID	14	35	25	56	40	32	50	90	355	57	70	241	171	244,3%	
TEXTIEL en LEDERINDUSTRIE	32	24	0	5	53	6	0	2	1	1	2	2	0	0,0%	
HOUTINDUSTRIE	2	2	0	1	0	0	21	7	2	6	8	59	51	637,5%	
PAPIERINDUSTRIE	2	0	18	0	0	0	9	0	2	0	0	0	0	0	
DRUKKERIJEN, UITGEVERIJEN en MEDIA	86	147	11	30	130	24	33	414	266	117	167	568	401	240,1%	
CHEMISCHE- & KUNSTSTOFINDUSTRIE	10	4	2	2	32	7	66	222	3	16	125	4	-121	-96,8%	
BOUWMATERIALENINDUSTRIE	13	0	0	10	0	24	106	1	31	20	23	5	-18	-78,3%	
METAALINDUSTRIE	81	257	23	45	136	358	174	374	185	93	201	78	-123	-61,2%	
ELEKTROTECHNIEK, ELEKTRONICA & COMPUTERS	22	12	22	3	9	0	12	70	34	32	76	4	-72	-94,7%	
MACHINEBOUW	3	45	2	5	97	6	21	151	16	9	3	0	-3	-100,0%	
BOUW VAN VERVOERSTUIGEN EN COMPONENTEN	0	0	2	0	4	0	4	5	7	6	343	0	-343	-100,0%	
MEUBELINDUSTRIE	4	4	0	15	34	8	4	11	37	66	5	9	4	80,0%	
ANDERE INDUSTRIE	8	4	12	3	8	9	11	54	42	19	2	0	-2	-100,0%	
REPARATIE EN ONDERHOUD	1	3	177	0	6	116	154	34	185	94	62	5	-57	-91,9%	
ENERGIEPRODUCTIE	0	0	0	0	0	0	6	0	0	0	0	0	0	0	
WATER- EN AFVALBEHANDELING, SANERING	2	4	0	43	2	2	0	11	20	12	6	13	7	116,7%	
<b>VRIJE BEROEPEN (TOTAAL)</b>	25	25	20	59	66	47	26	26	31	101	59	53	-6	-10,2%	
Medische beroepen	0	0	8	2	0	2	0	5	0	12	5	7	2	40,0%	
Juridische beroepen	0	0	0	0	0	0	0	2	0	0	2	0	-2	-100,0%	
Economische beroepen	21	2	1	4	4	13	2	0	6	8	12	37	25	208,3%	
Bouwtechnische beroepen	4	23	11	53	62	32	24	19	25	81	40	9	-31	-77,5%	
<b>OVERHEID &amp; ONDERWIJS</b>	15	2	1	1	0	20	18	0	6	2	2	16	14	700,0%	
VERENIGINGEN (vakverenigingen, religieuze organisaties...)	0	0	0	3	0	0	0	0	0	0	0	0	0	0	
<b>ANDERE</b>	22	7	5	6	41	31	21	43	168	21	73	10	-63	-86,9%	
ONVOLDOENDE GESPECIFIEERD (NACE KLEINER DAN 5 DIGITS)	0	2	0	0	0	0	0	0	0	0	0	0	0	0	
ONBEKENDE ACTIVITEIT (GEEN NACE CODE)	108	137	46	32	55	131	56	93	63	73	53	130	77	145,3%	

Aantal faillissementen

Limburg

	Jaarbasis												2016 vs 2015	±%
	2006	2007	2008	2009	2010	2011	2012	2013	2014	2015	2016			
<b>TOTAAL</b>	497	448	499	578	696	749	777	866	790	798	686	-112	-14,0%	
HORECA	101	84	93	111	125	137	131	130	114	150	128	-22	-14,7%	
REPARATIE VAN COMPUTERS EN CONSUMENTENARTIKELEN	1	1	0	1	2	1	4	2	0	2	2	0	0,0%	
OVERIGE PERSOONLIJKE DIENSTEN	13	8	8	16	24	21	15	28	16	17	20	3	17,6%	
BOUW	74	94	81	123	136	139	167	188	176	162	133	-29	-17,9%	
TRANSPORT	35	15	32	31	18	36	39	31	31	19	26	-7	-36,8%	
KLEINHANDEL	52	52	55	54	93	87	82	103	83	89	74	-15	-16,9%	
GROOTHANDEL	43	29	48	51	46	52	53	38	50	43	30	-13	-30,2%	
HANDELSBEMIDDELING	6	11	5	9	13	8	14	22	22	15	20	5	33,3%	
GARAGEHOUDERS & AANVERWANTE SECTOREN	14	8	10	18	19	24	19	32	25	17	16	-1	-5,9%	
DIENSTVERLENING AAN BEDRIJVEN	53	49	54	58	58	99	95	91	101	94	83	-11	-11,7%	
VERZEKERINGEN EN VERMOGENSBEHEER	1	3	1	0	2	1	1	0	0	2	0	-2	-100,0%	
SPORT & RECREATIE	7	5	7	7	6	7	6	11	6	10	9	-1	-10,0%	
IMMO	7	7	7	6	9	14	8	10	13	8	10	2	25,0%	
LAND- en BOSBOUW	8	13	11	9	5	11	7	13	8	20	8	-12	-60,0%	
VISSERIJ en AQUACULTUUR	0	0	0	0	0	0	0	0	0	0	0	0	0,0%	
VOEDINGSINDUSTRIE en VOEDINGSNIJVERHEID	2	3	3	9	11	8	10	11	10	13	7	-6	-46,2%	
TEXTIEL en LEDERINDUSTRIE	1	2	9	2	2	1	6	1	0	3	1	-2	-66,7%	
HOUTINDUSTRIE	2	2	2	2	2	1	1	1	4	3	1	-2	-66,7%	
PAPIERINDUSTRIE	1	0	1	0	0	2	0	0	0	0	0	0	0,0%	
DRUKKERIJEN, UITGEVERIJEN en MEDIA	1	4	3	4	5	7	6	9	6	3	5	2	66,7%	
CHEMISCHE- & KIJNSTOFINDUSTRIE	3	0	2	1	0	0	5	5	2	3	2	-1	-33,3%	
BOUWMATERIALENINDUSTRIE	1	2	0	2	5	4	5	3	3	1	1	0	0,0%	
METAALINDUSTRIE	8	8	8	12	17	16	7	14	20	16	11	-5	-31,3%	
ELEKTROTECHNIEK, ELEKTRONICA & COMPUTERS	3	1	1	2	2	4	2	2	3	0	0	0	0,0%	
MACHINEBOUW	1	2	1	2	3	2	2	6	4	3	0	-3	-100,0%	
BOUW VAN VERVOERSTUIGEN EN COMPONENTEN	0	2	2	0	3	2	0	1	0	0	0	0	0,0%	
MEUBELINDUSTRIE	2	3	1	2	6	1	2	3	3	2	0	-2	-100,0%	
ANDERE INDUSTRIE	1	2	2	6	1	2	2	2	0	0	1	1	100,0%	
REPARATIE EN ONDERHOUD	0	0	3	1	2	1	2	2	6	4	3	-1	-25,0%	
ENERGIEPRODUCTIE	0	0	0	0	0	1	0	0	0	0	7	7	100,0%	
WATER- EN AFVALBEHANDELING, SANERING	1	0	1	2	1	1	0	3	1	1	2	1	100,0%	
<b>VRIJE BEROEPEN (TOTAAL)</b>	8	6	8	3	12	8	4	13	9	14	10	-4	-28,6%	
Medische beroepen	0	0	1	0	1	1	0	1	1	2	1	-1	-50,0%	
Juridische beroepen	0	0	0	0	0	0	0	0	0	0	0	0	0,0%	
Economische beroepen	0	1	2	2	0	1	4	4	1	3	1	-2	-66,7%	
Bouwtechnische beroepen	8	5	5	1	11	6	0	8	7	9	8	-1	-11,1%	
OVERHEID & ONDERWIJS	2	2	0	0	3	1	1	2	0	1	0	-1	-100,0%	
VERENIGINGEN (vakverenigingen, religieuze organisaties...)	0	0	0	0	0	0	0	0	0	0	0	0	0,0%	
<b>ANDERE</b>	7	3	6	2	7	4	5	10	4	3	4	1	33,3%	
ONVOLDOENDE GESPECIFIEERD (NACE KLEINER DAN 5 DIGITS)	0	0	0	0	0	0	0	0	0	0	0	0	0,0%	
ONBEKENDE ACTIVITEIT (GEEN NACE CODE)	38	27	34	32	58	45	76	79	70	80	72	-8	-10,0%	



Potentieel jobverlies Limburg	Jaarbasis													2016 vs 2015	#
	2005	2006	2007	2008	2009	2010	2011	2012	2013	2014	2015	2016			
<b>TOTAAL</b>	1305	722	1308	1691	1309	1557	1753	1804	2169	1777	1319	1219	-100	-7,6%	
HORECA	65	86	65	164	177	211	174	280	209	366	232	172	-60	-25,9%	
REPARATIE VAN COMPUTERS EN CONSUMENTENARTIKELN	0	2	7	0	0	2	2	7	15	0	0	2	2	5	
OVERIGE PERSOONLIJKE DIENSTEN	8	3	11	2	20	69	40	17	81	20	14	19	5	35,7%	
BOUW	241	67	364	171	340	335	421	527	603	479	332	182	-150	-45,2%	
TRANSPORT	81	61	35	78	111	37	143	77	116	69	91	53	-38	-41,8%	
KLEINHANDEL	33	40	56	69	94	118	135	95	298	86	206	86	-120	-58,3%	
GROOTHANDEL	112	107	59	71	131	128	201	136	55	77	68	133	65	95,6%	
HANDELSBEMIDDELING	4	4	8	2	6	43	4	26	19	19	7	15	8	114,3%	
GARAGEHOUDERS & AANVERWANTE SECTOREN	25	30	6	17	32	8	21	22	38	26	13	19	6	46,2%	
DIENSTVERLENING AAN BEDRIJVEN	93	51	114	166	103	118	244	136	185	78	115	165	50	43,5%	
VERZEKERINGEN EN VERMOGENSBEHEER	0	0	9	2	0	0	0	0	0	0	2	0	-2	-100,0%	
SPORT & RECREATIE	5	2	6	6	8	48	5	7	53	3	6	9	3	50,0%	
IMMO	8	9	1	0	9	5	7	11	6	9	2	12	10	500,0%	
LAND- en BOSBOUW	65	6	34	10	20	6	27	2	20	67	11	78	67	609,1%	
VISSERIJ en AQUACULTUUR	0	0	0	0	0	0	0	0	0	0	0	0	0	0	
VOEDINGSINDUSTRIE en VOEDINGSNIJVERHEID	7	0	4	9	69	19	19	32	26	30	28	44	16	57,1%	
TEXTIEL en LEDERINDUSTRIE	0	0	23	668	2	5	2	143	2	0	0	1	1	100,0%	
HOUTINDUSTRIE	2	24	0	41	2	2	19	6	0	2	1	2	1	100,0%	
PAPIERINDUSTRIE	0	54	0	13	0	0	5	0	0	0	0	0	0	0	
DRUKKERIJEN, UITGEVERIJEN en MEDIA	2	0	3	0	10	4	3	11	22	5	0	13	13	100,0%	
CHEMISCHE- & KUNSTSTOFINDUSTRIE	0	8	0	3	4	0	0	74	47	1	2	48	46	2300,0%	
BOUWMATERIALENINDUSTRIE	90	0	19	0	2	21	11	13	65	6	3	0	-3	-100,0%	
METAALINDUSTRIE	330	133	7	102	30	145	141	42	44	148	61	132	71	116,4%	
ELEKTROTECHNIEK, ELEKTRONICA & COMPUTERS	13	2	0	6	9	29	1	6	17	59	0	0	0	0	
MACHINEBOUW	42	2	30	0	4	5	28	37	99	149	6	0	-6	-100,0%	
BOUW VAN VERVOERSTUIGEN EN COMPONENTEN	0	0	257	4	0	112	33	0	9	0	0	0	0	0	
MEUBELINDUSTRIE	19	1	170	0	4	9	2	2	4	8	2	0	-2	-100,0%	
ANDERE INDUSTRIE	4	0	0	51	6	0	5	0	0	0	0	4	4	100,0%	
REPARATIE EN ONDERHOUD	1	0	0	0	0	7	0	2	1	7	39	2	-37	-94,9%	
ENERGIEPRODUCTIE	0	0	0	0	0	0	7	0	0	0	0	2	2	100,0%	
WATER- EN AFVALBEHANDELING, SANERING	0	2	0	0	27	0	3	0	12	15	3	0	-3	-100,0%	
VRIJE BEROEPEN (TOTAAL)	9	11	5	7	3	10	21	3	14	17	42	16	-26	-61,9%	
Medische beroepen	0	0	0	0	0	2	0	0	0	0	4	2	-2	-50,0%	
Juridische beroepen	0	0	0	0	0	0	0	0	0	0	0	0	0	0	
Economische beroepen	3	0	0	1	1	0	1	3	11	1	0	0	0	0	
Bouwtechnische beroepen	6	11	5	6	2	8	20	0	3	16	38	14	-24	-63,2%	
OVERHEID & ONDERWIJS	0	1	0	0	0	2	0	0	2	0	0	0	0	0	
VERENIGINGEN (vakverenigingen, religieuze organisaties...)	0	0	0	0	0	0	0	0	0	0	0	0	0	0	
ANDERE	4	1	4	7	2	19	6	66	12	2	16	4	-12	-75,0%	
ONVOLDOENDE GESPECIFIEERD (NACE KLEINER DAN 5 DIGITS)	0	0	0	0	0	0	0	0	0	0	0	0	0	0	
ONBEKENDE ACTIVITEIT (GEEN NACE CODE)	42	15	11	22	84	40	23	24	95	27	17	6	-11	-64,7%	

Aantal faillissementen

Vlaams-Brabant

	Jaarbasis											2016 vs 2015	±%
	2006	2007	2008	2009	2010	2011	2012	2013	2014	2015	2016		
<b>TOTAAL</b>	473	405	513	605	564	586	675	660	632	608	598	-10	-1,6%
HORECA	87	75	95	102	100	109	119	115	118	118	96	-22	-18,6%
REPARATIE VAN COMPUTERS EN CONSUMENTENARTIKELN	2	2	1	0	2	3	1	3	1	1	2	1	100,0%
OVERIGE PERSOONLIJKE DIENSTEN	11	6	3	14	11	9	17	13	21	14	9	-5	-35,7%
BOUW	54	52	76	100	92	87	109	111	92	105	92	-13	-12,4%
TRANSPORT	33	30	27	40	44	37	45	39	33	22	30	8	36,4%
KLEINHANDEL	58	42	63	65	62	84	77	79	57	64	68	4	6,3%
GROOTHANDEL	40	45	38	52	47	35	49	46	38	37	43	6	16,2%
HANDELSBEMIDDELING	10	10	14	16	17	16	10	15	15	10	17	7	70,0%
GARAGEHOUDERS & AANVERWANTE SECTOREN	13	15	21	27	18	17	24	16	23	20	18	-2	-10,0%
DIENSTVERLENING AAN BEDRIJVEN	70	60	77	83	81	84	99	106	111	89	99	10	11,2%
VERZEKERINGEN EN VERMOGENSBEHEER	1	0	4	3	1	1	0	1	0	3	0	-3	-100,0%
SPORT & RECREATIE	8	3	5	4	4	5	5	5	4	7	8	1	14,3%
IMMO	9	2	5	5	7	8	11	7	10	15	8	-7	-46,7%
LAND- en BOSBOUW	5	5	4	8	4	1	4	10	4	3	2	-1	-33,3%
VISSERIJ en AQUACULTUUR	0	0	0	1	0	0	0	0	0	0	0	0	0,0%
VOEDINGSINDUSTRIE en VOEDINGSNIJVERHEID	7	7	9	2	4	7	2	8	10	7	8	1	14,3%
TEXTIEL en LEDERINDUSTRIE	2	2	1	2	2	2	1	1	1	0	0	0	0,0%
HOUTINDUSTRIE	1	2	0	2	2	2	1	0	1	1	0	-1	-100,0%
PAPIERINDUSTRIE	0	1	2	0	1	0	2	0	0	0	0	0	0,0%
DRUKKERIJEN, UITGEVERIJEN en MEDIA	10	6	6	12	8	8	5	19	5	7	4	-3	-42,9%
CHEMISCHE- & KUNSTSTOFINDUSTRIE	3	1	2	3	0	3	3	1	2	1	1	0	0,0%
BOUWMATERIALENINDUSTRIE	1	2	0	1	1	0	0	3	1	3	0	-3	-100,0%
METAALINDUSTRIE	3	5	4	10	3	7	5	3	3	5	11	6	120,0%
ELEKTROTECHNIEK, ELEKTRONICA & COMPUTERS	1	1	2	2	3	1	2	1	2	1	1	0	0,0%
MACHINEBOUW	3	0	1	1	2	1	1	4	2	1	1	0	0,0%
BOUW VAN VERVOERSTUIGEN EN COMPONENTEN	0	0	1	0	2	1	1	0	3	0	0	0	0,0%
MEUBELINDUSTRIE	0	0	0	2	1	1	3	1	1	3	2	-1	-33,3%
ANDERE INDUSTRIE	1	0	0	0	2	2	0	2	3	3	1	-2	-66,7%
REPARATIE EN ONDERHOUD	0	0	1	0	0	0	1	1	1	2	1	-1	-50,0%
ENERGIEPRODUCTIE	0	0	0	0	0	1	0	0	1	0	0	0	0,0%
WATER- EN AFVALBEHANDELING, SANERING	2	0	1	1	1	1	0	2	1	0	3	3	3,3%
<b>VRIJE BEROEPEN (TOTAAL)</b>	6	5	7	7	1	8	11	6	14	8	16	8	100,0%
Medische beroepen	0	0	1	1	0	2	1	0	4	1	0	-1	-100,0%
Juridische beroepen	0	0	0	0	0	0	0	0	1	0	1	1	100,0%
Economische beroepen	3	4	3	2	0	3	3	1	2	0	0	0	0,0%
Bouwtechnische beroepen	3	1	3	4	1	3	7	5	7	7	15	8	114,3%
<b>OVERHEID &amp; ONDERWIJS</b>	2	2	4	0	3	0	3	3	1	5	3	-2	-40,0%
VERENIGINGEN (vakverenigingen, religieuze organisaties...)	0	0	0	0	0	0	0	0	1	0	0	0	0,0%
<b>ANDERE</b>	3	3	5	6	7	5	9	7	8	5	4	-1	-20,0%
ONVOLDENDE GESPECIFIEERD (NACE KLEINER DAN 5 DIGITS)	0	0	0	0	0	0	0	0	0	0	0	0	0,0%
ONBEKENDE ACTIVITEIT (GEEN NACE CODE)	27	21	34	34	31	40	55	32	44	48	50	2	4,2%

Potentieel jobverlies

Vlaams-Brabant

	Jaarbasis													2016 vs 2015	±%
	2005	2006	2007	2008	2009	2010	2011	2012	2013	2014	2015	2016			
<b>TOTAAL</b>	1384	863	723	1438	1926	1453	1062	1356	1311	1174	1229	1086	-143	-11,6%	
HORECA	82	91	60	94	170	142	138	148	169	154	240	184	-56	-23,3%	
REPARATIE VAN COMPUTERS EN CONSUMENTENARTIKELLEN	18	3	0	0	0	2	4	0	43	0	0	2	2		
OVERIGE PERSOONLIJKE DIENSTEN	14	55	8	2	10	8	12	41	14	50	25	6	-19	-76,0%	
BOUW	264	78	139	369	270	309	227	126	175	157	113	102	-11	-9,7%	
TRANSPORT	265	94	113	161	131	283	183	175	84	99	25	24	-1	-4,0%	
KLEINHANDEL	63	63	36	170	68	60	109	76	133	118	134	297	163	121,6%	
GROOTHANDEL	104	163	110	140	150	137	32	124	77	69	204	103	-101	-49,5%	
HANDELSBEMIDDELING	5	22	12	6	19	19	22	11	12	14	13	8	-5	-38,5%	
GARAGEHOUDERS & AANVERWANTE SECTOREN	51	37	16	44	50	34	15	30	15	35	69	34	-35	-50,7%	
DIENSTVERLENING AAN BEDRIJVEN	140	155	69	181	730	249	88	181	90	222	184	213	29	15,8%	
VERZEKERINGEN EN VERMOGENSBEHEER	2	1	0	0	6	7	0	0	0	0	2	0	-2	-100,0%	
SPORT & RECREATIE	5	4	2	4	11	9	0	16	6	2	2	12	10	500,0%	
IMMO	27	7	1	6	5	6	2	10	24	18	27	2	-25	-92,6%	
LAND- en BOSBOUW	16	13	5	6	43	12	0	2	82	3	3	0	-3	-100,0%	
VISSERIJ en AQUACULTUUR	0	0	0	0	0	0	0	0	0	0	0	0	0		
VOEDINGSINDUSTRIE en VOEDINGSNUTVERHEID	56	12	18	24	2	62	95	0	34	23	11	18	7	63,6%	
TEXTIEL en LEDERINDUSTRIE	31	6	2	0	1	3	15	0	0	0	0	0	0		
HOUTINDUSTRIE	0	0	17	0	0	2	2	2	0	0	4	0	-4	-100,0%	
PAPIERINDUSTRIE	0	0	2	4	0	1	0	28	0	0	0	0	0		
DRUKKERIJEN, UITGEVERIJEN en MEDIA	34	21	43	24	50	18	16	13	102	10	6	0	-6	-100,0%	
CHEMISCHE- & KUNSTSTOFINDUSTRIE	4	12	1	64	98	0	18	22	15	7	2	6	4	200,0%	
BOUWMATERIALENINDUSTRIE	2	3	12	0	0	2	0	0	6	3	6	0	-6	-100,0%	
METAALINDUSTRIE	48	2	46	12	33	19	16	46	70	9	4	18	14	350,0%	
ELEKTROTECHNIEK, ELEKTRONICA & COMPUTERS	1	0	2	3	7	19	3	3	0	11	0	6	6		
MACHINEBOUW	2	4	0	2	10	3	2	1	29	13	6	6	0	0,0%	
BOUW VAN VERVOERSTUIGEN EN COMPONENTEN	100	0	0	2	0	0	0	2	0	17	0	0	0		
MEUBELINDUSTRIE	5	0	0	0	2	7	0	20	9	1	42	10	-32	-76,2%	
ANDERE INDUSTRIE	0	6	0	0	0	1	2	0	2	1	38	1	-37	-97,4%	
REPARATIE EN ONDERHOUD	0	0	0	0	0	0	0	0	0	1	0	6	6		
ENERGIEPRODUCTIE	0	0	0	0	0	0	2	0	0	1	0	0	0		
WATER- EN AFVALBEHANDELING, SANERING	2	1	0	2	2	2	3	0	2	0	0	1	1		
VRIJE BEROEPEN (TOTAAL)	0	2	2	64	11	1	26	5	14	14	18	13	-5	-27,8%	
Medische beroepen	0	0	0	1	0	0	3	0	0	2	0	0	0		
Juridische beroepen	0	0	0	0	0	0	0	0	0	0	0	0	0		
Economische beroepen	0	0	2	60	2	0	0	1	0	0	0	0	0		
Bouwtechnische beroepen	0	2	0	3	9	1	23	4	14	12	18	13	-5	-27,8%	
OVERHEID & ONDERWIJS	25	0	7	0	0	0	0	0	2	4	7	2	-5	-71,4%	
VERENIGINGEN (vakverenigingen, religieuze organisaties...)	0	0	0	0	0	0	0	0	0	0	0	0	0		
<b>ANDERE</b>	14	3	0	4	25	18	2	4	5	10	0	2	2		
ONVOLDOENDE GESPECIFIEERD (NACE KLEINER DAN 5 DIGITS)	0	0	0	0	0	0	0	0	0	0	0	0	0		
ONBEKENDE ACTIVITEIT (GEEN NACE CODE)	4	5	0	50	22	18	28	270	97	108	44	10	-34	-77,3%	

Aantal faillissementen

Waals-Brabant

	Jaarbasis											2016 vs 2015	±%
	2006	2007	2008	2009	2010	2011	2012	2013	2014	2015	2016		
<b>TOTAAL</b>	268	274	299	340	345	359	408	452	416	380	331	-49	-12,9%
HORECA	22	29	47	30	37	39	52	63	49	54	42	-12	-22,2%
REPARATIE VAN COMPUTERS EN CONSUMENTENARTIKELLEN	1	0	1	2	3	1	0	2	0	1	1	0	0,0%
OVERIGE PERSOONLIJKE DIENSTEN	4	3	8	11	10	9	10	13	11	19	9	-10	-52,6%
BOUW	44	34	59	61	58	55	61	71	70	61	58	-3	-4,9%
TRANSPORT	11	5	10	17	15	14	16	16	9	13	10	-3	-23,1%
KLEINHANDEL	36	36	46	48	31	47	58	55	56	44	41	-3	-6,8%
GROOTHANDEL	31	29	22	27	15	24	33	33	31	22	7	-15	-68,2%
HANDELSBEMIDDELING	9	17	10	21	17	13	7	12	18	11	18	7	63,6%
GARAGEHOUDERS & AANVERWANTE SECTOREN	18	13	7	14	20	15	12	15	18	13	6	-7	-53,8%
DIENSTVERLENING AAN BEDRIJVEN	51	51	42	57	74	72	80	77	81	69	74	5	7,2%
VERZEKERINGEN EN VERMOGENSBEHEER	0	0	0	1	0	0	1	1	0	1	0	-1	-100,0%
SPORT & RECREATIE	1	1	5	4	6	3	3	3	3	6	4	-2	-33,3%
IMMO	2	3	5	4	9	6	7	15	6	6	9	3	50,0%
LAND- en BOSBOUW	1	2	3	2	4	1	3	7	2	2	1	-1	-50,0%
VISSERIJ en AQUACULTUUR	0	0	0	0	0	0	0	1	0	0	0	0	0%
VOEDINGSINDUSTRIE en VOEDINGSNIJVERHEID	2	8	1	3	4	3	3	4	1	2	0	-2	-100,0%
TEXTIEL en LEDERINDUSTRIE	0	0	0	0	0	1	1	2	1	0	1	1	100,0%
HOUTINDUSTRIE	0	2	0	1	3	2	1	0	1	0	0	0	0%
PAPIERINDUSTRIE	0	1	2	1	0	1	1	2	0	0	0	0	0%
Drukkerijen, uitgeverijen en media	3	5	2	12	7	11	4	6	9	7	3	-4	-57,1%
CHEMISCHE- & KUNSTSTOFINDUSTRIE	2	2	2	1	1	0	2	3	3	1	0	-1	-100,0%
BOUWMATERIALENINDUSTRIE	0	0	0	0	0	0	0	1	0	2	0	-2	-100,0%
METAALINDUSTRIE	3	2	3	1	1	3	1	0	3	5	3	-2	-40,0%
ELEKTROTECHNIEK, ELEKTRONICA & COMPUTERS	1	0	2	2	2	2	2	3	0	2	1	-1	-50,0%
MACHINEBOUW	2	1	1	1	2	1	1	1	0	0	1	1	100,0%
BOUW VAN VERVOERSTUIGEN EN COMPONENTEN	0	0	0	0	0	0	1	1	0	1	0	-1	-100,0%
MEUBELINDUSTRIE	1	2	1	0	4	2	2	1	2	0	2	2	100,0%
ANDERE INDUSTRIE	1	3	0	0	1	3	2	3	2	0	1	1	100,0%
REPARATIE EN ONDERHOUD	1	0	0	1	0	0	0	0	0	1	0	-1	-100,0%
ENERGIEPRODUCTIE	0	1	0	0	0	0	0	0	0	0	0	0	0%
WATER- EN AFVALBEHANDELING, SANERING	0	0	0	1	0	0	0	0	0	0	0	0	0%
<b>VRIJE BEROEPEN (TOTAAL)</b>	6	9	5	5	8	9	6	10	11	24	11	-13	-54,2%
Medische beroepen	0	1	1	0	0	1	0	0	1	3	1	-2	-66,7%
Juridische beroepen	0	0	0	0	0	1	0	0	0	0	0	0	0%
Economische beroepen	3	1	0	1	1	3	0	3	4	5	1	-4	-80,0%
Bouwtechnische beroepen	3	7	4	4	7	4	6	7	6	16	9	-7	-43,8%
<b>OVERHEID &amp; ONDERWIJS</b>	0	0	2	0	0	2	4	2	3	1	8	7	700,0%
VERENIGINGEN (vakverenigingen, religieuze organisaties...)	0	1	1	0	0	0	0	1	0	0	0	0	0%
<b>ANDERE</b>	1	3	1	1	3	4	5	6	2	2	3	1	50,0%
ONVOLDOENDE GESPECIFIEERD (NACE KLEINER DAN 5 DIGITS)	0	0	0	0	0	0	0	0	0	0	0	0	0%
ONBEKENDE ACTIVITEIT (GEEN NACE CODE)	14	11	11	11	10	16	29	22	24	10	17	7	70,0%

Potentieel jobverlies

Waals-Brabant

	Jaarbasis													2016 vs 2015	±%
	2005	2006	2007	2008	2009	2010	2011	2012	2013	2014	2015	2016			
<b>TOTAAL</b>	975	503	852	935	877	1309	1053	1689	1094	1222	1313	773	-540	-41,1%	
HORECA	57	17	50	61	60	81	100	91	96	74	114	75	-39	-34,2%	
REPARATIE VAN COMPUTERS EN CONSUMENTENARTIKELLEN	1	0	0	4	2	4	0	0	1	0	2	0	-2	-100,0%	
OVERIGE PERSOONLIJKE DIENSTEN	47	2	2	6	22	21	13	24	30	46	61	15	-46	-75,4%	
BOUW	86	171	92	267	169	378	188	223	192	333	228	110	-118	-51,8%	
TRANSPORT	25	32	8	33	35	88	62	64	68	28	15	63	48	320,0%	
KLEINHANDEL	84	23	339	252	71	65	62	98	157	150	288	46	-242	-84,0%	
GROOTHANDEL	80	89	34	96	86	22	24	133	89	115	56	10	-46	-82,1%	
HANDELSBEMIDDELING	0	4	12	14	20	23	35	5	42	10	10	27	17	170,0%	
GARAGEHOUDERS & AANVERWANTE SECTOREN	20	21	16	9	77	23	14	22	23	105	23	6	-17	-73,9%	
DIENSTVERLENING AAN BEDRIJVEN	181	53	123	95	176	259	240	254	185	203	269	132	-137	-50,9%	
VERZEKERINGEN EN VERMOGENSBEHEER	0	0	0	0	11	0	0	0	1	0	2	0	-2	-100,0%	
SPORT & RECREATIE	3	2	6	5	10	8	2	3	2	2	10	6	-4	-40,0%	
IMMO	5	0	7	2	7	6	4	19	26	6	11	10	-1	-9,1%	
LAND- en BOSBOUW	0	0	0	6	2	3	0	2	2	2	4	6	2	50,0%	
VISSERIJ en AQUACULTUUR	0	0	0	0	0	0	0	0	0	0	0	0	0	0,0%	
VOEDINGSINDUSTRIE en VOEDINGSNUTVERHEID	3	7	34	0	11	28	5	37	17	6	23	0	-23	-100,0%	
TEXTIEL en LEDERINDUSTRIE	0	0	0	0	0	0	0	0	13	0	0	2	2	100,0%	
HOUTINDUSTRIE	0	0	1	0	0	2	6	0	0	2	0	0	0	0,0%	
PAPIERINDUSTRIE	0	0	1	0	2	0	9	1	17	0	0	0	0	0,0%	
DRUKKERIJEN, UITGEVERIJEN en MEDIA	71	4	8	2	27	14	35	12	15	25	78	12	-66	-84,6%	
CHEMISCHE- & KUNSTSTOFINDUSTRIE	127	46	6	12	2	0	0	334	1	10	0	0	0	0,0%	
BOUWMATERIALENINDUSTRIE	3	0	0	0	0	0	0	0	10	0	2	0	-2	-100,0%	
METAALINDUSTRIE	94	0	39	37	0	0	28	2	0	3	26	0	-26	-100,0%	
ELEKTROTECHNIEK, ELEKTRONICA & COMPUTERS	70	3	0	1	30	226	15	4	11	0	1	0	-1	-100,0%	
MACHINEBOUW	0	5	0	1	0	14	2	2	2	0	0	2	2	100,0%	
BOUW VAN VERVOERSTUIGEN EN COMPONENTEN	0	0	0	0	0	0	0	0	3	0	0	0	0	0,0%	
MEUBELINDUSTRIE	0	0	0	2	0	8	3	16	3	2	0	1	1	100,0%	
ANDERE INDUSTRIE	3	0	0	0	0	0	11	2	5	4	0	2	2	100,0%	
REPARATIE EN ONDERHOUD	0	0	0	0	0	0	0	0	0	0	2	0	-2	-100,0%	
ENERGIEPRODUCTIE	0	0	4	0	0	0	0	0	0	0	0	0	0	0,0%	
WATER- EN AFVALBEHANDELING, SANERING	0	0	0	0	2	0	0	0	0	0	0	0	0	0,0%	
<b>VRIJE BEROEPEN (TOTAAL)</b>	2	2	3	21	45	14	107	17	11	9	71	27	-44	-62,0%	
Medische beroepen	0	0	0	2	0	0	0	0	0	2	5	0	-5	-100,0%	
Juridische beroepen	0	0	0	0	0	0	0	0	0	0	0	0	0	0,0%	
Economische beroepen	2	0	0	0	0	0	104	0	4	4	7	0	-7	-100,0%	
Bouwtechnische beroepen	0	2	3	19	45	14	3	17	7	3	59	27	-32	-54,2%	
<b>OVERHEID &amp; ONDERWIJS</b>	0	0	0	2	0	0	4	9	2	4	3	8	5	166,7%	
VERENIGINGEN (vakverenigingen, religieuze organisaties...)	0	0	1	0	0	0	0	0	1	0	0	0	0	0,0%	
<b>ANDERE</b>	5	0	2	0	2	13	5	5	14	0	0	4	4	100,0%	
ONVOLDOENDE GESPECIFIEERD (NACE KLEINER DAN 5 DIGITS)	0	0	0	0	0	0	0	0	0	0	0	0	0	0,0%	
ONBEKENDE ACTIVITEIT (GEEN NACE CODE)	8	22	64	7	8	9	79	310	55	83	14	209	195	1392,9%	

## Aantal faillissementen

### Henegouwen

	Jaarbasis											2016 vs 2015	±%
	2006	2007	2008	2009	2010	2011	2012	2013	2014	2015	2016		
<b>TOTAAL</b>	700	880	915	1030	994	1106	1072	1182	1161	1029	813	-216	-21,0%
HORECA	146	136	175	152	168	179	199	228	203	183	171	-12	-6,6%
REPARATIE VAN COMPUTERS EN CONSUMENTENARTIKELLEN	4	3	3	0	2	5	2	1	5	2	4	2	100,0%
OVERIGE PERSOONLIJKE DIENSTEN	11	15	13	15	23	35	30	41	39	26	18	-8	-30,8%
BOUW	141	165	172	246	211	240	226	241	254	217	174	-43	-19,8%
TRANSPORT	27	45	47	43	50	44	47	44	42	42	21	-21	-50,0%
KLEINHANDEL	100	130	153	203	170	181	160	214	196	165	135	-30	-18,2%
GROOTHANDEL	45	56	50	59	64	60	63	53	60	47	42	-5	-10,6%
HANDELSBEMIDDELING	18	26	40	32	33	49	43	31	36	36	25	-11	-30,6%
GARAGEHOUDERS & AANVERWANTE SECTOREN	26	47	39	36	41	30	41	41	39	25	30	5	20,0%
DIENSTVERLENING AAN BEDRIJVEN	63	81	86	91	91	109	98	109	91	107	75	-32	-29,9%
VERZEKERINGEN EN VERMOGENSBEHEER	1	2	0	1	2	4	0	4	3	2	0	-2	-100,0%
SPORT & RECREATIE	3	4	9	9	10	9	4	4	16	15	5	-10	-66,7%
IMMO	8	7	7	10	9	9	14	17	15	14	12	-2	-14,3%
LAND- en BOSBOUW	1	3	5	7	7	9	3	4	8	5	9	4	80,0%
VISSERIJ en AQUACULTUUR	0	1	0	1	0	0	0	0	0	0	0	0	0%
VOEDINGSINDUSTRIE en VOEDINGSNIJVERHEID	17	12	14	9	7	3	18	11	14	13	7	-6	-46,2%
TEXTIEL en LEDERINDUSTRIE	3	5	4	3	4	7	2	2	6	5	0	-5	-100,0%
HOUTINDUSTRIE	4	1	3	3	0	6	4	0	3	2	3	1	50,0%
PAPIERINDUSTRIE	1	0	0	0	0	1	1	1	1	2	1	-1	-50,0%
DRUKKERIJEN, UITGEVERIJEN en MEDIA	3	10	6	7	7	13	8	12	11	5	8	3	60,0%
CHEMISCHE- & KUNSTSTOFINDUSTRIE	1	3	3	5	2	4	4	2	3	3	2	-1	-33,3%
BOUWMATERIALENINDUSTRIE	1	1	5	5	3	7	6	3	4	3	1	-2	-66,7%
METAALINDUSTRIE	17	14	13	19	12	22	13	19	22	12	2	-10	-83,3%
ELEKTROTECHNIEK, ELEKTRONICA & COMPUTERS	1	1	1	3	0	4	1	2	2	3	0	-3	-100,0%
MACHINEBOUW	3	0	3	1	1	0	4	4	2	2	5	3	150,0%
BOUW VAN VERVOERSTUIGEN EN COMPONENTEN	0	2	0	1	1	0	3	1	2	1	1	0	0%
MEUBELINDUSTRIE	3	0	1	4	2	2	1	1	2	1	2	1	100,0%
ANDERE INDUSTRIE	1	2	1	2	3	0	1	2	2	1	1	0	0%
REPARATIE EN ONDERHOUD	2	0	1	1	1	2	2	1	4	4	1	-3	-75,0%
ENERGIEPRODUCTIE	0	0	0	0	0	1	0	0	1	1	0	-1	-100,0%
WATER- EN AFVALBEHANDELING, SANERING	4	1	2	3	2	2	2	2	2	2	2	0	0%
<b>VRIJE BEROEPEN (TOTAAL)</b>	5	10	11	17	12	12	12	13	12	17	7	-10	-58,8%
Medische beroepen	0	1	0	3	1	1	2	0	2	1	1	0	0%
Juridische beroepen	0	0	0	0	0	0	0	0	2	1	0	-1	-100,0%
Economische beroepen	3	6	5	5	0	1	3	5	0	2	1	-1	-50,0%
Bouwtechnische beroepen	2	3	6	9	11	10	7	8	8	13	5	-8	-61,5%
<b>OVERHEID &amp; ONDERWIJS</b>	2	3	0	0	3	1	0	4	3	2	5	3	150,0%
VERENIGINGEN (vakverenigingen, religieuze organisaties...)	0	0	0	0	0	0	0	0	1	0	0	0	0%
<b>ANDERE</b>	6	6	8	8	9	6	8	10	12	9	6	-3	-33,3%
ONVOLDOENDE GESPECIFIEERD (NACE KLEINER DAN 5 DIGITS)	0	0	0	0	0	0	0	0	0	0	0	0	0%
ONBEKENDE ACTIVITEIT (GEEN NACE CODE)	22	38	40	34	44	50	52	60	45	55	38	-17	-30,9%

Potentieel jobverlies

Henegouwen

	Jaarbasis													2016 vs 2015	±%
	2005	2006	2007	2008	2009	2010	2011	2012	2013	2014	2015	2016			
<b>TOTAAL</b>	2515	1969	2569	2821	3520	3398	3455	3742	3637	3912	3639	1935	-1704	-46,8%	
HORECA	182	101	128	247	238	301	252	270	319	279	234	223	-11	-4,7%	
REPARATIE VAN COMPUTERS EN CONSUMENTENARTIKELLEN	2	17	2	4	0	4	37	7	0	12	2	17	15	750,0%	
OVERIGE PERSOONLIJKE DIENSTEN	8	30	12	29	25	65	110	71	72	63	68	22	-46	-67,6%	
BOUW	853	870	1019	950	1331	1350	1188	960	1066	933	710	499	-211	-29,7%	
TRANSPORT	161	86	126	191	110	241	239	190	191	133	153	56	-97	-63,4%	
KLEINHANDEL	239	120	194	300	304	265	285	273	410	374	460	221	-239	-52,0%	
GROOTHANDEL	111	101	144	211	187	161	128	318	195	309	373	100	-273	-73,2%	
HANDELSBEMIDDELING	12	13	21	88	35	47	73	79	59	36	72	96	24	33,3%	
GARAGEHOUDERS & AANVERWANTE SECTOREN	91	49	46	65	94	62	56	129	95	73	33	79	46	139,4%	
DIENSTVERLENING AAN BEDRIJVEN	289	125	183	199	304	251	359	284	393	363	448	133	-315	-70,3%	
VERZEKERINGEN EN VERMOGENSBEHEER	0	0	1	0	0	0	1	0	2	6	2	0	-2	-100,0%	
SPORT & RECREATIE	8	0	2	14	13	27	47	2	2	15	55	2	-53	-96,4%	
IMMO	25	2	0	9	16	13	12	22	52	14	33	20	-13	-39,4%	
LAND- en BOSBOUW	2	0	2	2	7	8	13	1	3	15	6	17	11	183,3%	
VISSERIJ en AQUACULTUUR	0	0	0	0	13	0	0	0	0	0	0	0	0	0	
VOEDINGSINDUSTRIE en VOEDINGSNIJVERHEID	50	104	41	120	67	16	9	61	41	43	214	14	-200	-93,5%	
TEXTIEL en LEDERINDUSTRIE	167	53	331	22	11	88	45	3	56	167	21	0	-21	-100,0%	
HOUTINDUSTRIE	19	15	0	5	2	0	19	8	0	131	4	12	8	200,0%	
PAPIERINDUSTRIE	0	29	0	0	0	0	2	2	16	13	191	1	-190	-99,5%	
DRUKKERIJEN, UITGEVERIJEN en MEDIA	23	5	34	16	88	8	10	17	31	27	6	64	58	966,7%	
CHEMISCHE- & KUNSTSTOFINDUSTRIE	19	0	24	15	11	1	76	45	10	20	87	1	-86	-98,9%	
BOUWMATERIALENINDUSTRIE	11	0	8	39	256	65	45	413	2	7	15	2	-13	-86,7%	
METAALINDUSTRIE	99	103	127	90	202	235	176	79	262	425	112	4	-108	-96,4%	
ELEKTROTECHNIEK, ELEKTRONICA & COMPUTERS	26	4	30	2	1	0	12	1	37	2	16	0	-16	-100,0%	
MACHINEBOUW	31	24	0	65	11	2	0	104	42	8	26	93	67	257,7%	
BOUW VAN VERVOERSTUIGEN EN COMPONENTEN	2	0	1	0	2	2	0	5	2	4	2	0	-2	-100,0%	
MEUBELINDUSTRIE	28	71	0	5	9	10	11	2	0	1	3	6	3	100,0%	
ANDERE INDUSTRIE	9	0	0	0	3	6	0	2	38	4	0	2	2	2	
REPARATIE EN ONDERHOUD	0	0	0	0	2	0	43	8	1	42	11	2	-9	-81,8%	
ENERGIEPRODUCTIE	0	0	0	0	0	0	1	0	0	1	0	0	0	0	
WATER- EN AFVALBEHANDELING, SANERING	1	23	0	2	1	3	7	4	2	0	3	64	61	2033,3%	
VRIJE BEROEPEN (TOTAAL)	6	3	6	21	55	17	50	18	6	29	32	21	-11	-34,4%	
Medische beroepen	0	0	2	0	4	2	2	0	0	0	1	19	18	1800,0%	
Juridische beroepen	0	0	0	0	0	0	0	0	0	4	0	0	0	0	
Economische beroepen	2	2	2	4	4	0	3	0	4	0	4	0	-4	-100,0%	
Bouwtechnische beroepen	4	1	2	17	47	15	45	18	2	25	27	2	-25	-92,6%	
OVERHEID & ONDERWIJS	0	2	17	0	0	11	3	0	22	2	2	2	0	0,0%	
VERENIGINGEN (vakverenigingen, religieuze organisaties...)	0	0	0	0	0	0	0	0	0	13	0	0	0	0	
ANDERE	4	0	7	76	43	56	9	5	17	229	38	39	1	2,6%	
ONVOLDOENDE GESPECIFIEERD (NACE KLEINER DAN 5 DIGITS)	0	0	0	0	0	0	0	0	0	0	0	0	0	0	
ONBEKENDE ACTIVITEIT (GEEN NACE CODE)	37	19	63	34	79	83	137	359	193	119	207	123	-84	-40,6%	

## Aantal faillissementen

### Namen

	Jaarbasis												2016 vs 2015	±%
	2006	2007	2008	2009	2010	2011	2012	2013	2014	2015	2016			
<b>TOTAAL</b>	329	300	305	368	379	428	374	401	447	407	373	-34	-8,4%	
HORECA	60	55	49	74	71	76	71	83	73	85	72	-13	-15,3%	
REPARATIE VAN COMPUTERS EN CONSUMENTENARTIKELN	1	0	2	1	1	2	1	2	3	2	1	-1	-50,0%	
OVERIGE PERSOONLIJKE DIENSTEN	6	3	8	9	7	8	17	9	17	10	14	4	40,0%	
BOUW	68	61	53	70	73	85	67	95	118	97	79	-18	-18,6%	
TRANSPORT	11	10	13	16	13	11	18	13	18	11	13	2	18,2%	
KLEINHANDEL	40	51	44	47	61	71	65	61	60	56	42	-14	-25,0%	
GROOTHANDEL	21	14	20	18	21	25	16	14	19	17	16	-1	-5,9%	
HANDELSBEMIDDELING	11	11	10	11	11	12	7	7	9	7	11	4	57,1%	
GARAGEHOUDERS & AANVERWANTE SECTOREN	12	17	17	16	19	19	10	11	11	16	15	-1	-6,3%	
DIENSTVERLENING AAN BEDRIJVEN	31	29	27	32	44	50	37	38	57	42	41	-1	-2,4%	
VERZEKERINGEN EN VERMOGENSBEHEER	0	0	0	0	0	0	0	0	0	0	1	1		
SPORT & RECREATIE	1	2	2	5	5	5	1	3	4	6	3	-3	-50,0%	
IMMO	5	3	3	4	6	3	6	3	2	6	4	-2	-33,3%	
LAND- en BOSBOUW	7	4	8	6	6	8	6	2	6	4	2	-2	-50,0%	
VISSERIJ en AQUACULTUUR	0	0	0	1	0	0	0	0	0	0	1	1		
VOEDINGSINDUSTRIE en VOEDINGSNIJVERHEID	5	8	5	8	5	10	2	8	3	7	3	-4	-57,1%	
TEXTIEL en LEDERINDUSTRIE	0	1	2	0	1	2	0	2	1	0	1	1		
HOUTINDUSTRIE	5	1	2	0	0	0	1	1	4	1	1	0	0,0%	
PAPIERINDUSTRIE	0	0	0	0	0	0	0	0	0	0	0	0		
DRUKKERIJEN, UITGEVERIJEN en MEDIA	2	1	4	4	4	5	2	5	5	7	9	2	28,6%	
CHEMISCHE- & KUNSTSTOFINDUSTRIE	2	1	2	1	0	2	0	0	1	1	1	0	0,0%	
BOUWMATERIALENINDUSTRIE	0	0	1	1	1	1	5	0	3	1	0	-1	-100,0%	
METAALINDUSTRIE	5	5	3	4	6	2	4	5	7	6	1	-5	-83,3%	
ELEKTROTECHNIEK, ELEKTRONICA & COMPUTERS	0	0	1	6	0	1	2	2	0	0	1	1		
MACHINEBOUW	2	0	0	2	0	1	1	1	0	0	0	0		
BOUW VAN VERVOERSTUIGEN EN COMPONENTEN	0	0	0	0	0	1	0	0	0	0	1	1		
MEUBELINDUSTRIE	2	1	1	1	2	0	0	2	1	2	0	-2	-100,0%	
ANDERE INDUSTRIE	3	0	0	0	0	1	1	1	0	0	2	2		
REPARATIE EN ONDERHOUD	1	1	0	1	1	0	1	0	0	2	1	-1	-50,0%	
ENERGIEPRODUCTIE	0	0	0	1	0	0	0	0	0	0	1	1		
WATER- EN AFVALBEHANDELING, SANERING	0	0	2	2	0	0	1	0	0	1	0	-1	-100,0%	
<b>VRIJE BEROEPEN (TOTAAL)</b>	9	6	3	8	6	10	6	3	2	4	6	2	50,0%	
Medische beroepen	1	0	0	0	0	0	1	0	0	0	1	1		
Juridische beroepen	0	0	0	1	1	0	0	0	0	0	0	0		
Economische beroepen	4	2	1	5	2	4	1	1	0	0	1	1		
Bouwtechnische beroepen	4	4	2	2	3	6	4	2	2	4	4	0	0,0%	
<b>OVERHEID &amp; ONDERWIJS</b>	2	1	0	1	2	1	2	0	0	1	1	0	0,0%	
VERENIGINGEN (vakverenigingen, religieuze organisaties...)	0	0	0	0	0	0	0	0	0	0	0	0		
<b>ANDERE</b>	4	2	1	2	1	1	3	4	2	3	2	-1	-33,3%	
ONVOLDOENDE GESPECIFIEERD (NACE KLEINER DAN 5 DIGITS)	0	0	0	0	0	0	0	0	0	0	0	0		
ONBEKENDE ACTIVITEIT (GEEN NACE CODE)	13	12	22	16	12	15	21	26	21	12	27	15	125,0%	



Potentieel jobverlies

Namen

	Jaarbasis													2016 vs 2015	±%
	2005	2006	2007	2008	2009	2010	2011	2012	2013	2014	2015	2016			
<b>TOTAAL</b>	<b>623</b>	<b>617</b>	<b>475</b>	<b>649</b>	<b>823</b>	<b>1008</b>	<b>770</b>	<b>656</b>	<b>988</b>	<b>1035</b>	<b>755</b>	<b>817</b>	<b>62</b>	<b>8,2%</b>	
HORECA	85	43	67	96	109	164	99	141	138	96	125	117	-8	-6,4%	
REPARATIE VAN COMPUTERS EN CONSUMENTENARTIKELLEN	0	0	0	25	2	1	2	0	0	0	0	0	0	0	
OVERIGE PERSOONLIJKE DIENSTEN	22	8	0	24	24	17	12	27	9	22	9	21	12	133,3%	
BOUW	194	214	144	163	223	288	159	117	197	241	216	244	28	13,0%	
TRANSPORT	25	20	9	44	20	38	23	11	54	25	47	17	-30	-63,8%	
KLEINHANDEL	62	83	61	110	72	64	108	83	87	52	70	80	10	14,3%	
GROOTHANDEL	14	42	19	48	50	33	40	25	14	90	54	43	-11	-20,4%	
HANDELSBEMIDDELING	8	68	3	8	6	30	13	3	7	6	6	16	10	166,7%	
GARAGEHOUDERS & AANVERWANTE SECTOREN	14	4	9	24	51	30	21	28	14	15	23	9	-14	-60,9%	
DIENSTVERLENING AAN BEDRIJVEN	43	18	25	19	28	98	85	52	144	74	59	188	129	218,6%	
VERZEKERINGEN EN VERMOGENSBEHEER	0	0	0	0	0	0	0	0	0	0	0	1	1	0,0%	
SPORT & RECREATIE	0	0	0	6	3	25	12	2	9	8	16	4	-12	-75,0%	
IMMO	1	0	4	1	3	4	0	2	4	3	8	4	-4	-50,0%	
LAND- en BOSBOUW	2	8	2	3	6	6	8	3	0	1	2	2	0	0,0%	
VISSERIJ en AQUACULTUUR	0	0	0	0	0	0	0	0	0	0	0	2	2	0,0%	
VOEDINGSINDUSTRIE en VOEDINGSNUIVERHEID	0	4	31	8	25	58	21	1	11	10	50	4	-46	-92,0%	
TEXTIEL en LEDERINDUSTRIE	1	0	2	0	0	2	0	0	0	0	0	0	0	0,0%	
HOUTINDUSTRIE	0	17	1	13	0	0	0	0	2	19	2	0	-2	-100,0%	
PAPIERINDUSTRIE	0	0	0	0	0	0	0	0	0	0	0	0	0	0,0%	
DRUKKERIJEN, UITGEVERIJEN en MEDIA	0	0	1	4	1	10	10	2	9	4	5	16	11	220,0%	
CHEMISCHE- & KUNSTSTOFINDUSTRIE	9	6	0	2	27	0	5	0	0	1	0	0	0	0,0%	
BOUWMATERIALENINDUSTRIE	0	0	0	3	21	0	0	27	0	9	1	0	-1	-100,0%	
METAALINDUSTRIE	10	25	6	9	30	69	1	13	6	186	10	0	-10	-100,0%	
ELEKTROTECHNIEK, ELEKTRONICA & COMPUTERS	1	0	0	2	33	0	0	6	12	0	0	17	17	0,0%	
MACHINEBOUW	0	41	0	0	21	0	0	0	2	0	0	0	0	0,0%	
BOUW VAN VERVOERSTUIGEN EN COMPONENTEN	0	0	0	0	0	0	0	0	0	0	0	1	1	0,0%	
MEUBELINDUSTRIE	0	1	0	2	2	4	0	0	2	0	0	0	0	0,0%	
ANDERE INDUSTRIE	0	0	0	0	0	0	21	0	2	0	0	4	4	0,0%	
REPARATIE EN ONDERHOUD	2	2	19	0	18	2	0	2	0	0	0	3	3	0,0%	
ENERGIEPRODUCTIE	0	0	0	0	0	0	0	0	0	0	0	0	0	0,0%	
WATER- EN AFVALBEHANDELING, SANERING	0	0	0	2	0	0	0	0	0	0	0	0	0	0,0%	
<b>VRIJE BEROEPEN (TOTAAL)</b>	<b>8</b>	<b>8</b>	<b>9</b>	<b>16</b>	<b>38</b>	<b>10</b>	<b>45</b>	<b>30</b>	<b>4</b>	<b>0</b>	<b>3</b>	<b>4</b>	<b>1</b>	<b>33,3%</b>	
Medische beroepen	0	3	0	0	0	0	0	0	0	0	0	0	0	0,0%	
Juridische beroepen	0	0	0	0	0	6	0	0	0	0	0	0	0	0,0%	
Economische beroepen	2	5	1	0	3	2	3	0	2	0	0	0	0	0,0%	
Bouwtechnische beroepen	6	0	8	16	35	2	42	30	2	0	3	4	1	33,3%	
<b>OVERHEID &amp; ONDERWIJS</b>	<b>0</b>	<b>0</b>	<b>0</b>	<b>0</b>	<b>0</b>	<b>0</b>	<b>2</b>	<b>0</b>	<b>0</b>	<b>0</b>	<b>0</b>	<b>0</b>	<b>0</b>	<b>0,0%</b>	
VERENIGINGEN (vakverenigingen, religieuze organisaties...)	0	0	0	0	0	0	0	0	0	0	0	0	0	0,0%	
<b>ANDERE</b>	<b>116</b>	<b>2</b>	<b>0</b>	<b>0</b>	<b>0</b>	<b>12</b>	<b>0</b>	<b>14</b>	<b>8</b>	<b>0</b>	<b>2</b>	<b>2</b>	<b>0</b>	<b>0,0%</b>	
ONVOLDOENDE GESPECIFIEERD (NACE KLEINER DAN 5 DIGITS)	0	0	0	0	0	0	0	0	0	0	0	0	0	0,0%	
ONBEKENDE ACTIVITEIT (GEEN NACE CODE)	6	3	56	17	10	43	83	67	253	173	47	18	-29	-61,7%	

## Aantal faillissementen

### Luik

	Jaarbasis											2016 vs 2015	±%
	2006	2007	2008	2009	2010	2011	2012	2013	2014	2015	2016		
<b>TOTAAL</b>	766	704	787	872	901	953	995	1175	1128	1041	930	-111	-10,7%
HORECA	159	149	150	180	189	221	229	236	267	225	209	-16	-7,1%
REPARATIE VAN COMPUTERS EN CONSUMENTENARTIKELLEN	2	2	4	3	2	1	6	5	3	1	3	2	200,0%
OVERIGE PERSOONLIJKE DIENSTEN	17	19	27	19	18	19	31	39	33	27	28	1	-3,7%
BOUW	117	115	168	157	165	163	167	228	193	181	177	-4	-2,2%
TRANSPORT	29	25	30	34	43	46	46	54	32	31	25	-6	-19,4%
KLEINHANDEL	128	113	119	144	139	150	148	163	169	157	149	-8	-5,1%
GROOTHANDEL	54	50	37	56	43	41	47	45	53	39	30	-9	-23,1%
HANDELSBEMIDDELING	11	10	19	30	24	27	27	39	35	32	26	-6	-18,8%
GARAGEHOUDERS & AANVERWANTE SECTOREN	34	33	27	36	37	37	37	34	35	42	35	-7	-16,7%
DIENSTVERLENING AAN BEDRIJVEN	55	69	77	77	96	87	88	119	91	121	81	-40	-33,1%
VERZEKERINGEN EN VERMOGENSBEHEER	0	0	1	0	2	0	3	1	3	4	3	-1	-25,0%
SPORT & RECREATIE	7	10	4	10	10	8	7	8	11	5	2	-3	-60,0%
IMMO	13	8	8	8	17	10	16	18	16	14	10	-4	-28,6%
LAND- en BOSBOUW	10	3	12	5	7	9	7	13	4	11	9	-2	-18,2%
VISSERIJ en AQUACULTUUR	0	0	0	0	1	0	0	0	0	0	0	0	0,0%
VOEDINGSINDUSTRIE en VOEDINGSNIJVERHEID	18	13	14	13	9	19	13	21	19	10	15	5	50,0%
TEXTIEL en LEDERINDUSTRIE	0	0	3	3	3	1	4	2	4	1	1	0	0,0%
HOUTINDUSTRIE	1	4	5	5	4	4	2	3	3	2	3	1	50,0%
PAPIERINDUSTRIE	1	1	0	1	0	0	0	0	2	0	1	1	100,0%
DRUKKERIJEN, UITGEVERIJEN en MEDIA	10	4	5	11	11	12	11	12	8	7	6	-1	-14,3%
CHEMISCHE- & KUNSTSTOFINDUSTRIE	1	1	3	2	2	2	1	2	2	1	3	2	200,0%
BOUWMATERIALENINDUSTRIE	4	1	2	2	0	3	2	2	6	2	2	0	0,0%
METAALINDUSTRIE	13	8	10	10	16	15	13	21	12	20	10	-10	-50,0%
ELEKTROTECHNIEK, ELEKTRONICA & COMPUTERS	0	2	1	3	2	2	2	7	0	1	2	1	100,0%
MACHINEBOUW	2	2	2	2	4	1	3	1	0	0	0	0	0,0%
BOUW VAN VERVOERSTUIGEN EN COMPONENTEN	0	1	0	0	2	0	0	0	2	1	1	0	0,0%
MEUBELINDUSTRIE	1	2	5	4	2	3	1	1	2	2	0	-2	-100,0%
ANDERE INDUSTRIE	2	2	1	1	1	1	3	1	1	4	1	-3	-75,0%
REPARATIE EN ONDERHOUD	0	1	0	0	1	1	1	3	7	4	1	-3	-75,0%
ENERGIEPRODUCTIE	0	0	0	0	0	0	0	0	0	0	0	0	0,0%
WATER- EN AFVALBEHANDELING, SANERING	1	3	1	1	1	0	0	2	1	2	3	1	50,0%
<b>VRIJE BEROEPEN (TOTAAL)</b>	10	7	6	12	7	11	10	8	8	13	9	-4	-30,8%
Medische beroepen	1	0	0	1	0	2	1	0	2	0	1	1	100,0%
Juridische beroepen	0	0	0	0	0	0	0	0	0	0	0	0	0,0%
Economische beroepen	4	4	1	3	2	0	5	1	2	6	1	-5	-83,3%
Bouwtechnische beroepen	5	3	5	8	5	9	4	7	4	7	7	0	0,0%
<b>OVERHEID &amp; ONDERWIJS</b>	1	2	1	3	1	1	1	3	8	2	3	1	50,0%
VERENIGINGEN (vakverenigingen, religieuze organisaties...)	0	2	1	0	1	0	0	0	1	0	0	0	0,0%
ANDERE	8	8	7	4	8	10	11	11	11	3	16	13	433,3%
ONVOLDOENDE GESPECIFIEERD (NACE KLEINER DAN 5 DIGITS)	0	0	0	0	0	0	0	0	0	0	0	0	0,0%
ONBEKENDE ACTIVITEIT (GEEN NACE CODE)	57	34	37	36	33	48	58	73	86	76	66	-10	-13,2%

Potentieel jobverlies

Luik

	Jaarbasis												2016 vs 2015	±%
	2005	2006	2007	2008	2009	2010	2011	2012	2013	2014	2015	2016		
<b>TOTAAL</b>	1688	1293	1139	2082	2137	2605	2311	2279	2644	2390	2270	1991	-279	-12,3%
HORECA	233	126	200	257	296	344	334	442	449	440	406	318	-88	-21,7%
REPARATIE VAN COMPUTERS EN CONSUMENTENARTIKELEN	13	0	0	2	4	13	2	3	0	9	0	3	3	
OVERIGE PERSOONLIJKE DIENSTEN	55	23	27	50	29	40	41	107	64	56	53	46	-7	-13,2%
BOUW	319	375	247	580	574	788	397	516	475	356	470	352	-118	-25,1%
TRANSPORT	107	87	90	81	106	135	248	229	213	55	27	88	61	225,9%
KLEINHANDEL	169	125	135	185	216	252	244	299	233	276	271	236	-35	-12,9%
GROOTHANDEL	113	199	77	74	131	59	89	74	98	98	47	48	1	2,1%
HANDELSBEMIDDELING	11	6	2	11	45	18	32	18	34	51	46	15	-31	-67,4%
GARAGEHOUDERS & AANVERWANTE SECTOREN	26	30	24	33	37	91	45	64	89	38	112	51	-61	-54,5%
DIENSTVERLENING AAN BEDRIJVEN	157	174	161	140	158	305	281	93	386	124	163	119	-44	-27,0%
VERZEKERINGEN EN VERMOGENSBEHEER	0	0	0	0	0	3	0	0	2	0	4	0	-4	-100,0%
SPORT & RECREATIE	5	11	7	2	17	10	8	8	16	58	19	241	222	1168,4%
IMMO	15	6	6	3	21	49	11	12	17	5	16	6	-10	-62,5%
LAND- en BOSBOUW	5	18	0	7	14	2	6	9	16	6	14	16	2	14,3%
VISSERIJ en AQUACULTUUR	0	0	0	0	0	1	0	0	0	0	0	0	0	
VOEDINGSINDUSTRIE en VOEDINGSNIJVERHEID	75	59	18	107	46	50	171	76	41	78	29	40	11	37,9%
TEXTIEL en LEDERINDUSTRIE	0	0	0	4	4	2	0	9	2	22	2	1	-1	-50,0%
HOUTINDUSTRIE	4	0	38	2	6	2	18	2	2	6	14	4	-10	-71,4%
PAPIERINDUSTRIE	1	33	26	0	180	0	0	0	0	2	0	2	2	
DRUKKERIJEN, UITGEVERIJEN en MEDIA	14	1	5	6	11	107	19	49	63	8	2	38	36	1800,0%
CHEMISCHE- & KUNSTSTOFINDUSTRIE	14	0	2	7	5	3	0	4	70	1	0	5	5	
BOUWMATERIALENINDUSTRIE	0	3	4	71	41	0	8	24	61	13	2	0	-2	-100,0%
METAALINDUSTRIE	123	22	13	118	83	116	244	85	96	189	123	225	102	82,9%
ELEKTROTECHNIEK, ELEKTRONICA & COMPUTERS	0	0	4	2	47	0	2	1	39	0	0	18	18	
MACHINEBOUW	96	0	0	27	4	86	2	10	0	0	0	0	0	
BOUW VAN VERVOERSTUIGEN EN COMPONENTEN	0	0	13	0	0	16	0	0	0	140	0	2	2	
MEUBELINDUSTRIE	6	0	3	9	11	2	11	16	2	2	101	0	-101	-100,0%
ANDERE INDUSTRIE	0	1	0	0	1	3	0	5	1	1	44	0	-44	-100,0%
REPARATIE EN ONDERHOUD	14	0	0	0	0	0	10	0	2	28	3	10	7	233,3%
ENERGIEPRODUCTIE	0	0	0	0	0	0	0	0	0	0	0	0	0	
WATER- EN AFVALBEHANDELING, SANERING	4	3	2	0	0	2	0	0	1	2	3	9	6	200,0%
<b>VRIJE BEROEPEN (TOTAAL)</b>	9	4	6	4	8	5	13	4	2	29	35	6	-29	-82,9%
Medische beroepen	0	0	0	0	2	0	2	0	0	4	0	0	0	
Juridische beroepen	0	0	0	0	0	0	0	0	0	0	0	0	0	
Economische beroepen	1	0	5	0	2	0	0	0	0	2	9	0	-9	-100,0%
Bouwtechnische beroepen	8	4	1	4	4	5	11	4	2	23	26	6	-20	-76,9%
<b>OVERHEID &amp; ONDERWIJS</b>	0	0	7	2	3	0	1	5	0	7	0	3	3	
VERENIGINGEN (vakverenigingen, religieuze organisaties...)	0	0	0	0	0	2	0	0	0	0	0	0	0	
<b>ANDERE</b>	17	2	2	194	5	62	5	57	14	30	14	18	4	28,6%
ONVOLDOENDE GESPECIFIEERD (NACE KLEINER DAN 5 DIGITS)	0	0	0	0	0	0	0	0	0	0	0	0	0	
ONBEKENDE ACTIVITEIT (GEEN NACE CODE)	83	45	20	104	34	37	69	108	156	260	250	71	-179	-71,6%

## Aantal faillissementen

### Luxemburg

	Jaarbasis												2016 vs 2015	±%
	2006	2007	2008	2009	2010	2011	2012	2013	2014	2015	2016			
<b>TOTAAL</b>	136	117	110	120	144	161	146	199	172	157	147	-10	-6,4%	
HORECA	38	20	34	22	39	46	39	58	38	35	40	5	14,3%	
REPARATIE VAN COMPUTERS EN CONSUMENTENARTIKELN	0	0	0	1	1	1	0	0	1	0	2	2	200,0%	
OVERIGE PERSOONLIJKE DIENSTEN	3	3	4	2	3	7	3	4	3	6	6	0	0,0%	
BOUW	15	26	18	27	26	25	27	46	41	32	18	-14	-43,8%	
TRANSPORT	5	3	4	6	1	5	2	2	5	3	3	0	0,0%	
KLEINHANDEL	24	17	14	20	21	25	31	30	30	24	26	2	8,3%	
GROOTHANDEL	9	9	8	3	8	6	7	8	4	7	3	-4	-57,1%	
HANDELSBEMIDDELING	2	2	1	2	2	1	4	2	4	1	3	2	200,0%	
GARAGEHOUDERS & AANVERWANTE SECTOREN	5	5	5	4	8	6	2	5	11	7	8	1	14,3%	
DIENSTVERLENING AAN BEDRIJVEN	7	4	5	8	9	12	4	20	7	11	14	3	27,3%	
VERZEKERINGEN EN VERMOGENSBEHEER	0	0	0	0	0	0	0	0	0	0	1	1	100,0%	
SPORT & RECREATIE	2	3	1	0	1	1	2	3	1	4	3	-1	-25,0%	
IMMO	1	1	1	1	4	3	2	1	1	3	2	-1	-33,3%	
LAND- en BOSBOUW	6	6	8	8	9	7	3	6	6	9	3	-6	-66,7%	
VISSERIJ en AQUACULTUUR	0	1	0	0	1	0	0	0	0	0	0	0	0,0%	
VOEDINGSINDUSTRIE en VOEDINGSNIJVERHEID	1	1	0	3	2	3	6	3	0	3	0	-3	-100,0%	
TEXTIEL en LEDERINDUSTRIE	0	0	0	0	0	0	1	0	0	0	0	0	0,0%	
HOUTINDUSTRIE	0	0	2	3	1	2	2	1	1	0	1	1	100,0%	
PAPIERINDUSTRIE	0	0	0	0	0	0	0	0	0	0	0	0	0,0%	
DRUKKERIJEN, UITGEVERIJEN en MEDIA	0	3	1	2	0	2	1	0	1	0	0	0	0,0%	
CHEMISCHE- & KUNSTSTOFINDUSTRIE	3	1	0	1	0	0	1	0	0	0	0	0	0,0%	
BOUWMATERIALENINDUSTRIE	0	0	0	0	0	0	1	1	0	1	0	-1	-100,0%	
METAALINDUSTRIE	2	0	1	2	1	0	1	2	4	1	2	1	100,0%	
ELEKTROTECHNIEK, ELEKTRONICA & COMPUTERS	1	1	0	0	0	1	0	0	0	0	0	0	0,0%	
MACHINEBOUW	0	0	0	0	0	0	0	0	0	0	0	0	0,0%	
BOUW VAN VERVOERSTUIGEN EN COMPONENTEN	0	0	0	0	0	0	0	0	0	2	0	-2	-100,0%	
MEUBELINDUSTRIE	0	0	1	0	0	1	1	1	0	0	0	0	0,0%	
ANDERE INDUSTRIE	1	1	1	0	0	0	0	0	1	0	1	1	100,0%	
REPARATIE EN ONDERHOUD	0	0	0	0	0	0	1	0	0	1	0	-1	-100,0%	
ENERGIEPRODUCTIE	0	0	0	0	0	0	0	0	0	0	0	0	0,0%	
WATER- EN AFVALBEHANDELING, SANERING	0	0	0	0	0	0	0	1	0	0	1	1	100,0%	
<b>VRIJE BEROEPEN (TOTAAL)</b>	3	1	0	1	1	3	2	2	1	0	0	0	0,0%	
Medische beroepen	1	0	0	0	0	1	0	1	0	0	0	0	0,0%	
Juridische beroepen	0	0	0	0	0	0	0	0	0	0	0	0	0,0%	
Economische beroepen	1	0	0	1	1	0	0	1	0	0	0	0	0,0%	
Bouwtechnische beroepen	1	1	0	0	0	2	2	0	1	0	0	0	0,0%	
<b>OVERHEID &amp; ONDERWIJS</b>	0	0	0	0	0	0	0	1	2	0	0	0	0,0%	
<b>VERENIGINGEN (vakverenigingen, religieuze organisaties...)</b>	0	0	0	0	0	0	0	0	0	0	0	0	0,0%	
ANDERE	0	0	0	1	1	2	0	0	3	1	2	1	100,0%	
ONVOLDENDE GESPECIFIEERD (NACE KLEINER DAN 5 DIGITS)	0	0	0	0	0	0	0	0	0	0	0	0	0,0%	
ONBEKENDE ACTIVITEIT (GEEN NACE CODE)	8	9	1	3	5	1	3	2	7	6	8	2	33,3%	

Potentieel jobverlies

Luxemburg

	Jaarbasis												2016 vs 2015	±%
	2005	2006	2007	2008	2009	2010	2011	2012	2013	2014	2015	2016		
<b>TOTAAL</b>	264	307	211	246	197	238	251	308	489	335	394	238	-156	-39,6%
HORECA	30	16	14	54	49	59	51	91	113	105	71	64	-7	-9,9%
REPARATIE VAN COMPUTERS EN CONSUMENTENARTIKELLEN	0	0	0	0	2	0	2	0	0	0	0	0	0	0
OVERIGE PERSOONLIJKE DIENSTEN	25	1	2	4	4	6	8	4	21	8	12	8	-4	-33,3%
BOUW	63	22	45	76	40	57	61	66	142	77	61	44	-17	-27,9%
TRANSPORT	2	170	4	0	10	2	17	0	2	11	26	4	-22	-84,6%
KLEINHANDEL	73	17	20	24	47	48	27	34	48	42	42	23	-19	-45,2%
GROOTHANDEL	4	11	36	14	2	5	15	4	8	4	22	0	-22	-100,0%
HANDELSBEMIDDELING	2	0	1	0	4	2	0	2	2	1	15	6	-9	-60,0%
GARAGEHOUDERS & AANVERWANTE SECTOREN	14	12	6	6	4	13	11	2	4	9	15	24	9	60,0%
DIENSTVERLENING AAN BEDRIJVEN	2	11	14	11	14	9	8	15	73	3	47	34	-13	-27,7%
VERZEKERINGEN EN VERMOGENSBEHEER	0	0	0	0	0	0	0	0	0	0	0	2	2	0
SPORT & RECREATIE	3	2	3	0	0	0	2	0	0	1	2	1	-1	-50,0%
IMMO	2	2	0	12	0	4	2	1	0	0	0	2	2	0
LAND- en BOSBOUW	14	0	2	10	4	9	6	6	2	8	32	2	-30	-93,8%
VISSERIJ en AQUACULTUUR	0	0	0	0	0	1	0	0	0	0	0	0	0	0
VOEDINGSINDUSTRIE en VOEDINGSNUIVERHEID	2	0	2	0	4	4	5	8	44	0	2	0	-2	-100,0%
TEXTIEL en LEDERINDUSTRIE	0	0	0	0	0	0	0	0	0	0	0	0	0	0
HOUTINDUSTRIE	1	0	0	21	4	3	11	0	15	5	0	2	2	0
PAPIERINDUSTRIE	0	0	0	0	0	0	0	0	0	0	0	0	0	0
DRUKKERIJEN, UITGEVERIJEN en MEDIA	0	0	3	2	0	0	4	0	0	0	0	0	0	0
CHEMISCHE & KUNSTSTOFINDUSTRIE	0	42	0	0	1	0	0	2	0	0	0	0	0	0
BOUWMATERIALENINDUSTRIE	0	0	0	0	0	0	0	5	0	0	2	0	-2	-100,0%
METAALINDUSTRIE	22	0	0	0	4	5	0	7	11	33	0	0	0	0
ELEKTROTECHNIEK, ELEKTRONICA & COMPUTERS	0	0	16	0	0	0	5	0	0	0	0	0	0	0
MACHINEBOUW	3	0	0	0	0	0	0	0	0	0	0	0	0	0
BOUW VAN VERVOERSTUIGEN EN COMPONENTEN	0	0	0	0	0	0	0	0	0	0	0	0	0	0
MEUBELINDUSTRIE	0	0	0	5	0	0	12	0	2	0	0	0	0	0
ANDERE INDUSTRIE	0	0	0	7	0	0	0	0	0	0	0	0	0	0
REPARATIE EN ONDERHOUD	0	0	0	0	0	0	0	30	0	0	0	0	0	0
ENERGIEPRODUCTIE	0	0	0	0	0	0	0	0	0	0	0	0	0	0
WATER- EN AFVALBEHANDELING, SANERING	0	0	0	0	0	0	0	0	0	0	0	0	0	0
VRIJE BEROEPEN (TOTAAL)	2	0	1	0	2	1	2	6	0	0	0	0	0	0
Medische beroepen	0	0	0	0	0	0	2	0	0	0	0	0	0	0
Juridische beroepen	0	0	0	0	0	0	0	0	0	0	0	0	0	0
Economische beroepen	2	0	0	0	2	1	0	0	0	0	0	0	0	0
Bouwtechnische beroepen	0	0	1	0	0	0	0	6	0	0	0	0	0	0
OVERHEID & ONDERWIJS	0	0	0	0	0	0	0	0	2	2	0	0	0	0
VERENIGINGEN (vakverenigingen, religieuze organisaties...)	0	0	0	0	0	0	0	0	0	0	0	0	0	0
ANDERE	0	0	0	0	2	0	2	0	0	2	8	2	-6	-75,0%
ONVOLDOENDE GESPECIFIEERD (NACE KLEINER DAN 5 DIGITS)	0	0	0	0	0	0	0	0	0	0	0	0	0	0
ONBEKENDE ACTIVITEIT (GEEN NACE CODE)	0	1	42	0	0	10	0	25	0	24	37	20	-17	-45,9%

## Regionale cijfers: faillissementen per sector en hun verhouding tot het aantal faillissementen in die regio

(op basis van een Graydon sectorindeling)

Federaal	Jaarbasis											
	2005	2006	2007	2008	2009	2010	2011	2012	2013	2014	2015	2016
TOTAAL	100.0%	100.0%	100.0%	100.0%	100.0%	100.0%	100.0%	100.0%	100.0%	100.0%	100.0%	100.0%
HORECA	16.8%	18.4%	18.3%	18.3%	18.3%	18.1%	18.5%	18.4%	17.9%	17.7%	18.1%	19.7%
REPARATIE VAN COMPUTERS EN CONSUMENTENARTIKELEN	0.4%	0.4%	0.4%	0.2%	0.2%	0.3%	0.2%	0.2%	0.3%	0.2%	0.2%	0.2%
OVERIGE PERSOONLIJKE DIENSTEN	1.9%	1.8%	1.8%	2.1%	2.1%	2.3%	2.6%	2.5%	2.7%	2.5%	2.5%	2.5%
BOUW	13.9%	13.4%	14.3%	14.9%	16.2%	15.9%	15.8%	16.1%	17.3%	18.0%	17.6%	17.0%
TRANSPORT	4.9%	5.4%	4.8%	5.0%	5.2%	5.1%	4.9%	4.9%	4.6%	4.0%	4.2%	3.9%
KLEINHANDEL	13.0%	13.6%	13.1%	13.6%	13.4%	13.0%	13.4%	12.8%	13.0%	12.6%	12.7%	12.3%
GROOTHANDEL	10.2%	9.4%	8.6%	8.2%	7.5%	7.2%	6.4%	6.9%	5.7%	6.2%	5.3%	5.4%
HANDELSBEMIDDELING	2.7%	2.4%	2.9%	2.7%	2.9%	2.7%	2.5%	2.5%	2.6%	2.7%	2.5%	2.7%
GARAGEHOUDERS & AANVERWANTE SECTOREN	3.5%	3.3%	3.8%	3.5%	3.3%	3.6%	3.3%	3.1%	3.1%	3.0%	3.0%	3.0%
DIENSTVERLENING AAN BEDRIJVEN	12.3%	11.6%	12.9%	12.9%	12.2%	13.5%	13.8%	12.8%	12.9%	12.9%	13.3%	13.0%
VERZEKERINGEN EN VERMOGENSBEHEER	0.1%	0.1%	0.2%	0.2%	0.1%	0.1%	0.2%	0.2%	0.1%	0.1%	0.2%	0.1%
SPORT & RECREATIE	1.0%	0.9%	0.8%	0.9%	0.9%	0.8%	0.9%	0.6%	0.8%	0.9%	0.9%	0.7%
IMMO	1.2%	1.5%	1.3%	1.4%	1.3%	1.4%	1.4%	1.3%	1.4%	1.7%	1.6%	1.6%
LAND- en BOSBOUW	0.9%	1.0%	1.0%	1.0%	1.0%	0.8%	0.7%	0.7%	0.9%	0.6%	1.0%	0.9%
VISSERIJ en AQUACULTUUR	0.1%	0.1%	0.1%	0.1%	0.0%	0.1%	0.0%	0.0%	0.0%	0.0%	0.0%	0.0%
VOEDINGSINDUSTRIE en VOEDINGSNIJVERHEID	1.2%	1.3%	1.1%	1.3%	1.1%	1.2%	1.1%	1.1%	1.2%	1.2%	1.1%	1.1%
TEXTIEL en LEDERINDUSTRIE	0.5%	0.5%	0.5%	0.6%	0.4%	0.4%	0.3%	0.4%	0.3%	0.3%	0.2%	0.2%
HOUTINDUSTRIE	0.3%	0.3%	0.2%	0.3%	0.3%	0.2%	0.2%	0.2%	0.2%	0.3%	0.2%	0.2%
PAPIERINDUSTRIE	0.1%	0.1%	0.1%	0.1%	0.1%	0.0%	0.1%	0.1%	0.1%	0.0%	0.0%	0.1%
DRUKKERIJEN, UITGEVERIJEN en MEDIA	1.3%	1.4%	1.3%	1.1%	1.3%	1.2%	1.3%	1.2%	1.3%	1.0%	1.1%	0.9%
CHEMISCHE- & KUNSTSTOFINDUSTRIE	0.3%	0.3%	0.3%	0.4%	0.3%	0.2%	0.2%	0.3%	0.3%	0.2%	0.2%	0.2%
BOUWMATERIALENINDUSTRIE	0.2%	0.1%	0.2%	0.2%	0.2%	0.2%	0.3%	0.3%	0.2%	0.3%	0.2%	0.1%
METAALINDUSTRIE	1.2%	1.1%	0.8%	0.9%	1.1%	1.1%	1.0%	1.0%	1.1%	1.2%	1.0%	0.9%
ELEKTROTECHNIEK, ELEKTRONICA & COMPUTERS	0.4%	0.2%	0.2%	0.2%	0.3%	0.2%	0.3%	0.3%	0.3%	0.3%	0.1%	0.1%
MACHINEBOUW	0.4%	0.3%	0.2%	0.2%	0.3%	0.2%	0.2%	0.2%	0.2%	0.2%	0.1%	0.1%
BOUW VAN VERVOERSTUIGEN EN COMPONENTEN	0.1%	0.0%	0.1%	0.0%	0.1%	0.1%	0.1%	0.1%	0.0%	0.1%	0.1%	0.0%
MEUBELINDUSTRIE	0.3%	0.2%	0.3%	0.2%	0.3%	0.4%	0.3%	0.3%	0.2%	0.3%	0.2%	0.2%
ANDERE INDUSTRIE	0.3%	0.2%	0.3%	0.2%	0.2%	0.2%	0.2%	0.2%	0.2%	0.2%	0.2%	0.2%
REPARATIE EN ONDERHOUD	0.1%	0.1%	0.2%	0.1%	0.1%	0.2%	0.1%	0.2%	0.3%	0.4%	0.4%	0.2%
ENERGIEPRODUCTIE	0.0%	0.0%	0.0%	0.0%	0.0%	0.0%	0.1%	0.0%	0.0%	0.1%	0.1%	0.1%
WATER- EN AFVALBEHANDELING, SANERING	0.1%	0.2%	0.1%	0.2%	0.2%	0.2%	0.1%	0.1%	0.2%	0.1%	0.2%	0.2%
VRIJE BEROEPEN (TOTAAL)	1.4%	1.2%	1.5%	1.3%	1.2%	1.3%	1.3%	1.2%	1.2%	1.3%	1.5%	1.2%
Medische beroepen	0.1%	0.1%	0.1%	0.1%	0.1%	0.1%	0.2%	0.1%	0.0%	0.2%	0.1%	0.2%
Juridische beroepen	0.1%	0.0%	0.0%	0.0%	0.0%	0.1%	0.0%	0.1%	0.0%	0.1%	0.0%	0.0%
Economische beroepen	0.6%	0.5%	0.6%	0.4%	0.3%	0.3%	0.3%	0.3%	0.3%	0.2%	0.3%	0.2%
Bouwtechnische beroepen	0.6%	0.6%	0.8%	0.8%	0.7%	0.8%	0.8%	0.6%	0.8%	0.8%	1.0%	0.8%
OVERHEID & ONDERWIJS	0.2%	0.2%	0.2%	0.2%	0.1%	0.3%	0.2%	0.2%	0.3%	0.3%	0.3%	0.4%
VERENIGINGEN (vakverenigingen, religieuze organisaties...)	0.0%	0.0%	0.1%	0.1%	0.0%	0.0%	0.0%	0.0%	0.0%	0.0%	0.0%	0.0%
ANDERE	0.9%	0.9%	0.8%	0.8%	0.8%	0.9%	0.8%	1.0%	0.9%	0.9%	0.8%	1.0%
ONVOLDENDE GESPECIFIEERD (NACE KLEINER DAN 5 DIGITS)	0.0%	0.0%	0.1%	0.0%	0.0%	0.0%	0.0%	0.0%	0.0%	0.0%	0.0%	0.0%
ONBEKENDE ACTIVITEIT (GEEN NACE CODE)	7.8%	7.5%	7.2%	6.9%	6.9%	7.0%	7.4%	8.8%	8.2%	8.3%	8.7%	9.5%

Vlaanderen	Jaarbasis											
	2005	2006	2007	2008	2009	2010	2011	2012	2013	2014	2015	2016
TOTAAL	100.0%	100.0%	100.0%	100.0%	100.0%	100.0%	100.0%	100.0%	100.0%	100.0%	100.0%	100.0%
HORECA	17.1%	19.0%	20.3%	19.3%	19.8%	17.8%	19.9%	18.4%	17.5%	17.7%	18.1%	19.3%
REPARATIE VAN COMPUTERS EN CONSUMENTENARTIKELLEN	0.4%	0.4%	0.4%	0.1%	0.2%	0.3%	0.1%	0.3%	0.3%	0.2%	0.2%	0.2%
OVERIGE PERSOONLIJKE DIENSTEN	1.7%	1.7%	1.6%	1.7%	2.2%	2.3%	2.6%	2.1%	2.4%	2.2%	2.1%	2.2%
BOUW	13.7%	13.0%	13.4%	14.0%	15.6%	15.7%	14.6%	16.1%	17.3%	18.0%	17.1%	16.0%
TRANSPORT	5.3%	6.2%	5.1%	5.1%	5.7%	5.1%	5.6%	4.8%	4.4%	4.1%	4.1%	3.8%
KLEINHANDEL	11.0%	12.1%	10.8%	12.5%	11.0%	11.4%	11.6%	10.7%	11.0%	9.8%	10.7%	10.3%
GROOTHANDEL	12.0%	9.8%	9.4%	9.5%	8.2%	7.7%	6.7%	7.5%	6.2%	6.8%	5.8%	6.2%
HANDELSBEMIDDELING	2.7%	2.5%	2.7%	2.7%	2.8%	2.8%	2.3%	2.2%	2.7%	2.5%	2.2%	2.4%
GARAGEHOUDERS & AANVERWANTE SECTOREN	2.8%	2.7%	2.7%	2.9%	2.7%	2.7%	2.4%	2.6%	2.6%	2.5%	2.4%	2.4%
DIENSTVERLENING AAN BEDRIJVEN	11.7%	11.5%	12.4%	12.2%	11.4%	13.0%	13.2%	12.7%	13.1%	13.1%	13.1%	13.4%
VERZEKERINGEN EN VERMOGENSBEHEER	0.1%	0.2%	0.3%	0.3%	0.2%	0.1%	0.2%	0.2%	0.1%	0.2%	0.2%	0.1%
SPORT & RECREATIE	1.0%	1.2%	0.8%	1.0%	0.9%	0.7%	1.0%	0.6%	0.9%	0.8%	0.9%	0.8%
IMMO	1.3%	1.6%	1.6%	1.6%	1.4%	1.3%	1.6%	1.2%	1.2%	1.8%	1.8%	1.7%
LAND- en BOSBOUW	1.0%	1.2%	1.6%	1.1%	1.2%	0.8%	0.8%	0.9%	1.1%	0.7%	1.2%	1.1%
VISSERIJ en AQUACULTUUR	0.1%	0.2%	0.1%	0.1%	0.0%	0.1%	0.0%	0.0%	0.1%	0.1%	0.1%	0.0%
VOEDINGSINDUSTRIE en VOEDINGSNIJVERHEID	1.1%	1.2%	0.8%	1.4%	1.0%	1.3%	1.2%	1.0%	1.3%	1.1%	1.1%	1.2%
TEXTIEL en LEDERINDUSTRIE	0.7%	0.7%	0.7%	0.7%	0.5%	0.4%	0.3%	0.4%	0.2%	0.2%	0.2%	0.2%
HOUTINDUSTRIE	0.2%	0.3%	0.2%	0.2%	0.2%	0.3%	0.2%	0.2%	0.2%	0.3%	0.3%	0.1%
PAPIERINDUSTRIE	0.1%	0.1%	0.1%	0.1%	0.1%	0.1%	0.1%	0.1%	0.0%	0.0%	0.0%	0.1%
DRIJCKERIJEN, UITGEVERIJEN en MEDIA	1.3%	1.3%	1.2%	1.3%	1.1%	1.1%	1.0%	1.2%	1.5%	0.9%	1.0%	0.8%
CHEMISCHE- & KUNSTSTOFINDUSTRIE	0.2%	0.3%	0.2%	0.4%	0.3%	0.2%	0.2%	0.3%	0.3%	0.3%	0.2%	0.2%
BOUWMATERIALENINDUSTRIE	0.2%	0.2%	0.2%	0.2%	0.2%	0.3%	0.3%	0.2%	0.2%	0.3%	0.3%	0.1%
METAALINDUSTRIE	1.1%	1.1%	0.8%	0.9%	1.3%	1.1%	1.1%	1.2%	1.3%	1.2%	1.0%	1.0%
ELEKTROTECHNIEK, ELEKTRONICA & COMPUTERS	0.4%	0.3%	0.2%	0.2%	0.2%	0.2%	0.3%	0.3%	0.3%	0.4%	0.1%	0.1%
MACHINEBOUW	0.4%	0.3%	0.3%	0.2%	0.3%	0.3%	0.2%	0.2%	0.2%	0.4%	0.2%	0.1%
BOUW VAN VERVOERSTUIGEN EN COMPONENTEN	0.1%	0.0%	0.1%	0.1%	0.1%	0.1%	0.1%	0.1%	0.1%	0.1%	0.1%	0.0%
MEUBELINDUSTRIE	0.3%	0.3%	0.3%	0.2%	0.3%	0.4%	0.3%	0.4%	0.2%	0.4%	0.3%	0.2%
ANDERE INDUSTRIE	0.3%	0.2%	0.4%	0.2%	0.3%	0.3%	0.2%	0.3%	0.2%	0.2%	0.2%	0.1%
REPARATIE EN ONDERHOUD	0.1%	0.1%	0.2%	0.2%	0.1%	0.3%	0.2%	0.3%	0.4%	0.5%	0.5%	0.3%
ENERGIEPRODUCTIE	0.0%	0.1%	0.0%	0.0%	0.0%	0.0%	0.1%	0.1%	0.1%	0.1%	0.1%	0.2%
WATER- EN AFVALBEHANDELING, SANERING	0.1%	0.2%	0.1%	0.3%	0.2%	0.2%	0.1%	0.1%	0.3%	0.1%	0.2%	0.3%
VRUJE BEROEPEN (TOTAAL)	1.3%	1.1%	1.4%	1.4%	1.0%	1.2%	1.3%	1.1%	1.3%	1.5%	1.5%	1.2%
Medische beroepen	0.1%	0.0%	0.1%	0.1%	0.1%	0.1%	0.2%	0.1%	0.1%	0.2%	0.1%	0.2%
Juridische beroepen	0.1%	0.0%	0.0%	0.0%	0.0%	0.0%	0.0%	0.1%	0.1%	0.1%	0.1%	0.0%
Economische beroepen	0.6%	0.3%	0.6%	0.4%	0.3%	0.3%	0.4%	0.4%	0.2%	0.3%	0.3%	0.1%
Bouwtechnische beroepen	0.6%	0.7%	0.7%	0.9%	0.7%	0.8%	0.7%	0.5%	0.9%	1.0%	1.0%	0.8%
OVERHEID & ONDERWIJS	0.1%	0.2%	0.3%	0.2%	0.0%	0.3%	0.2%	0.1%	0.4%	0.2%	0.3%	0.3%
VERENIGINGEN (vakverenigingen, religieuze organisaties...)	0.0%	0.0%	0.0%	0.0%	0.0%	0.0%	0.0%	0.0%	0.0%	0.0%	0.0%	0.0%
ANDERE	0.8%	0.9%	0.7%	0.8%	0.8%	0.9%	0.6%	0.9%	0.8%	0.8%	0.9%	0.9%
ONVOLDOENDE GESPECIFIEERD (NACE KLEINER DAN 5 DIGITS)	0.0%	0.1%	0.0%	0.0%	0.0%	0.0%	0.0%	0.0%	0.0%	0.0%	0.0%	0.0%
ONBEKENDE ACTIVITEIT (GEEN NACE CODE)	8.9%	7.6%	8.7%	7.2%	8.4%	9.4%	9.6%	11.1%	9.9%	10.4%	11.4%	12.6%

Brussel	Jaarbasis											
	2005	2006	2007	2008	2009	2010	2011	2012	2013	2014	2015	2016
TOTAAL	100.0%	100.0%	100.0%	100.0%	100.0%	100.0%	100.0%	100.0%	100.0%	100.0%	100.0%	100.0%
HORECA	14.7%	15.7%	14.4%	15.6%	16.7%	18.5%	15.2%	16.9%	17.0%	16.1%	16.6%	20.4%
REPARATIE VAN COMPUTERS EN CONSUMENTENARTIKELLEN	0.5%	0.4%	0.4%	0.3%	0.3%	0.2%	0.3%	0.0%	0.3%	0.2%	0.3%	0.1%
OVERIGE PERSOONLIJKE DIENSTEN	2.0%	2.0%	2.2%	2.6%	1.8%	2.3%	2.8%	2.6%	2.9%	2.6%	2.9%	2.9%
BOUW	10.0%	8.9%	11.3%	11.1%	11.5%	11.7%	14.5%	13.3%	14.2%	15.1%	16.3%	16.9%
TRANSPORT	5.1%	5.8%	5.0%	5.5%	5.5%	6.0%	4.6%	6.0%	6.0%	4.9%	5.8%	5.5%
KLEINHANDEL	13.8%	15.4%	15.5%	13.7%	14.5%	14.1%	14.4%	14.8%	14.7%	15.9%	14.8%	14.2%
GROOTHANDEL	9.9%	11.1%	8.5%	8.6%	8.0%	8.1%	7.3%	7.1%	6.1%	6.5%	5.6%	5.7%
HANDELSBEMIDDELING	2.6%	2.2%	3.3%	2.0%	2.3%	2.0%	2.1%	2.4%	2.4%	2.5%	2.9%	2.9%
GARAGEHOUDERS & AANVERWANTE SECTOREN	4.5%	3.5%	4.9%	4.0%	4.3%	4.6%	4.7%	3.8%	4.1%	3.7%	4.1%	3.7%
DIENSTVERLENING AAN BEDRIJVEN	16.5%	15.0%	17.7%	18.6%	18.1%	17.7%	18.7%	16.6%	15.4%	17.1%	16.3%	15.0%
VERZEKERINGEN EN VERMOGENSBEHEER	0.0%	0.1%	0.1%	0.1%	0.1%	0.1%	0.1%	0.3%	0.1%	0.0%	0.1%	0.0%
SPORT & RECREATIE	1.1%	0.7%	0.7%	0.5%	0.7%	0.3%	0.6%	0.6%	0.7%	0.6%	0.6%	0.4%
IMMO	1.1%	1.7%	1.0%	1.4%	1.6%	1.6%	1.7%	1.3%	1.8%	2.0%	1.6%	1.6%
LAND- en BOSBOUW	0.1%	0.2%	0.0%	0.1%	0.3%	0.2%	0.0%	0.1%	0.2%	0.1%	0.2%	0.2%
VISSERIJ en AQUACULTUUR	0.0%	0.0%	0.0%	0.1%	0.0%	0.0%	0.0%	0.0%	0.0%	0.0%	0.0%	0.0%
VOEDINGSINDUSTRIE en VOEDINGSNULVERHIED	0.8%	0.8%	0.8%	0.8%	1.0%	1.2%	0.9%	0.9%	0.9%	1.3%	0.9%	0.9%
TEXTIEL en LEDERINDUSTRIE	0.3%	0.8%	0.6%	0.7%	0.3%	0.6%	0.3%	0.7%	0.4%	0.5%	0.3%	0.2%
HOUTINDUSTRIE	0.2%	0.2%	0.0%	0.1%	0.1%	0.1%	0.0%	0.2%	0.2%	0.1%	0.1%	0.1%
PAPIERINDUSTRIE	0.1%	0.1%	0.1%	0.0%	0.2%	0.1%	0.0%	0.0%	0.0%	0.0%	0.0%	0.0%
DRUKKERIJEN, UITGEVERIJEN en MEDIA	1.7%	2.5%	1.9%	1.2%	1.7%	1.5%	1.7%	1.6%	1.5%	1.4%	1.7%	1.2%
CHEMISCHE- & KUNSTSTOFINDUSTRIE	0.4%	0.2%	0.2%	0.4%	0.0%	0.3%	0.2%	0.2%	0.2%	0.0%	0.3%	0.1%
BOUWMATERIALENINDUSTRIE	0.1%	0.0%	0.1%	0.0%	0.1%	0.0%	0.1%	0.1%	0.2%	0.1%	0.0%	0.0%
METAALINDUSTRIE	0.4%	0.3%	0.2%	0.3%	0.3%	0.6%	0.4%	0.4%	0.5%	0.7%	0.6%	0.6%
ELEKTROTECHNIEK, ELEKTRONICA & COMPUTERS	0.4%	0.1%	0.4%	0.4%	0.4%	0.1%	0.3%	0.1%	0.1%	0.3%	0.0%	0.1%
MACHINEBOUW	0.3%	0.2%	0.2%	0.1%	0.2%	0.1%	0.0%	0.2%	0.1%	0.0%	0.0%	0.1%
BOUW VAN VERVOERSTUIGEN EN COMPONENTEN	0.1%	0.1%	0.1%	0.0%	0.0%	0.1%	0.0%	0.2%	0.0%	0.1%	0.0%	0.0%
MEUBELINDUSTRIE	0.3%	0.1%	0.3%	0.1%	0.2%	0.2%	0.3%	0.0%	0.2%	0.1%	0.1%	0.2%
ANDERE INDUSTRIE	0.1%	0.1%	0.1%	0.2%	0.2%	0.1%	0.3%	0.0%	0.3%	0.1%	0.1%	0.5%
REPARATIE EN ONDERHOUD	0.0%	0.0%	0.1%	0.1%	0.1%	0.0%	0.0%	0.2%	0.2%	0.0%	0.1%	0.1%
ENERGIEPRODUCTIE	0.0%	0.0%	0.0%	0.0%	0.1%	0.0%	0.0%	0.0%	0.0%	0.0%	0.0%	0.0%
WATER- EN AFVALBEHANDELING, SANERING	0.1%	0.0%	0.0%	0.0%	0.2%	0.1%	0.1%	0.1%	0.2%	0.1%	0.3%	0.0%
VRIJE BEROEPEN (TOTAAL)	1.3%	1.3%	1.8%	1.4%	1.1%	1.7%	1.0%	1.4%	1.4%	0.9%	1.2%	1.2%
Medische beroepen	0.0%	0.0%	0.1%	0.2%	0.2%	0.1%	0.1%	0.2%	0.0%	0.1%	0.1%	0.1%
Juridische beroepen	0.0%	0.1%	0.0%	0.1%	0.0%	0.3%	0.1%	0.0%	0.1%	0.1%	0.0%	0.1%
Economische beroepen	0.7%	0.8%	0.8%	0.4%	0.2%	0.5%	0.3%	0.3%	0.4%	0.1%	0.4%	0.3%
Bouwtechnische beroepen	0.5%	0.4%	0.9%	0.7%	0.7%	0.8%	0.6%	0.8%	0.9%	0.6%	0.6%	0.6%
OVERHEID & ONDERWIJS	0.2%	0.0%	0.1%	0.2%	0.2%	0.3%	0.0%	0.3%	0.3%	0.5%	0.2%	0.2%
VERENIGINGEN (vakverenigingen, religieuze organisaties...)	0.0%	0.0%	0.1%	0.2%	0.0%	0.1%	0.1%	0.0%	0.0%	0.0%	0.0%	0.0%
ANDERE	1.2%	0.9%	0.9%	0.8%	1.0%	1.0%	1.3%	1.1%	1.2%	1.0%	0.7%	1.1%
ONVOLDOENDE GESPECIFIEERD (NACE KLEINER DAN 5 DIGITS)	0.0%	0.0%	0.2%	0.1%	0.0%	0.0%	0.0%	0.0%	0.0%	0.0%	0.0%	0.0%
ONBEKENDE ACTIVITEIT (GEEN NACE CODE)	10.1%	9.7%	7.0%	9.1%	7.2%	4.9%	6.0%	6.4%	6.7%	5.3%	5.3%	3.3%



Wallonië	Jaarbasis											
	2005	2006	2007	2008	2009	2010	2011	2012	2013	2014	2015	2016
TOTAAL	100,0%	100,0%	100,0%	100,0%	100,0%	100,0%	100,0%	100,0%	100,0%	100,0%	100,0%	100,0%
HORECA	17,7%	19,3%	17,5%	18,8%	16,8%	18,2%	18,7%	19,7%	19,6%	19,0%	19,3%	20,6%
REPARATIE VAN COMPUTERS EN CONSUMENTENARTIKELN	0,5%	0,4%	0,2%	0,4%	0,3%	0,3%	0,3%	0,3%	0,3%	0,4%	0,2%	0,4%
OVERIGE PERSOONLIJKE DIENSTEN	2,1%	1,9%	1,9%	2,5%	2,1%	2,2%	2,6%	3,0%	3,1%	3,1%	2,9%	2,9%
BOUW	16,8%	17,5%	18,0%	19,5%	20,5%	19,3%	18,9%	18,3%	20,0%	20,3%	19,5%	19,5%
TRANSPORT	4,1%	3,8%	4,0%	4,3%	4,2%	4,4%	4,0%	4,3%	3,8%	3,2%	3,3%	2,8%
KLEINHANDEL	15,8%	14,9%	15,6%	15,6%	16,9%	15,3%	15,8%	15,4%	15,3%	15,4%	14,8%	15,2%
GROOTHANDEL	7,1%	7,3%	7,1%	5,7%	6,0%	5,5%	5,2%	5,5%	4,5%	5,0%	4,4%	3,8%
HANDELSBEMIDDELING	2,7%	2,3%	3,0%	3,3%	3,5%	3,1%	3,4%	2,9%	2,7%	3,1%	2,9%	3,2%
GARAGEHOUDERS & AANVERWANTE SECTOREN	4,0%	4,3%	5,2%	3,9%	3,9%	4,5%	3,6%	3,4%	3,1%	3,4%	3,4%	3,6%
DIENSTVERLENING AAN BEDRIJVEN	10,6%	9,4%	10,5%	9,8%	9,7%	11,4%	11,0%	10,3%	10,6%	9,8%	11,6%	11,0%
VERZEKERINGEN EN VERMOGENSBEHEER	0,0%	0,0%	0,1%	0,0%	0,1%	0,1%	0,1%	0,1%	0,2%	0,2%	0,2%	0,2%
SPORT & RECREATIE	0,9%	0,6%	0,9%	0,9%	1,0%	1,2%	0,9%	0,6%	0,6%	1,1%	1,2%	0,7%
IMMO	1,2%	1,3%	1,0%	1,0%	1,0%	1,6%	1,0%	1,5%	1,6%	1,2%	1,4%	1,4%
LAND- en BOSBOUW	1,2%	1,1%	0,8%	1,5%	1,0%	1,2%	1,1%	0,7%	0,9%	0,8%	1,0%	0,9%
VISSERIJ en AQUACULTUUR	0,0%	0,0%	0,1%	0,0%	0,1%	0,1%	0,0%	0,0%	0,0%	0,0%	0,0%	0,0%
VOEDINGSINDUSTRIE en VOEDINGSNIJVERHEID	1,4%	2,0%	1,9%	1,4%	1,3%	1,0%	1,3%	1,4%	1,4%	1,1%	1,2%	1,0%
TEXTIEL en LEDERINDUSTRIE	0,4%	0,1%	0,3%	0,4%	0,2%	0,3%	0,4%	0,3%	0,2%	0,4%	0,2%	0,1%
HOUTINDUSTRIE	0,5%	0,5%	0,4%	0,5%	0,4%	0,3%	0,5%	0,3%	0,1%	0,4%	0,2%	0,3%
PAPIERINDUSTRIE	0,0%	0,1%	0,1%	0,1%	0,1%	0,0%	0,1%	0,1%	0,1%	0,1%	0,1%	0,1%
DRUKKERIJEN, UITGEVERIJEN en MEDIA	1,2%	0,8%	1,0%	0,7%	1,3%	1,0%	1,4%	0,9%	1,0%	1,0%	0,9%	1,0%
CHEMISCHE- & KUNSTSTOFINDUSTRIE	0,6%	0,4%	0,4%	0,4%	0,4%	0,2%	0,3%	0,3%	0,2%	0,3%	0,2%	0,2%
BOUWMATERIALENINDUSTRIE	0,1%	0,2%	0,1%	0,3%	0,3%	0,1%	0,4%	0,5%	0,2%	0,4%	0,3%	0,1%
METAALINDUSTRIE	1,9%	1,8%	1,3%	1,2%	1,3%	1,3%	1,4%	1,1%	1,4%	1,4%	1,5%	0,7%
ELEKTROTECHNIEK, ELEKTRONICA & COMPUTERS	0,4%	0,1%	0,2%	0,2%	0,5%	0,1%	0,3%	0,2%	0,4%	0,1%	0,2%	0,2%
MACHINEBOUW	0,4%	0,4%	0,1%	0,2%	0,2%	0,3%	0,1%	0,3%	0,2%	0,1%	0,1%	0,2%
BOUW VAN VERVOERSTUIGEN EN COMPONENTEN	0,1%	0,0%	0,1%	0,0%	0,0%	0,1%	0,0%	0,1%	0,1%	0,1%	0,2%	0,1%
MEUBELINDUSTRIE	0,4%	0,3%	0,2%	0,4%	0,3%	0,4%	0,3%	0,2%	0,2%	0,2%	0,2%	0,2%
ANDERE INDUSTRIE	0,4%	0,4%	0,4%	0,1%	0,1%	0,2%	0,2%	0,2%	0,2%	0,2%	0,2%	0,2%
REPARATIE EN ONDERHOUD	0,1%	0,2%	0,1%	0,0%	0,1%	0,1%	0,1%	0,2%	0,1%	0,3%	0,4%	0,1%
ENERGIEPRODUCTIE	0,0%	0,0%	0,0%	0,0%	0,0%	0,0%	0,0%	0,0%	0,0%	0,0%	0,0%	0,0%
WATER- EN AFVALBEHANDELING, SANERING	0,2%	0,2%	0,2%	0,2%	0,3%	0,1%	0,1%	0,1%	0,1%	0,1%	0,2%	0,2%
VRIJE BEROEPEN (TOTAAL)	1,6%	1,5%	1,5%	1,0%	1,6%	1,2%	1,5%	1,2%	1,1%	1,0%	1,9%	1,3%
<i>Medische beroepen</i>	0,1%	0,1%	0,1%	0,0%	0,1%	0,0%	0,2%	0,1%	0,0%	0,2%	0,1%	0,2%
<i>Juridische beroepen</i>	0,1%	0,0%	0,0%	0,0%	0,0%	0,0%	0,0%	0,0%	0,0%	0,1%	0,0%	0,0%
<i>Economische beroepen</i>	0,6%	0,7%	0,6%	0,3%	0,5%	0,2%	0,3%	0,3%	0,3%	0,2%	0,4%	0,2%
<i>Bouwtechnische beroepen</i>	0,9%	0,7%	0,8%	0,7%	0,8%	0,9%	1,0%	0,8%	0,7%	0,6%	1,3%	1,0%
OVERHEID & ONDERWIJS	0,2%	0,2%	0,3%	0,1%	0,1%	0,2%	0,2%	0,2%	0,3%	0,5%	0,2%	0,7%
VERENIGINGEN (vakverenigingen, religieuze organisaties...)	0,0%	0,0%	0,1%	0,1%	0,0%	0,0%	0,0%	0,0%	0,0%	0,1%	0,0%	0,0%
ANDERE	0,9%	0,9%	0,9%	0,7%	0,6%	0,8%	0,8%	0,9%	0,9%	0,9%	0,6%	1,1%
ONVOLDOENDE GESPECIFIEERD (NACE KLEINER DAN 5 DIGITS)	0,0%	0,0%	0,0%	0,0%	0,0%	0,0%	0,0%	0,0%	0,0%	0,0%	0,0%	0,0%
ONBEKENDE ACTIVITEIT (GEEN NACE CODE)	4,4%	5,6%	4,7%	4,6%	3,7%	3,8%	4,3%	5,4%	5,4%	5,5%	5,3%	6,0%

West-Vlaanderen	Jaarbasis											
	2005	2006	2007	2008	2009	2010	2011	2012	2013	2014	2015	2016
TOTAAL	100,0%	100,0%	100,0%	100,0%	100,0%	100,0%	100,0%	100,0%	100,0%	100,0%	100,0%	100,0%
HORECA	18,8%	20,0%	27,0%	23,5%	23,8%	23,9%	26,6%	23,6%	21,6%	18,8%	18,2%	26,8%
REPARATIE VAN COMPUTERS EN CONSUMENTENARTIKELEN	0,4%	0,7%	0,3%	0,1%	0,2%	0,6%	0,1%	0,3%	0,2%	0,2%	0,3%	0,2%
OVERIGE PERSOONLIJKE DIENSTEN	1,3%	2,0%	0,9%	1,7%	2,3%	1,1%	2,6%	2,0%	2,2%	1,7%	1,7%	2,9%
BOUW	16,0%	16,2%	14,6%	14,3%	14,2%	14,4%	12,9%	16,1%	17,1%	19,6%	17,5%	15,8%
TRANSPORT	6,5%	5,8%	4,6%	5,8%	5,5%	4,9%	5,5%	5,1%	5,4%	4,2%	5,4%	4,2%
KLEINHANDEL	12,2%	14,0%	11,4%	13,4%	13,4%	11,2%	12,5%	10,8%	12,3%	9,9%	11,1%	10,5%
GROOTHANDEL	9,5%	9,9%	8,8%	7,7%	8,0%	6,3%	4,8%	6,1%	4,6%	4,7%	3,5%	3,3%
HANDELSBEMIDDELING	3,4%	2,5%	2,9%	3,1%	4,0%	4,0%	3,2%	2,8%	3,0%	4,2%	3,2%	2,0%
GARAGEHOUDERS & AANVERWANTE SECTOREN	3,5%	3,5%	2,9%	2,1%	1,8%	3,0%	2,2%	3,1%	2,8%	1,8%	2,9%	2,4%
DIENSTVERLENING AAN BEDRIJVEN	9,7%	7,9%	8,0%	10,4%	8,1%	10,2%	9,4%	8,0%	9,1%	10,8%	10,9%	10,5%
VERZEKERINGEN EN VERMOGENSBEHEER	0,0%	0,3%	0,2%	0,1%	0,0%	0,2%	0,0%	0,1%	0,2%	0,3%	0,1%	0,0%
SPORT & RECREATIE	1,2%	1,7%	0,5%	0,8%	0,9%	0,6%	1,0%	0,9%	1,2%	0,9%	0,9%	1,1%
IMMO	1,6%	1,2%	2,5%	1,1%	1,5%	1,0%	1,8%	1,2%	1,1%	1,5%	2,0%	2,6%
LAND- en BOSBOUW	0,6%	0,8%	1,4%	1,1%	0,7%	0,7%	1,0%	1,2%	1,0%	0,6%	1,7%	1,2%
VISSERIJ en AQUACULTUUR	0,7%	1,3%	0,6%	0,6%	0,1%	0,5%	0,0%	0,2%	0,4%	0,5%	0,2%	0,0%
VOEDINGSINDUSTRIE en VOEDINGSNIJVERHEID	1,3%	0,3%	0,6%	1,0%	1,0%	1,5%	1,2%	0,8%	1,0%	0,9%	1,3%	0,4%
TEXTIEL en LEDERINDUSTRIE	1,0%	2,3%	1,7%	1,1%	1,3%	0,9%	0,5%	0,7%	0,1%	0,6%	0,3%	0,2%
HOUTINDUSTRIE	0,1%	0,5%	0,6%	0,3%	0,1%	0,1%	0,1%	0,0%	0,5%	0,2%	0,7%	0,1%
PAPIERINDUSTRIE	0,3%	0,0%	0,0%	0,0%	0,1%	0,0%	0,0%	0,0%	0,1%	0,0%	0,0%	0,2%
DRUKKERIJEN, UITGEVERIJEN en MEDIA	0,7%	0,5%	0,5%	0,7%	0,6%	1,1%	0,8%	1,0%	1,1%	0,8%	0,7%	0,7%
CHEMISCHE- & KUNSTSTOFINDUSTRIE	0,1%	0,0%	0,0%	0,4%	0,1%	0,2%	0,0%	0,0%	0,2%	0,1%	0,2%	0,1%
BOUWMATERIALENINDUSTRIE	0,3%	0,5%	0,0%	0,4%	0,5%	0,2%	0,5%	0,3%	0,1%	0,4%	0,1%	0,1%
METAALINDUSTRIE	0,7%	1,7%	0,3%	1,3%	1,5%	0,9%	0,6%	1,8%	2,4%	1,8%	0,7%	0,5%
ELEKTROTECHNIEK, ELEKTRONICA & COMPUTERS	0,4%	0,0%	0,0%	0,1%	0,0%	0,2%	0,6%	0,6%	0,3%	0,5%	0,0%	0,2%
MACHINEBOUW	0,6%	0,2%	0,9%	0,0%	0,5%	0,5%	0,2%	0,1%	0,1%	0,4%	0,3%	0,4%
BOUW VAN VERVOERSTUIGEN EN COMPONENTEN	0,1%	0,2%	0,0%	0,0%	0,1%	0,0%	0,1%	0,0%	0,1%	0,2%	0,1%	0,0%
MEUBELINDUSTRIE	0,1%	0,3%	0,2%	0,6%	0,6%	0,2%	0,5%	0,4%	0,3%	0,5%	0,3%	0,4%
ANDERE INDUSTRIE	0,4%	0,0%	0,2%	0,1%	0,3%	0,4%	0,0%	0,2%	0,2%	0,0%	0,3%	0,1%
REPARATIE EN ONDERHOUD	0,1%	0,3%	0,0%	0,4%	0,3%	0,6%	0,2%	0,4%	0,6%	0,5%	0,3%	0,1%
ENERGIEPRODUCTIE	0,0%	0,0%	0,2%	0,1%	0,0%	0,0%	0,0%	0,0%	0,2%	0,2%	0,5%	0,0%
WATER- EN AFVALBEHANDELING, SANERING	0,0%	0,2%	0,0%	0,6%	0,2%	0,2%	0,1%	0,6%	0,1%	0,1%	0,2%	0,1%
VRUJE BEROEPEN (TOTAAL)	1,0%	0,7%	1,1%	1,5%	0,8%	0,7%	1,4%	0,8%	2,0%	1,3%	1,3%	1,0%
Medische beroepen	0,1%	0,0%	0,0%	0,0%	0,0%	0,0%	0,2%	0,1%	0,3%	0,0%	0,0%	0,4%
Juridische beroepen	0,0%	0,2%	0,0%	0,0%	0,0%	0,0%	0,0%	0,2%	0,0%	0,0%	0,1%	0,0%
Economische beroepen	0,4%	0,2%	0,2%	0,3%	0,2%	0,4%	0,4%	0,1%	0,2%	0,3%	0,0%	0,0%
Bouwtechnische beroepen	0,4%	0,3%	0,9%	1,3%	0,6%	0,4%	0,8%	0,3%	1,5%	1,0%	1,2%	0,6%
OVERHEID & ONDERWIJS	0,1%	0,2%	0,0%	0,0%	0,1%	0,0%	0,2%	0,0%	0,3%	0,3%	0,6%	0,1%
VERENIGINGEN (vakverenigingen, religieuze organisaties...)	0,0%	0,0%	0,0%	0,0%	0,0%	0,0%	0,0%	0,1%	0,0%	0,1%	0,0%	0,0%
ANDERE	0,3%	0,8%	0,3%	0,4%	0,5%	0,7%	0,2%	1,0%	0,3%	0,9%	0,5%	1,2%
ONVOLDOENDE GESPECIFIEERD (NACE KLEINER DAN 5 DIGITS)	0,0%	0,0%	0,0%	0,0%	0,0%	0,0%	0,0%	0,0%	0,0%	0,0%	0,0%	0,0%
ONBEKENDE ACTIVITEIT (GEEN NACE CODE)	6,6%	3,8%	6,9%	4,9%	7,1%	8,8%	9,0%	9,8%	8,0%	10,9%	11,6%	10,4%

Oost-Vlaanderen	Jaarbasis											
	2005	2006	2007	2008	2009	2010	2011	2012	2013	2014	2015	2016
TOTAAL	100.0%	100.0%	100.0%	100.0%	100.0%	100.0%	100.0%	100.0%	100.0%	100.0%	100.0%	100.0%
HORECA	18.8%	22.2%	20.9%	18.4%	17.8%	16.7%	19.2%	16.9%	17.7%	17.9%	17.5%	17.3%
REPARATIE VAN COMPUTERS EN CONSUMENTENARTIKELEN	0.2%	0.1%	0.2%	0.3%	0.1%	0.4%	0.1%	0.3%	0.4%	0.2%	0.1%	0.1%
OVERIGE PERSOONLIJKE DIENSTEN	2.6%	0.8%	1.8%	1.6%	1.8%	3.2%	1.7%	2.9%	2.4%	2.6%	2.1%	2.0%
BOUW	16.0%	13.4%	15.3%	16.9%	18.3%	17.5%	17.5%	19.8%	20.9%	21.5%	21.0%	19.9%
TRANSPORT	5.7%	6.8%	6.1%	6.3%	7.3%	6.0%	6.1%	5.6%	3.6%	3.7%	5.6%	3.4%
KLEINHANDEL	10.4%	10.6%	10.2%	9.3%	9.9%	12.2%	10.4%	9.7%	8.8%	9.3%	9.6%	9.5%
GROOTHANDEL	10.9%	8.0%	8.1%	8.1%	6.5%	5.7%	6.9%	6.6%	5.4%	5.7%	5.2%	5.4%
HANDELSBEMIDDELING	3.1%	3.7%	2.8%	2.7%	2.7%	3.6%	1.7%	2.6%	3.3%	1.6%	2.2%	1.6%
GARAGEHOUDERS & AANVERWANTE SECTOREN	1.4%	2.7%	2.5%	3.2%	2.0%	2.0%	2.0%	2.2%	1.9%	2.0%	2.4%	2.0%
DIENSTVERLENING AAN BEDRIJVEN	10.4%	10.5%	11.0%	12.2%	11.7%	12.5%	13.3%	12.6%	12.4%	13.3%	12.4%	13.5%
VERZEKERINGEN EN VERMOGENSBEHEER	0.1%	0.0%	0.1%	0.2%	0.1%	0.1%	0.2%	0.0%	0.1%	0.1%	0.1%	0.2%
SPORT & RECREATIE	0.8%	1.3%	0.8%	1.1%	0.9%	1.0%	1.2%	0.3%	0.9%	0.9%	0.6%	0.3%
IMMO	0.9%	1.1%	1.4%	1.4%	1.8%	1.4%	1.2%	1.2%	1.0%	1.5%	1.8%	1.8%
LAND- en BOSBOUW	0.7%	2.3%	1.5%	1.5%	1.3%	0.8%	0.8%	1.0%	1.2%	0.6%	0.9%	1.2%
VISSERIJ en AQUACULTUUR	0.0%	0.0%	0.0%	0.0%	0.0%	0.0%	0.1%	0.0%	0.1%	0.0%	0.0%	0.1%
VOEDINGSINDUSTRIE en VOEDINGSNIJVERHEID	1.5%	2.8%	1.1%	2.2%	1.6%	2.1%	1.7%	1.1%	2.6%	1.3%	1.5%	1.4%
TEXTIEL en LEDERINDUSTRIE	0.9%	0.6%	1.1%	0.9%	0.8%	0.5%	0.4%	0.4%	0.6%	0.4%	0.4%	0.6%
HOUTINDUSTRIE	0.2%	0.3%	0.0%	0.4%	0.3%	0.3%	0.1%	0.2%	0.4%	0.6%	0.2%	0.2%
PAPIERINDUSTRIE	0.2%	0.0%	0.1%	0.0%	0.4%	0.1%	0.1%	0.2%	0.1%	0.1%	0.0%	0.1%
DRUKKERIJEN, UITGEVERIJEN en MEDIA	1.4%	1.3%	1.6%	1.5%	0.7%	1.0%	1.4%	0.9%	1.1%	0.7%	0.7%	0.6%
CHEMISCHE- & KUNSTSTOFINDUSTRIE	0.2%	0.0%	0.5%	0.5%	0.4%	0.5%	0.3%	0.4%	0.6%	0.6%	0.2%	0.2%
BOUWMATERIALENINDUSTRIE	0.2%	0.0%	0.5%	0.1%	0.4%	0.1%	0.2%	0.2%	0.1%	0.0%	0.5%	0.1%
METAALINDUSTRIE	1.3%	1.0%	1.1%	0.7%	1.1%	0.5%	1.0%	1.3%	1.3%	0.7%	0.9%	0.9%
ELEKTROTECHNIEK, ELEKTRONICA & COMPUTERS	0.6%	0.3%	0.0%	0.0%	0.2%	0.2%	0.1%	0.4%	0.2%	0.3%	0.1%	0.0%
MACHINEBOUW	0.7%	0.0%	0.4%	0.4%	0.4%	0.2%	0.3%	0.2%	0.1%	0.6%	0.1%	0.2%
BOUW VAN VERVOERSTUIGEN EN COMPONENTEN	0.0%	0.0%	0.0%	0.1%	0.2%	0.1%	0.0%	0.2%	0.0%	0.0%	0.1%	0.0%
MEUBELINDUSTRIE	0.2%	0.4%	0.5%	0.2%	0.0%	0.6%	0.4%	0.6%	0.1%	0.4%	0.3%	0.2%
ANDERE INDUSTRIE	0.4%	0.1%	0.1%	0.3%	0.0%	0.4%	0.3%	0.2%	0.1%	0.0%	0.3%	0.1%
REPARATIE EN ONDERHOUD	0.2%	0.0%	0.4%	0.2%	0.1%	0.2%	0.2%	0.2%	0.2%	0.5%	0.5%	0.4%
ENERGIEPRODUCTIE	0.0%	0.1%	0.0%	0.0%	0.0%	0.0%	0.0%	0.0%	0.0%	0.1%	0.1%	0.0%
WATER- EN AFVALBEHANDELING, SANERING	0.0%	0.4%	0.1%	0.1%	0.4%	0.4%	0.0%	0.0%	0.1%	0.0%	0.1%	0.5%
VRJIE BEROEPEN (TOTAAL)	0.9%	1.0%	1.9%	1.2%	1.0%	0.9%	1.9%	0.9%	0.6%	1.9%	1.2%	0.6%
Medische beroepen	0.0%	0.1%	0.1%	0.1%	0.2%	0.3%	0.2%	0.1%	0.0%	0.2%	0.0%	0.2%
Juridische beroepen	0.0%	0.0%	0.1%	0.0%	0.0%	0.0%	0.2%	0.0%	0.0%	0.1%	0.1%	0.0%
Economische beroepen	0.2%	0.4%	1.1%	0.4%	0.3%	0.2%	0.6%	0.3%	0.1%	0.2%	0.3%	0.0%
Bouwtechnische beroepen	0.7%	0.5%	0.6%	0.6%	0.5%	0.5%	0.9%	0.5%	0.4%	1.4%	0.8%	0.3%
OVERHEID & ONDERWIJS	0.0%	0.1%	0.4%	0.0%	0.0%	0.2%	0.3%	0.2%	0.1%	0.3%	0.0%	0.2%
VERENIGINGEN (vakverenigingen, religieuze organisaties...)	0.0%	0.0%	0.0%	0.0%	0.0%	0.0%	0.0%	0.0%	0.0%	0.0%	0.0%	0.0%
ANDERE	0.6%	1.4%	1.1%	0.9%	0.9%	0.6%	0.3%	0.6%	0.7%	0.8%	0.9%	1.1%
ONVOLDOENDE GESPECIFIEERD (NACE KLEINER DAN 5 DIGITS)	0.0%	0.1%	0.0%	0.0%	0.0%	0.0%	0.0%	0.0%	0.0%	0.0%	0.0%	0.0%
ONBEKENDE ACTIVITEIT (GEEN NACE CODE)	8.2%	6.6%	6.6%	7.1%	8.8%	8.0%	9.0%	10.2%	10.8%	10.0%	10.7%	14.7%

Antwerpen	Jaarbasis											
	2005	2006	2007	2008	2009	2010	2011	2012	2013	2014	2015	2016
TOTAAL	100.0%	100.0%	100.0%	100.0%	100.0%	100.0%	100.0%	100.0%	100.0%	100.0%	100.0%	100.0%
HORECA	15.9%	16.6%	18.1%	18.3%	20.1%	15.9%	18.4%	17.8%	16.6%	17.9%	17.7%	18.6%
REPARATIE VAN COMPUTERS EN CONSUMENTENARTIKELEN	0.5%	0.4%	0.6%	0.0%	0.4%	0.2%	0.1%	0.3%	0.2%	0.3%	0.1%	0.2%
OVERIGE PERSOONLIJKE DIENSTEN	1.3%	1.7%	1.7%	2.1%	2.3%	1.9%	3.0%	1.6%	2.4%	2.0%	2.1%	2.0%
BOUW	10.8%	11.4%	9.8%	11.0%	12.7%	13.8%	12.2%	12.0%	13.6%	14.9%	13.6%	12.8%
TRANSPORT	4.6%	5.6%	4.7%	3.6%	4.6%	4.8%	5.3%	3.5%	4.2%	4.1%	3.6%	3.6%
KLEINHANDEL	10.9%	12.7%	10.7%	14.5%	10.9%	10.4%	11.0%	11.1%	11.1%	10.1%	11.0%	10.2%
GROOTHANDEL	14.0%	11.7%	10.8%	11.7%	8.8%	9.7%	7.6%	8.9%	7.7%	8.6%	7.2%	8.1%
HANDELSBEMIDDELING	2.4%	2.4%	2.7%	3.1%	2.7%	2.1%	2.6%	2.1%	2.4%	2.2%	2.0%	2.7%
GARAGEHOUDERS & AANVERWANTE SECTOREN	2.5%	2.4%	2.7%	3.0%	2.7%	2.7%	2.3%	2.4%	2.7%	2.4%	2.1%	2.4%
DIENSTVERLENING AAN BEDRIJVEN	12.9%	12.8%	14.8%	12.6%	12.5%	15.6%	14.5%	14.4%	15.3%	13.0%	14.6%	13.9%
VERZEKERINGEN EN VERMOGENSBEHEER	0.2%	0.3%	0.3%	0.3%	0.3%	0.0%	0.3%	0.3%	0.1%	0.3%	0.2%	0.1%
SPORT & RECREATIE	1.1%	0.7%	0.8%	1.0%	0.9%	0.6%	0.9%	0.6%	0.7%	0.8%	0.9%	0.7%
IMMO	1.4%	1.9%	1.5%	2.1%	1.5%	1.4%	1.6%	1.1%	1.4%	2.2%	1.8%	1.6%
LAND- en BOSBOUW	1.0%	0.7%	1.4%	0.6%	1.3%	0.7%	0.6%	0.9%	0.9%	0.7%	0.9%	1.2%
VISSERIJ en AQUACULTUUR	0.1%	0.1%	0.0%	0.0%	0.0%	0.0%	0.0%	0.0%	0.0%	0.0%	0.0%	0.0%
VOEDINGSINDUSTRIE en VOEDINGSNIJVERHEID	0.7%	1.0%	0.6%	1.2%	0.7%	0.9%	0.9%	1.0%	0.8%	1.0%	0.7%	1.4%
TEXTIEL en LEDERINDUSTRIE	0.6%	0.2%	0.1%	0.2%	0.2%	0.3%	0.1%	0.2%	0.1%	0.1%	0.1%	0.0%
HOUTINDUSTRIE	0.2%	0.3%	0.1%	0.1%	0.1%	0.2%	0.2%	0.4%	0.0%	0.3%	0.2%	0.1%
PAPIERINDUSTRIE	0.1%	0.1%	0.1%	0.0%	0.1%	0.0%	0.1%	0.0%	0.0%	0.0%	0.0%	0.0%
DRUKKERIJEN, UITGEVERIJEN en MEDIA	1.4%	1.6%	1.2%	1.6%	1.3%	1.1%	0.7%	1.7%	1.6%	1.1%	1.4%	1.0%
CHEMISCHE- & KUNSTSTOFINDUSTRIE	0.2%	0.3%	0.2%	0.2%	0.3%	0.1%	0.1%	0.2%	0.1%	0.3%	0.2%	0.2%
BOUWMATERIALENINDUSTRIE	0.2%	0.1%	0.1%	0.3%	0.1%	0.2%	0.2%	0.1%	0.2%	0.3%	0.3%	0.2%
METAALINDUSTRIE	0.9%	1.0%	0.5%	0.8%	1.1%	1.3%	0.9%	1.1%	0.9%	0.8%	0.8%	0.9%
ELEKTROTECHNIEK, ELEKTRONICA & COMPUTERS	0.2%	0.5%	0.3%	0.2%	0.2%	0.1%	0.4%	0.3%	0.4%	0.4%	0.3%	0.2%
MACHINEBOUW	0.2%	0.5%	0.1%	0.3%	0.3%	0.1%	0.2%	0.3%	0.1%	0.2%	0.1%	0.0%
BOUW VAN VERVOERSTUIGEN EN COMPONENTEN	0.0%	0.0%	0.1%	0.0%	0.2%	0.0%	0.1%	0.2%	0.1%	0.1%	0.1%	0.0%
MEUBELINDUSTRIE	0.3%	0.2%	0.2%	0.1%	0.4%	0.3%	0.4%	0.4%	0.2%	0.3%	0.1%	0.2%
ANDERE INDUSTRIE	0.2%	0.3%	0.6%	0.2%	0.2%	0.2%	0.3%	0.4%	0.2%	0.4%	0.2%	0.1%
REPARATIE EN ONDERHOUD	0.1%	0.1%	0.4%	0.0%	0.1%	0.2%	0.3%	0.3%	0.5%	0.6%	0.7%	0.4%
ENERGIEPRODUCTIE	0.0%	0.1%	0.0%	0.1%	0.0%	0.0%	0.2%	0.2%	0.1%	0.1%	0.1%	0.1%
WATER- EN AFVALBEHANDELING, SANERING	0.2%	0.1%	0.1%	0.3%	0.1%	0.1%	0.0%	0.1%	0.4%	0.2%	0.2%	0.3%
VRJIE BEROEPEN (TOTAAL)	1.7%	1.0%	1.4%	1.3%	1.2%	1.6%	1.0%	1.3%	1.3%	1.5%	1.7%	1.1%
Medische beroepen	0.1%	0.0%	0.1%	0.1%	0.0%	0.1%	0.1%	0.1%	0.0%	0.2%	0.2%	0.1%
Juridische beroepen	0.2%	0.0%	0.0%	0.1%	0.1%	0.0%	0.0%	0.2%	0.2%	0.1%	0.0%	0.0%
Economische beroepen	0.7%	0.4%	0.6%	0.3%	0.2%	0.4%	0.3%	0.4%	0.2%	0.3%	0.4%	0.3%
Bouwtechnische beroepen	0.6%	0.6%	0.7%	0.8%	0.9%	1.0%	0.6%	0.6%	0.9%	0.8%	0.9%	0.6%
OVERHEID & ONDERWIJS	0.1%	0.2%	0.2%	0.2%	0.1%	0.3%	0.3%	0.0%	0.5%	0.1%	0.2%	0.5%
VERENIGINGEN (vakverenigingen, religieuze organisaties...)	0.0%	0.0%	0.0%	0.1%	0.0%	0.0%	0.0%	0.0%	0.0%	0.0%	0.0%	0.0%
ANDERE	1.1%	0.7%	0.8%	0.7%	1.0%	0.9%	0.8%	1.1%	1.0%	0.8%	1.3%	0.8%
ONVOLDOENDE GESPECIFIEERD (NACE KLEINER DAN 5 DIGITS)	0.1%	0.1%	0.1%	0.0%	0.0%	0.0%	0.0%	0.0%	0.0%	0.0%	0.0%	0.0%
ONBEKENDE ACTIVITEIT (GEEN NACE CODE)	12.1%	10.4%	12.2%	8.5%	10.7%	11.9%	12.5%	13.6%	12.0%	11.9%	13.2%	14.2%

Limburg	Jaarbasis											
	2005	2006	2007	2008	2009	2010	2011	2012	2013	2014	2015	2016
TOTAAL	100.0%	100.0%	100.0%	100.0%	100.0%	100.0%	100.0%	100.0%	100.0%	100.0%	100.0%	100.0%
HORECA	16.9%	20.3%	18.8%	18.6%	19.2%	18.0%	18.3%	16.9%	15.0%	14.4%	18.8%	18.7%
REPARATIE VAN COMPUTERS EN CONSUMENTENARTIKELLEN	0.0%	0.2%	0.2%	0.0%	0.2%	0.3%	0.1%	0.5%	0.2%	0.0%	0.3%	0.3%
OVERIGE PERSOONLIJKE DIENSTEN	2.4%	2.6%	1.8%	1.6%	2.8%	3.4%	2.8%	1.9%	3.2%	2.0%	2.1%	2.9%
BOUW	16.3%	14.9%	21.0%	16.2%	21.3%	19.5%	18.6%	21.5%	21.7%	22.3%	20.3%	19.4%
TRANSPORT	4.1%	7.0%	3.3%	6.4%	5.4%	2.6%	4.8%	5.0%	3.6%	3.9%	2.4%	3.8%
KLEINHANDEL	12.4%	10.5%	11.6%	11.0%	9.3%	13.4%	11.6%	10.6%	11.9%	10.5%	11.2%	10.8%
GROOTHANDEL	12.4%	8.7%	6.5%	9.6%	8.8%	6.6%	6.9%	6.8%	4.4%	6.3%	5.4%	4.4%
HANDELSBEMIDDELING	2.4%	1.2%	2.5%	1.0%	1.6%	1.9%	1.1%	1.8%	2.5%	2.8%	1.9%	2.9%
GARAGEHOUDERS & AANVERWANTE SECTOREN	3.0%	2.8%	1.8%	2.0%	3.1%	2.7%	3.2%	2.4%	3.7%	3.2%	2.1%	2.3%
DIENSTVERLENING AAN BEDRIJVEN	9.8%	10.7%	10.9%	10.8%	10.0%	8.3%	13.2%	12.2%	10.5%	12.8%	11.8%	12.1%
VERZEKERINGEN EN VERMOGENSBEHEER	0.0%	0.2%	0.7%	0.2%	0.0%	0.3%	0.1%	0.1%	0.0%	0.0%	0.3%	0.0%
SPORT & RECREATIE	0.9%	1.4%	1.1%	1.4%	1.2%	0.9%	0.9%	0.8%	1.3%	0.8%	1.3%	1.3%
IMMO	0.9%	1.4%	1.6%	1.4%	1.0%	1.3%	1.9%	1.0%	1.2%	1.6%	1.0%	1.5%
LAND- en BOSBOUW	2.2%	1.6%	2.9%	2.2%	1.6%	0.7%	1.5%	0.9%	1.5%	1.0%	2.5%	1.2%
VISSERIJ en AQUACULTUUR	0.0%	0.0%	0.0%	0.0%	0.0%	0.0%	0.0%	0.0%	0.0%	0.0%	0.0%	0.0%
VOEDINGSINDUSTRIE en VOEDINGSNIJVERHEID	1.3%	0.4%	0.7%	0.6%	1.6%	1.6%	1.1%	1.3%	1.3%	1.3%	1.6%	1.0%
TEXTIEL en LEDERINDUSTRIE	0.2%	0.2%	0.4%	1.8%	0.3%	0.3%	0.1%	0.8%	0.1%	0.0%	0.4%	0.1%
HOUTINDUSTRIE	0.9%	0.4%	0.4%	0.4%	0.3%	0.3%	0.3%	0.1%	0.1%	0.5%	0.4%	0.1%
PAPIERINDUSTRIE	0.0%	0.2%	0.0%	0.2%	0.0%	0.0%	0.3%	0.0%	0.0%	0.0%	0.0%	0.0%
DRUKKERIJEN, UITGEVERIJEN en MEDIA	0.4%	0.2%	0.9%	0.6%	0.7%	0.7%	0.9%	0.8%	1.0%	0.8%	0.4%	0.7%
CHEMISCHE- & KUNSTSTOFINDUSTRIE	0.0%	0.6%	0.0%	0.4%	0.2%	0.0%	0.0%	0.6%	0.6%	0.3%	0.4%	0.3%
BOUWMATERIALENINDUSTRIE	0.4%	0.2%	0.4%	0.0%	0.3%	0.7%	0.5%	0.6%	0.3%	0.4%	0.1%	0.1%
METAALINDUSTRIE	2.2%	1.6%	1.8%	1.6%	2.1%	2.4%	2.1%	0.9%	1.6%	2.5%	2.0%	1.6%
ELEKTROTECHNIEK, ELEKTRONICA & COMPUTERS	0.9%	0.6%	0.2%	0.2%	0.3%	0.3%	0.5%	0.3%	0.2%	0.4%	0.0%	0.0%
MACHINEBOUW	0.7%	0.2%	0.4%	0.2%	0.3%	0.4%	0.3%	0.3%	0.7%	0.5%	0.4%	0.0%
BOUW VAN VERVOERSTUIGEN EN COMPONENTEN	0.0%	0.0%	0.4%	0.4%	0.0%	0.4%	0.3%	0.0%	0.1%	0.0%	0.0%	0.0%
MEUBELINDUSTRIE	0.4%	0.4%	0.7%	0.2%	0.3%	0.9%	0.1%	0.3%	0.3%	0.4%	0.3%	0.0%
ANDERE INDUSTRIE	0.7%	0.2%	0.4%	0.4%	1.0%	0.1%	0.3%	0.3%	0.2%	0.0%	0.0%	0.1%
REPARATIE EN ONDERHOUD	0.2%	0.0%	0.0%	0.6%	0.2%	0.3%	0.1%	0.3%	0.2%	0.8%	0.5%	0.4%
ENERGIEPRODUCTIE	0.0%	0.0%	0.0%	0.0%	0.0%	0.0%	0.1%	0.0%	0.0%	0.0%	0.0%	1.0%
WATER- EN AFVALBEHANDELING, SANERING	0.0%	0.2%	0.0%	0.2%	0.3%	0.1%	0.1%	0.0%	0.3%	0.1%	0.1%	0.3%
VRIJE BEROEPEN (TOTAAL)	1.3%	1.6%	1.3%	1.6%	0.5%	1.7%	1.1%	0.5%	1.5%	1.1%	1.8%	1.5%
Medische beroepen	0.0%	0.0%	0.0%	0.2%	0.0%	0.1%	0.1%	0.0%	0.1%	0.1%	0.3%	0.1%
Juridische beroepen	0.0%	0.0%	0.0%	0.0%	0.0%	0.0%	0.0%	0.0%	0.0%	0.0%	0.0%	0.0%
Economische beroepen	0.9%	0.0%	0.2%	0.4%	0.3%	0.0%	0.1%	0.5%	0.5%	0.1%	0.4%	0.1%
Bouwtechnische beroepen	0.4%	1.6%	1.1%	1.0%	0.2%	1.6%	0.8%	0.0%	0.9%	0.9%	1.1%	1.2%
OVERHEID & ONDERWIJS	0.0%	0.4%	0.4%	0.0%	0.0%	0.4%	0.1%	0.1%	0.2%	0.0%	0.1%	0.0%
VERENIGINGEN (vakverenigingen, religieuze organisaties...)	0.0%	0.0%	0.0%	0.0%	0.0%	0.0%	0.0%	0.0%	0.0%	0.0%	0.0%	0.0%
ANDERE	0.4%	1.4%	0.7%	1.2%	0.3%	1.0%	0.5%	0.6%	1.2%	0.5%	0.4%	0.6%
ONVOLDENDE GESPECIFIEERD (NACE KLEINER DAN 5 DIGITS)	0.0%	0.0%	0.0%	0.0%	0.0%	0.0%	0.0%	0.0%	0.0%	0.0%	0.0%	0.0%
ONBENDE ACTIVITEIT (GEEN NACE CODE)	6.5%	7.6%	6.0%	6.8%	5.5%	8.3%	6.0%	9.8%	9.1%	8.9%	10.0%	10.5%

Vlaams-Brabant	Jaarbasis											
	2005	2006	2007	2008	2009	2010	2011	2012	2013	2014	2015	2016
TOTAAL	100.0%	100.0%	100.0%	100.0%	100.0%	100.0%	100.0%	100.0%	100.0%	100.0%	100.0%	100.0%
HORECA	16.2%	18.4%	18.5%	18.5%	16.9%	17.7%	18.6%	17.6%	17.4%	18.7%	19.4%	16.1%
REPARATIE VAN COMPUTERS EN CONSUMENTENARTIKELEN	0.4%	0.4%	0.5%	0.2%	0.0%	0.4%	0.5%	0.1%	0.5%	0.2%	0.2%	0.3%
OVERIGE PERSOONLIJKE DIENSTEN	1.4%	2.3%	1.5%	0.6%	2.3%	2.0%	1.5%	2.5%	2.0%	3.3%	2.3%	1.5%
BOUW	14.1%	11.4%	12.8%	14.8%	16.5%	16.3%	14.8%	16.1%	16.8%	14.6%	17.3%	15.4%
TRANSPORT	6.4%	7.0%	7.4%	5.3%	6.6%	7.8%	6.3%	6.7%	5.9%	5.2%	3.6%	5.0%
KLEINHANDEL	9.4%	12.3%	10.4%	12.3%	10.7%	11.0%	14.3%	11.4%	12.0%	9.0%	10.5%	11.4%
GROOTHANDEL	10.5%	8.5%	11.1%	7.4%	8.6%	8.3%	6.0%	7.3%	7.0%	6.0%	6.1%	7.2%
HANDELSBEMIDDELING	2.5%	2.1%	2.5%	2.7%	2.6%	3.0%	2.7%	1.5%	2.3%	2.4%	1.6%	2.8%
GARAGEHOUDERS & AANVERWANTE SECTOREN	4.9%	2.7%	3.7%	4.1%	4.5%	3.2%	2.9%	3.6%	2.4%	3.6%	3.3%	3.0%
DIENSTVERLENING AAN BEDRIJVEN	15.0%	14.8%	14.8%	15.0%	13.7%	14.4%	14.3%	14.7%	16.1%	17.6%	14.6%	16.6%
VERZEKERINGEN EN VERMOGENSBEHEER	0.2%	0.2%	0.0%	0.8%	0.5%	0.2%	0.2%	0.0%	0.2%	0.0%	0.5%	0.0%
SPORT & RECREATIE	0.8%	1.7%	0.7%	1.0%	0.7%	0.7%	0.9%	0.7%	0.8%	0.6%	1.2%	1.3%
IMMO	1.4%	1.9%	0.5%	1.0%	0.8%	1.2%	1.4%	1.6%	1.1%	1.6%	2.5%	1.3%
LAND- en BOSBOUW	1.0%	1.1%	1.2%	0.8%	1.3%	0.7%	0.2%	0.6%	1.5%	0.6%	0.5%	0.3%
VISSERIJ en AQUACULTUUR	0.0%	0.0%	0.0%	0.0%	0.2%	0.0%	0.0%	0.0%	0.0%	0.0%	0.0%	0.0%
VOEDINGSINDUSTRIE en VOEDINGSNIJVERHEID	1.4%	1.5%	1.7%	1.8%	0.3%	0.7%	1.2%	0.3%	1.2%	1.6%	1.2%	1.3%
TEXTIEL en LEDERINDUSTRIE	0.4%	0.4%	0.5%	0.2%	0.3%	0.4%	0.3%	0.1%	0.2%	0.2%	0.0%	0.0%
HOUTINDUSTRIE	0.0%	0.2%	0.5%	0.0%	0.3%	0.4%	0.3%	0.1%	0.0%	0.2%	0.2%	0.0%
PAPIERINDUSTRIE	0.0%	0.0%	0.2%	0.4%	0.0%	0.2%	0.0%	0.3%	0.0%	0.0%	0.0%	0.0%
DRUKKERIJEN, UITGEVERIJEN en MEDIA	2.3%	2.1%	1.5%	1.2%	2.0%	1.4%	1.4%	0.7%	2.9%	0.8%	1.2%	0.7%
CHEMISCHE- & KUNSTSTOFINDUSTRIE	0.4%	0.6%	0.2%	0.4%	0.5%	0.0%	0.5%	0.4%	0.2%	0.3%	0.2%	0.2%
BOUWMATERIALENINDUSTRIE	0.2%	0.2%	0.5%	0.0%	0.2%	0.2%	0.0%	0.0%	0.5%	0.2%	0.5%	0.0%
METAALINDUSTRIE	1.0%	0.6%	1.2%	0.8%	1.7%	0.5%	1.2%	0.7%	0.5%	0.5%	0.8%	1.8%
ELEKTROTECHNIEK, ELEKTRONICA & COMPUTERS	0.4%	0.2%	0.2%	0.4%	0.3%	0.5%	0.2%	0.3%	0.2%	0.3%	0.2%	0.2%
MACHINEBOUW	0.2%	0.6%	0.0%	0.2%	0.2%	0.4%	0.2%	0.1%	0.6%	0.3%	0.2%	0.2%
BOUW VAN VERVOERSTUIGEN EN COMPONENTEN	0.4%	0.0%	0.0%	0.2%	0.0%	0.4%	0.2%	0.1%	0.0%	0.5%	0.0%	0.0%
MEUBELINDUSTRIE	0.4%	0.0%	0.0%	0.0%	0.3%	0.2%	0.2%	0.4%	0.2%	0.2%	0.5%	0.3%
ANDERE INDUSTRIE	0.0%	0.2%	0.0%	0.0%	0.0%	0.4%	0.3%	0.0%	0.3%	0.5%	0.5%	0.2%
REPARATIE EN ONDERHOUD	0.0%	0.0%	0.0%	0.2%	0.0%	0.0%	0.0%	0.1%	0.2%	0.2%	0.3%	0.2%
ENERGIEPRODUCTIE	0.0%	0.0%	0.0%	0.0%	0.0%	0.0%	0.2%	0.0%	0.0%	0.2%	0.0%	0.0%
WATER- EN AFVALBEHANDELING, SANERING	0.2%	0.4%	0.0%	0.2%	0.2%	0.2%	0.2%	0.0%	0.3%	0.2%	0.0%	0.5%
VRJIE BEROEPEN (TOTAAL)	1.4%	1.3%	1.2%	1.4%	1.2%	0.2%	1.4%	1.6%	0.9%	2.2%	1.3%	2.7%
Medische beroepen	0.0%	0.0%	0.0%	0.2%	0.2%	0.0%	0.3%	0.1%	0.0%	0.6%	0.2%	0.0%
Juridische beroepen	0.0%	0.0%	0.0%	0.0%	0.0%	0.0%	0.0%	0.0%	0.0%	0.2%	0.0%	0.2%
Economische beroepen	1.0%	0.6%	1.0%	0.6%	0.3%	0.0%	0.5%	0.4%	0.2%	0.3%	0.0%	0.0%
Bouwtechnische beroepen	0.4%	0.6%	0.2%	0.6%	0.7%	0.2%	0.5%	1.0%	0.8%	1.1%	1.2%	2.5%
OVERHEID & ONDERWIJS	0.4%	0.4%	0.5%	0.8%	0.0%	0.5%	0.0%	0.4%	0.5%	0.2%	0.8%	0.5%
VERENIGINGEN (vakverenigingen, religieuze organisaties...)	0.0%	0.0%	0.0%	0.0%	0.0%	0.0%	0.0%	0.0%	0.0%	0.2%	0.0%	0.0%
ANDERE	1.2%	0.6%	0.7%	1.0%	1.0%	1.2%	0.9%	1.3%	1.1%	1.3%	0.8%	0.7%
ONVOLDOENDE GESPECIFIEERD (NACE KLEINER DAN 5 DIGITS)	0.2%	0.0%	0.0%	0.0%	0.0%	0.0%	0.0%	0.0%	0.0%	0.0%	0.0%	0.0%
ONBEKENDE ACTIVITEIT (GEEN NACE CODE)	5.1%	5.7%	5.2%	6.6%	5.6%	5.5%	6.8%	8.1%	4.8%	7.0%	7.9%	8.4%

**Waals-Brabant**

	Jaarbasis											
	2005	2006	2007	2008	2009	2010	2011	2012	2013	2014	2015	2016
TOTAAL	100.0%	100.0%	100.0%	100.0%	100.0%	100.0%	100.0%	100.0%	100.0%	100.0%	100.0%	100.0%
HORECA	9.3%	8.2%	10.6%	15.7%	8.8%	10.7%	10.9%	12.7%	13.9%	11.8%	14.2%	12.7%
REPARATIE VAN COMPUTERS EN CONSUMENTENARTIKELN	0.6%	0.4%	0.0%	0.3%	0.6%	0.9%	0.3%	0.0%	0.4%	0.0%	0.3%	0.3%
OVERIGE PERSOONLIJKE DIENSTEN	2.1%	1.5%	1.1%	2.7%	3.2%	2.9%	2.5%	2.5%	2.9%	2.6%	5.0%	2.7%
BOUW	14.2%	16.4%	12.4%	19.7%	17.9%	16.8%	15.3%	15.0%	15.7%	16.8%	16.1%	17.5%
TRANSPORT	3.0%	4.1%	1.8%	3.3%	5.0%	4.3%	3.9%	3.9%	3.5%	2.2%	3.4%	3.0%
KLEINHANDEL	12.7%	13.4%	13.1%	15.4%	14.1%	9.0%	13.1%	14.2%	12.2%	13.5%	11.6%	12.4%
GROOTHANDEL	11.7%	11.6%	10.6%	7.4%	7.9%	4.3%	6.7%	8.1%	7.3%	7.5%	5.8%	2.1%
HANDELSBEMIDDELING	3.3%	3.4%	6.2%	3.3%	6.2%	4.9%	3.6%	1.7%	2.7%	4.3%	2.9%	5.4%
GARAGEHOUDERS & AANVERWANTE SECTOREN	4.2%	6.7%	4.7%	2.3%	4.1%	5.8%	4.2%	2.9%	3.3%	4.3%	3.4%	1.8%
DIENSTVERLENING AAN BEDRIJVEN	19.6%	19.0%	18.6%	14.0%	16.8%	21.4%	20.1%	19.6%	17.0%	19.5%	18.2%	22.4%
VERZEKERINGEN EN VERMOGENSBEHEER	0.0%	0.0%	0.0%	0.0%	0.3%	0.0%	0.0%	0.2%	0.2%	0.0%	0.3%	0.0%
SPORT & RECREATIE	0.9%	0.4%	0.4%	1.7%	1.2%	1.7%	0.8%	0.7%	0.7%	0.7%	1.6%	1.2%
IMMO	2.4%	0.7%	1.1%	1.7%	1.2%	2.6%	1.7%	1.7%	3.3%	1.4%	1.6%	2.7%
LAND- en BOSBOUW	0.0%	0.4%	0.7%	1.0%	0.6%	1.2%	0.3%	0.7%	1.5%	0.5%	0.5%	0.3%
VISSERIJ en AQUACULTUUR	0.0%	0.0%	0.0%	0.0%	0.0%	0.0%	0.0%	0.0%	0.2%	0.0%	0.0%	0.0%
VOEDINGSINDUSTRIE en VOEDINGSNIJVERHEID	0.9%	0.7%	2.9%	0.3%	0.9%	1.2%	0.8%	0.7%	0.9%	0.2%	0.5%	0.0%
TEXTIEL en LEDERINDUSTRIE	0.3%	0.0%	0.0%	0.0%	0.0%	0.0%	0.3%	0.2%	0.4%	0.2%	0.0%	0.3%
HOUTINDUSTRIE	0.6%	0.0%	0.7%	0.0%	0.3%	0.9%	0.6%	0.2%	0.0%	0.2%	0.0%	0.0%
PAPIERINDUSTRIE	0.0%	0.0%	0.4%	0.7%	0.3%	0.0%	0.3%	0.2%	0.4%	0.0%	0.0%	0.0%
DRUKKERIJEN, UITGEVERIJEN en MEDIA	2.1%	1.1%	1.8%	0.7%	3.5%	2.0%	3.1%	1.0%	1.3%	2.2%	1.8%	0.9%
CHEMISCHE- & KUNSTSTOFINDUSTRIE	0.9%	0.7%	0.7%	0.7%	0.3%	0.3%	0.0%	0.5%	0.7%	0.7%	0.3%	0.0%
BOUWMATERIALENINDUSTRIE	0.3%	0.0%	0.0%	0.0%	0.0%	0.0%	0.0%	0.0%	0.2%	0.0%	0.5%	0.0%
METAALINDUSTRIE	0.6%	1.1%	0.7%	1.0%	0.3%	0.3%	0.8%	0.2%	0.0%	0.7%	1.3%	0.9%
ELEKTROTECHNIEK, ELEKTRONICA & COMPUTERS	0.6%	0.4%	0.0%	0.7%	0.6%	0.6%	0.6%	0.5%	0.7%	0.0%	0.5%	0.3%
MACHINEBOUW	0.6%	0.7%	0.4%	0.3%	0.3%	0.6%	0.3%	0.2%	0.2%	0.0%	0.0%	0.3%
BOUW VAN VERVOERSTUIGEN EN COMPONENTEN	0.0%	0.0%	0.0%	0.0%	0.0%	0.0%	0.0%	0.2%	0.2%	0.0%	0.3%	0.0%
MEUBELINDUSTRIE	0.3%	0.4%	0.7%	0.3%	0.0%	1.2%	0.6%	0.5%	0.2%	0.5%	0.0%	0.6%
ANDERE INDUSTRIE	0.6%	0.4%	1.1%	0.0%	0.0%	0.3%	0.8%	0.5%	0.7%	0.5%	0.0%	0.3%
REPARATIE EN ONDERHOUD	0.0%	0.4%	0.0%	0.0%	0.3%	0.0%	0.0%	0.0%	0.0%	0.0%	0.3%	0.0%
ENERGIEPRODUCTIE	0.0%	0.0%	0.4%	0.0%	0.0%	0.0%	0.0%	0.0%	0.0%	0.0%	0.0%	0.0%
WATER- EN AFVALBEHANDELING, SANERING	0.0%	0.0%	0.0%	0.0%	0.3%	0.0%	0.0%	0.0%	0.0%	0.0%	0.0%	0.0%
VRJIE BEROEPEN (TOTAAL)	1.5%	2.2%	3.3%	1.7%	1.5%	2.3%	2.5%	1.5%	2.2%	2.6%	6.3%	3.3%
Medische beroepen	0.0%	0.0%	0.4%	0.3%	0.0%	0.0%	0.3%	0.0%	0.0%	0.2%	0.8%	0.3%
Juridische beroepen	0.3%	0.0%	0.0%	0.0%	0.0%	0.0%	0.3%	0.0%	0.0%	0.0%	0.0%	0.0%
Economische beroepen	0.9%	1.1%	0.4%	0.0%	0.3%	0.3%	0.8%	0.0%	0.7%	1.0%	1.3%	0.3%
Bouwtechnische beroepen	0.3%	1.1%	2.6%	1.3%	1.2%	2.0%	1.1%	1.5%	1.5%	1.4%	4.2%	2.7%
OVERHEID & ONDERWIJS	0.0%	0.0%	0.0%	0.7%	0.0%	0.0%	0.6%	1.0%	0.4%	0.7%	0.3%	2.4%
VERENIGINGEN (vakverenigingen, religieuze organisaties...)	0.3%	0.0%	0.4%	0.3%	0.0%	0.0%	0.0%	0.0%	0.2%	0.0%	0.0%	0.0%
ANDERE	0.9%	0.4%	1.1%	0.3%	0.3%	0.9%	1.1%	1.2%	1.3%	0.5%	0.5%	0.9%
ONVOLDOENDE GESPECIFIEERD (NACE KLEINER DAN 5 DIGITS)	0.0%	0.0%	0.0%	0.0%	0.0%	0.0%	0.0%	0.0%	0.0%	0.0%	0.0%	0.0%
ONBEKENDE ACTIVITEIT (GEEN NACE CODE)	5.4%	5.2%	4.0%	3.7%	3.2%	2.9%	4.5%	7.1%	4.9%	5.8%	2.6%	5.1%



Henegouwen	Jaarbasis											
	2005	2006	2007	2008	2008	2010	2011	2012	2013	2014	2015	2016
TOTAAL	100.0%	100.0%	100.0%	100.0%	100.0%	100.0%	100.0%	100.0%	100.0%	100.0%	100.0%	100.0%
HORECA	16.0%	20.9%	16.4%	19.1%	14.8%	16.9%	16.2%	18.6%	19.3%	17.5%	17.8%	21.0%
REPARATIE VAN COMPUTERS EN CONSUMENTENARTIKELN	0.3%	0.6%	0.4%	0.3%	0.0%	0.2%	0.5%	0.2%	0.1%	0.4%	0.2%	0.5%
OVERIGE PERSOONLIJKE DIENSTEN	0.9%	1.6%	1.8%	1.4%	1.5%	2.3%	3.2%	2.8%	3.5%	3.4%	2.5%	2.2%
BOUW	18.2%	20.1%	19.9%	18.8%	23.9%	21.2%	21.7%	21.1%	20.4%	21.9%	21.1%	21.4%
TRANSPORT	3.9%	3.9%	5.4%	5.1%	4.2%	5.0%	4.0%	4.4%	3.7%	3.6%	4.1%	2.6%
KLEINHANDEL	17.5%	14.3%	15.7%	16.7%	19.7%	17.1%	16.4%	14.9%	18.1%	16.9%	16.0%	16.6%
GROOTHANDEL	7.7%	6.4%	6.7%	5.5%	5.7%	6.4%	5.4%	5.9%	4.5%	5.2%	4.6%	5.2%
HANDELSBEMIDDELING	2.7%	2.6%	3.1%	4.4%	3.1%	3.3%	4.4%	4.0%	2.6%	3.1%	3.5%	3.1%
GARAGEHOUDERS & AANVERWANTE SECTOREN	4.8%	3.7%	5.7%	4.3%	3.5%	4.1%	2.7%	3.8%	3.5%	3.4%	2.4%	3.7%
DIENSTVERLENING AAN BEDRIJVEN	8.7%	9.0%	9.8%	9.4%	8.8%	9.2%	9.9%	9.1%	9.2%	7.8%	10.4%	9.2%
VERZEKERINGEN EN VERMOGENSBEHEER	0.0%	0.1%	0.2%	0.0%	0.1%	0.2%	0.4%	0.0%	0.3%	0.3%	0.2%	0.0%
SPORT & RECREATIE	0.5%	0.4%	0.5%	1.0%	0.9%	1.0%	0.8%	0.4%	0.3%	1.4%	1.5%	0.6%
IMMO	1.2%	1.1%	0.8%	0.8%	1.0%	0.9%	0.8%	1.3%	1.4%	1.3%	1.4%	1.5%
LAND- en BOSBOUW	0.1%	0.1%	0.4%	0.5%	0.7%	0.7%	0.8%	0.3%	0.3%	0.7%	0.5%	1.1%
VISSERIJ en AQUACULTUUR	0.0%	0.0%	0.1%	0.0%	0.1%	0.0%	0.0%	0.0%	0.0%	0.0%	0.0%	0.0%
VOEDINGSINDUSTRIE en VOEDINGSNIJVERHEID	2.3%	2.4%	1.4%	1.5%	0.9%	0.7%	0.3%	1.7%	0.9%	1.2%	1.3%	0.9%
TEXTIEL en LEDERINDUSTRIE	0.8%	0.4%	0.6%	0.4%	0.3%	0.4%	0.6%	0.2%	0.2%	0.5%	0.5%	0.0%
HOUTINDUSTRIE	0.5%	0.6%	0.1%	0.3%	0.3%	0.0%	0.5%	0.4%	0.0%	0.3%	0.2%	0.4%
PAPIERINDUSTRIE	0.0%	0.1%	0.0%	0.0%	0.0%	0.0%	0.1%	0.1%	0.1%	0.1%	0.2%	0.1%
DRUKKERIJEN, UITGEVERIJEN en MEDIA	1.5%	0.4%	1.2%	0.7%	0.7%	0.7%	1.2%	0.7%	1.0%	0.9%	0.5%	1.0%
CHEMISCHE- & KUNSTSTOFINDUSTRIE	0.4%	0.1%	0.4%	0.3%	0.5%	0.2%	0.4%	0.4%	0.2%	0.3%	0.3%	0.2%
BOUWMATERIALENINDUSTRIE	0.1%	0.1%	0.1%	0.5%	0.5%	0.3%	0.6%	0.6%	0.3%	0.3%	0.3%	0.1%
METAALINDUSTRIE	2.1%	2.4%	1.7%	1.4%	1.8%	1.2%	2.0%	1.2%	1.6%	1.9%	1.2%	0.2%
ELEKTROTECHNIEK, ELEKTRONICA & COMPUTERS	0.4%	0.1%	0.1%	0.1%	0.3%	0.0%	0.4%	0.1%	0.2%	0.2%	0.3%	0.0%
MACHINEBOUW	0.4%	0.4%	0.0%	0.3%	0.1%	0.1%	0.0%	0.4%	0.3%	0.2%	0.2%	0.6%
BOUW VAN VERVOERSTUIGEN EN COMPONENTEN	0.1%	0.0%	0.2%	0.0%	0.1%	0.1%	0.0%	0.3%	0.1%	0.2%	0.1%	0.1%
MEUBELINDUSTRIE	0.5%	0.4%	0.0%	0.1%	0.4%	0.2%	0.2%	0.1%	0.1%	0.2%	0.1%	0.2%
ANDERE INDUSTRIE	0.7%	0.1%	0.2%	0.1%	0.2%	0.3%	0.0%	0.1%	0.2%	0.2%	0.1%	0.1%
REPARATIE EN ONDERHOUD	0.0%	0.3%	0.0%	0.1%	0.1%	0.1%	0.2%	0.2%	0.1%	0.3%	0.4%	0.1%
ENERGIEPRODUCTIE	0.0%	0.0%	0.0%	0.0%	0.0%	0.0%	0.1%	0.0%	0.0%	0.1%	0.1%	0.0%
WATER- EN AFVALBEHANDELING, SANERING	0.3%	0.6%	0.1%	0.2%	0.3%	0.2%	0.2%	0.2%	0.2%	0.2%	0.2%	0.2%
VRJIE BEROEPEN (TOTAAL)	1.5%	0.7%	1.2%	1.2%	1.7%	1.2%	1.1%	1.1%	1.1%	1.0%	1.7%	0.9%
Medische beroepen	0.4%	0.0%	0.1%	0.0%	0.3%	0.1%	0.1%	0.2%	0.0%	0.2%	0.1%	0.1%
Juridische beroepen	0.0%	0.0%	0.0%	0.0%	0.0%	0.0%	0.0%	0.0%	0.0%	0.2%	0.1%	0.0%
Economische beroepen	0.4%	0.4%	0.7%	0.5%	0.5%	0.0%	0.1%	0.3%	0.4%	0.0%	0.2%	0.1%
Bouwtechnische beroepen	0.7%	0.3%	0.4%	0.7%	0.9%	1.1%	0.9%	0.7%	0.7%	0.7%	1.3%	0.6%
OVERHEID & ONDERWIJS	0.3%	0.3%	0.4%	0.0%	0.0%	0.3%	0.1%	0.0%	0.3%	0.3%	0.2%	0.6%
VERENIGINGEN (vakverenigingen, religieuze organisaties...)	0.0%	0.0%	0.0%	0.0%	0.0%	0.0%	0.0%	0.0%	0.0%	0.1%	0.0%	0.0%
ANDERE	1.1%	0.9%	0.7%	0.9%	0.8%	0.9%	0.5%	0.7%	0.8%	1.0%	0.9%	0.7%
ONVOLDOENDE GESPECIFIEERD (NACE KLEINER DAN 5 DIGITS)	0.0%	0.0%	0.0%	0.0%	0.0%	0.0%	0.0%	0.0%	0.0%	0.0%	0.0%	0.0%
ONBEKENDE ACTIVITEIT (GEEN NACE CODE)	4.5%	4.6%	4.6%	4.4%	3.3%	4.4%	4.5%	4.9%	5.1%	3.9%	5.3%	4.7%



Namen	Jaarbasis											
	2005	2006	2007	2008	2009	2010	2011	2012	2013	2014	2015	2016
TOTAAL	100.0%	100.0%	100.0%	100.0%	100.0%	100.0%	100.0%	100.0%	100.0%	100.0%	100.0%	100.0%
HORECA	19.7%	18.2%	18.3%	16.1%	20.1%	18.7%	17.8%	19.0%	20.7%	16.3%	20.9%	19.3%
REPARATIE VAN COMPUTERS EN CONSUMENTENARTIKELEN	0.7%	0.3%	0.0%	0.7%	0.3%	0.3%	0.5%	0.3%	0.5%	0.7%	0.5%	0.3%
OVERIGE PERSOONLIJKE DIENSTEN	3.3%	1.8%	1.0%	2.6%	2.4%	1.8%	1.9%	4.5%	2.2%	3.8%	2.5%	3.8%
BOUW	19.7%	20.7%	20.3%	17.4%	19.0%	19.3%	19.9%	17.9%	23.7%	26.4%	23.8%	21.2%
TRANSPORT	4.9%	3.3%	3.3%	4.3%	4.3%	3.4%	2.6%	4.8%	3.2%	4.0%	2.7%	3.5%
KLEINHANDEL	18.4%	12.2%	17.0%	14.4%	12.8%	16.1%	16.6%	17.4%	15.2%	13.4%	13.8%	11.3%
GROOTHANDEL	4.6%	6.4%	4.7%	6.6%	4.9%	5.5%	5.8%	4.3%	3.5%	4.3%	4.2%	4.3%
HANDELSBEMIDDELING	3.0%	3.3%	3.7%	3.3%	3.0%	2.9%	2.8%	1.9%	1.7%	2.0%	1.7%	2.9%
GARAGEHOUDERS & AANVERWANTE SECTOREN	4.3%	3.6%	5.7%	5.6%	4.3%	5.0%	4.4%	2.7%	2.7%	2.5%	3.9%	4.0%
DIENSTVERLENING AAN BEDRIJVEN	8.2%	9.4%	9.7%	8.9%	8.7%	11.6%	11.7%	9.9%	9.5%	12.8%	10.3%	11.0%
VERZEKERINGEN EN VERMOGENSBEHEER	0.0%	0.0%	0.0%	0.0%	0.0%	0.0%	0.0%	0.0%	0.0%	0.0%	0.0%	0.3%
SPORT & RECREATIE	1.0%	0.3%	0.7%	0.7%	1.4%	1.3%	1.2%	0.3%	0.7%	0.9%	1.5%	0.8%
IMMO	0.3%	1.5%	1.0%	1.0%	1.1%	1.6%	0.7%	1.6%	0.7%	0.4%	1.5%	1.1%
LAND- en BOSBOUW	2.0%	2.1%	1.3%	2.6%	1.6%	1.6%	1.9%	1.6%	0.5%	1.3%	1.0%	0.5%
VISSERIJ en AQUACULTUUR	0.0%	0.0%	0.0%	0.0%	0.3%	0.0%	0.0%	0.0%	0.0%	0.0%	0.0%	0.3%
VOEDINGSINDUSTRIE en VOEDINGSNIJVERHEID	0.3%	1.5%	2.7%	1.6%	2.2%	1.3%	2.3%	0.5%	2.0%	0.7%	1.7%	0.8%
TEXTIEL en LEDERINDUSTRIE	0.7%	0.0%	0.3%	0.7%	0.0%	0.3%	0.5%	0.0%	0.5%	0.2%	0.0%	0.3%
HOUTINDUSTRIE	0.0%	1.5%	0.3%	0.7%	0.0%	0.0%	0.0%	0.3%	0.2%	0.9%	0.2%	0.3%
PAPIERINDUSTRIE	0.0%	0.0%	0.0%	0.0%	0.0%	0.0%	0.0%	0.0%	0.0%	0.0%	0.0%	0.0%
DRUKKERIJEN, UITGEVERIJEN en MEDIA	0.3%	0.6%	0.3%	1.3%	1.1%	1.1%	1.2%	0.5%	1.2%	1.1%	1.7%	2.4%
CHEMISCHE- & KUNSTSTOFINDUSTRIE	0.3%	0.6%	0.3%	0.7%	0.3%	0.0%	0.5%	0.0%	0.0%	0.2%	0.2%	0.3%
BOUWMATERIALENINDUSTRIE	0.0%	0.0%	0.0%	0.3%	0.3%	0.3%	0.2%	1.3%	0.0%	0.7%	0.2%	0.0%
METAALINDUSTRIE	1.0%	1.5%	1.7%	1.0%	1.1%	1.6%	0.5%	1.1%	1.2%	1.6%	1.5%	0.3%
ELEKTROTECHNIEK, ELEKTRONICA & COMPUTERS	0.3%	0.0%	0.0%	0.3%	1.6%	0.0%	0.2%	0.5%	0.5%	0.0%	0.0%	0.3%
MACHINEBOUW	0.0%	0.6%	0.0%	0.0%	0.5%	0.0%	0.2%	0.3%	0.2%	0.0%	0.0%	0.0%
BOUW VAN VERVOERSTUIGEN EN COMPONENTEN	0.3%	0.0%	0.0%	0.0%	0.0%	0.0%	0.2%	0.0%	0.0%	0.0%	0.0%	0.3%
MEUBELINDUSTRIE	0.0%	0.6%	0.3%	0.3%	0.3%	0.5%	0.0%	0.0%	0.5%	0.2%	0.5%	0.0%
ANDERE INDUSTRIE	0.0%	0.9%	0.0%	0.0%	0.0%	0.0%	0.2%	0.3%	0.2%	0.0%	0.0%	0.5%
REPARATIE EN ONDERHOUD	0.3%	0.3%	0.3%	0.0%	0.3%	0.3%	0.0%	0.3%	0.0%	0.0%	0.5%	0.3%
ENERGIEPRODUCTIE	0.0%	0.0%	0.0%	0.0%	0.3%	0.0%	0.0%	0.0%	0.0%	0.0%	0.0%	0.3%
WATER- EN AFVALBEHANDELING, SANERING	0.0%	0.0%	0.0%	0.7%	0.5%	0.0%	0.0%	0.3%	0.0%	0.0%	0.2%	0.0%
VRJIE BEROEPEN (TOTAAL)	1.6%	2.7%	2.0%	1.0%	2.2%	1.6%	2.3%	1.6%	0.7%	0.4%	1.0%	1.6%
Medische beroepen	0.0%	0.3%	0.0%	0.0%	0.0%	0.0%	0.0%	0.3%	0.0%	0.0%	0.0%	0.3%
Juridische beroepen	0.0%	0.0%	0.0%	0.0%	0.3%	0.3%	0.0%	0.0%	0.0%	0.0%	0.0%	0.0%
Economische beroepen	0.7%	1.2%	0.7%	0.3%	1.4%	0.5%	0.9%	0.3%	0.2%	0.0%	0.0%	0.3%
Bouwtechnische beroepen	1.0%	1.2%	1.3%	0.7%	0.5%	0.8%	1.4%	1.1%	0.5%	0.4%	1.0%	1.1%
OVERHEID & ONDERWIJS	0.3%	0.6%	0.3%	0.0%	0.3%	0.5%	0.2%	0.5%	0.0%	0.0%	0.2%	0.3%
VERENIGINGEN (vakverenigingen, religieuze organisaties...)	0.0%	0.0%	0.0%	0.0%	0.0%	0.0%	0.0%	0.0%	0.0%	0.0%	0.0%	0.0%
ANDERE	0.3%	1.2%	0.7%	0.3%	0.5%	0.3%	0.2%	0.8%	1.0%	0.4%	0.7%	0.5%
ONVOLDOENDE GESPECIFIEERD (NACE KLEINER DAN 5 DIGITS)	0.0%	0.0%	0.0%	0.0%	0.0%	0.0%	0.0%	0.0%	0.0%	0.0%	0.0%	0.0%
ONBEKENDE ACTIVITEIT (GEEN NACE CODE)	3.9%	4.0%	4.0%	7.2%	4.3%	3.2%	3.5%	5.6%	6.5%	4.7%	2.9%	7.2%

Luik	Jaarbasis											
	2005	2006	2007	2008	2009	2010	2011	2012	2013	2014	2015	2016
TOTAAL	100.0%	100.0%	100.0%	100.0%	100.0%	100.0%	100.0%	100.0%	100.0%	100.0%	100.0%	100.0%
HORECA	20.3%	20.8%	21.2%	19.1%	20.6%	21.0%	23.2%	23.0%	20.1%	23.7%	21.6%	22.5%
REPARATIE VAN COMPUTERS EN CONSUMENTENARTIKELEN	0.5%	0.3%	0.3%	0.5%	0.3%	0.2%	0.1%	0.6%	0.4%	0.3%	0.1%	0.3%
OVERIGE PERSOONLIJKE DIENSTEN	2.6%	2.2%	2.7%	3.4%	2.2%	2.0%	2.0%	3.1%	3.3%	2.9%	2.6%	3.0%
BOUW	15.7%	15.3%	16.3%	21.3%	18.0%	18.3%	17.1%	16.8%	19.4%	17.1%	17.4%	19.0%
TRANSPORT	4.5%	3.8%	3.6%	3.8%	3.9%	4.8%	4.8%	4.6%	4.6%	2.8%	3.0%	2.7%
KLEINHANDEL	14.2%	16.7%	16.1%	15.1%	16.5%	15.4%	15.7%	14.9%	13.9%	15.0%	15.1%	16.0%
GROOTHANDEL	6.2%	7.0%	7.1%	4.7%	6.4%	4.8%	4.3%	4.7%	3.8%	4.7%	3.7%	3.2%
HANDELSBEMIDDELING	2.7%	1.4%	1.4%	2.4%	3.4%	2.7%	2.8%	2.7%	3.3%	3.1%	3.1%	2.8%
GARAGEHOUDERS & AANVERWANTE SECTOREN	2.9%	4.4%	4.7%	3.4%	4.1%	4.1%	3.9%	3.7%	2.9%	3.1%	4.0%	3.8%
DIENSTVERLENING AAN BEDRIJVEN	10.8%	7.2%	9.8%	9.8%	8.8%	10.7%	9.1%	8.8%	10.1%	8.1%	11.6%	8.7%
VERZEKERINGEN EN VERMOGENSBEHEER	0.0%	0.0%	0.0%	0.1%	0.0%	0.2%	0.0%	0.3%	0.1%	0.3%	0.4%	0.3%
SPORT & RECREATIE	0.9%	0.9%	1.4%	0.5%	1.1%	1.1%	0.8%	0.7%	0.7%	1.0%	0.5%	0.2%
IMMO	1.0%	1.7%	1.1%	1.0%	0.9%	1.9%	1.0%	1.6%	1.5%	1.4%	1.3%	1.1%
LAND- en BOSBOUW	1.1%	1.3%	0.4%	1.5%	0.6%	0.8%	0.9%	0.7%	1.1%	0.4%	1.1%	1.0%
VISSERIJ en AQUACULTUUR	0.0%	0.0%	0.0%	0.0%	0.0%	0.1%	0.0%	0.0%	0.0%	0.0%	0.0%	0.0%
VOEDINGSINDUSTRIE en VOEDINGSNIJVERHEID	1.2%	2.3%	1.8%	1.8%	1.5%	1.0%	2.0%	1.3%	1.8%	1.7%	1.0%	1.6%
TEXTIEL en LEDERINDUSTRIE	0.1%	0.0%	0.0%	0.4%	0.3%	0.3%	0.1%	0.4%	0.2%	0.4%	0.1%	0.1%
HOUTINDUSTRIE	0.5%	0.1%	0.6%	0.6%	0.6%	0.4%	0.4%	0.2%	0.3%	0.2%	0.2%	0.3%
PAPIERINDUSTRIE	0.1%	0.1%	0.1%	0.0%	0.1%	0.0%	0.0%	0.0%	0.0%	0.0%	0.0%	0.1%
DRUKKERIJEN, UITGEVERIJEN en MEDIA	1.1%	1.3%	0.6%	0.6%	1.3%	1.2%	1.3%	1.1%	1.0%	0.7%	0.7%	0.6%
CHEMISCHE- & KUNSTSTOFINDUSTRIE	0.7%	0.1%	0.1%	0.4%	0.2%	0.2%	0.2%	0.1%	0.2%	0.2%	0.1%	0.3%
BOUWMATERIALENINDUSTRIE	0.0%	0.5%	0.1%	0.3%	0.2%	0.0%	0.3%	0.2%	0.2%	0.5%	0.2%	0.2%
METAALINDUSTRIE	2.7%	1.7%	1.1%	1.3%	1.1%	1.8%	1.6%	1.3%	1.8%	1.1%	1.9%	1.1%
ELEKTROTECHNIEK, ELEKTRONICA & COMPUTERS	0.4%	0.0%	0.3%	0.1%	0.3%	0.2%	0.2%	0.2%	0.6%	0.0%	0.1%	0.2%
MACHINEBOUW	0.4%	0.3%	0.3%	0.3%	0.2%	0.4%	0.1%	0.3%	0.1%	0.0%	0.0%	0.0%
BOUW VAN VERVOERSTUIGEN EN COMPONENTEN	0.0%	0.0%	0.1%	0.0%	0.0%	0.2%	0.0%	0.0%	0.0%	0.2%	0.1%	0.1%
MEUBELINDUSTRIE	0.5%	0.1%	0.3%	0.6%	0.5%	0.2%	0.3%	0.1%	0.1%	0.2%	0.2%	0.0%
ANDERE INDUSTRIE	0.4%	0.3%	0.3%	0.1%	0.1%	0.1%	0.1%	0.3%	0.1%	0.1%	0.4%	0.1%
REPARATIE EN ONDERHOUD	0.1%	0.0%	0.1%	0.0%	0.0%	0.1%	0.1%	0.1%	0.3%	0.6%	0.4%	0.1%
ENERGIEPRODUCTIE	0.0%	0.0%	0.0%	0.0%	0.0%	0.0%	0.0%	0.0%	0.0%	0.0%	0.0%	0.0%
WATER- EN AFVALBEHANDELING, SANERING	0.4%	0.1%	0.4%	0.1%	0.1%	0.1%	0.0%	0.0%	0.2%	0.1%	0.2%	0.3%
VRJIE BEROEPEN (TOTAAL)	2.0%	1.3%	1.0%	0.8%	1.4%	0.8%	1.2%	1.0%	0.7%	0.7%	1.2%	1.0%
<i>Medische beroepen</i>	0.0%	0.1%	0.0%	0.0%	0.1%	0.0%	0.2%	0.1%	0.0%	0.2%	0.0%	0.1%
<i>Juridische beroepen</i>	0.1%	0.0%	0.0%	0.0%	0.0%	0.0%	0.0%	0.0%	0.0%	0.0%	0.0%	0.0%
<i>Economische beroepen</i>	0.5%	0.5%	0.6%	0.1%	0.3%	0.2%	0.0%	0.5%	0.1%	0.2%	0.6%	0.1%
<i>Bouwtechnische beroepen</i>	1.4%	0.7%	0.4%	0.6%	0.9%	0.6%	0.9%	0.4%	0.6%	0.4%	0.7%	0.8%
OVERHEID & ONDERWIJS	0.1%	0.1%	0.3%	0.1%	0.3%	0.1%	0.1%	0.1%	0.3%	0.7%	0.2%	0.3%
VERENIGINGEN (vakverenigingen, religieuze organisaties...)	0.0%	0.0%	0.3%	0.1%	0.0%	0.1%	0.0%	0.0%	0.0%	0.1%	0.0%	0.0%
ANDERE	1.2%	1.0%	1.1%	0.9%	0.5%	0.9%	1.0%	1.1%	0.9%	1.0%	0.3%	1.7%
ONVOLDOENDE GESPECIFIEERD (NACE KLEINER DAN 5 DIGITS)	0.0%	0.0%	0.0%	0.0%	0.0%	0.0%	0.0%	0.0%	0.0%	0.0%	0.0%	0.0%
ONBEKENDE ACTIVITEIT (GEEN NACE CODE)	4.5%	7.4%	4.8%	4.7%	4.1%	3.7%	5.0%	5.8%	6.2%	7.6%	7.3%	7.1%

Luxemburg	Jaarbasis											
	2005	2006	2007	2008	2009	2010	2011	2012	2013	2014	2015	2016
TOTAAL	100.0%	100.0%	100.0%	100.0%	100.0%	100.0%	100.0%	100.0%	100.0%	100.0%	100.0%	100.0%
HORECA	27.0%	27.9%	17.1%	30.9%	18.3%	27.1%	28.6%	26.7%	29.1%	22.1%	22.3%	27.2%
REPARATIE VAN COMPUTERS EN CONSUMENTENARTIKELN	0.7%	0.0%	0.0%	0.0%	0.8%	0.7%	0.6%	0.0%	0.0%	0.6%	0.0%	1.4%
OVERIGE PERSOONLIJKE DIENSTEN	2.2%	2.2%	2.6%	3.6%	1.7%	2.1%	4.3%	2.1%	2.0%	1.7%	3.8%	4.1%
BOUW	16.1%	11.0%	22.2%	16.4%	22.5%	18.1%	15.5%	18.5%	23.1%	23.8%	20.4%	12.2%
TRANSPORT	4.4%	3.7%	2.6%	3.6%	5.0%	0.7%	3.1%	1.4%	1.0%	2.9%	1.9%	2.0%
KLEINHANDEL	18.2%	17.6%	14.5%	12.7%	16.7%	14.6%	15.5%	21.2%	15.1%	17.4%	15.3%	17.7%
GROOTHANDEL	2.9%	6.6%	7.7%	7.3%	2.5%	5.6%	3.7%	4.8%	4.0%	2.3%	4.5%	2.0%
HANDELSBEMIDDELING	0.7%	1.5%	1.7%	0.9%	1.7%	1.4%	0.6%	2.7%	1.0%	2.3%	0.6%	2.0%
GARAGEHOUDERS & AANVERWANTE SECTOREN	5.8%	3.7%	4.3%	4.5%	3.3%	5.6%	3.7%	1.4%	2.5%	6.4%	4.5%	5.4%
DIENSTVERLENING AAN BEDRIJVEN	2.9%	5.1%	3.4%	4.5%	6.7%	6.3%	7.5%	2.7%	10.1%	4.1%	7.0%	9.5%
VERZEKERINGEN EN VERMOGENSBEHEER	0.0%	0.0%	0.0%	0.0%	0.0%	0.0%	0.0%	0.0%	0.0%	0.0%	0.0%	0.7%
SPORT & RECREATIE	2.2%	1.5%	2.6%	0.9%	0.0%	0.7%	0.6%	1.4%	1.5%	0.6%	2.5%	2.0%
IMMO	0.7%	0.7%	0.9%	0.9%	0.8%	2.8%	1.9%	1.4%	0.5%	0.6%	1.9%	1.4%
LAND- en BOSBOUW	8.0%	4.4%	5.1%	7.3%	6.7%	6.3%	4.3%	2.1%	3.0%	3.5%	5.7%	2.0%
VISSERIJ en AQUACULTUUR	0.7%	0.0%	0.9%	0.0%	0.0%	0.7%	0.0%	0.0%	0.0%	0.0%	0.0%	0.0%
VOEDINGSINDUSTRIE en VOEDINGSNIJVERHEID	1.5%	0.7%	0.9%	0.0%	2.5%	1.4%	1.9%	4.1%	1.5%	0.0%	1.9%	0.0%
TEXTIEL en LEDERINDUSTRIE	0.0%	0.0%	0.0%	0.0%	0.0%	0.0%	0.0%	0.7%	0.0%	0.0%	0.0%	0.0%
HOUTINDUSTRIE	1.5%	0.0%	0.0%	1.8%	2.5%	0.7%	1.2%	1.4%	0.5%	0.6%	0.0%	0.7%
PAPIERINDUSTRIE	0.0%	0.0%	0.0%	0.0%	0.0%	0.0%	0.0%	0.0%	0.0%	0.0%	0.0%	0.0%
DRUKKERIJEN, UITGEVERIJEN en MEDIA	0.0%	0.0%	2.6%	0.9%	1.7%	0.0%	1.2%	0.7%	0.0%	0.6%	0.0%	0.0%
CHEMISCHE- & KUNSTSTOFINDUSTRIE	0.0%	2.2%	0.9%	0.0%	0.8%	0.0%	0.0%	0.7%	0.0%	0.0%	0.0%	0.0%
BOUWMATERIALENINDUSTRIE	0.0%	0.0%	0.0%	0.0%	0.0%	0.0%	0.0%	0.7%	0.5%	0.0%	0.6%	0.0%
METAALINDUSTRIE	0.7%	1.5%	0.0%	0.9%	1.7%	0.7%	0.0%	0.7%	1.0%	2.3%	0.6%	1.4%
ELEKTROTECHNIEK, ELEKTRONICA & COMPUTERS	0.0%	0.7%	0.9%	0.0%	0.0%	0.0%	0.6%	0.0%	0.0%	0.0%	0.0%	0.0%
MACHINEBOUW	0.7%	0.0%	0.0%	0.0%	0.0%	0.0%	0.0%	0.0%	0.0%	0.0%	0.0%	0.0%
BOUW VAN VERVOERSTUIGEN EN COMPONENTEN	0.0%	0.0%	0.0%	0.0%	0.0%	0.0%	0.0%	0.0%	0.0%	0.0%	1.3%	0.0%
MEUBELINDUSTRIE	0.0%	0.0%	0.0%	0.9%	0.0%	0.0%	0.6%	0.7%	0.5%	0.0%	0.0%	0.0%
ANDERE INDUSTRIE	0.0%	0.7%	0.9%	0.9%	0.0%	0.0%	0.0%	0.0%	0.0%	0.6%	0.0%	0.7%
REPARATIE EN ONDERHOUD	0.0%	0.0%	0.0%	0.0%	0.0%	0.0%	0.6%	0.7%	0.0%	0.0%	0.6%	0.0%
ENERGIEPRODUCTIE	0.0%	0.0%	0.0%	0.0%	0.0%	0.0%	0.0%	0.0%	0.0%	0.0%	0.0%	0.0%
WATER- EN AFVALBEHANDELING, SANERING	0.0%	0.0%	0.0%	0.0%	0.0%	0.0%	0.0%	0.0%	0.5%	0.0%	0.0%	0.7%
VRJIE BEROEPEN (TOTAAL)	0.7%	2.2%	0.9%	0.0%	0.8%	0.7%	1.9%	1.4%	1.0%	0.6%	0.0%	0.0%
Medische beroepen	0.0%	0.7%	0.0%	0.0%	0.0%	0.0%	0.6%	0.0%	0.5%	0.0%	0.0%	0.0%
Juridische beroepen	0.0%	0.0%	0.0%	0.0%	0.0%	0.0%	0.0%	0.0%	0.0%	0.0%	0.0%	0.0%
Economische beroepen	0.7%	0.7%	0.0%	0.0%	0.8%	0.7%	0.0%	0.0%	0.5%	0.0%	0.0%	0.0%
Bouwtechnische beroepen	0.0%	0.7%	0.9%	0.0%	0.0%	0.0%	1.2%	1.4%	0.0%	0.6%	0.0%	0.0%
OVERHEID & ONDERWIJS	0.0%	0.0%	0.0%	0.0%	0.0%	0.0%	0.0%	0.0%	0.5%	1.2%	0.0%	0.0%
VERENIGINGEN (vakverenigingen, religieuze organisaties...)	0.0%	0.0%	0.0%	0.0%	0.0%	0.0%	0.0%	0.0%	0.0%	0.0%	0.0%	0.0%
ANDERE	0.0%	0.0%	0.0%	0.0%	0.8%	0.7%	1.2%	0.0%	0.0%	1.7%	0.6%	1.4%
ONVOLDOENDE GESPECIFIEERD (NACE KLEINER DAN 5 DIGITS)	0.0%	0.0%	0.0%	0.0%	0.0%	0.0%	0.0%	0.0%	0.0%	0.0%	0.0%	0.0%
ONBEKENDE ACTIVITEIT (GEEN NACE CODE)	2.2%	5.9%	7.7%	0.9%	2.5%	3.5%	0.6%	2.1%	1.0%	4.1%	3.8%	5.4%

## Over Graydon

Het handelsinformatiekantoor Graydon Belgium nv is in Berchem gevestigd en vormt een ploeg van 100 medewerkers. Dankzij een dagelijkse gedetailleerde opvolging houdt het bedrijf een reusachtige databank up-to-date, gevoed met gegevens over alle in België gevestigde bedrijven, inclusief eenmanszaken en andere economische entiteiten.

Hiermee ontwikkelt Graydon Belgium nv modellen die zowel risico's als groeikansen van ondernemingen tot uitdrukking brengen. Zo rapporteert de studiedienst van Graydon Belgium nv macro-economische tendensen en onderhoudt het bedrijf intensieve banden met diverse officiële instanties.

Graydon Belgium nv richt zich vooral op het bedrijfsleven. Dankzij de databank kent elke geïnteresseerde de evoluties binnen elk individueel bedrijf. We bieden analyse-instrumenten aan die de rentabiliteit van zowel marketing- als verkoopstructuren actief ondersteunen. Graydon Belgium nv tekent voor de inbouw van beslissingssystemen op maat waarmee men de juiste zakenrelaties opspoot, accepteert en opvolgt.

Contact algemeen: 03 280 88 00- [info@graydon.be](mailto:info@graydon.be)

