

STUDIE
Faillissementen
September 2017

2 oktober 2017

Overname en gebruik van dit onderzoek wordt aangemoedigd bronvermelding "Graydon Belgium". Deze brochure is louter ter informatie opgesteld. De gegevens zijn ontwikkeld en verwerkt op basis van de Graydon-databanken. Uitgever, informatieverstrekker noch auteurs kunnen aansprakelijk gesteld worden voor mogelijke onnauwkeurigheden. De uiteindelijke interpretatie van de gegevens is voor rekening van de lezer.

Gelieve als bron 'Graydon Belgium' te vermelden

Graydon Belgium nv
Uitbreidingstraat 84-b1
2600 Berchem

Contact: Gerd De Smyter - Corporate Communications
Tel.: 0474 49 00 69
www.graydon.be

Inhoudsopgave

| | |
|--|----|
| Samenvatting – Resumé | 5 |
| Geografische tendensen | 9 |
| Evolutie op regionaal niveau..... | 9 |
| Evolutie op provinciaal niveau | 11 |
| Evolutie op arrondissementsniveau..... | 13 |
| Evolutie faillissementen per rechtsvorm..... | 16 |
| Evolutie faillissementen per leeftijd | 17 |
| Sectorale tendensen | 20 |
| Tendensen binnen de hoofdsectoren: ruwe opdeling..... | 20 |
| Tendensen binnen de sectoren: fijne opdeling (nace 5 digits) op federaal niveau..... | 20 |
| Faillissementen en potentieel banenverlies | 22 |
| Algemene cijfers en evoluties m.b.t. faillissementen en banenverlies..... | 23 |
| Regionale cijfers: faillissementen en jobverlies per sector | 25 |
| Bedrijven met het grootste banenverlies (top 50)..... | 53 |
| Over Graydon | 54 |

Samenvatting – Resumé

September 2017 was in faillissementenland een rustige maand. Met 1.091 faillissementsuitspraken, ten opzichte van september verleden jaar een daling met -6,93%, vallen we terug op een niveau dat te vergelijken valt met de septembermaanden van 2009 en 2010.

Bovendien stellen we een daling vast in de drie gewesten: met 523 uitspraken binnen het Vlaamse Gewest zien we een daling ten opzichte van september verleden jaar met -13,27%. Binnen het Brusselse Gewest tellen we 271 uitspraken of een daling met -9,36%. Voor het Waalse Gewest noteren we 282 uitspraken: een daling met -1,40%.

Op provinciaal niveau zien we nog een stijging in Luxemburg (+43,75%), Namen (+31,58%), Waals-Brabant (+15%) en West-Vlaanderen (+4,82%). Daartegenover noteren we in vergelijking met september 2016 sterke dalingen in onder meer de provincie Antwerpen (-29,17%), Henegouwen (-25,80%) en Limburg (-10,13%). Opvallend: ook in Oost-Vlaanderen noteren we nu een lichte daling (-1,59%).

Evolutie faillissementen op jaarbasis en voor de periode: januari-september
Évolution des faillites sur base annuelle et pour la période: janvier-septembre
bron/source: Graydon Belgium nv/sa www.graydon.be

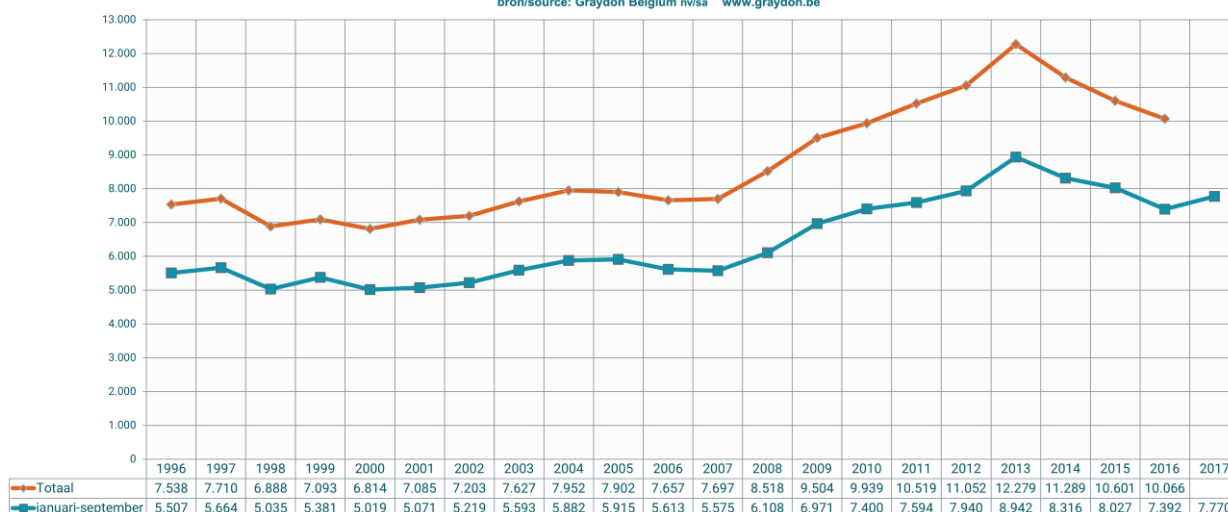

Vergelijken we de **eerste negen maanden van dit jaar** met die van 2016, dan blijven we met een stijging van het aantal faillissementen op +5,11%. Het Vlaamse gewest toont over diezelfde periode een daling met -2,11% (3.901 uitspraken), terwijl het Brusselse gewest ten opzichte van 2016 een stijging toont met +25,71% en het Waalse gewest met +5,07%. Voor Brussel is dat het op één na hoogste peil ooit: enkel in 2013 maten we er zwaardere cijfers. In Vlaanderen en Wallonië daarentegen vallen we terug op een niveau dat vergelijkbaar is met de jaren 2010 en 2011.

Afgelopen maand september kwamen er **2.044 banen** op de tocht te staan als direct gevolg van het faillissement van de werkgever. Dit brengt het totaal over de eerste negen maanden van dit jaar op 15.573 banen: een hoger cijfer dan over dezelfde periode in 2016 (+3,47%) maar ook hier moeten we terug naar de jaren voor 2009 om lagere cijfers te vinden...

Sedert 2013 noteren we binnen de gefaillieerde populatie een tendens waarbij het **aantal oudere bedrijven dat failliet gaat een steeds groter aandeel inneemt**. Waar in 2007 nog 7,87% van de gefaillieerde bedrijven ouder was dan 25 jaar, is dit percentage ondertussen gestegen naar 14,79%. Omgekeerd: nooit eerder gingen er naar verhouding zo weinig jonge bedrijven over de kop.

Dit fenomeen is het sterkst binnen het Vlaamse Gewest : hier noteren we een evolutie van 8,94% in 2007 naar 18,76% tien jaar later: meer dan een verdubbeling. Dit terwijl in verhouding het aantal jonge bedrijven dat er failliet gaat (31,76%) nog nooit zo laag is geweest.

Hierbij valt op dat het in belangrijke mate gaat om NV's: terwijl de NV's in het bedrijvenlandschap een kleine minderheid uitmaakt noteren we binnen deze oudere failliete populatie (299 in Vlaanderen) dat één op drie (102) ervan de NV als juridische vorm aangenomen heeft. Toch tellen we maar 3 echt grote bedrijven en vijf grotere bedrijven, de rest zijn effectief KMO's.

Ook opvallend: in 2017 zijn 6 van de oudere failliete bedrijven groothandelaars in diamant uit het Antwerpse. In Vlaanderen gaat het daarnaast in 6,6% van de gevallen om bouwbedrijven actief in de residentiële bouw.

Ook binnen het Waalse Gewest zien we een evolutie van 7,73% oude bedrijven in 2007 naar 13,3% tien jaar later.

Binnen het Brusselse Gewest is dit fenomeen veel beperkter: hier zien we op tien jaar tijd een evolutie van 5,37% in 2007 naar 7,74% in 2017.

Op sectoraal vlak noteren we geen verrassingen. De horeca blijft de belangrijkste 'leverancier' van faillissementen. Met 1.559 uitspraken over de eerste negen maanden van dit jaar noteren we in vergelijking met dezelfde periode de voorgaande jaren het op één na zwaarste cijfer ooit: enkel in 2013 noteerden we een nog zwaarder cijfer. In vergelijking met 2016 noteren we hier een stijging met +6,1%. Opvallend zijn hierbij de sterk regionale verschillen: binnen het Vlaamse Gewest noteren we een daling (-2,8%), terwijl we zowel binnen het Brusselse Gewest (+11,1%) als in Wallonië (+19,6%) belangrijke stijgingen noteren.

Verder zien we nog opnieuw hoge cijfers binnen de bouwnijverheid (een stijging met +4%) maar ook hier gaat het om een Waals (+2,9%) en Brussels (+25,1%) fenomeen.

Idem trouwens in de transportsector (+11,2%) waar het aantal faillissementen in Vlaanderen daalt met -2,5%, maar in Brussel stijgt met +37,8% en in Wallonië met +13,9%.

Evolutie van het aantal faillissementen per maand Évolution du nombre de faillites par mois

bron / source: Graydon Belgium nv/sa www.graydon.be

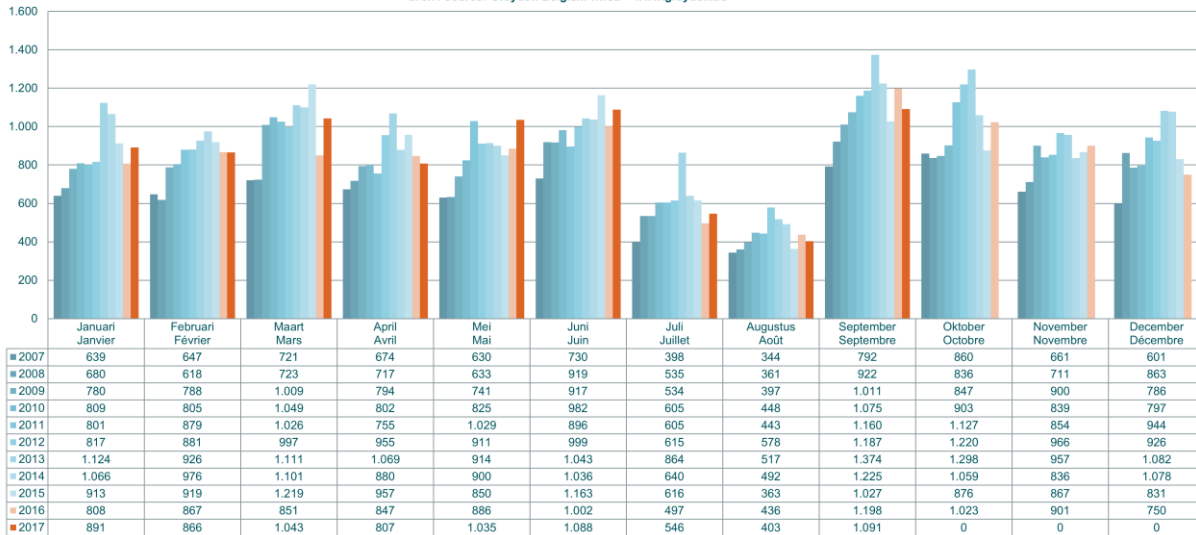

Geografische tendensen

(*) Wie de regionale aantallen optelt komt niet exact op het nationale aantal. Dit omdat voor een beperkt aantal bedrijven dat failliet werd verklaard de maatschappelijke zetel niet kan worden bepaald, veelal omdat die zich in het buitenland bevindt terwijl het failliete bedrijf wel degelijk haar activiteit op ons grondgebied uitoefent.

(**) Omwille van de vele vragen met betrekking tot de evoluties binnen het Brusselse gewest enerzijds en Halle-Vilvoorde anderzijds, worden de statistieken met betrekking tot deze gebieden voortaan afzonderlijk weergegeven.

De bekomen waarden binnen Halle-Vilvoorde zijn aan de provincie Vlaams-Brabant en aan het Vlaamse Gewest gekoppeld.

Met betrekking tot de evoluties binnen het gerechtelijk arrondissement Brussel (m.a.w. inclusief Halle-Vilvoorde) dient dus de som gemaakt van de waarden binnen het Brusselse Gewest met de resultaten bekomen voor Halle-Vilvoorde.

Evolutie op regionaal niveau

Voor de afgelopen maand september stellen we een daling vast in de drie gewesten: Met 523 uitspraken binnen het Vlaamse Gewest zien we een daling ten opzichte van september verleden jaar met -13,27%.

Binnen het Brusselse Gewest tellen we 271 uitspraken of een daling met -9,36%. Voor het Waalse Gewest noteren we 282 uitspraken: een daling met -1,40%.

Vergelijken we de eerste negen maanden van dit jaar met die van 2016, dan blijven we op Federaal niveau met een stijging van het aantal faillissementen met +5,11%.

Het Vlaamse gewest toont over diezelfde periode een daling met -2,11% (3.901 uitspraken), terwijl het Brusselse gewest ten opzichte van 2016 een stijging toont met +25,71% en het Waalse gewest met +5,07%.

Voor Brussel is dat het op één na hoogste peil ooit: enkel in 2013 maten we er zwaardere cijfers. In Vlaanderen en Wallonië daarentegen vallen we terug op een niveau die vergelijkbaar is met de jaren 2010 en 2011.

Aantal faillissementen per gewest: januari-september Évolution des faillites dans les régions: janvier-septembre

bron/source: Graydon Belgium nv/sa www.graydon.be

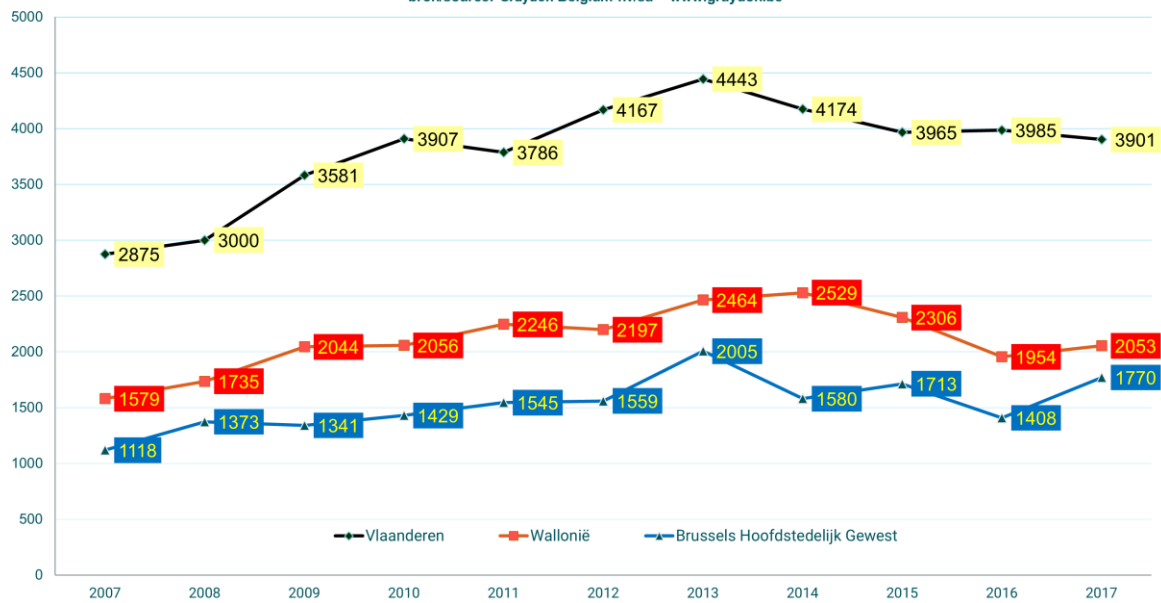

Evolutie op provinciaal niveau

Op provinciaal niveau zien we, met betrekking tot de afgelopen maand september, nog een stijging in Luxemburg (+43,75%), Namen (+31,58%), Waals-Brabant (+15%) en West-Vlaanderen (+4,82%).

Daartegenover noteren we in vergelijking met september 2016 sterke dalingen in onder meer de provincie Antwerpen (-29,17%), Henegouwen (-25,80%) en Limburg (-10,13%).

Opvallend: ook in Oost-Vlaanderen noteren we nu een lichte daling (-1,59%). Het begin van een kentering?

GRAYDON
open in business

Evolutie faillissementen per provincie: januari-september Évolution des faillites par province: janvier-septembre

bron / source: Graydon Belgium nv/sa www.graydon.be



Bekijken we de periode januari tot en met september en vergelijken we die met dezelfde periode verleden jaar, dan zien we nog steeds een sterke stijging binnen de provincies Luxemburg (+21,78%), Waals-Brabant (+20,83%) en Oost-Vlaanderen (+11,83%).

In Luxemburg, waar in vergelijking met andere provincies relatief weinig bedrijven gevestigd zijn, zullen kleine veranderingen zich onmiddellijk vertalen in belangrijke procentgewijzigingen. Uiteindelijk gaat het hier over 'slechts' 123 bedrijven. Combineren we absoluut aantal met procenten, dan zien we hier vooral een stijging binnen de bouw (met 24 uitspraken een verdubbeling tov 2016), de kleinhandel en de horeca.

In Waals-Brabant laat vooral de horeca, met 124 faillissementen op negen maanden tijd het zwaarste cijfer ooit voor deze sector binnen de provincie, het afweten. Ook de transportsector en de kleinhandel toont, in vergelijking met de afgelopen jaren, vrij zware cijfers.

Ook in Oost-Vlaanderen noteren we met betrekking tot de horeca het zwaarste faillissementscijfer ooit (185 faillissementsuitspraken). Maar ook sectoren als Handelsbemiddeling (29 uitspraken) en Dienstverlening aan bedrijven (130 uitspraken) laten er records noteren.

Daartegenover zien we een sterke verbetering binnen de provincies West-Vlaanderen (-6,88%), Limburg (-6,22%) en Antwerpen (-6,54%).

Evolutie op arrondissementsniveau

(**) Omwille van de vele vragen met betrekking tot de evoluties binnen het Brusselse gewest enerzijds en Halle-Vilvoorde anderzijds, worden de statistieken met betrekking tot deze gebieden voortaan afzonderlijk weergegeven. De bekomen waarden binnen Halle-Vilvoorde zijn aan de provincie Vlaams-Brabant en aan het Vlaamse Gewest gekoppeld. Met betrekking tot de evoluties binnen het gerechtelijk arrondissement Brussel (m.a.w. inclusief Halle-Vilvoorde) dient dus de som gemaakt van de waarden binnen het Brusselse Gewest met de resultaten bekomen voor Halle-Vilvoorde.

Januari - september

| GRAYDON open in business | 2007 | 2008 | 2009 | 2010 | 2011 | 2012 | 2013 | 2014 | 2015 | 2016 | 2017 | % versus 2016 |
|--|-------------|-------------|-------------|-------------|-------------|-------------|-------------|-------------|-------------|-------------|-------------|---------------|
| Overzicht faillissementen Gerechtelijke arrondissementen Periode: januari-september | | | | | | | | | | | | |
| Brussel Hoofdstad (excl. H-V) | | | | | | | | | | | | |
| BRUSSEL | 1118 | 1373 | 1341 | 1429 | 1545 | 1559 | 2005 | 1580 | 1713 | 1408 | 1770 | 25,71% |
| TOTAAL | 1118 | 1373 | 1341 | 1429 | 1545 | 1559 | 2005 | 1580 | 1713 | 1408 | 1770 | 25,71% |
| Vlaams-Brabant (incl. H-V) | | | | | | | | | | | | |
| LEUVEN | 123 | 137 | 215 | 187 | 218 | 239 | 230 | 232 | 218 | 248 | 211 | -14,92% |
| HALLE-VILVOORDE | 177 | 230 | 229 | 235 | 223 | 262 | 218 | 227 | 250 | 212 | 248 | 16,98% |
| TOTAAL | 300 | 367 | 444 | 422 | 441 | 501 | 448 | 459 | 468 | 460 | 459 | -0,22% |
| Waals-Brabant | | | | | | | | | | | | |
| NIJVEL | 212 | 203 | 266 | 257 | 272 | 281 | 327 | 318 | 295 | 240 | 290 | 20,83% |
| TOTAAL | 212 | 203 | 266 | 257 | 272 | 281 | 327 | 318 | 295 | 240 | 290 | 20,83% |
| Antwerpen | | | | | | | | | | | | |
| ANTWERPEN | 770 | 749 | 941 | 1115 | 972 | 1078 | 1066 | 1082 | 977 | 1047 | 931 | -11,08% |
| MECHELEN | 153 | 128 | 151 | 138 | 149 | 194 | 178 | 197 | 161 | 138 | 188 | 36,23% |
| TURNHOUT | 200 | 230 | 250 | 260 | 287 | 282 | 384 | 280 | 310 | 306 | 273 | -10,78% |
| TOTAAL | 1123 | 1107 | 1342 | 1513 | 1408 | 1554 | 1628 | 1559 | 1448 | 1491 | 1392 | -6,64% |
| West-Vlaanderen | | | | | | | | | | | | |
| BRUGGE | 143 | 155 | 178 | 196 | 174 | 161 | 213 | 197 | 206 | 191 | 160 | -16,23% |
| IEPER | 29 | 30 | 44 | 38 | 37 | 48 | 45 | 50 | 37 | 45 | 46 | 2,22% |
| KORTRIJK | 176 | 169 | 234 | 233 | 218 | 248 | 271 | 289 | 231 | 228 | 228 | 0,00% |
| OOSTENDE | 95 | 100 | 98 | 85 | 108 | 118 | 112 | 136 | 121 | 118 | 93 | -21,19% |
| VEURNE | 47 | 54 | 65 | 65 | 67 | 52 | 92 | 57 | 47 | 58 | 69 | 18,97% |
| TOTAAL | 490 | 508 | 619 | 607 | 604 | 627 | 733 | 729 | 642 | 640 | 596 | -6,88% |
| Oost-Vlaanderen | | | | | | | | | | | | |
| AALST | 88 | 85 | 120 | 118 | 103 | 148 | 124 | 145 | 114 | 85 | 126 | 48,24% |
| DENDERMONDE | 89 | 79 | 104 | 107 | 135 | 134 | 147 | 109 | 84 | 103 | 123 | 19,42% |
| GENT | 273 | 313 | 308 | 374 | 302 | 359 | 416 | 349 | 374 | 422 | 455 | 7,82% |
| OUDENAARDE | 58 | 66 | 63 | 80 | 75 | 84 | 90 | 94 | 78 | 104 | 106 | 1,92% |
| SINT-NIKLAAS | 122 | 139 | 146 | 163 | 149 | 186 | 207 | 150 | 143 | 157 | 164 | 4,46% |
| TOTAAL | 630 | 682 | 741 | 842 | 764 | 911 | 984 | 847 | 793 | 871 | 974 | 11,83% |
| Limburg | | | | | | | | | | | | |
| HASSELT | 196 | 181 | 239 | 261 | 314 | 310 | 361 | 322 | 332 | 272 | 270 | -0,74% |
| TONGEREN | 136 | 155 | 196 | 262 | 255 | 264 | 289 | 258 | 282 | 251 | 210 | -16,33% |
| TOTAAL | 332 | 336 | 435 | 523 | 569 | 574 | 650 | 580 | 614 | 523 | 480 | -8,22% |
| Henegouwen | | | | | | | | | | | | |
| CHARLEROI | 260 | 281 | 357 | 298 | 376 | 325 | 407 | 372 | 308 | 249 | 218 | -12,45% |
| BERGEN | 191 | 236 | 239 | 246 | 244 | 283 | 268 | 297 | 295 | 232 | 255 | 9,91% |
| DOORNIK | 123 | 140 | 170 | 182 | 231 | 202 | 187 | 224 | 217 | 155 | 159 | 2,58% |
| TOTAAL | 574 | 657 | 766 | 726 | 851 | 810 | 862 | 893 | 820 | 636 | 632 | -0,63% |
| Luik | | | | | | | | | | | | |
| HOEI | 65 | 51 | 60 | 75 | 89 | 76 | 109 | 96 | 86 | 89 | 91 | 2,25% |
| LUIK | 306 | 374 | 418 | 436 | 454 | 505 | 578 | 589 | 521 | 461 | 472 | 2,39% |
| VERVIERS | 104 | 100 | 129 | 145 | 123 | 115 | 148 | 136 | 127 | 119 | 122 | 2,82% |
| EUPEN | 24 | 31 | 37 | 32 | 33 | 28 | 19 | 33 | 27 | 17 | 17 | 0,00% |
| TOTAAL | 499 | 556 | 644 | 688 | 699 | 724 | 854 | 854 | 761 | 686 | 702 | 2,33% |
| Luxemburg | | | | | | | | | | | | |
| AARLEN | 24 | 27 | 34 | 44 | 40 | 39 | 45 | 44 | 47 | 30 | 45 | 50,00% |
| MARCHE-EN-FAMENNE | 25 | 24 | 31 | 38 | 31 | 26 | 54 | 53 | 38 | 36 | 48 | 33,33% |
| NEUFCHATEAU | 26 | 35 | 25 | 27 | 40 | 35 | 41 | 32 | 39 | 35 | 30 | -14,29% |
| TOTAAL | 75 | 86 | 90 | 109 | 111 | 100 | 140 | 129 | 124 | 101 | 123 | 21,78% |
| Namen | | | | | | | | | | | | |
| DINANT | 70 | 87 | 106 | 99 | 110 | 99 | 100 | 100 | 107 | 103 | 125 | 21,36% |
| NAMEN | 149 | 146 | 172 | 177 | 203 | 183 | 181 | 235 | 199 | 188 | 181 | -3,72% |
| TOTAAL | 219 | 233 | 278 | 276 | 313 | 282 | 281 | 335 | 306 | 291 | 306 | 5,15% |

Maand september

| GRAYDON open in business Overzicht faillissementen september 2017 | 2007 | 2008 | 2009 | 2010 | 2011 | 2012 | 2013 | 2014 | 2015 | 2016 | 2017 | dif. | % |
|--|------------|------------|------------|------------|------------|------------|------------|------------|------------|------------|------------|------------|----------------|
| Brussel Hoofdstad | | | | | | | | | | | | | |
| BRUSSEL | 183 | 246 | 234 | 211 | 242 | 293 | 336 | 293 | 226 | 299 | 271 | -28 | -9,36% |
| TOTAAL | 183 | 246 | 234 | 211 | 242 | 293 | 336 | 293 | 226 | 299 | 271 | -28 | -9,36% |
| Vlaams-Brabant | | | | | | | | | | | | | |
| LEUVEN | 13 | 18 | 23 | 28 | 22 | 18 | 29 | 20 | 23 | 31 | 24 | -7 | -22,58% |
| HALLE-VILVOORDE | 21 | 40 | 38 | 38 | 30 | 36 | 33 | 45 | 41 | 44 | 47 | 3 | 6,82% |
| TOTAAL | 34 | 58 | 61 | 66 | 52 | 54 | 62 | 65 | 64 | 75 | 71 | -4 | -5,33% |
| Waals-Brabant | | | | | | | | | | | | | |
| NIJVEL | 33 | 30 | 47 | 42 | 49 | 34 | 50 | 50 | 30 | 40 | 46 | 6 | 15,00% |
| TOTAAL | 33 | 30 | 47 | 42 | 49 | 34 | 50 | 50 | 30 | 40 | 46 | 6 | 15,00% |
| West-Vlaanderen | | | | | | | | | | | | | |
| ANTWERPEN | 111 | 124 | 108 | 184 | 145 | 162 | 140 | 149 | 111 | 176 | 127 | -49 | -27,84% |
| MECHELEN | 20 | 14 | 18 | 22 | 21 | 26 | 26 | 29 | 18 | 15 | 22 | 7 | 46,67% |
| TURNHOUT | 29 | 34 | 28 | 36 | 38 | 34 | 48 | 45 | 45 | 49 | 21 | -28 | -57,14% |
| TOTAAL | 160 | 172 | 154 | 242 | 204 | 222 | 214 | 223 | 174 | 240 | 170 | -70 | -29,17% |
| Oost-Vlaanderen | | | | | | | | | | | | | |
| BRUGGE | 15 | 12 | 16 | 14 | 17 | 15 | 32 | 28 | 33 | 21 | 28 | 7 | 33,33% |
| IEPER | 5 | 3 | 5 | 3 | 9 | 5 | 11 | 5 | 4 | 9 | 5 | -4 | -44,44% |
| KORTRIJK | 15 | 21 | 35 | 28 | 27 | 39 | 34 | 30 | 22 | 35 | 30 | -5 | -14,29% |
| OOSTENDE | 11 | 13 | 4 | 7 | 15 | 15 | 11 | 13 | 18 | 11 | 12 | 1 | 9,09% |
| VEURNE | 6 | 5 | 11 | 8 | 10 | 9 | 12 | 11 | 14 | 7 | 12 | 5 | 71,43% |
| TOTAAL | 52 | 54 | 71 | 60 | 78 | 83 | 100 | 87 | 91 | 83 | 87 | 4 | 4,82% |
| Oost-Vlaanderen | | | | | | | | | | | | | |
| AALST | 11 | 10 | 16 | 18 | 22 | 16 | 22 | 27 | 17 | 19 | 27 | 8 | 42,11% |
| DENDERMONDE | 17 | 12 | 13 | 10 | 15 | 18 | 24 | 22 | 11 | 17 | 15 | -2 | -11,76% |
| GENT | 32 | 41 | 40 | 36 | 58 | 47 | 66 | 45 | 52 | 56 | 55 | -1 | -1,79% |
| ODENAARDE | 7 | 8 | 6 | 13 | 11 | 8 | 7 | 16 | 11 | 16 | 5 | -11 | -68,75% |
| SINT-NIKLAAS | 17 | 17 | 23 | 25 | 16 | 31 | 40 | 18 | 20 | 18 | 22 | 4 | 22,22% |
| TOTAAL | 84 | 88 | 98 | 102 | 122 | 120 | 159 | 128 | 111 | 126 | 124 | -2 | -1,59% |
| Limburg | | | | | | | | | | | | | |
| HASSELT | 26 | 24 | 38 | 48 | 45 | 57 | 60 | 40 | 39 | 38 | 36 | -2 | -5,26% |
| TONGEREN | 15 | 28 | 23 | 34 | 37 | 50 | 59 | 31 | 35 | 41 | 35 | -6 | -14,63% |
| TOTAAL | 41 | 52 | 61 | 82 | 82 | 107 | 119 | 71 | 74 | 79 | 71 | -8 | -10,13% |
| Henegouwen | | | | | | | | | | | | | |
| CHARLEROI | 42 | 40 | 67 | 43 | 66 | 60 | 54 | 51 | 37 | 38 | 20 | -18 | -47,37% |
| BERGEN | 33 | 31 | 37 | 48 | 38 | 49 | 50 | 36 | 49 | 45 | 36 | -9 | -20,00% |
| DOORNIK | 20 | 20 | 16 | 18 | 50 | 27 | 28 | 22 | 31 | 14 | 15 | 1 | 7,14% |
| TOTAAL | 95 | 91 | 120 | 109 | 154 | 136 | 132 | 109 | 117 | 97 | 71 | -26 | -26,80% |
| Luik | | | | | | | | | | | | | |
| HOEI | 7 | 7 | 12 | 8 | 17 | 16 | 26 | 6 | 13 | 13 | 14 | 1 | 7,69% |
| LUIK | 47 | 57 | 70 | 54 | 62 | 45 | 87 | 91 | 48 | 63 | 58 | -5 | -7,94% |
| VERVIERS | 18 | 11 | 20 | 29 | 19 | 17 | 27 | 17 | 10 | 16 | 19 | 3 | 18,75% |
| EUPEN | 2 | 3 | 3 | 7 | 4 | 3 | 1 | 5 | 9 | 3 | 1 | -2 | -66,67% |
| TOTAAL | 74 | 78 | 105 | 98 | 102 | 81 | 141 | 119 | 80 | 95 | 92 | -3 | -3,16% |
| Luxemburg | | | | | | | | | | | | | |
| AARLEN | 1 | 3 | 5 | 7 | 8 | 2 | 4 | 5 | 7 | 5 | 4 | -1 | -20,00% |
| MARCHE-EN-FAMENNE | 4 | 5 | 4 | 10 | 3 | 4 | 7 | 10 | 1 | 5 | 11 | 6 | 120,00% |
| NEUFCHATEAU | 1 | 7 | 3 | 3 | 4 | 8 | 3 | 6 | 2 | 6 | 8 | 2 | 33,33% |
| TOTAAL | 6 | 15 | 12 | 20 | 15 | 14 | 14 | 21 | 10 | 16 | 23 | 7 | 43,75% |
| Namen | | | | | | | | | | | | | |
| DINANT | 8 | 14 | 14 | 8 | 15 | 11 | 9 | 11 | 12 | 12 | 23 | 11 | 91,67% |
| NAMEN | 20 | 24 | 33 | 34 | 44 | 30 | 33 | 42 | 35 | 26 | 27 | 1 | 3,85% |
| TOTAAL | 28 | 38 | 47 | 42 | 59 | 41 | 42 | 53 | 47 | 38 | 50 | 12 | 31,58% |

Samenvattend overzicht

Januari tot en met september

| GRAYDON open in business Overzicht faillissementen Provincies en gewesten Periode: januari-september | 2007 | 2008 | 2009 | 2010 | 2011 | 2012 | 2013 | 2014 | 2015 | 2016 | 2017 | versus 2016 | % versus 2016 |
|---|-------------|-------------|-------------|-------------|-------------|-------------|-------------|-------------|-------------|-------------|-------------|-------------|---------------|
| PROVINCIES | | | | | | | | | | | | | |
| West-Vlaanderen | 490 | 508 | 619 | 607 | 604 | 627 | 733 | 729 | 642 | 640 | 596 | -44 | -6,88% |
| Oost-Vlaanderen | 630 | 682 | 741 | 842 | 764 | 911 | 984 | 847 | 793 | 871 | 974 | 103 | 11,83% |
| Antwerpen | 1123 | 1107 | 1342 | 1513 | 1408 | 1554 | 1628 | 1559 | 1448 | 1491 | 1392 | -99 | -6,64% |
| Limburg | 332 | 336 | 435 | 523 | 569 | 574 | 650 | 580 | 614 | 523 | 480 | -43 | -8,22% |
| Vlaams-Brabant (incl. H-V) | 300 | 367 | 444 | 422 | 441 | 501 | 448 | 459 | 468 | 460 | 459 | -1 | -0,22% |
| Waals-Brabant | 212 | 203 | 266 | 257 | 272 | 281 | 327 | 318 | 295 | 240 | 290 | 50 | 20,83% |
| Henegouwen | 574 | 657 | 766 | 726 | 851 | 810 | 862 | 893 | 820 | 636 | 632 | -4 | -0,63% |
| Luik | 499 | 556 | 644 | 688 | 699 | 724 | 854 | 854 | 761 | 686 | 702 | 16 | 2,33% |
| Luxemburg | 75 | 86 | 90 | 109 | 111 | 100 | 140 | 129 | 124 | 101 | 123 | 22 | 21,78% |
| Namen | 219 | 233 | 278 | 276 | 313 | 282 | 281 | 335 | 306 | 291 | 306 | 15 | 5,15% |
| TOTAAL PROVINCIES | 4454 | 4735 | 5625 | 5963 | 6032 | 6364 | 6907 | 6703 | 6271 | 5939 | 5954 | 15 | 0,25% |
| GEWESTEN | | | | | | | | | | | | | |
| Vlaanderen | 2875 | 3000 | 3581 | 3907 | 3786 | 4167 | 4443 | 4174 | 3965 | 3985 | 3901 | -84 | -2,11% |
| Wallonië | 1579 | 1735 | 2044 | 2056 | 2246 | 2197 | 2464 | 2529 | 2306 | 1954 | 2053 | 99 | 5,07% |
| Brussels Hoofdstedelijk Gewest | 1118 | 1373 | 1341 | 1429 | 1545 | 1559 | 2005 | 1580 | 1713 | 1408 | 1770 | 362 | 25,71% |
| TOTAAL GEWESTEN | 5572 | 6108 | 6966 | 7392 | 7577 | 7923 | 8912 | 8283 | 7984 | 7347 | 7724 | 377 | 5,13% |
| Buitenlands of zonder gekend adres in België | 3 | 0 | 5 | 8 | 17 | 17 | 30 | 33 | 43 | 45 | 46 | 1 | 2,22% |
| TOTAAL | 5575 | 6108 | 6971 | 7400 | 7594 | 7940 | 8942 | 8316 | 8027 | 7392 | 7770 | 378 | 5,11% |

Maand september

| GRAYDON open in business Overzicht faillissementen september 2017 | 2007 | 2008 | 2009 | 2010 | 2011 | 2012 | 2013 | 2014 | 2015 | 2016 | 2017 | versus 2016 | % versus 2016 |
|---|------------|------------|-------------|-------------|-------------|-------------|-------------|-------------|-------------|-------------|-------------|-------------|---------------|
| PROVINCIES | | | | | | | | | | | | | |
| West-Vlaanderen | 52 | 54 | 71 | 60 | 78 | 83 | 100 | 87 | 91 | 83 | 87 | 4 | 4,82% |
| Oost-Vlaanderen | 84 | 88 | 98 | 102 | 122 | 120 | 159 | 128 | 111 | 126 | 124 | -2 | -1,59% |
| Antwerpen | 160 | 172 | 154 | 242 | 204 | 222 | 214 | 223 | 174 | 240 | 170 | -70 | -29,17% |
| Limburg | 41 | 52 | 61 | 82 | 82 | 107 | 119 | 71 | 74 | 79 | 71 | -8 | -10,13% |
| Vlaams-Brabant (incl. H-V) | 34 | 58 | 61 | 66 | 52 | 54 | 62 | 65 | 64 | 75 | 71 | -4 | -5,33% |
| Waals-Brabant | 33 | 30 | 47 | 42 | 49 | 34 | 50 | 50 | 30 | 40 | 46 | 6 | 15,00% |
| Henegouwen | 95 | 91 | 120 | 109 | 154 | 136 | 132 | 109 | 117 | 97 | 71 | -26 | -26,80% |
| Luik | 74 | 78 | 105 | 98 | 102 | 81 | 141 | 119 | 80 | 95 | 92 | -3 | -3,16% |
| Luxemburg | 6 | 15 | 12 | 20 | 15 | 14 | 14 | 21 | 10 | 16 | 23 | 7 | 43,75% |
| Namen | 28 | 38 | 47 | 42 | 59 | 41 | 42 | 53 | 47 | 38 | 50 | 12 | 31,58% |
| TOTAAL PROVINCIES | 607 | 676 | 776 | 863 | 917 | 892 | 1033 | 926 | 798 | 889 | 805 | -84 | -9,45% |
| GEWESTEN | | | | | | | | | | | | | |
| Vlaanderen | 371 | 424 | 445 | 552 | 538 | 586 | 654 | 574 | 514 | 603 | 523 | -80 | -13,27% |
| Wallonië | 236 | 252 | 331 | 311 | 379 | 306 | 379 | 352 | 284 | 286 | 282 | -4 | -1,40% |
| Brussels Hoofdstedelijk Gewest | 183 | 246 | 234 | 211 | 242 | 293 | 336 | 293 | 226 | 299 | 271 | -28 | -9,36% |
| TOTAAL GEWESTEN | 790 | 922 | 1010 | 1074 | 1159 | 1185 | 1369 | 1219 | 1024 | 1188 | 1076 | -112 | -9,43% |
| Buitenlands of zonder gekend adres in België | 2 | 0 | 1 | 1 | 1 | 2 | 5 | 6 | 3 | 10 | 15 | 5 | 50,00% |
| TOTAAL | 792 | 922 | 1011 | 1075 | 1160 | 1187 | 1374 | 1225 | 1027 | 1198 | 1091 | -107 | -8,93% |

Evolutie faillissementen per rechtsvorm

GRAYDON
open in business

Evolutie faillissementen volgens rechtsvorm: januari-september Evolution des faillites selon forme juridique: janvier-septembre

bron/source: Graydon Belgium nv/sa www.graydon.be

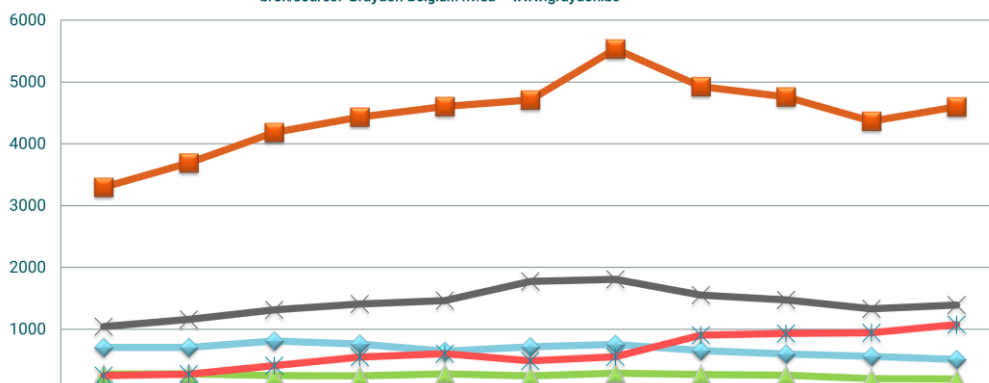

| | 2007 | 2008 | 2009 | 2010 | 2011 | 2012 | 2013 | 2014 | 2015 | 2016 | 2017 |
|-----------------------------------|------|------|------|------|------|------|------|------|------|------|------|
| NV - SA | 706 | 706 | 811 | 759 | 642 | 719 | 756 | 657 | 603 | 564 | 514 |
| BVBA - SCRL | 3298 | 3693 | 4186 | 4434 | 4603 | 4707 | 5533 | 4928 | 4761 | 4367 | 4596 |
| CV - SC | 276 | 278 | 249 | 245 | 279 | 248 | 289 | 270 | 256 | 199 | 196 |
| Eenmanszaak - Ent. unipersonnelle | 1042 | 1159 | 1315 | 1411 | 1464 | 1774 | 1807 | 1554 | 1476 | 1331 | 1390 |
| Andere - Autres | 253 | 272 | 410 | 551 | 606 | 492 | 557 | 907 | 931 | 941 | 1074 |

GRAYDON
open in business

Aandeel faillissementen volgens rechtsvorm: januari-september Repartition des faillites selon forme juridique: janvier-septembre

bron/source: Graydon Belgium nv/sa www.graydon.be

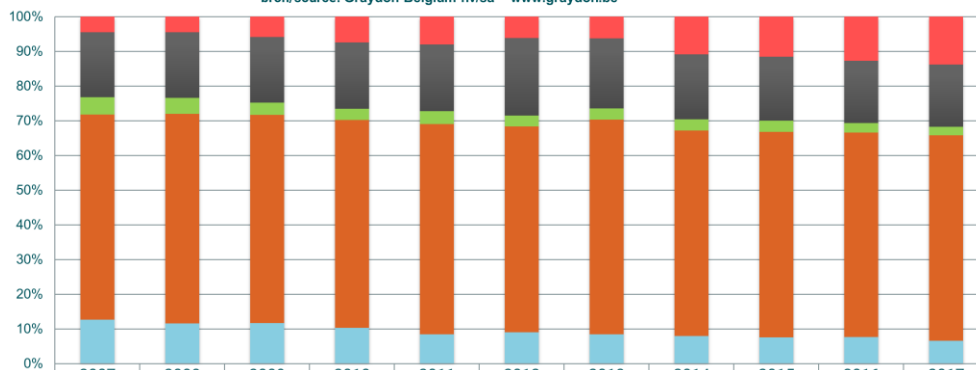

| | 2007 | 2008 | 2009 | 2010 | 2011 | 2012 | 2013 | 2014 | 2015 | 2016 | 2017 |
|-----------------------------------|--------|--------|--------|--------|--------|--------|--------|--------|--------|--------|--------|
| Andere - Autres | 4,54% | 4,45% | 5,88% | 7,45% | 7,98% | 6,20% | 6,23% | 10,91% | 11,60% | 12,71% | 13,82% |
| Eenmanszaak - Ent. unipersonnelle | 18,69% | 18,98% | 18,86% | 19,07% | 19,28% | 22,34% | 20,21% | 18,69% | 18,39% | 17,98% | 17,89% |
| CV - SC | 4,95% | 4,55% | 3,57% | 3,31% | 3,67% | 3,12% | 3,23% | 3,25% | 3,19% | 2,69% | 2,52% |
| BVBA - SCRL | 59,16% | 60,46% | 60,05% | 59,92% | 60,61% | 59,28% | 61,88% | 59,26% | 59,31% | 59,00% | 59,15% |
| NV - SA | 12,66% | 11,56% | 11,63% | 10,26% | 8,45% | 9,06% | 8,45% | 7,90% | 7,51% | 7,62% | 6,62% |

Evolutie faillissementen per leeftijd

Sedert 2013 noteren we binnen de gefaillieerde populatie een tendens waarbij het aantal oudere bedrijven dat failliet gaat een steeds groter aandeel inneemt. Waar in 2007 nog 7,87% van de gefaillieerde bedrijven ouder was dan 25 jaar, is dit percentage ondertussen gestegen naar 14,79%. Omgekeerd: nooit eerder gingen er naar verhouding zo weinig jonge bedrijven over de kop.

België : % leeftijdscategorie van gefaillieerde ondernemingen
Belgique: l'ancienneté des entreprises en faillite (%)

Bron/source: Graydon Belgium nv/sa www.graydon.be

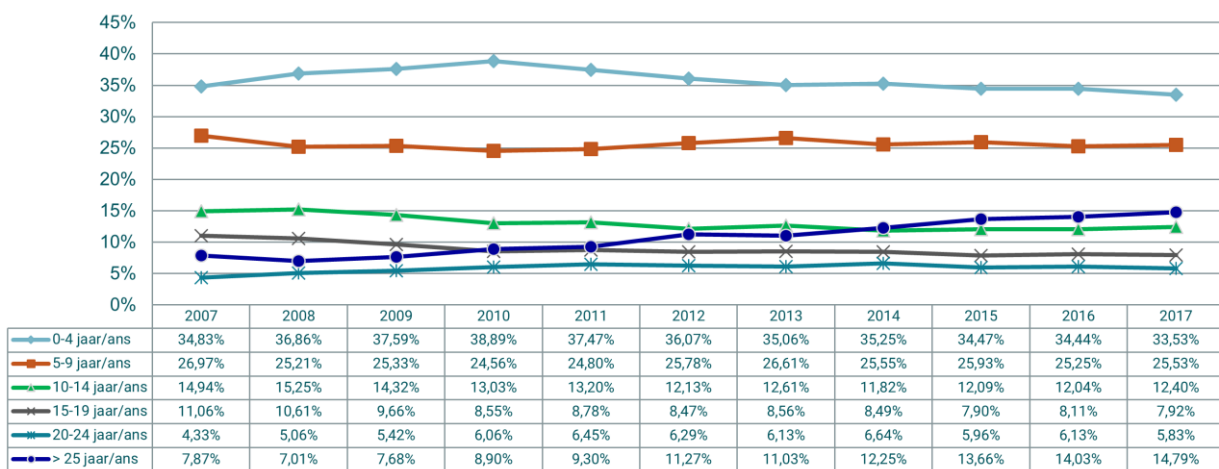

Dit fenomeen is het sterkst binnen het Vlaamse Gewest: hier noteren we een evolutie van 8,94% in 2007 naar 18,76% tien jaar later; meer dan een verdubbeling. Dit terwijl in verhouding het aantal jonge bedrijven dat er failliet gaat (31,76%) nog nooit zo laag is geweest.

Hierbij valt op dat het in belangrijke mate gaat om NV's: terwijl de NV's in het bedrijvenlandschap een kleine minderheid uitmaakt noteren we binnen deze oudere failliete populatie (299 in Vlaanderen) dat één op drie (102) ervan de NV als juridische vorm aangenomen heeft. Toch tellen we maar 3 echt grote bedrijven en 3 grotere bedrijven, de rest zijn effectief KMO's.

Ook opvallend: in 2017 zijn 6 van die oudere failliete bedrijven groothandelaars in diamant uit het Antwerpse. In Vlaanderen gaat het daarnaast in 6,6% van de gevallen om bouwbedrijven actief in de residentiële bouw.

Ook binnen het Waalse Gewest zien we een evolutie van 7,73% oude bedrijven in 2007 naar 13,3% tien jaar later.

Binnen het Brusselse Gewest is dit fenomeen veel beperkter: hier zien we op tien jaar tijd een evolutie van 5,37% in 2007 naar 7,74% in 2017.

Vlaams Gewest: % leeftijdscategorie van gefailleerde ondernemingen
Région flamande: l'ancienneté des entreprises en faillite (%)

Bron/source: Graydon Belgium nv/sa www.graydon.be

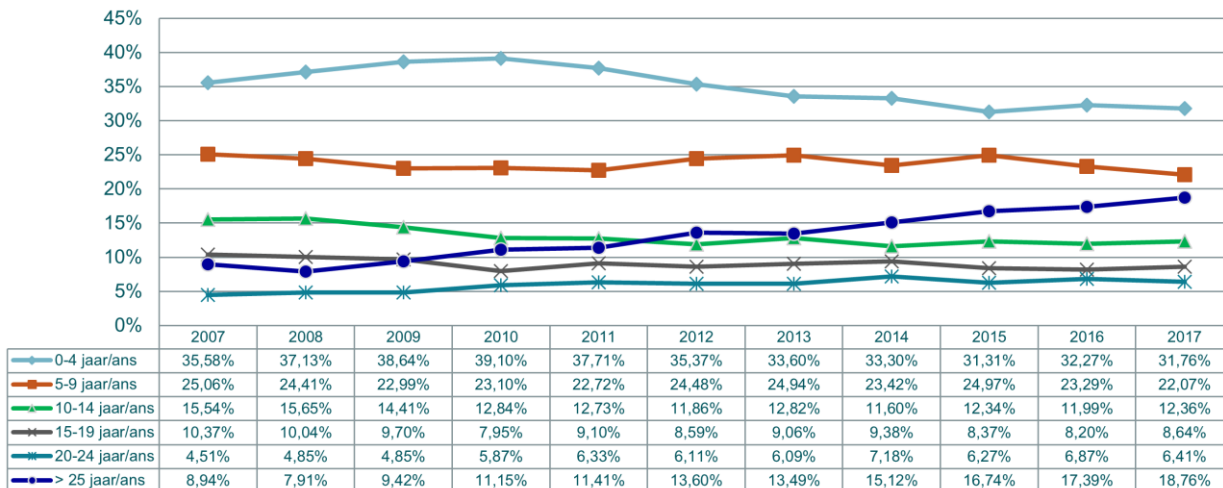

Brussels Gewest: % leeftijdscategorie van gefailleerde ondernemingen
Région Bruxelles-Capital: l'ancienneté des entreprises en faillite (%)

Bron/source: Graydon Belgium nv/sa www.graydon.be

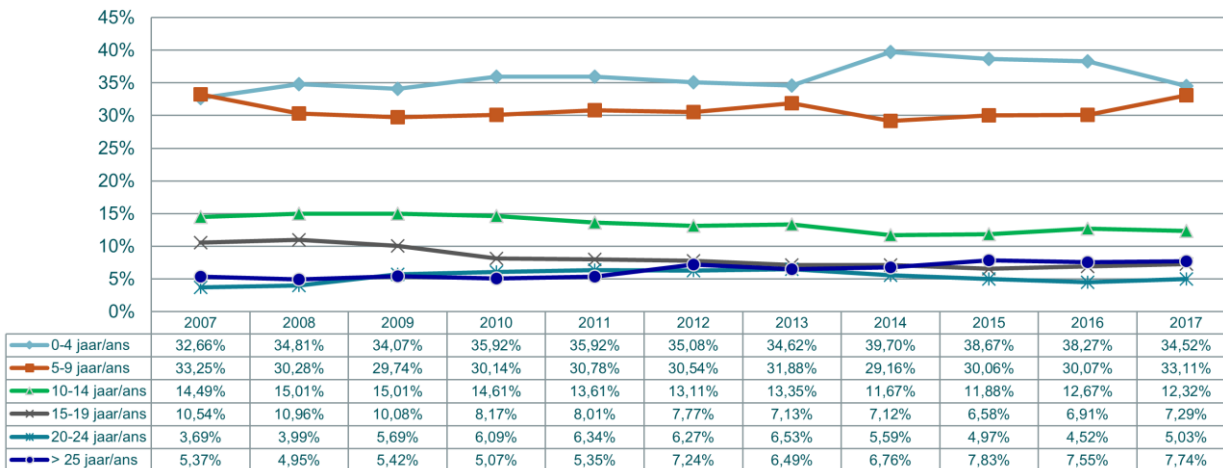

Waals Gewest: % leeftijdscategorie van gefailleerde ondernemingen
Région wallonne: l'ancienneté des entreprises en faillite (%)

Bron/source: Graydon Belgium nv/sa www.graydon.be

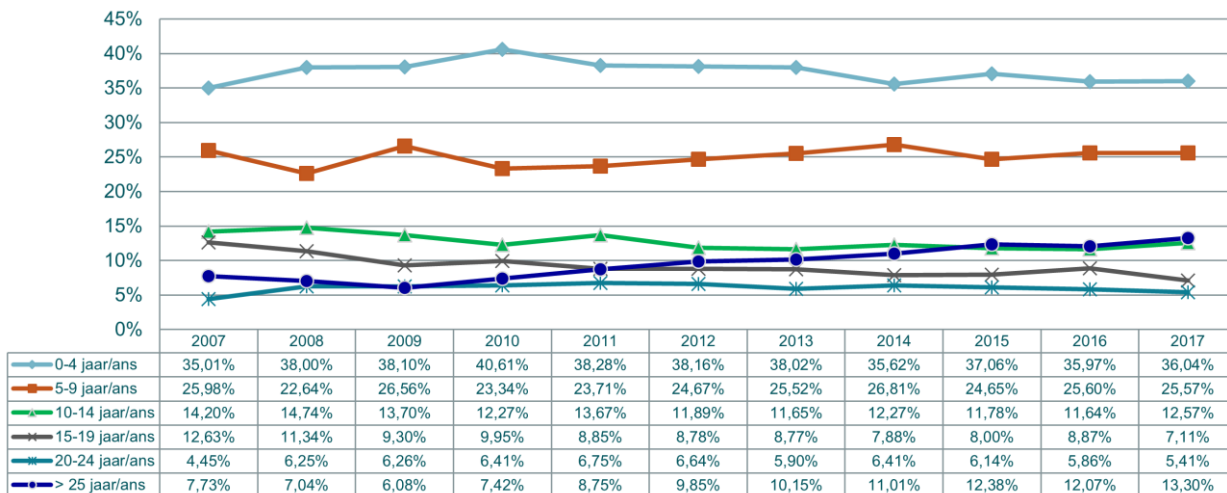

Sectorale tendensen

Tendensen binnen de hoofdsectoren: ruwe opdeling

Evolutie faillissementen hoofdsectoren: januari-september
Evolution des faillites secteurs d'activité principales: janvier-septembre

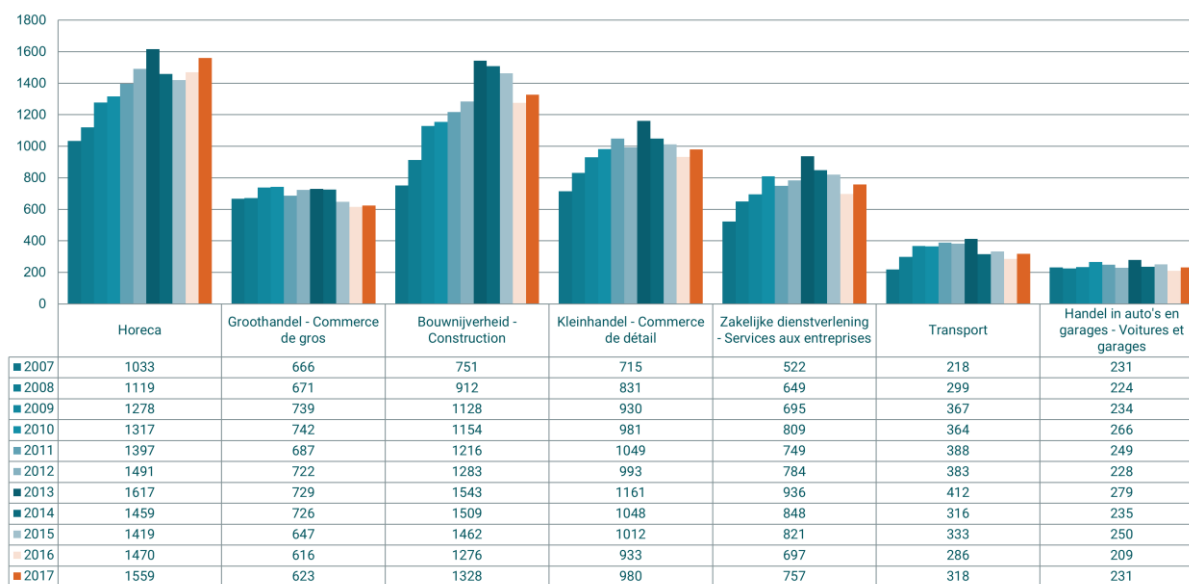

Op sectoraal vlak noteren we geen verrassingen. De horeca blijft de belangrijkste 'leverancier' van faillissementen. Met 1.559 uitspraken over de eerste negen maanden van dit jaar noteren we in vergelijking met dezelfde periode de voorgaande jaren het op één na zwaarste cijfer ooit: enkel in 2013 noteerden we een nog zwaarder cijfer. In vergelijking met 2016 noteren we hier een stijging met +6,1%.

Opvallend zijn hierbij de sterk regionale verschillen: binnen het Vlaamse Gewest noteren we een daling (-2,8%), terwijl we in zowel binnen het Brusselse gewest (+11,1%) als in Wallonië (+19,6%) belangrijke stijgingen noteren.

Verder valt al een tijdje op dat de stijging binnen de horeca zich volledig situeert binnen de 'eetgelegenheden met beperkte bediening' (de snack-bars en aanverwanten) terwijl verhoudingsgewijs het aandeel van de restaurants en de cafés een dalende tendens laat noteren.

Verder zien we nog opnieuw hoge cijfers binnen de bouwnijverheid (een stijging met +4%) maar ook hier gaat het om een Waals (+2,9%) en Brussels (+25,1%) fenomeen.

Idem trouwens in de transportsector echter (+11,2%) waar het aantal faillissementen in Vlaanderen daalt met -2,5%, maar in Brussel stijgt met +37,8% en in Wallonië met +13,9%.

Tendensen binnen de sectoren: fijne opdeling (nace 5 digits) op federaal niveau

Aandeel van de sectoren (NACE-5) in het aantal faillissementen voor de periode januari-september (TOP 50)

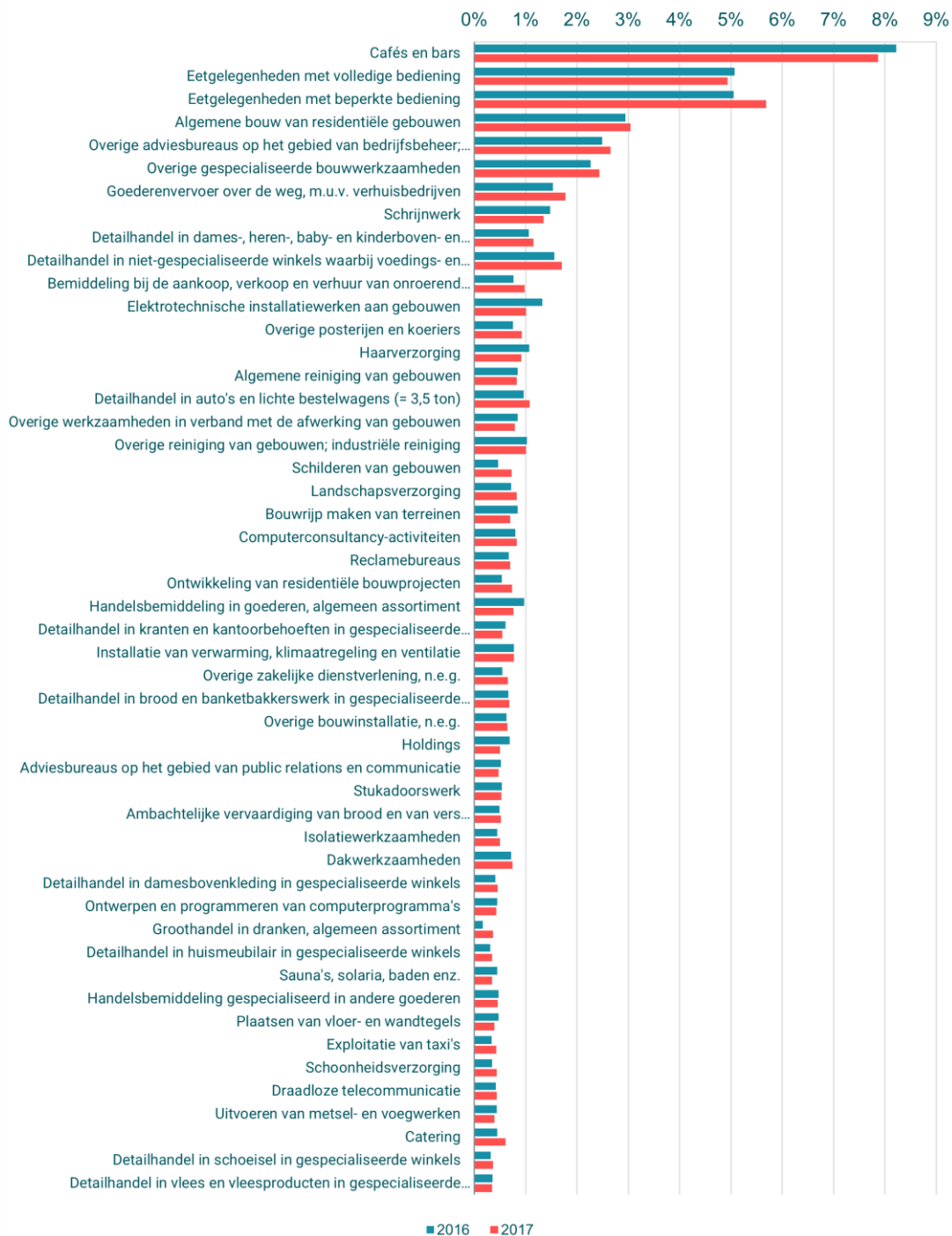

Repartition (NACE-5) des faillites dans les secteurs pour le période: janvier-septembre (TOP 50)

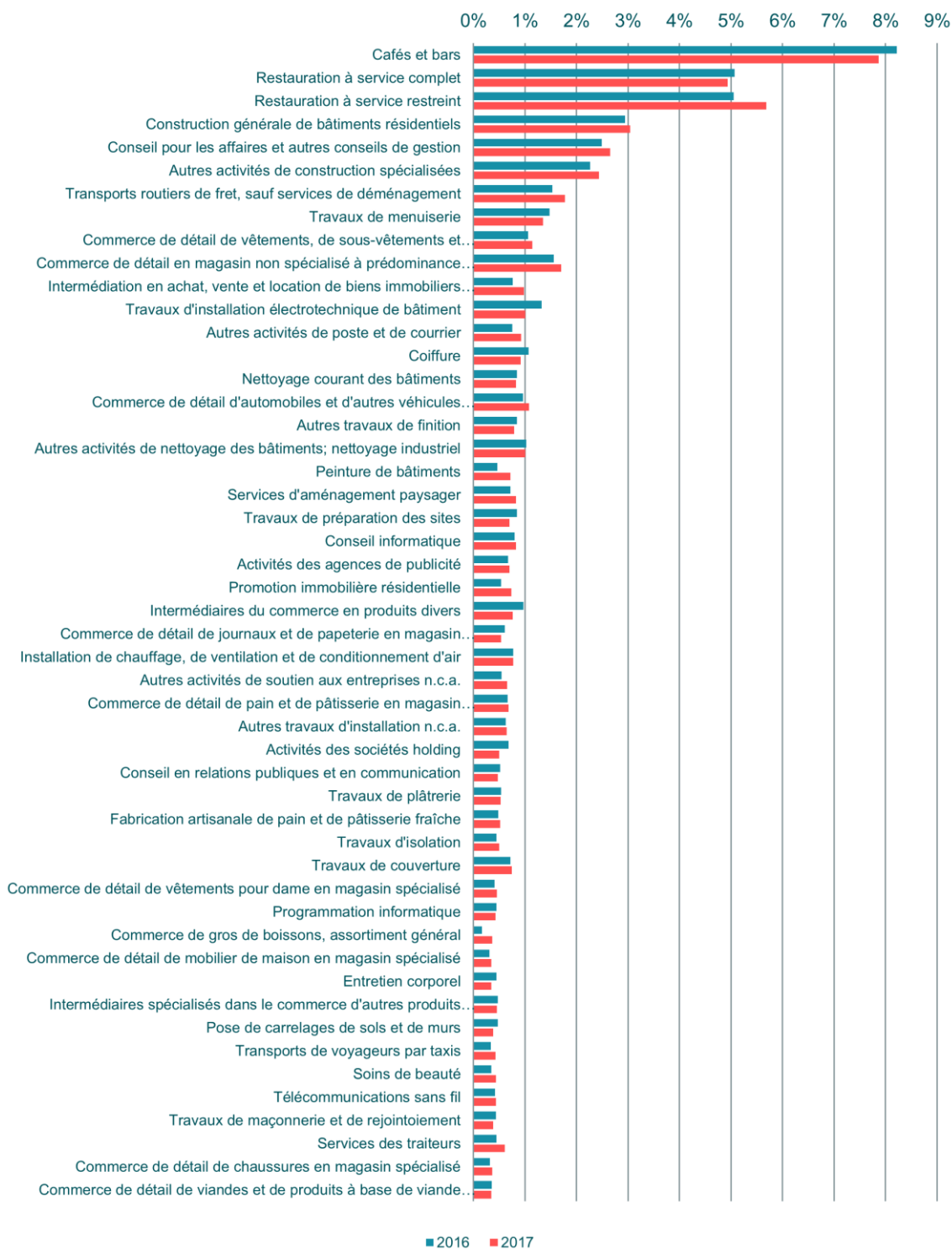

Faillissementen en potentieel banenverlies

Algemene cijfers en evoluties m.b.t. faillissementen en banenverlies

Afgelopen maand september kwamen er 2.044 banen op de tocht te staan als direct gevolg van het faillissement van de werkgever. Dit brengt het totaal over de eerste negen maanden van dit jaar op 15.573 banen: een hoger cijfer dan over dezelfde periode in 2016 (+3,47%) maar ook hier moeten we terug naar de jaren voor 2009 om lagere cijfers te vinden...

Met betrekking tot de afgelopen maand september situeerden zich de zwaarste faillissementen op vlak van jobverlies in het Waasland. Op 25 september jongstleden ging het bedrijf Baert & zonen over de kop. Op basis van de laatst gepubliceerde jaarrekening stelde het bedrijf 147 mensen tewerk. Het bedrijf betrachtte sinds 2 mei een collectief akkoord via de WCO-procedure.

Tien dagen eerder noteerden we het faillissement van Con Tech Industrial services uit Temse dat op basis van dezelfde criteria 96 personen een job verschafte.

Regionaal aantal jobs op de tocht als gevolg van het faillissement van de werkgever: januari-september
Nombre d'emplois mis en cause par la faillite de l'employeur au niveau régional: janvier-septembre
bron/source: Graydon Belgium nv/sa www.graydon.be

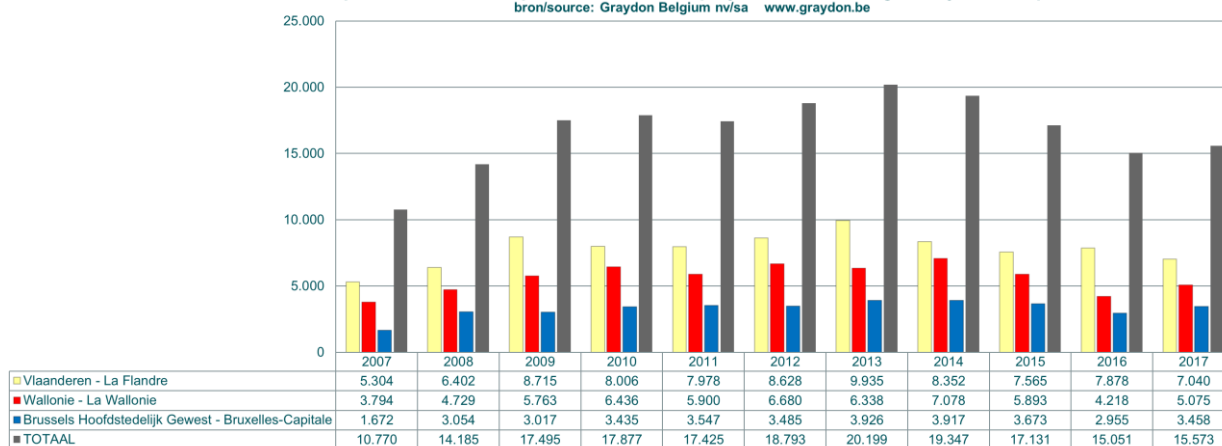

2017 en per maand: aantal jobs op de tocht als gevolg van het faillissement van de werkgever Nombre d'emplois mis en cause suite à la faillite de l'employeur par mois en 2017

Bron : source: Graydon Belgium nv/sa www.graydon.be

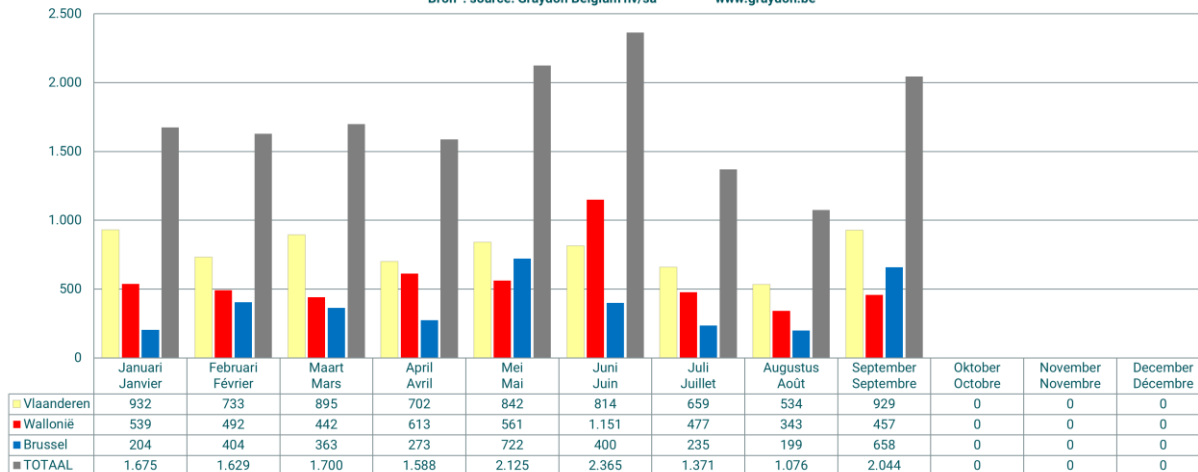

Provinciaal aantal jobs op de tocht als gevolg van het faillissement van de werkgever: januari-september Nombre d'emplois mis en cause par la faillite de l'employeur au niveau provincial: janvier-septembre

bron/source: Graydon Belgium nv/sa www.graydon.be



Regionale cijfers: faillissementen en jobverlies per sector

(op basis van een Graydon sectorindeling)

FEDERAAL

| Aantal faillissementen Federaal | januari-september | | | | | | | | | | | 2017 vs 2016 | aP |
|--|-------------------|------|------|------|------|------|------|------|------|------|------|--------------------|---------|
| | 2007 | 2008 | 2009 | 2010 | 2011 | 2012 | 2013 | 2014 | 2015 | 2016 | 2017 | | |
| TOTAAL | 5575 | 6108 | 6971 | 7400 | 7594 | 7940 | 8942 | 8316 | 8027 | 7392 | 7770 | 378 | 5,1% |
| HORECA | 1034 | 1119 | 1278 | 1317 | 1397 | 1491 | 1617 | 1459 | 1419 | 1470 | 1559 | 89 | 6,1% |
| REPARATIE VAN COMPUTERS EN CONSUMENTENARTIKELLEN | 20 | 13 | 19 | 23 | 19 | 22 | 29 | 20 | 15 | 21 | 25 | 4 | 19,0% |
| OVERIGE PERSOONLIJKE DIENSTEN | 95 | 132 | 152 | 178 | 190 | 185 | 248 | 218 | 192 | 192 | 177 | -15 | -7,8% |
| BOUW | 781 | 912 | 1128 | 1154 | 1216 | 1283 | 1543 | 1509 | 1462 | 1276 | 1327 | 51 | 4,0% |
| TRANSPORT | 271 | 299 | 367 | 364 | 388 | 383 | 412 | 316 | 333 | 286 | 318 | 32 | 11,2% |
| KLEINHANDEL | 722 | 831 | 930 | 981 | 1049 | 993 | 1161 | 1048 | 1012 | 933 | 980 | 47 | 5,0% |
| GROOTHANDEL | 494 | 506 | 524 | 541 | 486 | 539 | 502 | 496 | 439 | 419 | 423 | 4 | 1,0% |
| HANDELSBEMIDDELING | 169 | 165 | 215 | 201 | 201 | 183 | 227 | 230 | 208 | 197 | 200 | 3 | 1,5% |
| GARAGEHOUDERS & AANVERWANTE SECTOREN | 205 | 224 | 234 | 266 | 249 | 228 | 279 | 235 | 250 | 209 | 231 | 22 | 10,5% |
| DIENSTVERLENING AAN BEDRIJVEN | 732 | 777 | 840 | 1007 | 1008 | 1028 | 1167 | 1097 | 1048 | 910 | 1038 | 128 | 14,1% |
| VERZEKERINGEN EN VERMOGENSBEHEER | 11 | 10 | 10 | 7 | 8 | 14 | 11 | 13 | 14 | 8 | 13 | 5 | 62,5% |
| SPORT & RECREATIE | 45 | 49 | 61 | 47 | 70 | 49 | 68 | 66 | 78 | 44 | 58 | 14 | 31,8% |
| IMMO | 69 | 83 | 102 | 111 | 90 | 107 | 115 | 144 | 125 | 123 | 121 | -2 | -1,6% |
| LAND- en BOSBOUW | 57 | 53 | 63 | 59 | 54 | 63 | 78 | 46 | 79 | 66 | 37 | -29 | -43,9% |
| VISSERIJ en AQUACULTUUR | 2 | 5 | 4 | 5 | 1 | 1 | 5 | 3 | 2 | 1 | 0 | -1 | -100,0% |
| VOEDINGSINDUSTRIE en VOEDINGSNIJVERHEID | 58 | 78 | 76 | 84 | 88 | 94 | 120 | 88 | 83 | 82 | 77 | -5 | -6,1% |
| TEXTIEL en LEDERINDUSTRIE | 31 | 29 | 32 | 32 | 19 | 34 | 19 | 30 | 18 | 17 | 17 | 0 | 0,0% |
| HOUTINDUSTRIE | 10 | 17 | 19 | 19 | 19 | 17 | 14 | 24 | 22 | 12 | 17 | 5 | 41,7% |
| PAPIERINDUSTRIE | 3 | 4 | 8 | 2 | 5 | 7 | 7 | 4 | 2 | 4 | 4 | 0 | 0,0% |
| DRUKKERIJEN, UITGEVERIJEN en MEDIA | 78 | 66 | 96 | 81 | 96 | 89 | 132 | 79 | 87 | 73 | 58 | -15 | -20,5% |
| CHEMISCHE- & KUNSTSTOFINDUSTRIE | 17 | 23 | 20 | 16 | 16 | 22 | 24 | 20 | 16 | 17 | 16 | -1 | -5,9% |
| BOUWMATERIALENINDUSTRIE | 8 | 12 | 16 | 10 | 14 | 24 | 19 | 24 | 21 | 9 | 16 | 7 | 77,8% |
| METAALINDUSTRIE | 55 | 55 | 72 | 82 | 85 | 69 | 93 | 104 | 87 | 68 | 54 | -14 | -20,6% |
| ELEKTROTECHNIEK, ELEKTRONICA & COMPUTERS | 8 | 15 | 25 | 14 | 20 | 20 | 25 | 25 | 13 | 11 | 12 | 1 | 9,1% |
| MACHINEBOUW | 13 | 15 | 20 | 18 | 15 | 17 | 18 | 17 | 9 | 10 | 10 | 0 | 0,0% |
| BOUW VAN VERVOERSTUIGEN EN COMPONENTEN | 5 | 4 | 5 | 6 | 5 | 11 | 4 | 9 | 9 | 3 | 6 | 3 | 100,0% |
| MEUBELINDUSTRIE | 15 | 10 | 21 | 30 | 26 | 24 | 20 | 19 | 14 | 17 | 19 | 2 | 11,8% |
| ANDERE INDUSTRIE | 16 | 12 | 16 | 19 | 19 | 18 | 18 | 15 | 15 | 19 | 17 | -2 | -10,5% |
| REPARATIE EN ONDERHOUD | 10 | 11 | 7 | 14 | 9 | 15 | 22 | 31 | 33 | 16 | 25 | 9 | 56,3% |
| ENERGIEPRODUCTIE | 1 | 2 | 1 | 1 | 5 | 4 | 3 | 7 | 5 | 9 | 5 | -4 | -44,4% |
| WATER- EN AFVALBEHANDELING, SANERING | 5 | 13 | 16 | 14 | 6 | 9 | 15 | 7 | 14 | 18 | 9 | -9 | -50,0% |
| VRIJZE BEROEPEN (TOTAAL) | 83 | 82 | 78 | 95 | 100 | 102 | 119 | 105 | 136 | 100 | 88 | -12 | -12,0% |
| Medische beroepen | 2 | 5 | 7 | 6 | 11 | 11 | 4 | 16 | 14 | 16 | 13 | -3 | -18,8% |
| Juridische beroepen | 1 | 2 | 2 | 4 | 1 | 6 | 4 | 8 | 3 | 3 | 5 | 2 | 66,7% |
| Economische beroepen | 38 | 23 | 18 | 23 | 26 | 31 | 27 | 20 | 28 | 11 | 15 | 4 | 36,4% |
| Bouwtechnische beroepen | 42 | 52 | 51 | 62 | 62 | 54 | 84 | 61 | 91 | 70 | 55 | -15 | -21,4% |
| OVERHEID & ONDERWIJS | 13 | 10 | 7 | 16 | 13 | 10 | 28 | 23 | 17 | 30 | 17 | -13 | -43,3% |
| VERENIGINGEN (vakverenigingen, religieuze organisaties...) | 3 | 6 | 0 | 1 | 2 | 1 | 1 | 4 | 0 | 0 | 2 | 2 | 200,0% |
| ANDERE | 52 | 50 | 50 | 70 | 58 | 74 | 73 | 80 | 53 | 70 | 68 | -2 | -2,9% |
| ONVOLDOENDE GESPECIFIEERD (NACE KLEINER DAN 5 DIGITS) | 4 | 1 | 0 | 0 | 0 | 0 | 0 | 0 | 0 | 0 | 0 | 0 | 0,0% |
| ONBEKENDE ACTIVITEIT (GEEN NACE CODE) | 380 | 415 | 459 | 515 | 548 | 710 | 706 | 701 | 697 | 652 | 726 | 74 | 11,3% |

Potentieel jobverlies

| Federaal | januari-september | | | | | | | | | | | | 2017 vs 2016 | ±% |
|--|-------------------|-------|-------|-------|-------|-------|-------|-------|-------|-------|-------|------|--------------|----|
| | 2007 | 2008 | 2009 | 2010 | 2011 | 2012 | 2013 | 2014 | 2015 | 2016 | 2017 | | | |
| TOTAAL | 10844 | 14185 | 17495 | 17912 | 17482 | 17457 | 18879 | 19445 | 17179 | 15209 | 15579 | 370 | 2,4% | |
| HORECA | 1010 | 1767 | 2303 | 2371 | 1841 | 2220 | 2427 | 2571 | 2415 | 2542 | 2470 | -72 | -2,8% | |
| REPARATIE VAN COMPUTERS EN CONSUMENTENARTIKELLEN | 17 | 122 | 35 | 23 | 50 | 49 | 77 | 96 | 10 | 51 | 41 | -10 | -19,6% | |
| OVERIGE PERSOONLIJKE DIENSTEN | 297 | 344 | 280 | 439 | 469 | 315 | 432 | 486 | 311 | 415 | 273 | -142 | -34,2% | |
| BOUW | 2400 | 3122 | 3744 | 4158 | 3217 | 3191 | 4002 | 4088 | 3787 | 3041 | 3416 | 375 | 12,3% | |
| TRANSPORT | 767 | 1104 | 1145 | 1382 | 1796 | 1166 | 1210 | 818 | 763 | 718 | 615 | -103 | -14,3% | |
| KLEINHANDEL | 1015 | 1429 | 1393 | 1567 | 1353 | 1251 | 1932 | 1632 | 1815 | 1967 | 1578 | -389 | -19,8% | |
| GROOTHANDEL | 775 | 1143 | 1196 | 990 | 891 | 1365 | 971 | 1410 | 1284 | 695 | 897 | 202 | 29,1% | |
| HANDELSBEMIDDELING | 131 | 280 | 220 | 185 | 218 | 226 | 217 | 255 | 193 | 380 | 193 | -187 | -49,2% | |
| GARAGEHOUDERS & AANVERWANTE SECTOREN | 167 | 305 | 491 | 482 | 371 | 286 | 361 | 456 | 381 | 322 | 332 | 10 | 3,1% | |
| DIENSTVERLENING AAN BEDRIJVEN | 1167 | 1593 | 2723 | 2293 | 2133 | 2243 | 2371 | 2202 | 1989 | 1543 | 2121 | 578 | 37,5% | |
| VERZEKERINGEN EN VERMOGENSBEHEER | 13 | 4 | 13 | 10 | 10 | 11 | 5 | 14 | 12 | 1 | 2 | 1 | 100,0% | |
| SPORT & RECREATIE | 31 | 76 | 104 | 81 | 70 | 52 | 148 | 64 | 140 | 288 | 59 | -229 | -79,5% | |
| IMMO | 46 | 41 | 131 | 197 | 169 | 128 | 236 | 187 | 163 | 255 | 182 | -73 | -28,6% | |
| LAND- en BOSBOUW | 116 | 56 | 123 | 153 | 84 | 108 | 239 | 118 | 141 | 149 | 31 | -118 | -79,2% | |
| VISSERIJ en AQUACULTUUR | 7 | 35 | 15 | 18 | 2 | 4 | 11 | 5 | 5 | 2 | 0 | -2 | -100,0% | |
| VOEDINGSINDUSTRIE en VOEDINGSNLIJVERHEID | 179 | 342 | 305 | 450 | 351 | 366 | 675 | 412 | 218 | 434 | 261 | -173 | -39,9% | |
| TEXTIEL en LEDERINDUSTRIE | 1039 | 347 | 380 | 194 | 54 | 630 | 154 | 180 | 266 | 69 | 67 | -2 | -2,9% | |
| HOUTINDUSTRIE | 46 | 86 | 12 | 9 | 57 | 21 | 44 | 173 | 86 | 211 | 19 | -192 | -91,0% | |
| PAPIERINDUSTRIE | 29 | 17 | 228 | 17 | 25 | 33 | 180 | 17 | 4 | 24 | 409 | 385 | 1604,2% | |
| DRUKKERIJEN, UITGEVERIJEN en MEDIA | 204 | 216 | 413 | 196 | 214 | 604 | 534 | 200 | 345 | 677 | 157 | -520 | -76,8% | |
| CHEMISCHE- & KUNSTSTOFINDUSTRIE | 112 | 83 | 326 | 208 | 243 | 788 | 99 | 75 | 95 | 65 | 50 | -15 | -23,1% | |
| BOUWMATERIALENINDUSTRIE | 40 | 124 | 324 | 61 | 164 | 534 | 111 | 56 | 68 | 74 | 492 | 418 | 564,9% | |
| METAALINDUSTRIE | 364 | 363 | 438 | 912 | 774 | 443 | 581 | 1062 | 692 | 346 | 176 | -170 | -49,1% | |
| ELEKTROTECHNIEK, ELEKTRONICA & COMPUTERS | 77 | 60 | 108 | 940 | 82 | 33 | 124 | 123 | 93 | 99 | 128 | 89 | 228,2% | |
| MACHINEBOUW | 55 | 45 | 160 | 116 | 42 | 116 | 179 | 296 | 94 | 10 | 62 | 52 | 520,0% | |
| BOUW VAN VERVOERSTUIGEN EN COMPONENTEN | 14 | 12 | 8 | 18 | 37 | 20 | 21 | 161 | 345 | 3 | 11 | 8 | 266,7% | |
| MEUBELINDUSTRIE | 41 | 31 | 91 | 104 | 63 | 86 | 85 | 42 | 55 | 44 | 63 | 19 | 43,2% | |
| ANDERE INDUSTRIE | 10 | 12 | 23 | 20 | 50 | 62 | 89 | 29 | 83 | 26 | 32 | 6 | 23,1% | |
| REPARATIE EN ONDERHOUD | 212 | 25 | 23 | 136 | 155 | 97 | 75 | 114 | 77 | 27 | 72 | 45 | 166,7% | |
| ENERGIEPRODUCTIE | 4 | 2 | 2 | 0 | 9 | 0 | 0 | 3 | 1 | 5 | 100 | 95 | 1900,0% | |
| WATER- EN AFVALBEHANDELING, SANERING | 2 | 59 | 60 | 14 | 13 | 6 | 23 | 66 | 14 | 87 | 17 | -70 | -80,5% | |
| VRIJE BEROEPEN (TOTAAL) | 58 | 191 | 199 | 116 | 271 | 116 | 105 | 169 | 270 | 135 | 261 | 126 | 93,3% | |
| Medische beroepen | 8 | 13 | 8 | 6 | 4 | 9 | 3 | 47 | 22 | 59 | 48 | -11 | -18,6% | |
| Juridische beroepen | 2 | 0 | 0 | 2 | 0 | 4 | 2 | 4 | 2 | 0 | 0 | 0 | 0,0% | |
| Economische beroepen | 23 | 72 | 14 | 19 | 124 | 9 | 24 | 22 | 41 | 16 | 12 | -4 | -25,0% | |
| Bouwtechnische beroepen | 25 | 106 | 177 | 89 | 143 | 94 | 76 | 96 | 205 | 60 | 201 | 141 | 235,0% | |
| OVERHEID & ONDERWIJS | 44 | 7 | 20 | 41 | 22 | 4 | 22 | 139 | 25 | 30 | 45 | 15 | 50,0% | |
| VERENIGINGEN (vakverenigingen, religieuze organisaties...) | 3 | 7 | 0 | 2 | 3 | 2 | 1 | 13 | 0 | 0 | 2 | 2 | 200,0% | |
| ANDERE | 68 | 57 | 104 | 244 | 81 | 148 | 205 | 483 | 110 | 84 | 170 | 86 | 102,4% | |
| ONVOLDENDE GESPECIFIEERD (NACE KLEINER DAN 5 DIGITS) | 2 | 0 | 0 | 0 | 0 | 0 | 0 | 0 | 0 | 0 | 0 | 0 | 0,0% | |
| ONBEKENDE ACTIVITEIT (GEEN NACE CODE) | 282 | 678 | 355 | 365 | 463 | 783 | 933 | 1230 | 829 | 450 | 775 | 325 | 72,2% | |

VLAANDEREN

| Aantal faillissementen Vlaanderen | januari-september | | | | | | | | | | | 2017 vs 2016 | ±% |
|--|-------------------|------|------|------|------|------|------|------|------|------|------|--------------------|--------|
| | 2007 | 2008 | 2009 | 2010 | 2011 | 2012 | 2013 | 2014 | 2015 | 2016 | 2017 | | |
| TOTAAL | 2875 | 3000 | 3581 | 3907 | 3786 | 4167 | 4443 | 4174 | 3965 | 3985 | 3901 | -84 | -2,1% |
| HORECA | 597 | 576 | 718 | 687 | 748 | 774 | 766 | 741 | 717 | 776 | 757 | -19 | -2,4% |
| REPARATIE VAN COMPUTERS EN CONSUMENTENARTIKELN | 13 | 5 | 11 | 15 | 7 | 14 | 16 | 7 | 7 | 8 | 13 | 5 | 62,5% |
| OVERIGE PERSOONLIJKE DIENSTEN | 45 | 46 | 82 | 102 | 83 | 76 | 117 | 90 | 82 | 96 | 84 | -12 | -12,5% |
| BOUW | 377 | 430 | 562 | 609 | 567 | 676 | 774 | 763 | 699 | 654 | 638 | -16 | -2,4% |
| TRANSPORT | 148 | 150 | 201 | 195 | 220 | 205 | 192 | 161 | 158 | 160 | 156 | -4 | -2,5% |
| KLEINHANDEL | 306 | 370 | 387 | 444 | 469 | 442 | 482 | 396 | 418 | 418 | 415 | -3 | -0,7% |
| GROOTHANDEL | 287 | 297 | 301 | 305 | 248 | 311 | 276 | 273 | 228 | 263 | 252 | -11 | -4,2% |
| HANDELSBEMIDDELING | 82 | 83 | 98 | 111 | 85 | 84 | 123 | 110 | 88 | 87 | 101 | 14 | 16,1% |
| GARAGEHOUDERS & AANVERWANTE SECTOREN | 76 | 93 | 101 | 111 | 88 | 112 | 118 | 99 | 92 | 98 | 82 | -16 | -16,3% |
| DIENSTVERLENING AAN BEDRIJVEN | 351 | 357 | 391 | 508 | 490 | 526 | 592 | 559 | 511 | 494 | 529 | 35 | 7,1% |
| VERZEKERINGEN EN VERMOGENSBEHEER | 8 | 8 | 7 | 4 | 4 | 7 | 4 | 8 | 8 | 4 | 6 | 2 | 50,0% |
| SPORT & RECREATIE | 22 | 28 | 31 | 24 | 43 | 28 | 41 | 33 | 42 | 28 | 28 | 0 | 0,0% |
| IMMO | 44 | 47 | 55 | 49 | 48 | 48 | 49 | 78 | 67 | 73 | 47 | -26 | -35,6% |
| LAND- en BOSBOUW | 43 | 31 | 42 | 33 | 31 | 44 | 52 | 27 | 51 | 45 | 16 | -29 | -64,4% |
| VISSERIJ en AQUACULTUUR | 2 | 4 | 2 | 3 | 1 | 1 | 4 | 3 | 2 | 0 | 0 | 0 | 0,0% |
| VOEDINGSINDUSTRIE en VOEDINGSNIJVERHEID | 22 | 46 | 35 | 46 | 48 | 44 | 62 | 46 | 45 | 48 | 39 | -9 | -18,8% |
| TEXTIEL en LEDERINDUSTRIE | 19 | 14 | 23 | 18 | 7 | 16 | 9 | 11 | 8 | 9 | 10 | 1 | 11,1% |
| HOUTINDUSTRIE | 6 | 6 | 5 | 11 | 8 | 9 | 10 | 14 | 16 | 5 | 6 | 1 | 20,0% |
| PAPIERINDUSTRIE | 0 | 3 | 4 | 1 | 4 | 5 | 3 | 1 | 0 | 2 | 1 | -1 | -50,0% |
| DRUKKERIJEN, UITGEVERIJEN en MEDIA | 40 | 35 | 42 | 39 | 38 | 44 | 69 | 30 | 39 | 33 | 27 | -6 | -18,2% |
| CHEMISCHE- & KUNSTSTOFINDUSTRIE | 8 | 10 | 12 | 7 | 7 | 12 | 15 | 14 | 5 | 9 | 9 | 0 | 0,0% |
| BOUWMATERIALENINDUSTRIE | 7 | 5 | 10 | 8 | 7 | 10 | 10 | 10 | 15 | 5 | 6 | 1 | 20,0% |
| METAALINDUSTRIE | 30 | 27 | 43 | 47 | 43 | 41 | 52 | 51 | 45 | 48 | 31 | -17 | -35,4% |
| ELEKTROTECHNIEK, ELEKTRONICA & COMPUTERS | 2 | 5 | 9 | 10 | 10 | 13 | 10 | 18 | 7 | 6 | 2 | -4 | -66,7% |
| MACHINEBOUW | 9 | 10 | 13 | 12 | 12 | 7 | 11 | 14 | 7 | 4 | 5 | 1 | 25,0% |
| BOUW VAN VERVOERSTUIGEN EN COMPONENTEN | 1 | 4 | 4 | 3 | 5 | 6 | 3 | 5 | 5 | 0 | 3 | 3 | 300,0% |
| MEUBELINDUSTRIE | 7 | 5 | 12 | 18 | 14 | 18 | 9 | 13 | 9 | 10 | 12 | 2 | 20,0% |
| ANDERE INDUSTRIE | 10 | 6 | 10 | 13 | 9 | 11 | 9 | 9 | 10 | 4 | 11 | 7 | 175,0% |
| REPARATIE EN ONDERHOUD | 7 | 8 | 6 | 11 | 7 | 10 | 17 | 22 | 20 | 12 | 15 | 3 | 25,0% |
| ENERGIEPRODUCTIE | 0 | 2 | 0 | 1 | 5 | 4 | 3 | 5 | 4 | 7 | 3 | -4 | -57,1% |
| WATER- EN AFVALBEHANDELING, SANERING | 2 | 8 | 9 | 10 | 3 | 5 | 10 | 3 | 7 | 14 | 2 | -12 | -85,7% |
| VRIJE BEROEPEN (TOTAAL) | 40 | 43 | 37 | 45 | 51 | 54 | 63 | 64 | 65 | 51 | 49 | -2 | -3,9% |
| Medische beroepen | 1 | 2 | 3 | 4 | 6 | 6 | 4 | 10 | 8 | 10 | 7 | -3 | -30,0% |
| Juridische beroepen | 1 | 1 | 1 | 0 | 1 | 6 | 2 | 4 | 2 | 1 | 3 | 2 | 200,0% |
| Economische beroepen | 18 | 12 | 7 | 12 | 15 | 18 | 11 | 12 | 11 | 2 | 11 | 9 | 450,0% |
| Bouwtechnische beroepen | 20 | 28 | 26 | 29 | 29 | 24 | 46 | 38 | 44 | 38 | 28 | -10 | -26,3% |
| OVERHEID & ONDERWIJS | 6 | 7 | 1 | 7 | 10 | 5 | 17 | 6 | 10 | 13 | 9 | -4 | -30,8% |
| VERENIGINGEN (vakverenigingen, religieuze organisaties...) | 0 | 1 | 0 | 0 | 0 | 0 | 0 | 2 | 0 | 0 | 0 | 0 | 0,0% |
| ANDERE | 25 | 26 | 29 | 38 | 19 | 36 | 31 | 40 | 34 | 38 | 35 | -3 | -7,9% |
| ONVOLDOENDE GESPECIFIEERD (NACE KLEINER DAN 5 DIGITS) | 1 | 0 | 0 | 0 | 0 | 0 | 0 | 0 | 0 | 0 | 0 | 0 | 0,0% |
| ONBEKENDE ACTIVITEIT (GEEN NACE CODE) | 232 | 204 | 288 | 362 | 347 | 469 | 424 | 448 | 444 | 463 | 502 | 39 | 8,4% |

Potentieel jobverlies

Vlaanderen

| | januari-september | | | | | | | | | | | 2017 vs 2016 | ±% |
|--|-------------------|------|------|------|------|------|------|------|------|------|------|--------------|---------|
| | 2007 | 2008 | 2009 | 2010 | 2011 | 2012 | 2013 | 2014 | 2015 | 2016 | 2017 | | |
| TOTAAL | 5304 | 6402 | 8715 | 8006 | 7978 | 8112 | 9454 | 8352 | 7565 | 7878 | 7040 | -838 | -10,6% |
| HORECA | 582 | 871 | 1305 | 1130 | 937 | 1073 | 1247 | 1186 | 1218 | 1445 | 1163 | -282 | -19,5% |
| REPARATIE VAN COMPUTERS EN CONSUMENTENARTIKELN | 13 | 92 | 29 | 8 | 6 | 41 | 72 | 55 | 4 | 29 | 25 | -4 | -13,8% |
| OVERIGE PERSOONLIJKE DIENSTEN | 249 | 141 | 155 | 205 | 229 | 116 | 177 | 190 | 115 | 249 | 83 | -166 | -66,7% |
| BOUW | 900 | 1000 | 1465 | 1453 | 1277 | 1415 | 1878 | 1969 | 1526 | 1360 | 1808 | 448 | 32,9% |
| TRANSPORT | 500 | 487 | 752 | 844 | 771 | 483 | 503 | 486 | 362 | 403 | 262 | -141 | -35,0% |
| KLEINHANDEL | 284 | 555 | 501 | 652 | 581 | 522 | 1018 | 510 | 736 | 854 | 601 | -253 | -29,6% |
| GROOTHANDEL | 441 | 659 | 706 | 568 | 487 | 737 | 469 | 723 | 529 | 429 | 620 | 191 | 44,5% |
| HANDELSBEMIDDELING | 67 | 179 | 88 | 68 | 55 | 92 | 69 | 87 | 54 | 141 | 89 | -52 | -36,9% |
| GARAGEHOUDERS & AANVERWANTE SECTOREN | 58 | 151 | 173 | 130 | 103 | 115 | 124 | 92 | 132 | 107 | 128 | 21 | 19,6% |
| DIENSTVERLENING AAN BEDRIJVEN | 487 | 647 | 1464 | 955 | 1192 | 1001 | 994 | 1034 | 746 | 748 | 925 | 177 | 23,7% |
| VERZEKERINGEN EN VERMOGENSBEHEER | 12 | 4 | 11 | 7 | 7 | 6 | 0 | 10 | 4 | 0 | 2 | 2 | 200,0% |
| SPORT & RECREATIE | 9 | 42 | 42 | 39 | 42 | 36 | 133 | 39 | 41 | 29 | 19 | -10 | -34,5% |
| IMMO | 32 | 21 | 61 | 38 | 53 | 57 | 103 | 118 | 87 | 209 | 34 | -175 | -83,7% |
| LAND- en BOSBOUW | 114 | 39 | 94 | 131 | 52 | 73 | 210 | 85 | 82 | 112 | 18 | -94 | -83,9% |
| VISSERIJ en AQUACULTUUR | 7 | 35 | 2 | 16 | 2 | 4 | 11 | 5 | 5 | 0 | 0 | 0 | 0,0% |
| VOEDINGSINDUSTRIE en VOEDINGSNIJVERHEID | 65 | 168 | 145 | 189 | 191 | 139 | 509 | 188 | 115 | 309 | 83 | -226 | -73,1% |
| TEXTIEL en LEDERINDUSTRIE | 705 | 299 | 361 | 87 | 26 | 556 | 78 | 17 | 84 | 61 | 44 | -17 | -27,9% |
| HOUTINDUSTRIE | 8 | 45 | 0 | 2 | 28 | 14 | 42 | 12 | 55 | 190 | 14 | -176 | -92,6% |
| PAPIERINDUSTRIE | 0 | 17 | 34 | 0 | 16 | 30 | 145 | 2 | 0 | 21 | 0 | -21 | -100,0% |
| DRUKKERIJEN, UITGEVERIJEN en MEDIA | 92 | 85 | 221 | 57 | 64 | 497 | 390 | 114 | 131 | 573 | 52 | -521 | -90,9% |
| CHEMISCHE- & KUNSTSTOFINDUSTRIE | 21 | 50 | 289 | 195 | 196 | 337 | 85 | 49 | 4 | 58 | 40 | -18 | -31,0% |
| BOUWMATERIALENINDUSTRIE | 40 | 14 | 10 | 38 | 116 | 67 | 106 | 26 | 60 | 67 | 167 | 100 | 149,3% |
| METAALINDUSTRIE | 196 | 126 | 157 | 493 | 306 | 309 | 376 | 319 | 460 | 204 | 119 | -85 | -41,7% |
| ELEKTROTECHNIEK, ELEKTRONICA & COMPUTERS | 20 | 10 | 22 | 114 | 15 | 28 | 30 | 119 | 76 | 19 | 73 | 54 | 284,2% |
| MACHINEBOUW | 36 | 15 | 126 | 32 | 40 | 4 | 130 | 287 | 68 | 3 | 50 | 47 | 1566,7% |
| BOUW VAN VERVOERSTUIGEN EN COMPONENTEN | 0 | 12 | 6 | 2 | 37 | 8 | 18 | 17 | 343 | 0 | 9 | 9 | 900,0% |
| MEUBELINDUSTRIE | 36 | 19 | 76 | 76 | 28 | 52 | 54 | 36 | 50 | 39 | 55 | 16 | 41,0% |
| ANDERE INDUSTRIE | 10 | 3 | 16 | 8 | 16 | 54 | 43 | 20 | 42 | 7 | 23 | 16 | 228,6% |
| REPARATIE EN ONDERHOUD | 192 | 22 | 23 | 134 | 153 | 26 | 72 | 42 | 60 | 12 | 41 | 29 | 241,7% |
| ENERGIEPRODUCTIE | 0 | 2 | 0 | 0 | 9 | 0 | 0 | 2 | 1 | 0 | 98 | 98 | 9800,0% |
| WATER- EN AFVALBEHANDELING, SANERING | 0 | 55 | 50 | 8 | 6 | 2 | 20 | 25 | 9 | 22 | 1 | -21 | -95,5% |
| VRIJE BEROEPEN (TOTAAL) | 29 | 113 | 90 | 61 | 73 | 48 | 63 | 71 | 125 | 68 | 36 | -32 | -47,1% |
| Medische beroepen | 8 | 11 | 2 | 2 | 0 | 5 | 3 | 14 | 9 | 33 | 8 | -25 | -75,8% |
| Juridische beroepen | 2 | 0 | 0 | 0 | 0 | 4 | 0 | 0 | 2 | 0 | 0 | 0 | 0,0% |
| Economische beroepen | 5 | 66 | 3 | 14 | 8 | 7 | 10 | 13 | 12 | 4 | 9 | 5 | 125,0% |
| Bouwtechnische beroepen | 14 | 36 | 85 | 45 | 65 | 32 | 50 | 44 | 102 | 31 | 19 | -12 | -38,7% |
| OVERHEID & ONDERWIJS | 20 | 1 | 0 | 18 | 18 | 2 | 10 | 8 | 17 | 16 | 4 | -12 | -75,0% |
| VERENIGINGEN (vakverenigingen, religieuze organisaties...) | 0 | 3 | 0 | 0 | 0 | 0 | 0 | 0 | 0 | 0 | 0 | 0 | 0,0% |
| ANDERE | 34 | 26 | 61 | 84 | 16 | 41 | 87 | 59 | 60 | 29 | 35 | 6 | 20,7% |
| ONVOLDOENDE GESPECIFIEERD (NACE KLEINER DAN 5 DIGITS) | 0 | 0 | 0 | 0 | 0 | 0 | 0 | 0 | 0 | 0 | 0 | 0 | 0,0% |
| ONBEKENDE ACTIVITEIT (GEEN NACE CODE) | 45 | 394 | 180 | 164 | 137 | 127 | 188 | 350 | 164 | 65 | 319 | 254 | 390,8% |

BRUSSEL

| Aantal faillissementen Brussel | januari-september | | | | | | | | | | | 2017 vs 2016 | ±% |
|--|-------------------|------|------|------|------|------|------|------|------|------|------|--------------------|---------|
| | 2007 | 2008 | 2009 | 2010 | 2011 | 2012 | 2013 | 2014 | 2015 | 2016 | 2017 | | |
| TOTAAL | 1118 | 1273 | 1341 | 1429 | 1545 | 1559 | 2005 | 1590 | 1713 | 1408 | 1770 | 362 | 25,7% |
| HORECA | 165 | 214 | 227 | 268 | 218 | 273 | 357 | 250 | 272 | 297 | 330 | 33 | 11,1% |
| REPARATIE VAN COMPUTERS EN CONSUMENTENARTIKELN | 5 | 3 | 4 | 2 | 3 | 0 | 5 | 2 | 3 | 2 | 4 | 2 | 100,0% |
| OVERIGE PERSOONLIJKE DIENSTEN | 24 | 39 | 28 | 35 | 46 | 42 | 56 | 50 | 47 | 40 | 32 | -8 | -20,0% |
| BOUW | 123 | 147 | 144 | 154 | 221 | 210 | 278 | 235 | 298 | 235 | 294 | 59 | 25,1% |
| TRANSPORT | 56 | 81 | 71 | 79 | 69 | 89 | 128 | 75 | 93 | 74 | 102 | 28 | 37,8% |
| KLEINHANDEL | 171 | 189 | 196 | 207 | 222 | 210 | 301 | 255 | 253 | 201 | 260 | 59 | 29,4% |
| GROOTHANDEL | 87 | 111 | 103 | 121 | 117 | 121 | 120 | 101 | 99 | 76 | 95 | 19 | 25,0% |
| HANDELSBEMIDDELING | 39 | 23 | 34 | 28 | 35 | 36 | 43 | 40 | 51 | 45 | 49 | 4 | 8,9% |
| GARAGEHOUDERS & AANVERWANTE SECTOREN | 50 | 56 | 55 | 68 | 80 | 54 | 84 | 53 | 74 | 44 | 78 | 34 | 77,3% |
| DIENSTVERLENING AAN BEDRIJVEN | 204 | 252 | 249 | 261 | 286 | 265 | 317 | 274 | 277 | 209 | 297 | 88 | 42,1% |
| VERZEKERINGEN EN VERMOGENSBEHEER | 1 | 1 | 2 | 1 | 2 | 4 | 2 | 0 | 1 | 0 | 3 | 3 | 300,0% |
| SPORT & RECREATIE | 7 | 8 | 8 | 4 | 10 | 10 | 14 | 10 | 9 | 5 | 13 | 8 | 160,0% |
| IMMO | 12 | 21 | 23 | 25 | 25 | 21 | 34 | 36 | 25 | 22 | 31 | 9 | 40,9% |
| LAND- en BOSBOUW | 0 | 1 | 4 | 1 | 1 | 2 | 3 | 2 | 4 | 4 | 3 | -1 | -25,0% |
| VISSERIJ en AQUACULTUUR | 0 | 1 | 0 | 0 | 0 | 0 | 0 | 0 | 0 | 0 | 0 | 0 | 0,0% |
| VOEDINGSINDUSTRIE en VOEDINGSNIJVERHEID | 9 | 9 | 12 | 13 | 15 | 16 | 18 | 17 | 15 | 14 | 16 | 2 | 14,3% |
| TEXTIEL en LEDERINDUSTRIE | 6 | 11 | 3 | 9 | 4 | 12 | 6 | 10 | 4 | 5 | 3 | -2 | -40,0% |
| HOUTINDUSTRIE | 0 | 2 | 2 | 1 | 1 | 2 | 1 | 1 | 2 | 3 | 0 | -3 | -100,0% |
| PAPIERINDUSTRIE | 1 | 0 | 2 | 1 | 0 | 0 | 1 | 0 | 1 | 0 | 1 | 1 | 100,0% |
| DRUKKERIJEN, UITGEVERIJEN en MEDIA | 25 | 18 | 25 | 21 | 26 | 25 | 31 | 19 | 27 | 19 | 16 | -3 | -15,8% |
| CHEMISCHE- & KUNSTSTOFINDUSTRIE | 2 | 6 | 0 | 4 | 4 | 3 | 4 | 1 | 5 | 2 | 3 | 1 | 50,0% |
| BOUWMATERIALENINDUSTRIE | 1 | 0 | 0 | 0 | 2 | 1 | 4 | 2 | 0 | 1 | 3 | 2 | 200,0% |
| METAALINDUSTRIE | 3 | 4 | 6 | 7 | 6 | 5 | 7 | 14 | 10 | 9 | 4 | -5 | -55,6% |
| ELEKTROTECHNIEK, ELEKTRONICA & COMPUTERS | 4 | 7 | 5 | 1 | 4 | 2 | 3 | 5 | 1 | 2 | 3 | 1 | 50,0% |
| MACHINEBOUW | 2 | 1 | 3 | 1 | 1 | 3 | 1 | 1 | 0 | 3 | 1 | -2 | -66,7% |
| BOUW VAN VERVOERSTUIGEN EN COMPONENTEN | 1 | 0 | 0 | 1 | 0 | 3 | 0 | 2 | 0 | 0 | 1 | 1 | 100,0% |
| MEUBELINDUSTRIE | 4 | 1 | 3 | 2 | 6 | 1 | 4 | 1 | 1 | 4 | 2 | -2 | -50,0% |
| ANDERE INDUSTRIE | 0 | 3 | 4 | 2 | 6 | 1 | 3 | 3 | 2 | 9 | 1 | -8 | -88,9% |
| REPARATIE EN ONDERHOUD | 1 | 2 | 1 | 0 | 1 | 2 | 1 | 1 | 3 | 1 | 2 | 1 | 100,0% |
| ENERGIEPRODUCTIE | 0 | 0 | 1 | 0 | 0 | 0 | 0 | 1 | 0 | 1 | 2 | 1 | 100,0% |
| WATER- EN AFVALBEHANDELING, SANERING | 0 | 0 | 2 | 1 | 1 | 2 | 1 | 2 | 4 | 0 | 2 | 2 | 200,0% |
| VRIJE BEROEPEN (TOTAAL) | 20 | 17 | 15 | 24 | 16 | 23 | 31 | 14 | 22 | 22 | 11 | -11 | -50,0% |
| Medische beroepen | 1 | 2 | 3 | 1 | 1 | 2 | 0 | 3 | 3 | 2 | 3 | 1 | 50,0% |
| Juridische beroepen | 0 | 1 | 0 | 4 | 0 | 0 | 2 | 2 | 0 | 2 | 1 | -1 | -50,0% |
| Economische beroepen | 10 | 5 | 2 | 6 | 5 | 5 | 9 | 2 | 6 | 6 | 2 | -4 | -66,7% |
| Bouwtechnische beroepen | 9 | 9 | 10 | 13 | 10 | 16 | 20 | 7 | 13 | 12 | 5 | -7 | -58,3% |
| OVERHEID & ONDERWIJS | 1 | 1 | 3 | 5 | 1 | 3 | 4 | 5 | 3 | 3 | 4 | 1 | 33,3% |
| VERENIGINGEN (vakverenigingen, religieuze organisaties...) | 1 | 4 | 0 | 0 | 2 | 1 | 0 | 0 | 0 | 0 | 1 | 1 | 100,0% |
| ANDERE | 10 | 13 | 11 | 15 | 21 | 17 | 23 | 17 | 11 | 14 | 20 | 6 | 42,9% |
| ONVOLDOENDE GESPECIFIEERD (NACE KLEINER DAN 5 DIGITS) | 1 | 1 | 0 | 0 | 0 | 0 | 0 | 0 | 0 | 0 | 0 | 0 | 0,0% |
| ONBEKENDE ACTIVITEIT (GEEN NACE CODE) | 82 | 126 | 95 | 67 | 93 | 100 | 120 | 81 | 96 | 42 | 83 | 41 | 97,6% |

Potentieel jobverlies

Brussel

januari-september

| | 2007 | 2008 | 2009 | 2010 | 2011 | 2012 | 2013 | 2014 | 2015 | 2016 | 2017 | 2017 vs 2016 | # |
|--|------|------|------|------|------|------|------|------|------|------|------|--------------|---------|
| TOTAAL | 1672 | 3054 | 3017 | 3435 | 3547 | 3270 | 3637 | 3917 | 3673 | 2955 | 3458 | 508 | 17,0% |
| HORECA | 119 | 369 | 434 | 599 | 294 | 387 | 435 | 638 | 479 | 525 | 504 | -21 | -4,0% |
| REPARATIE VAN COMPUTERS EN CONSUMENTENARTIKELN | 4 | 3 | 2 | 7 | 1 | 0 | 4 | 20 | 2 | 2 | 5 | 3 | 150,0% |
| OVERIGE PERSOONLIJKE DIENSTEN | 29 | 115 | 48 | 138 | 108 | 68 | 124 | 127 | 72 | 73 | 66 | -7 | -9,6% |
| BOUW | 374 | 637 | 511 | 506 | 535 | 554 | 631 | 573 | 878 | 559 | 596 | 37 | 6,6% |
| TRANSPORT | 85 | 354 | 162 | 179 | 540 | 309 | 444 | 151 | 155 | 164 | 161 | -3 | -1,8% |
| KLEINHANDEL | 144 | 255 | 329 | 364 | 285 | 244 | 345 | 383 | 366 | 633 | 436 | -197 | -31,1% |
| GROOTHANDEL | 93 | 172 | 144 | 209 | 192 | 199 | 190 | 188 | 214 | 120 | 170 | 50 | 41,7% |
| HANDELSBEMIDDELING | 37 | 15 | 36 | 32 | 41 | 84 | 39 | 80 | 49 | 106 | 58 | -48 | -45,3% |
| GARAGEHOUDERS & AANVERWANTE SECTOREN | 48 | 64 | 85 | 183 | 176 | 59 | 70 | 161 | 75 | 63 | 98 | 35 | 55,6% |
| DIENSTVERLENING AAN BEDRIJVEN | 344 | 624 | 808 | 736 | 389 | 800 | 698 | 527 | 592 | 424 | 749 | 325 | 76,7% |
| VERZEKERINGEN EN VERMOGENSBEHEER | 0 | 0 | 2 | 2 | 2 | 5 | 1 | 0 | 0 | 0 | 0 | 0 | 0,0% |
| SPORT & RECREATIE | 2 | 12 | 37 | 2 | 4 | 7 | 9 | 9 | 11 | 11 | 26 | 15 | 136,4% |
| IMMO | 9 | 10 | 33 | 87 | 97 | 31 | 61 | 45 | 26 | 12 | 85 | 73 | 608,3% |
| LAND- en BOSBOUW | 0 | 0 | 4 | 0 | 0 | 20 | 17 | 8 | 9 | 0 | 1 | 1 | 100,0% |
| VISSERIJ en AQUACULTUUR | 0 | 0 | 0 | 0 | 0 | 0 | 0 | 0 | 0 | 0 | 0 | 0 | 0,0% |
| VOEDINGSINDUSTRIE en VOEDINGSNIJVERHEID | 30 | 11 | 32 | 120 | 51 | 83 | 45 | 124 | 57 | 78 | 67 | -11 | -14,1% |
| TEXTIEL en LEDERINDUSTRIE | 1 | 24 | 4 | 17 | 10 | 67 | 9 | 15 | 159 | 5 | 17 | -12 | 240,0% |
| HOUTINDUSTRIE | 0 | 2 | 0 | 2 | 0 | 0 | 2 | 9 | 11 | 7 | 0 | -7 | -100,0% |
| PAPIERINDUSTRIE | 2 | 0 | 12 | 17 | 0 | 0 | 2 | 0 | 2 | 0 | 0 | 0 | 0,0% |
| DRUKKERIJEN, UITGEVERIJEN en MEDIA | 73 | 105 | 73 | 22 | 87 | 44 | 69 | 43 | 126 | 53 | 83 | 30 | 56,6% |
| CHEMISCHE- & KUNSTSTOFINDUSTRIE | 74 | 4 | 0 | 9 | 2 | 20 | 3 | 3 | 4 | 1 | 3 | -2 | 200,0% |
| BOUWMATERIALENINDUSTRIE | 0 | 0 | 0 | 0 | 0 | 2 | 2 | 2 | 0 | 5 | 18 | 13 | 260,0% |
| METAALINDUSTRIE | 28 | 9 | 73 | 15 | 60 | 53 | 17 | 16 | 72 | 11 | 19 | 8 | 72,7% |
| ELEKTROTECHNIEK, ELEKTRONICA & COMPUTERS | 11 | 46 | 10 | 0 | 42 | 0 | 8 | 2 | 0 | 2 | 17 | 15 | 750,0% |
| MACHINEBOUW | 19 | 2 | 11 | 5 | 0 | 3 | 7 | 1 | 0 | 0 | 0 | 0 | 0,0% |
| BOUW VAN VERVOERSTUIGEN EN COMPONENTEN | 0 | 0 | 0 | 0 | 0 | 9 | 0 | 4 | 0 | 0 | 0 | 0 | 0,0% |
| MEUBELINDUSTRIE | 2 | 0 | 0 | 4 | 0 | 0 | 22 | 1 | 0 | 3 | 0 | -3 | -100,0% |
| ANDERE INDUSTRIE | 0 | 2 | 4 | 5 | 2 | 0 | 2 | 4 | 2 | 11 | 1 | -10 | -90,9% |
| REPARATIE EN ONDERHOUD | 1 | 3 | 0 | 0 | 2 | 34 | 1 | 28 | 1 | 0 | 4 | 4 | 400,0% |
| ENERGIEPRODUCTIE | 0 | 0 | 2 | 0 | 0 | 0 | 0 | 0 | 0 | 5 | 2 | -3 | -60,0% |
| WATER- EN AFVALBEHANDELING, SANERING | 0 | 0 | 8 | 1 | 0 | 2 | 0 | 39 | 2 | 0 | 2 | -2 | 200,0% |
| VRIJE BEROEPEN (TOTAAL) | 15 | 32 | 17 | 22 | 30 | 22 | 27 | 34 | 34 | 29 | 8 | -21 | -72,4% |
| Medische beroepen | 0 | 0 | 4 | 2 | 2 | 4 | 0 | 29 | 7 | 7 | 1 | -6 | -85,7% |
| Juridische beroepen | 0 | 0 | 0 | 2 | 0 | 0 | 2 | 0 | 0 | 0 | 0 | 0 | 0,0% |
| Economische beroepen | 12 | 2 | 0 | 2 | 6 | 2 | 8 | 1 | 12 | 12 | 3 | -9 | -75,0% |
| Bouwtechnische beroepen | 3 | 30 | 13 | 16 | 22 | 16 | 17 | 4 | 15 | 10 | 4 | -6 | -60,0% |
| OVERHEID & ONDERWIJS | 0 | 2 | 18 | 21 | 2 | 2 | 2 | 118 | 3 | 2 | 5 | 3 | 150,0% |
| VERENIGINGEN (vakverenigingen, religieuze organisaties...) | 2 | 4 | 0 | 0 | 3 | 2 | 0 | 0 | 0 | 0 | 0 | 0 | 0,0% |
| ANDERE | 23 | 21 | 25 | 32 | 50 | 37 | 90 | 199 | 28 | 16 | 90 | 74 | 462,5% |
| ONVOLDOENDE GESPECIFIEERD (NACE KLEINER DAN 5 DIGITS) | 2 | 0 | 0 | 0 | 0 | 0 | 0 | 0 | 0 | 0 | 0 | 0 | 0,0% |
| ONBEKENDE ACTIVITEIT (GEEN NACE CODE) | 101 | 157 | 93 | 99 | 83 | 123 | 261 | 365 | 244 | 35 | 167 | 132 | 377,1% |

WALLONIË

| Aantal faillissementen Wallonië | januari-september | | | | | | | | | | | | 2017 vs 2016 | ±% |
|--|-------------------|------|------|------|------|------|------|------|------|------|------|-----|--------------------|----|
| | 2007 | 2008 | 2009 | 2010 | 2011 | 2012 | 2013 | 2014 | 2015 | 2016 | 2017 | | | |
| TOTAAL | 1579 | 1735 | 2044 | 2056 | 2246 | 2197 | 2464 | 2529 | 2306 | 1954 | 2053 | 99 | 5,1% | |
| HORECA | 271 | 329 | 333 | 362 | 430 | 444 | 493 | 467 | 429 | 393 | 470 | 77 | 19,6% | |
| REPARATIE VAN COMPUTERS EN CONSUMENTENARTIKELN | 2 | 5 | 4 | 6 | 9 | 8 | 8 | 11 | 5 | 11 | 8 | -3 | -27,3% | |
| OVERIGE PERSOONLIJKE DIENSTEN | 26 | 47 | 42 | 41 | 61 | 67 | 75 | 78 | 63 | 55 | 61 | 6 | 10,9% | |
| BOUW | 281 | 335 | 422 | 390 | 427 | 396 | 490 | 510 | 460 | 384 | 395 | 11 | 2,9% | |
| TRANSPORT | 67 | 68 | 95 | 90 | 99 | 89 | 92 | 80 | 82 | 52 | 59 | 7 | 13,5% | |
| KLEINHANDEL | 245 | 272 | 347 | 330 | 355 | 340 | 377 | 396 | 341 | 310 | 304 | -6 | -1,9% | |
| GROOTHANDEL | 120 | 98 | 120 | 115 | 120 | 107 | 106 | 122 | 110 | 80 | 76 | -4 | -5,0% | |
| HANDELSBEMIDDELING | 48 | 59 | 83 | 62 | 81 | 63 | 61 | 80 | 69 | 65 | 50 | -15 | -23,1% | |
| GARAGEHOUDERS & AANVERWANTE SECTOREN | 79 | 75 | 78 | 87 | 81 | 62 | 76 | 83 | 83 | 65 | 70 | 5 | 7,7% | |
| DIENSTVERLENING AAN BEDRIJVEN | 177 | 168 | 200 | 238 | 232 | 237 | 257 | 264 | 259 | 206 | 212 | 6 | 2,9% | |
| VERZEKERINGEN EN VERMOGENSBEHEER | 2 | 1 | 1 | 2 | 2 | 3 | 5 | 5 | 5 | 3 | 4 | 1 | 33,3% | |
| SPORT & RECREATIE | 16 | 13 | 22 | 19 | 17 | 11 | 13 | 23 | 27 | 11 | 17 | 6 | 54,5% | |
| IMMO | 13 | 15 | 24 | 37 | 17 | 38 | 32 | 30 | 33 | 28 | 43 | 15 | 53,6% | |
| LAND- en BOSBOUW | 14 | 21 | 17 | 25 | 22 | 17 | 23 | 17 | 24 | 17 | 17 | 0 | 0,0% | |
| VISSERIJ en AQUACULTUUR | 0 | 0 | 2 | 2 | 0 | 0 | 1 | 0 | 0 | 1 | 0 | -1 | -100,0% | |
| VOEDINGSINDUSTRIE en VOEDINGSNIJVERHEID | 27 | 23 | 29 | 25 | 25 | 34 | 40 | 25 | 23 | 20 | 22 | 2 | 10,0% | |
| TEXTIEL en LEDERINDUSTRIE | 6 | 4 | 6 | 5 | 8 | 6 | 4 | 9 | 6 | 3 | 4 | 1 | 33,3% | |
| HOUTINDUSTRIE | 4 | 9 | 12 | 7 | 10 | 6 | 3 | 9 | 4 | 4 | 11 | 7 | 175,0% | |
| PAPIERINDUSTRIE | 2 | 1 | 2 | 0 | 1 | 2 | 3 | 3 | 1 | 2 | 2 | 0 | 0,0% | |
| DRUKKERIJEN, UITGEVERIJEN en MEDIA | 13 | 13 | 29 | 21 | 32 | 20 | 32 | 30 | 21 | 21 | 15 | -6 | -28,6% | |
| CHEMISCHE- & KUNSTSTOFINDUSTRIE | 7 | 7 | 8 | 5 | 5 | 7 | 5 | 5 | 6 | 6 | 4 | -2 | -33,3% | |
| BOUWMATERIALENINDUSTRIE | 0 | 7 | 6 | 2 | 5 | 13 | 5 | 12 | 6 | 3 | 7 | 4 | 133,3% | |
| METALINDUSTRIE | 22 | 24 | 23 | 28 | 36 | 23 | 34 | 39 | 32 | 11 | 19 | 8 | 72,7% | |
| ELEKTROTECHNIEK, ELEKTRONICA & COMPUTERS | 2 | 3 | 11 | 3 | 6 | 5 | 12 | 2 | 5 | 3 | 7 | 4 | 133,3% | |
| MACHINEBOUW | 2 | 4 | 4 | 5 | 2 | 7 | 6 | 2 | 2 | 3 | 4 | 1 | 33,3% | |
| BOUW VAN VERVOERSTUIGEN EN COMPONENTEN | 3 | 0 | 1 | 2 | 0 | 2 | 1 | 2 | 4 | 3 | 2 | -1 | -33,3% | |
| MEUBELINDUSTRIE | 4 | 4 | 6 | 10 | 6 | 5 | 6 | 5 | 4 | 3 | 5 | 2 | 66,7% | |
| ANDERE INDUSTRIE | 6 | 3 | 2 | 4 | 4 | 6 | 6 | 3 | 3 | 6 | 5 | -1 | -16,7% | |
| REPARATIE EN ONDERHOUD | 2 | 1 | 0 | 3 | 1 | 3 | 4 | 8 | 10 | 3 | 8 | 5 | 166,7% | |
| ENERGIEPRODUCTIE | 1 | 0 | 0 | 0 | 0 | 0 | 0 | 1 | 1 | 1 | 0 | -1 | -100,0% | |
| WATER- EN AFVALBEHANDELING, SANERING | 3 | 5 | 5 | 3 | 2 | 2 | 4 | 2 | 3 | 4 | 5 | 1 | 25,0% | |
| VRIJE BEROEPEN (TOTAAL) | 23 | 22 | 26 | 26 | 33 | 25 | 25 | 26 | 49 | 27 | 28 | 1 | 3,7% | |
| Medische beroepen | 0 | 1 | 1 | 1 | 4 | 3 | 0 | 3 | 3 | 4 | 3 | -1 | -25,0% | |
| Juridische beroepen | 0 | 0 | 1 | 0 | 0 | 0 | 0 | 2 | 1 | 0 | 1 | 1 | 100,0% | |
| Economische beroepen | 10 | 6 | 9 | 5 | 6 | 8 | 7 | 5 | 11 | 3 | 2 | -1 | -33,3% | |
| Bouwtechnische beroepen | 13 | 15 | 15 | 20 | 23 | 14 | 18 | 16 | 34 | 20 | 22 | 2 | 10,0% | |
| OVERHEID & ONDERWIJS | 6 | 2 | 3 | 4 | 2 | 2 | 7 | 12 | 4 | 14 | 4 | -10 | -71,4% | |
| VERENIGINGEN (vakverenigingen, religieuze organisaties...) | 2 | 1 | 0 | 1 | 0 | 0 | 1 | 2 | 0 | 0 | 1 | 1 | 100,0% | |
| ANDERE | 17 | 11 | 10 | 17 | 18 | 21 | 19 | 23 | 8 | 18 | 13 | -5 | -27,8% | |
| ONVOLDOENDE GESPECIFIEERD (NACE KLEINER DAN 5 DIGITS) | 0 | 0 | 0 | 0 | 0 | 0 | 0 | 0 | 0 | 0 | 0 | 0 | 0,0% | |
| ONBEKENDE ACTIVITEIT (GEEN NACE CODE) | 66 | 85 | 71 | 79 | 97 | 126 | 138 | 143 | 124 | 118 | 101 | -17 | -14,4% | |

Potentieel jobverlies

Wallonië

januari-september

| | 2007 | 2008 | 2009 | 2010 | 2011 | 2012 | 2013 | 2014 | 2015 | 2016 | 2017 | 2017 vs 2016 | af |
|--|------|------|------|------|------|------|------|------|------|------|------|--------------|----------|
| TOTAAL | 3794 | 4729 | 5763 | 6436 | 5900 | 6031 | 5783 | 7078 | 5893 | 4218 | 5075 | 857 | 20,3% |
| HORECA | 235 | 527 | 564 | 642 | 608 | 760 | 744 | 745 | 716 | 572 | 801 | 229 | 40,0% |
| REPARATIE VAN COMPUTERS EN CONSUMENTENARTIKELLEN | 0 | 27 | 4 | 8 | 43 | 8 | 1 | 21 | 4 | 20 | 11 | -9 | -45,0% |
| OVERIGE PERSOONLIJKE DIENSTEN | 19 | 88 | 77 | 96 | 132 | 131 | 131 | 169 | 124 | 78 | 124 | 46 | 59,0% |
| BOUW | 1126 | 1485 | 1768 | 2164 | 1405 | 1207 | 1491 | 1471 | 1350 | 997 | 1012 | 15 | 1,5% |
| TRANSPORT | 182 | 263 | 231 | 359 | 485 | 374 | 263 | 181 | 246 | 151 | 192 | 41 | 27,2% |
| KLEINHANDEL | 587 | 619 | 563 | 551 | 483 | 485 | 567 | 720 | 713 | 473 | 539 | 66 | 14,0% |
| GROOTHANDEL | 241 | 312 | 346 | 213 | 212 | 429 | 312 | 499 | 532 | 146 | 107 | -39 | -26,7% |
| HANDELSBEMIDDELING | 27 | 86 | 96 | 85 | 122 | 50 | 109 | 88 | 90 | 133 | 46 | -87 | -65,4% |
| GARAGEHOUDERS & AANVERWANTE SECTOREN | 61 | 90 | 233 | 169 | 92 | 112 | 167 | 203 | 172 | 145 | 106 | -39 | -26,9% |
| DIENSTVERLENING AAN BEDRIJVEN | 336 | 322 | 451 | 602 | 552 | 442 | 679 | 641 | 649 | 369 | 447 | 78 | 21,1% |
| VERZEKERINGEN EN VERMOGENSBEHEER | 1 | 0 | 0 | 1 | 1 | 0 | 4 | 4 | 8 | 1 | 0 | -1 | -100,0% |
| SPORT & RECREATIE | 20 | 22 | 25 | 40 | 24 | 9 | 6 | 16 | 88 | 248 | 14 | -234 | -94,4% |
| IMMO | 5 | 10 | 37 | 72 | 19 | 40 | 72 | 24 | 50 | 34 | 63 | 29 | 85,3% |
| LAND- en BOSBOUW | 2 | 17 | 25 | 22 | 32 | 15 | 12 | 25 | 50 | 37 | 12 | -25 | -67,6% |
| VISSERIJ en AQUACULTUUR | 0 | 0 | 13 | 2 | 0 | 0 | 0 | 0 | 0 | 2 | 0 | -2 | -100,0% |
| VOEDINGSINDUSTRIE en VOEDINGSNIJVERHEID | 84 | 163 | 128 | 141 | 109 | 144 | 121 | 100 | 46 | 47 | 111 | 64 | 136,2% |
| TEXTIEL en LEDERINDUSTRIE | 333 | 24 | 15 | 90 | 18 | 7 | 67 | 148 | 23 | 3 | 6 | 3 | 100,0% |
| HOUTINDUSTRIE | 38 | 39 | 12 | 5 | 29 | 7 | 0 | 152 | 20 | 14 | 5 | -9 | -64,3% |
| PAPIERINDUSTRIE | 27 | 0 | 182 | 0 | 9 | 3 | 33 | 15 | 2 | 3 | 409 | 406 | 1353,3% |
| DRUKKERIJEN, UITGEVERIJEN en MEDIA | 39 | 26 | 119 | 117 | 63 | 63 | 75 | 43 | 88 | 51 | 22 | -29 | -56,9% |
| CHEMISCHE- & KUNSTSTOFINDUSTRIE | 17 | 29 | 37 | 4 | 45 | 381 | 11 | 23 | 87 | 6 | 7 | 1 | 16,7% |
| BOUWMATERIALENINDUSTRIE | 0 | 110 | 314 | 23 | 48 | 465 | 3 | 28 | 8 | 2 | 307 | 305 | 15250,0% |
| METAALINDUSTRIE | 140 | 228 | 208 | 404 | 408 | 81 | 188 | 727 | 160 | 131 | 38 | -93 | -71,0% |
| ELEKTROTECHNIEK, ELEKTRONICA & COMPUTERS | 46 | 4 | 76 | 226 | 25 | 5 | 86 | 2 | 17 | 18 | 38 | 20 | 111,1% |
| MACHINEBOUW | 0 | 28 | 23 | 79 | 2 | 109 | 42 | 8 | 26 | 7 | 12 | 5 | 71,4% |
| BOUW VAN VERVOERSTUIGEN EN COMPONENTEN | 14 | 0 | 2 | 16 | 0 | 3 | 3 | 140 | 2 | 3 | 2 | -1 | -33,3% |
| MEUBELINDUSTRIE | 3 | 12 | 15 | 24 | 35 | 34 | 9 | 5 | 5 | 2 | 8 | 6 | 300,0% |
| ANDERE INDUSTRIE | 0 | 7 | 3 | 7 | 32 | 8 | 44 | 5 | 39 | 8 | 8 | 0 | 0,0% |
| REPARATIE EN ONDERHOUD | 19 | 0 | 0 | 2 | 0 | 37 | 2 | 44 | 16 | 15 | 27 | 12 | 80,0% |
| ENERGIEPRODUCTIE | 4 | 0 | 0 | 0 | 0 | 0 | 0 | 1 | 0 | 0 | 0 | 0 | 0,0% |
| WATER- EN AFVALBEHANDELING, SANERING | 2 | 4 | 2 | 5 | 7 | 2 | 3 | 2 | 3 | 65 | 14 | -51 | -78,5% |
| VRJJE BEROEPEN (TOTAAL) | 14 | 46 | 92 | 33 | 168 | 46 | 15 | 62 | 111 | 38 | 217 | 179 | 471,1% |
| Medische beroepen | 0 | 2 | 2 | 2 | 2 | 0 | 0 | 4 | 6 | 19 | 39 | 20 | 105,3% |
| Juridische beroepen | 0 | 0 | 0 | 0 | 0 | 0 | 0 | 4 | 0 | 0 | 0 | 0 | 0,0% |
| Economische beroepen | 6 | 4 | 11 | 3 | 110 | 0 | 6 | 6 | 17 | 0 | 0 | 0 | 0,0% |
| Bouwtechnische beroepen | 8 | 40 | 79 | 28 | 56 | 46 | 9 | 48 | 88 | 19 | 178 | 159 | 836,8% |
| OVERHEID & ONDERWIJS | 24 | 4 | 2 | 2 | 2 | 0 | 10 | 13 | 5 | 12 | 36 | 24 | 200,0% |
| VERENIGINGEN (vakverenigingen, religieuze organisaties...) | 1 | 0 | 0 | 2 | 0 | 0 | 1 | 13 | 0 | 0 | 2 | 2 | 200,0% |
| ANDERE | 11 | 10 | 18 | 128 | 15 | 70 | 28 | 225 | 22 | 39 | 45 | 6 | 15,4% |
| ONVOLDOENDE GESPECIFIEERD (NACE KLEINER DAN 5 DIGITS) | 0 | 0 | 0 | 0 | 0 | 0 | 0 | 0 | 0 | 0 | 0 | 0 | 0,0% |
| ONBEKENDE ACTIVITEIT (GEEN NACE CODE) | 136 | 127 | 82 | 102 | 243 | 504 | 484 | 515 | 421 | 348 | 287 | -61 | -17,5% |

WEST-VLAANDEREN

| Aantal faillissementen West-Vlaanderen | januari-september | | | | | | | | | | | 2017 vs 2016 | # |
|--|-------------------|------|------|------|------|------|------|------|------|------|------|--------------------|---------|
| | 2007 | 2008 | 2009 | 2010 | 2011 | 2012 | 2013 | 2014 | 2015 | 2016 | 2017 | | |
| TOTAAL | 490 | 508 | 619 | 607 | 604 | 627 | 733 | 729 | 642 | 640 | 596 | -44 | -6,9% |
| HORECA | 129 | 122 | 156 | 138 | 168 | 142 | 152 | 133 | 108 | 171 | 127 | -44 | -25,7% |
| REPARATIE VAN COMPUTERS EN CONSUMENTENARTIKELN | 1 | 1 | 2 | 5 | 1 | 2 | 2 | 1 | 3 | 2 | 1 | -1 | -50,0% |
| OVERIGE PERSOONLIJKE DIENSTEN | 3 | 7 | 13 | 9 | 15 | 11 | 14 | 9 | 12 | 19 | 12 | -7 | -36,8% |
| BOUW | 71 | 76 | 82 | 94 | 79 | 104 | 130 | 145 | 121 | 102 | 95 | -7 | -6,9% |
| TRANSPORT | 25 | 29 | 30 | 28 | 35 | 34 | 39 | 27 | 30 | 28 | 28 | 0 | 0,0% |
| KLEINHANDEL | 58 | 64 | 83 | 65 | 76 | 68 | 101 | 70 | 74 | 65 | 87 | 22 | 33,8% |
| GROOTHANDEL | 45 | 46 | 51 | 40 | 30 | 33 | 32 | 34 | 24 | 17 | 22 | 5 | 29,4% |
| HANDELSBEMIDDELING | 17 | 17 | 24 | 26 | 18 | 17 | 19 | 35 | 21 | 12 | 14 | 2 | 16,7% |
| GARAGEHOUDERS & AANVERWANTE SECTOREN | 10 | 9 | 10 | 23 | 13 | 21 | 20 | 10 | 20 | 17 | 12 | -5 | -29,4% |
| DIENSTVERLENING AAN BEDRIJVEN | 42 | 49 | 49 | 58 | 54 | 49 | 70 | 88 | 70 | 70 | 74 | 4 | 5,7% |
| VERZEKERINGEN EN VERMOGENSBEHEER | 1 | 0 | 0 | 1 | 0 | 1 | 1 | 2 | 1 | 0 | 0 | 0 | 0,0% |
| SPORT & RECREATIE | 3 | 3 | 4 | 4 | 6 | 7 | 8 | 7 | 6 | 5 | 4 | -1 | -20,0% |
| IMMO | 11 | 5 | 11 | 6 | 9 | 7 | 8 | 11 | 12 | 20 | 9 | -11 | -55,0% |
| LAND- en BOSBOUW | 6 | 7 | 3 | 4 | 6 | 8 | 4 | 3 | 9 | 4 | 0 | -4 | -100,0% |
| VISSERIJ en AQUACULTUUR | 2 | 4 | 1 | 3 | 0 | 1 | 3 | 3 | 2 | 0 | 0 | 0 | 0,0% |
| VOEDINGSINDUSTRIE en VOEDINGSNIJVERHEID | 2 | 7 | 6 | 8 | 8 | 6 | 8 | 8 | 6 | 3 | 4 | 1 | 33,3% |
| TEXTIEL en LEDERINDUSTRIE | 10 | 5 | 11 | 6 | 3 | 4 | 0 | 4 | 2 | 1 | 2 | 1 | 100,0% |
| HOUTINDUSTRIE | 2 | 2 | 1 | 1 | 1 | 0 | 4 | 1 | 6 | 1 | 0 | -1 | -100,0% |
| PAPIERINDUSTRIE | 0 | 0 | 1 | 0 | 0 | 0 | 1 | 0 | 0 | 0 | 0 | 0 | 0,0% |
| DRUKKERIJEN, UITGEVERIJEN en MEDIA | 3 | 3 | 4 | 8 | 5 | 7 | 6 | 4 | 4 | 4 | 5 | 1 | 25,0% |
| CHEMISCHE- & KUNSTSTOFINDUSTRIE | 0 | 3 | 1 | 2 | 0 | 0 | 1 | 1 | 1 | 0 | 2 | 2 | 200,0% |
| BOUWMATERIALENINDUSTRIE | 0 | 2 | 4 | 1 | 2 | 2 | 1 | 3 | 1 | 1 | 3 | 2 | 200,0% |
| METAALINDUSTRIE | 2 | 6 | 8 | 6 | 4 | 13 | 18 | 12 | 6 | 4 | 6 | 2 | 50,0% |
| ELEKTROTECHNIEK, ELEKTRONICA & COMPUTERS | 0 | 0 | 0 | 2 | 1 | 3 | 2 | 4 | 0 | 2 | 0 | -2 | -100,0% |
| MACHINEBOUW | 4 | 0 | 3 | 3 | 2 | 0 | 1 | 4 | 2 | 2 | 0 | -2 | -100,0% |
| BOUW VAN VERVOERSTUIGEN EN COMPONENTEN | 0 | 0 | 1 | 0 | 1 | 0 | 1 | 1 | 1 | 0 | 0 | 0 | 0,0% |
| MEUBELINDUSTRIE | 1 | 1 | 4 | 1 | 3 | 3 | 2 | 3 | 2 | 2 | 3 | 1 | 50,0% |
| ANDERE INDUSTRIE | 1 | 1 | 2 | 3 | 0 | 2 | 1 | 0 | 2 | 1 | 1 | 0 | 0,0% |
| REPARATIE EN ONDERHOUD | 0 | 2 | 3 | 2 | 2 | 3 | 4 | 4 | 2 | 1 | 2 | 1 | 100,0% |
| ENERGIEPRODUCTIE | 0 | 1 | 0 | 0 | 0 | 0 | 1 | 2 | 3 | 0 | 1 | 1 | 100,0% |
| WATER- EN AFVALBEHANDELING, SANERING | 0 | 3 | 2 | 2 | 1 | 3 | 0 | 0 | 2 | 1 | 1 | 0 | 0,0% |
| VRIJE BEROEPEN (TOTAAL) | 6 | 8 | 7 | 5 | 9 | 6 | 18 | 8 | 10 | 7 | 7 | 0 | 0,0% |
| Medische beroepen | 0 | 0 | 0 | 0 | 2 | 1 | 3 | 0 | 0 | 3 | 0 | -3 | -100,0% |
| Juridische beroepen | 0 | 0 | 0 | 0 | 0 | 2 | 0 | 0 | 1 | 0 | 0 | 0 | 0,0% |
| Economische beroepen | 1 | 1 | 2 | 2 | 3 | 1 | 1 | 3 | 0 | 0 | 2 | 2 | 200,0% |
| Bouwtechnische beroepen | 5 | 7 | 5 | 3 | 4 | 2 | 14 | 5 | 9 | 4 | 5 | 1 | 25,0% |
| OVERHEID & ONDERWIJS | 0 | 0 | 1 | 0 | 2 | 0 | 3 | 1 | 5 | 1 | 1 | 0 | 0,0% |
| VERENIGINGEN (vakverenigingen, religieuze organisaties...) | 0 | 0 | 0 | 0 | 0 | 0 | 0 | 1 | 0 | 0 | 0 | 0 | 0,0% |
| ANDERE | 1 | 2 | 1 | 4 | 1 | 6 | 1 | 8 | 2 | 8 | 4 | -4 | -50,0% |
| ONVOLDOENDE GESPECIFIEERD (NACE KLEINER DAN 5 DIGITS) | 0 | 0 | 0 | 0 | 0 | 0 | 0 | 0 | 0 | 0 | 0 | 0 | 0,0% |
| ONBEKENDE ACTIVITEIT (GEEN NACE CODE) | 34 | 23 | 40 | 49 | 49 | 64 | 57 | 82 | 72 | 69 | 69 | 0 | 0,0% |

Potentieel jobverlies

West-Vlaanderen

| | januari-september | | | | | | | | | | | 2017 vs 2016 | aP |
|--|-------------------|------|------|------|------|------|------|------|------|------|------|--------------------|---------|
| | 2007 | 2008 | 2009 | 2010 | 2011 | 2012 | 2013 | 2014 | 2015 | 2016 | 2017 | | |
| TOTAAL | 1193 | 1853 | 1927 | 1085 | 974 | 983 | 1544 | 1595 | 977 | 1135 | 1293 | 159 | 13,9% |
| HORECA | 98 | 210 | 251 | 226 | 200 | 137 | 265 | 181 | 176 | 363 | 216 | -147 | -40,5% |
| REPARATIE VAN COMPUTERS EN CONSUMENTENARTIKELN | 0 | 0 | 7 | 0 | 0 | 2 | 0 | 0 | 0 | 25 | 0 | -25 | -100,0% |
| OVERIGE PERSOONLIJKE DIENSTEN | 14 | 15 | 6 | 29 | 45 | 34 | 10 | 4 | 11 | 17 | 8 | -9 | -52,9% |
| BOUW | 91 | 197 | 85 | 165 | 92 | 143 | 232 | 589 | 263 | 193 | 510 | 317 | 164,2% |
| TRANSPORT | 54 | 118 | 114 | 156 | 109 | 34 | 103 | 70 | 54 | 39 | 61 | 22 | 56,4% |
| KLEINHANDEL | 26 | 73 | 78 | 76 | 84 | 59 | 131 | 86 | 67 | 64 | 119 | 55 | 85,9% |
| GROOTHANDEL | 67 | 73 | 189 | 93 | 99 | 173 | 71 | 59 | 48 | 15 | 85 | 70 | 466,7% |
| HANDELSBEMIDDELING | 13 | 119 | 19 | 13 | 10 | 25 | 7 | 11 | 9 | 10 | 9 | -1 | -10,0% |
| GARAGEHOUDERS & AANVERWANTE SECTOREN | 9 | 21 | 8 | 20 | 28 | 17 | 29 | 5 | 10 | 23 | 14 | -9 | -39,1% |
| DIENSTVERLENING AAN BEDRIJVEN | 24 | 65 | 136 | 53 | 124 | 57 | 97 | 99 | 54 | 72 | 84 | 12 | 16,7% |
| VERZEKERINGEN EN VERMOGENSBEHEER | 2 | 0 | 0 | 0 | 0 | 0 | 0 | 2 | 0 | 0 | 0 | 0 | 0,0% |
| SPORT & RECREATIE | 0 | 4 | 13 | 7 | 6 | 5 | 6 | 22 | 13 | 10 | 6 | -4 | -40,0% |
| IMMO | 7 | 2 | 12 | 6 | 4 | 8 | 62 | 59 | 9 | 24 | 11 | -13 | -54,2% |
| LAND- en BOSBOUW | 13 | 17 | 7 | 8 | 0 | 17 | 4 | 2 | 6 | 4 | 0 | -4 | -100,0% |
| VISSERIJ en AQUACULTUUR | 7 | 35 | 2 | 16 | 0 | 4 | 9 | 5 | 5 | 0 | 0 | 0 | 0,0% |
| VOEDINGSINDUSTRIE en VOEDINGSNIJVERHEID | 0 | 20 | 16 | 10 | 47 | 3 | 11 | 38 | 15 | 2 | 6 | -4 | 200,0% |
| TEXTIEL en LEDERINDUSTRIE | 676 | 14 | 240 | 42 | 11 | 30 | 0 | 5 | 38 | 7 | 3 | -4 | -57,1% |
| HOUTINDUSTRIE | 8 | 1 | 0 | 0 | 0 | 0 | 16 | 0 | 39 | 131 | 0 | -131 | -100,0% |
| PAPIERINDUSTRIE | 0 | 0 | 2 | 0 | 0 | 0 | 141 | 0 | 0 | 0 | 0 | 0 | 0,0% |
| DRUKKERIJEN, UITGEVERIJEN en MEDIA | 2 | 0 | 0 | 11 | 10 | 87 | 38 | 4 | 5 | 2 | 41 | 39 | 1950,0% |
| CHEMISCHE- & KUNSTSTOFINDUSTRIE | 0 | 20 | 0 | 4 | 0 | 0 | 0 | 0 | 0 | 0 | 32 | 32 | 3200,0% |
| BOUWMATERIALENINDUSTRIE | 0 | 2 | 4 | 0 | 0 | 42 | 2 | 3 | 0 | 62 | 8 | -54 | -87,1% |
| METAALINDUSTRIE | 4 | 15 | 35 | 35 | 9 | 44 | 215 | 96 | 25 | 6 | 47 | 41 | 683,3% |
| ELEKTROTECHNIEK, ELEKTRONICA & COMPUTERS | 0 | 0 | 0 | 59 | 2 | 3 | 8 | 14 | 0 | 11 | 0 | -11 | -100,0% |
| MACHINEBOUW | 4 | 0 | 15 | 18 | 0 | 0 | 0 | 75 | 54 | 0 | 0 | 0 | 0,0% |
| BOUW VAN VERVOERSTUIGEN EN COMPONENTEN | 0 | 0 | 2 | 0 | 0 | 0 | 2 | 0 | 0 | 0 | 0 | 0 | 0,0% |
| MEUBELINDUSTRIE | 4 | 4 | 42 | 0 | 7 | 27 | 6 | 12 | 3 | 0 | 6 | 6 | 600,0% |
| ANDERE INDUSTRIE | 0 | 0 | 4 | 3 | 0 | 0 | 0 | 0 | 0 | 2 | 9 | 7 | 350,0% |
| REPARATIE EN ONDERHOUD | 0 | 19 | 5 | 2 | 2 | 0 | 7 | 5 | 1 | 0 | 2 | 2 | 200,0% |
| ENERGIEPRODUCTIE | 0 | 2 | 0 | 0 | 0 | 0 | 0 | 0 | 0 | 0 | 0 | 0 | 0,0% |
| WATER- EN AFVALBEHANDELING, SANERING | 0 | 10 | 3 | 3 | 0 | 1 | 0 | 0 | 0 | 8 | 1 | -7 | -87,5% |
| VRIJE BEROEPEN (TOTAAL) | 0 | 13 | 11 | 14 | 0 | 9 | 15 | 5 | 8 | 22 | 4 | -18 | -81,8% |
| Medische beroepen | 0 | 0 | 0 | 0 | 0 | 0 | 3 | 0 | 0 | 20 | 0 | -20 | -100,0% |
| Juridische beroepen | 0 | 0 | 0 | 0 | 0 | 2 | 0 | 0 | 2 | 0 | 0 | 0 | 0,0% |
| Economische beroepen | 0 | 0 | 0 | 1 | 0 | 0 | 2 | 2 | 0 | 0 | 0 | 0 | 0,0% |
| Bouwtechnische beroepen | 0 | 13 | 11 | 13 | 0 | 7 | 10 | 3 | 6 | 2 | 4 | 2 | 100,0% |
| OVERHEID & ONDERWIJS | 0 | 0 | 0 | 0 | 0 | 0 | 0 | 0 | 10 | 0 | 0 | 0 | 0,0% |
| VERENIGINGEN (vakverenigingen, religieuze organisaties...) | 0 | 0 | 0 | 0 | 0 | 0 | 0 | 0 | 0 | 0 | 0 | 0 | 0,0% |
| ANDERE | 0 | 0 | 0 | 16 | 0 | 7 | 2 | 5 | 0 | 10 | 2 | -8 | -80,0% |
| ONVOLDOENDE GESPECIFIEERD (NACE KLEINER DAN 5 DIGITS) | 0 | 0 | 0 | 0 | 0 | 0 | 0 | 0 | 0 | 0 | 0 | 0 | 0,0% |
| ONBEKENDE ACTIVITEIT (GEEN NACE CODE) | 10 | 284 | 21 | 0 | 19 | 15 | 55 | 139 | 54 | 13 | 9 | -4 | -30,8% |

OOST-VLAANDEREN

| Aantal faillissementen Oost-Vlaanderen | januari-september | | | | | | | | | | | 2017 vs 2016 | ±% |
|--|-------------------|------|------|------|------|------|------|------|------|------|------|--------------------|---------|
| | 2007 | 2008 | 2009 | 2010 | 2011 | 2012 | 2013 | 2014 | 2015 | 2016 | 2017 | | |
| TOTAAL | 630 | 682 | 741 | 842 | 764 | 911 | 984 | 847 | 793 | 871 | 974 | 103 | 11,8% |
| HORECA | 138 | 118 | 137 | 146 | 153 | 164 | 176 | 157 | 145 | 147 | 185 | 38 | 25,9% |
| REPARATIE VAN COMPUTERS EN CONSUMENTENARTIKEL EN | 2 | 3 | 1 | 4 | 1 | 3 | 5 | 1 | 1 | 1 | 5 | 4 | 400,0% |
| OVERIGE PERSOONLIJKE DIENSTEN | 10 | 11 | 10 | 29 | 14 | 20 | 28 | 25 | 17 | 23 | 20 | -3 | -13,0% |
| BOUW | 92 | 117 | 137 | 138 | 131 | 175 | 197 | 180 | 160 | 181 | 177 | -4 | -2,2% |
| TRANSPORT | 38 | 39 | 53 | 48 | 46 | 54 | 35 | 30 | 46 | 26 | 44 | 18 | 69,2% |
| KLEINHANDEL | 64 | 67 | 69 | 102 | 79 | 86 | 81 | 75 | 71 | 89 | 81 | -8 | -9,0% |
| GROOTHANDEL | 57 | 56 | 50 | 50 | 49 | 57 | 58 | 47 | 39 | 55 | 37 | -18 | -32,7% |
| HANDELSBEMIDDELING | 19 | 22 | 22 | 33 | 14 | 23 | 35 | 16 | 18 | 12 | 29 | 17 | 141,7% |
| GARAGEHOUDERS & AANVERWANTE SECTOREN | 16 | 23 | 16 | 18 | 11 | 18 | 19 | 18 | 21 | 19 | 18 | -1 | -5,3% |
| DIENSTVERLENING AAN BEDRIJVEN | 66 | 83 | 80 | 105 | 101 | 119 | 125 | 112 | 93 | 106 | 130 | 24 | 22,6% |
| VERZEKERINGEN EN VERMOGENSBEHEER | 1 | 2 | 0 | 0 | 1 | 0 | 1 | 1 | 1 | 2 | 3 | 1 | 50,0% |
| SPORT & RECREATIE | 5 | 5 | 8 | 6 | 11 | 3 | 9 | 7 | 6 | 2 | 11 | 9 | 450,0% |
| IMMO | 10 | 10 | 14 | 11 | 8 | 12 | 9 | 14 | 13 | 15 | 10 | -5 | -33,3% |
| LAND- en BOSBOUW | 7 | 10 | 10 | 6 | 6 | 11 | 12 | 4 | 7 | 14 | 3 | -11 | -78,6% |
| VISSERIJ en AQUACULTUUR | 0 | 0 | 0 | 0 | 1 | 0 | 1 | 0 | 0 | 0 | 0 | 0 | 0,0% |
| VOEDINGSINDUSTRIE en VOEDINGSNIJVERHEID | 6 | 18 | 12 | 15 | 14 | 9 | 23 | 9 | 13 | 9 | 13 | 4 | 44,4% |
| TEXTIEL en LEDERINDUSTRIE | 5 | 5 | 8 | 5 | 1 | 5 | 6 | 3 | 3 | 6 | 3 | -3 | -50,0% |
| HOUTINDUSTRIE | 0 | 1 | 1 | 3 | 1 | 2 | 4 | 5 | 2 | 2 | 3 | 1 | 50,0% |
| PAPIERINDUSTRIE | 0 | 0 | 3 | 1 | 1 | 3 | 1 | 1 | 0 | 1 | 0 | -1 | -100,0% |
| DRUKKERIJEN, UITGEVERIJEN en MEDIA | 12 | 7 | 6 | 7 | 11 | 8 | 13 | 4 | 6 | 5 | 4 | -1 | -20,0% |
| CHEMISCHE- & KUNSTSTOFINDUSTRIE | 4 | 4 | 4 | 3 | 3 | 3 | 5 | 4 | 0 | 2 | 0 | -2 | -100,0% |
| BOUWMATERIALENINDUSTRIE | 3 | 1 | 4 | 1 | 2 | 2 | 1 | 0 | 5 | 1 | 1 | 0 | 0,0% |
| METAALINDUSTRIE | 9 | 6 | 6 | 4 | 7 | 9 | 10 | 6 | 9 | 10 | 7 | -3 | -30,0% |
| ELEKTROTECHNIEK, ELEKTRONICA & COMPUTERS | 0 | 0 | 2 | 2 | 0 | 4 | 2 | 3 | 1 | 0 | 0 | 0 | 0,0% |
| MACHINEBOUW | 1 | 4 | 3 | 1 | 3 | 1 | 0 | 5 | 1 | 2 | 1 | -1 | -50,0% |
| BOUW VAN VERVOERSTUIGEN EN COMPONENTEN | 0 | 1 | 0 | 1 | 0 | 2 | 0 | 0 | 1 | 0 | 0 | 0 | 0,0% |
| MEUBELINDUSTRIE | 2 | 2 | 0 | 6 | 3 | 6 | 1 | 2 | 2 | 2 | 4 | 2 | 100,0% |
| ANDERE INDUSTRIE | 1 | 1 | 0 | 4 | 2 | 1 | 1 | 0 | 3 | 0 | 1 | 1 | 100,0% |
| REPARATIE EN ONDERHOUD | 2 | 2 | 1 | 2 | 1 | 0 | 3 | 3 | 3 | 1 | 4 | 3 | 300,0% |
| ENERGIEPRODUCTIE | 0 | 0 | 0 | 0 | 0 | 0 | 0 | 1 | 1 | 0 | 0 | 0 | 0,0% |
| WATER- EN AFVALBEHANDELING, SANERING | 0 | 1 | 4 | 3 | 0 | 0 | 1 | 0 | 0 | 2 | 0 | -2 | -100,0% |
| VRIJE BEROEPEN (TOTAAL) | 13 | 11 | 7 | 8 | 12 | 10 | 6 | 14 | 11 | 7 | 14 | 7 | 100,0% |
| Medische beroepen | 0 | 1 | 2 | 3 | 0 | 1 | 0 | 1 | 0 | 3 | 2 | -1 | -33,3% |
| Juridische beroepen | 1 | 0 | 0 | 0 | 1 | 0 | 0 | 1 | 1 | 0 | 2 | 2 | 200,0% |
| Economische beroepen | 8 | 4 | 1 | 1 | 4 | 4 | 1 | 2 | 3 | 0 | 1 | 1 | 100,0% |
| Bouwtechnische beroepen | 4 | 6 | 4 | 4 | 7 | 5 | 5 | 10 | 7 | 4 | 9 | 5 | 125,0% |
| OVERHEID & ONDERWIJS | 2 | 0 | 0 | 0 | 3 | 3 | 1 | 2 | 0 | 1 | 1 | 0 | 0,0% |
| VERENIGINGEN (vakverenigingen, religieuze organisaties...) | 0 | 0 | 0 | 0 | 0 | 0 | 0 | 0 | 0 | 0 | 0 | 0 | 0,0% |
| ANDERE | 7 | 6 | 7 | 7 | 3 | 4 | 6 | 8 | 8 | 8 | 9 | 1 | 12,5% |
| ONVOLDOENDE GESPECIFIEERD (NACE KLEINER DAN 5 DIGITS) | 0 | 0 | 0 | 0 | 0 | 0 | 0 | 0 | 0 | 0 | 0 | 0 | 0,0% |
| ONBEKENDE ACTIVITEIT (GEEN NACE CODE) | 38 | 46 | 66 | 73 | 71 | 94 | 109 | 90 | 86 | 120 | 156 | 36 | 30,0% |

Potentieel jobverlies

Oost-Vlaanderen

januari-september

| | 2007 | 2008 | 2009 | 2010 | 2011 | 2012 | 2013 | 2014 | 2015 | 2016 | 2017 | 2017 vs 2016 | % |
|--|------|------|------|------|------|------|------|------|------|------|------|--------------|---------|
| TOTAAL | 914 | 1319 | 1805 | 1688 | 1579 | 2117 | 1951 | 1404 | 1627 | 1901 | 1756 | -145 | -7,6% |
| HORECA | 133 | 128 | 287 | 169 | 160 | 168 | 295 | 177 | 208 | 258 | 271 | 13 | 5,0% |
| REPARATIE VAN COMPUTERS EN CONSUMENTENARTIKELN | 3 | 92 | 0 | 4 | 0 | 35 | 0 | 0 | 4 | 0 | 12 | 12 | 1200,0% |
| OVERIGE PERSOONLIJKE DIENSTEN | 5 | 64 | 5 | 33 | 84 | 21 | 27 | 87 | 20 | 114 | 25 | -89 | -78,1% |
| BOUW | 178 | 231 | 513 | 271 | 208 | 373 | 476 | 478 | 520 | 587 | 646 | 59 | 10,1% |
| TRANSPORT | 30 | 86 | 145 | 202 | 189 | 104 | 76 | 82 | 105 | 34 | 76 | 42 | 123,5% |
| KLEINHANDEL | 81 | 90 | 105 | 147 | 100 | 110 | 325 | 86 | 95 | 160 | 77 | -83 | -51,9% |
| GROOTHANDEL | 61 | 144 | 80 | 97 | 74 | 135 | 136 | 85 | 86 | 141 | 32 | -109 | -77,3% |
| HANDELSBEMIDDELING | 8 | 15 | 16 | 21 | 5 | 21 | 11 | 11 | 7 | 84 | 20 | -64 | -76,2% |
| GARAGEHOUDERS & AANVERWANTE SECTOREN | 5 | 24 | 37 | 25 | 17 | 24 | 23 | 18 | 29 | 22 | 31 | 9 | 40,9% |
| DIENSTVERLENING AAN BEDRIJVEN | 63 | 123 | 150 | 211 | 201 | 326 | 161 | 119 | 93 | 148 | 353 | 205 | 138,5% |
| VERZEKERINGEN EN VERMOGENSBEHEER | 0 | 2 | 0 | 0 | 0 | 0 | 0 | 4 | 0 | 0 | 2 | 2 | 200,0% |
| SPORT & RECREATIE | 4 | 16 | 9 | 9 | 15 | 2 | 18 | 0 | 3 | 0 | 4 | 4 | 400,0% |
| IMMO | 10 | 2 | 13 | 11 | 4 | 8 | 6 | 15 | 48 | 161 | 6 | -155 | -96,3% |
| LAND- en BOSBOUW | 38 | 12 | 8 | 19 | 18 | 29 | 57 | 0 | 53 | 7 | 7 | 0 | 0,0% |
| VISSERIJ en AQUACULTUUR | 0 | 0 | 0 | 0 | 2 | 0 | 2 | 0 | 0 | 0 | 0 | 0 | 0,0% |
| VOEDINGSINDUSTRIE en VOEDINGSNUIVERHEID | 24 | 81 | 41 | 92 | 67 | 30 | 107 | 59 | 35 | 16 | 32 | 16 | 100,0% |
| TEXTIEL en LEDERINDUSTRIE | 6 | 38 | 71 | 34 | 0 | 500 | 76 | 11 | 46 | 51 | 17 | -34 | -66,7% |
| HOUTINDUSTRIE | 0 | 2 | 0 | 0 | 0 | 3 | 24 | 6 | 3 | 0 | 13 | 13 | 1300,0% |
| PAPIERINDUSTRIE | 0 | 0 | 32 | 0 | 4 | 2 | 2 | 2 | 0 | 21 | 0 | -21 | -100,0% |
| DRUKKERIJEN, UITGEVERIJEN en MEDIA | 33 | 38 | 40 | 11 | 13 | 62 | 45 | 4 | 5 | 4 | 7 | 3 | 75,0% |
| CHEMISCHE- & KUNSTSTOFINDUSTRIE | 18 | 28 | 170 | 184 | 114 | 43 | 20 | 25 | 0 | 0 | 0 | 0 | 0,0% |
| BOUWMATERIALENINDUSTRIE | 15 | 2 | 4 | 2 | 4 | 11 | 2 | 0 | 32 | 0 | 3 | 3 | 300,0% |
| METAALINDUSTRIE | 121 | 19 | 5 | 18 | 18 | 72 | 34 | 9 | 179 | 57 | 32 | -25 | -43,9% |
| ELEKTROTECHNIEK, ELEKTRONICA & COMPUTERS | 0 | 0 | 2 | 20 | 0 | 2 | 0 | 3 | 0 | 0 | 0 | 0 | 0,0% |
| MACHINEBOUW | 0 | 8 | 4 | 0 | 0 | 0 | 0 | 67 | 1 | 3 | 2 | -1 | -33,3% |
| BOUW VAN VERVOERSTUIGEN EN COMPONENTEN | 0 | 6 | 0 | 2 | 0 | 3 | 0 | 0 | 0 | 0 | 0 | 0 | 0,0% |
| MEUBELINDUSTRIE | 10 | 0 | 0 | 64 | 15 | 16 | 2 | 6 | 4 | 20 | 44 | 24 | 120,0% |
| ANDERE INDUSTRIE | 0 | 0 | 0 | 2 | 0 | 0 | 1 | 0 | 2 | 0 | 0 | 0 | 0,0% |
| REPARATIE EN ONDERHOUD | 15 | 3 | 12 | 9 | 1 | 0 | 4 | 0 | 0 | 0 | 5 | 5 | 500,0% |
| ENERGIEPRODUCTIE | 0 | 0 | 0 | 0 | 0 | 0 | 0 | 1 | 1 | 0 | 0 | 0 | 0,0% |
| WATER- EN AFVALBEHANDELING, SANERING | 0 | 2 | 16 | 1 | 0 | 0 | 0 | 0 | 0 | 0 | 0 | 0 | 0,0% |
| VRIJE BEROEPEN (TOTAAL) | 8 | 21 | 13 | 14 | 15 | 6 | 3 | 11 | 21 | 5 | 7 | 2 | 40,0% |
| Medische beroepen | 0 | 10 | 2 | 0 | 0 | 0 | 0 | 2 | 0 | 4 | 3 | -1 | -25,0% |
| Juridische beroepen | 2 | 0 | 0 | 0 | 0 | 0 | 0 | 0 | 0 | 0 | 0 | 0 | 0,0% |
| Economische beroepen | 4 | 4 | 0 | 0 | 7 | 4 | 0 | 2 | 0 | 0 | 0 | 0 | 0,0% |
| Bouwtechnische beroepen | 2 | 7 | 11 | 14 | 8 | 2 | 3 | 7 | 21 | 1 | 4 | 3 | 300,0% |
| OVERHEID & ONDERWIJS | 13 | 0 | 0 | 0 | 0 | 2 | 2 | 2 | 0 | 0 | 0 | 0 | 0,0% |
| VERENIGINGEN (vakverenigingen, religieuze organisaties...) | 0 | 0 | 0 | 0 | 0 | 0 | 0 | 0 | 0 | 0 | 0 | 0 | 0,0% |
| ANDERE | 29 | 11 | 2 | 10 | 2 | 2 | 2 | 26 | 2 | 6 | 2 | -4 | -66,7% |
| ONVOLDOENDE GESPECIFIEERD (NACE KLEINER DAN 5 DIGITS) | 0 | 0 | 0 | 0 | 0 | 0 | 0 | 0 | 0 | 0 | 0 | 0 | 0,0% |
| ONBEKENDE ACTIVITEIT (GEEN NACE CODE) | 3 | 31 | 25 | 6 | 49 | 7 | 14 | 10 | 25 | 2 | 30 | 28 | 1400,0% |

ANTWERPEN

| Aantal faillissementen Antwerpen | januari-september | | | | | | | | | | | | 2017 vs 2016 | a% |
|--|-------------------|------|------|------|------|------|------|------|------|------|------|-----|--------------------|----|
| | 2007 | 2008 | 2009 | 2010 | 2011 | 2012 | 2013 | 2014 | 2015 | 2016 | 2017 | | | |
| TOTAAL | 1123 | 1107 | 1342 | 1513 | 1408 | 1554 | 1628 | 1559 | 1448 | 1491 | 1392 | -90 | -6,6% | |
| HORECA | 210 | 200 | 267 | 227 | 239 | 280 | 266 | 279 | 256 | 281 | 259 | -22 | -7,8% | |
| REPARATIE VAN COMPUTERS EN CONSUMENTENARTIKEL EN | 8 | 0 | 7 | 3 | 1 | 5 | 4 | 4 | 0 | 2 | 4 | 2 | 100,0% | |
| OVERIGE PERSOONLIJKE DIENSTEN | 21 | 20 | 36 | 35 | 34 | 22 | 44 | 32 | 28 | 28 | 31 | 3 | 10,7% | |
| BOUW | 101 | 129 | 176 | 205 | 184 | 190 | 227 | 236 | 208 | 199 | 193 | -6 | -3,0% | |
| TRANSPORT | 53 | 41 | 62 | 77 | 82 | 56 | 67 | 63 | 49 | 59 | 55 | -4 | -6,8% | |
| KLEINHANDEL | 118 | 160 | 146 | 157 | 172 | 171 | 169 | 157 | 156 | 163 | 141 | -22 | -13,5% | |
| GROOTHANDEL | 135 | 137 | 126 | 150 | 103 | 144 | 127 | 130 | 107 | 131 | 132 | 1 | 0,8% | |
| HANDELSBEMIDDELING | 29 | 33 | 33 | 30 | 36 | 29 | 44 | 31 | 32 | 38 | 31 | -7 | -18,4% | |
| GARAGEHOUDERS & AANVERWANTE SECTOREN | 33 | 36 | 41 | 44 | 29 | 42 | 43 | 36 | 24 | 38 | 32 | -6 | -15,8% | |
| DIENSTVERLENING AAN BEDRIJVEN | 163 | 137 | 160 | 237 | 205 | 214 | 255 | 201 | 211 | 182 | 197 | 15 | 8,2% | |
| VERZEKERINGEN EN VERMOGENSBEHEER | 4 | 2 | 4 | 0 | 2 | 5 | 1 | 5 | 2 | 2 | 2 | 0 | 0,0% | |
| SPORT & RECREATIE | 10 | 10 | 12 | 8 | 16 | 10 | 11 | 13 | 15 | 11 | 4 | -7 | -63,6% | |
| JIMMO | 17 | 23 | 22 | 20 | 21 | 15 | 25 | 36 | 25 | 24 | 12 | -12 | -50,0% | |
| LAND- en BOSBOUW | 16 | 8 | 16 | 14 | 8 | 15 | 16 | 13 | 12 | 21 | 7 | -14 | -66,7% | |
| VISSERIJ en AQUACULTUUR | 0 | 0 | 0 | 0 | 0 | 0 | 0 | 0 | 0 | 0 | 0 | 0 | 0,0% | |
| VOEDINGSINDUSTRIE en VOEDINGSNIJVERHEID | 8 | 10 | 10 | 11 | 15 | 19 | 16 | 14 | 11 | 22 | 14 | -8 | -36,4% | |
| TEXTIEL en LEDERINDUSTRIE | 1 | 2 | 2 | 5 | 1 | 2 | 2 | 3 | 0 | 1 | 4 | 3 | 300,0% | |
| HOUTINDUSTRIE | 1 | 1 | 2 | 4 | 2 | 6 | 1 | 4 | 4 | 2 | 2 | 0 | 0,0% | |
| PAPIERINDUSTRIE | 0 | 0 | 0 | 0 | 2 | 0 | 1 | 0 | 0 | 1 | 1 | 0 | 0,0% | |
| DRUKKERIJEN, UITGEVERIJEN en MEDIA | 16 | 17 | 20 | 16 | 11 | 22 | 27 | 16 | 22 | 16 | 12 | -4 | -25,0% | |
| CHEMISCHE- & KUNSTSTOFINDUSTRIE | 3 | 2 | 4 | 2 | 2 | 4 | 3 | 6 | 1 | 4 | 3 | -1 | -25,0% | |
| BOUWMATERIALENINDUSTRIE | 1 | 2 | 0 | 2 | 2 | 2 | 4 | 5 | 6 | 3 | 0 | -3 | -100,0% | |
| METAALINDUSTRIE | 7 | 10 | 11 | 22 | 12 | 13 | 12 | 15 | 13 | 16 | 9 | -7 | -43,8% | |
| ELEKTROTECHNIEK, ELEKTRONICA & COMPUTERS | 2 | 2 | 3 | 2 | 6 | 4 | 4 | 8 | 5 | 3 | 0 | -3 | -100,0% | |
| MACHINEBOUW | 2 | 4 | 5 | 3 | 4 | 4 | 2 | 3 | 1 | 0 | 0 | 0 | 0,0% | |
| BOUW VAN VERVOERSTUIGEN EN COMPONENTEN | 0 | 0 | 3 | 0 | 2 | 4 | 1 | 1 | 3 | 0 | 2 | 2 | 200,0% | |
| MEUBELINDUSTRIE | 2 | 1 | 6 | 6 | 7 | 6 | 4 | 5 | 3 | 4 | 4 | 0 | 0,0% | |
| ANDERE INDUSTRIE | 7 | 3 | 3 | 3 | 4 | 7 | 4 | 7 | 2 | 1 | 5 | 4 | 400,0% | |
| REPARATIE EN ONDERHOUD | 5 | 0 | 2 | 5 | 3 | 6 | 7 | 10 | 11 | 6 | 7 | 1 | 16,7% | |
| ENERGIEPRODUCTIE | 0 | 1 | 0 | 1 | 3 | 4 | 2 | 1 | 0 | 1 | 0 | -1 | -100,0% | |
| WATER- EN AFVALBEHANDELING, SANERING | 2 | 2 | 1 | 3 | 0 | 2 | 7 | 2 | 4 | 6 | 1 | -5 | -83,3% | |
| VRIJE BEROEPEN (TOTAAL) | 13 | 13 | 15 | 25 | 15 | 26 | 24 | 22 | 27 | 14 | 16 | 2 | 14,3% | |
| Medische beroepen | 1 | 0 | 0 | 1 | 1 | 3 | 1 | 4 | 5 | 3 | 2 | -1 | -33,3% | |
| Juridische beroepen | 0 | 1 | 1 | 0 | 0 | 4 | 2 | 2 | 0 | 0 | 1 | 1 | 100,0% | |
| Economische beroepen | 6 | 3 | 2 | 9 | 4 | 8 | 5 | 5 | 7 | 1 | 6 | 5 | 500,0% | |
| Bouwtechnische beroepen | 6 | 9 | 12 | 15 | 10 | 11 | 16 | 11 | 15 | 10 | 7 | -3 | -30,0% | |
| OVERHEID & ONDERWIJS | 1 | 3 | 0 | 5 | 4 | 0 | 10 | 2 | 1 | 8 | 5 | -3 | -37,5% | |
| VERENIGINGEN (vakverenigingen, religieuze organisaties...) | 0 | 1 | 0 | 0 | 0 | 0 | 0 | 0 | 0 | 0 | 0 | 0 | 0,0% | |
| ANDERE | 12 | 8 | 14 | 14 | 11 | 17 | 16 | 14 | 19 | 14 | 16 | 2 | 14,3% | |
| ONVOLDOENDE GESPECIFIEERD (NACE KLEINER DAN 5 DIGITS) | 1 | 0 | 0 | 0 | 0 | 0 | 0 | 0 | 0 | 0 | 0 | 0 | 0,0% | |
| ONBEKENDE ACTIVITEIT (GEEN NACE CODE) | 121 | 89 | 133 | 177 | 170 | 208 | 182 | 185 | 190 | 190 | 191 | 1 | 0,5% | |

Potentieel jobverlies

Antwerpen

januari-september

| | 2007 | 2008 | 2009 | 2010 | 2011 | 2012 | 2013 | 2014 | 2015 | 2016 | 2017 | 2017 vs 2016 | ±% |
|--|------|------|------|------|------|------|------|------|------|------|------|--------------|---------|
| TOTAAL | 1984 | 1883 | 2991 | 3238 | 3202 | 3071 | 3423 | 3015 | 3078 | 3005 | 2309 | -696 | -23,2% |
| HORECA | 253 | 364 | 506 | 449 | 361 | 457 | 423 | 387 | 448 | 539 | 411 | -128 | -23,7% |
| REPARATIE VAN COMPUTERS EN CONSUMENTENARTIKELLEN | 10 | 0 | 22 | 2 | 0 | 0 | 14 | 55 | 0 | 2 | 9 | 7 | 350,0% |
| OVERIGE PERSOONLIJKE DIENSTEN | 216 | 60 | 124 | 71 | 76 | 22 | 53 | 57 | 54 | 97 | 28 | -69 | -71,1% |
| BOUW | 217 | 272 | 397 | 563 | 458 | 466 | 588 | 412 | 451 | 356 | 399 | 43 | 12,1% |
| TRANSPORT | 347 | 81 | 285 | 240 | 279 | 149 | 203 | 233 | 94 | 272 | 91 | -181 | -66,5% |
| KLEINHANDEL | 112 | 219 | 223 | 302 | 204 | 240 | 249 | 206 | 299 | 293 | 263 | -30 | -10,2% |
| GROOTHANDEL | 169 | 293 | 202 | 188 | 131 | 242 | 167 | 477 | 254 | 129 | 327 | 198 | 153,5% |
| HANDELSBEMIDDELING | 26 | 39 | 42 | 19 | 18 | 30 | 28 | 40 | 23 | 29 | 34 | 5 | 17,2% |
| GARAGEHOUDERS & AANVERWANTE SECTOREN | 29 | 48 | 65 | 57 | 28 | 46 | 39 | 31 | 17 | 21 | 34 | 13 | 61,9% |
| DIENSTVERLENING AAN BEDRIJVEN | 253 | 260 | 471 | 505 | 633 | 377 | 554 | 542 | 373 | 192 | 289 | 97 | 50,5% |
| VERZEKERINGEN EN VERMOGENSBEHEER | 2 | 2 | 5 | 0 | 7 | 6 | 0 | 4 | 0 | 0 | 0 | 0 | 0,0% |
| SPORT & RECREATIE | 3 | 12 | 12 | 12 | 16 | 12 | 59 | 15 | 17 | 5 | 2 | -3 | -60,0% |
| IMMO | 13 | 14 | 26 | 14 | 41 | 22 | 31 | 37 | 10 | 12 | 6 | -6 | -50,0% |
| LAND- en BOSBOUW | 24 | 4 | 40 | 86 | 17 | 23 | 48 | 18 | 9 | 25 | 4 | -21 | -84,0% |
| VISSERIJ en AQUACULTUUR | 0 | 0 | 0 | 0 | 0 | 0 | 0 | 0 | 0 | 0 | 0 | 0 | 0,0% |
| VOEDINGSINDUSTRIE en VOEDINGSNIJVERHEID | 25 | 36 | 36 | 15 | 33 | 74 | 339 | 46 | 36 | 229 | 26 | -203 | -88,6% |
| TEXTIEL en LEDERINDUSTRIE | 0 | 2 | 49 | 6 | 0 | 0 | 0 | 1 | 0 | 2 | 22 | 20 | 1000,0% |
| HOUTINDUSTRIE | 0 | 1 | 0 | 0 | 7 | 5 | 2 | 4 | 8 | 59 | 1 | -58 | -98,3% |
| PAPIERINDUSTRIE | 0 | 0 | 0 | 0 | 9 | 0 | 2 | 0 | 0 | 0 | 0 | 0 | 0,0% |
| DRUKKERIJEN, UITGEVERIJEN en MEDIA | 11 | 23 | 125 | 17 | 27 | 337 | 193 | 101 | 118 | 554 | 4 | -550 | -99,3% |
| CHEMISCHE- & KUNSTSTOFINDUSTRIE | 2 | 0 | 17 | 7 | 66 | 222 | 3 | 16 | 0 | 4 | 4 | 0 | 0,0% |
| BOUWMATERIALENINDUSTRIE | 0 | 10 | 0 | 19 | 104 | 1 | 31 | 18 | 23 | 5 | 0 | -5 | -100,0% |
| METAALINDUSTRIE | 21 | 45 | 72 | 352 | 156 | 129 | 40 | 90 | 197 | 73 | 16 | -57 | -78,1% |
| ELEKTROTECHNIEK, ELEKTRONICA & COMPUTERS | 20 | 1 | 4 | 0 | 12 | 19 | 18 | 32 | 76 | 2 | 0 | -2 | -100,0% |
| MACHINEBOUW | 2 | 5 | 95 | 6 | 10 | 3 | 16 | 5 | 1 | 0 | 0 | 0 | 0,0% |
| BOUW VAN VERVOERSTUIGEN EN COMPONENTEN | 0 | 0 | 4 | 0 | 4 | 5 | 7 | 0 | 343 | 0 | 9 | 9 | 900,0% |
| MEUBELINDUSTRIE | 0 | 15 | 30 | 8 | 4 | 7 | 37 | 17 | 5 | 9 | 5 | -4 | -44,4% |
| ANDERE INDUSTRIE | 10 | 3 | 8 | 2 | 11 | 54 | 42 | 19 | 2 | 0 | 9 | 9 | 900,0% |
| REPARATIE EN ONDERHOUD | 177 | 0 | 6 | 116 | 150 | 26 | 60 | 29 | 57 | 4 | 34 | 30 | 750,0% |
| ENERGIEPRODUCTIE | 0 | 0 | 0 | 0 | 0 | 0 | 0 | 0 | 0 | 0 | 0 | 0 | 0,0% |
| WATER- EN AFVALBEHANDELING, SANERING | 0 | 41 | 2 | 2 | 0 | 1 | 20 | 10 | 6 | 13 | 0 | -13 | -100,0% |
| VRIJE BEROEPEN (TOTAAL) | 16 | 9 | 54 | 26 | 24 | 26 | 29 | 26 | 57 | 20 | 13 | -7 | -35,0% |
| Medische beroepen | 8 | 0 | 0 | 2 | 0 | 5 | 0 | 10 | 5 | 7 | 2 | -5 | -71,4% |
| Juridische beroepen | 0 | 0 | 0 | 0 | 0 | 2 | 0 | 0 | 0 | 0 | 0 | 0 | 0,0% |
| Economische beroepen | 1 | 1 | 2 | 13 | 0 | 0 | 6 | 8 | 12 | 4 | 7 | 3 | 75,0% |
| Bouwtechnische beroepen | 7 | 8 | 52 | 11 | 24 | 19 | 23 | 8 | 40 | 9 | 4 | -5 | -55,6% |
| OVERHEID & ONDERWIJS | 0 | 1 | 0 | 18 | 18 | 0 | 6 | 2 | 0 | 14 | 0 | -14 | -100,0% |
| VERENIGINGEN (vakverenigingen, religieuze organisaties...) | 0 | 3 | 0 | 0 | 0 | 0 | 0 | 0 | 0 | 0 | 0 | 0 | 0,0% |
| ANDERE | 5 | 4 | 34 | 27 | 12 | 31 | 75 | 18 | 57 | 7 | 19 | 12 | 171,4% |
| ONVOLDOENDE GESPECIFIEERD (NACE KLEINER DAN 5 DIGITS) | 0 | 0 | 0 | 0 | 0 | 0 | 0 | 0 | 0 | 0 | 0 | 0 | 0,0% |
| ONBEKENDE ACTIVITEIT (GEEN NACE CODE) | 21 | 16 | 35 | 109 | 39 | 39 | 47 | 67 | 43 | 38 | 250 | 212 | 557,9% |

LIMBURG

| Aantal faillissementen | | januari-september | | | | | | | | | | | | | | |
|--|--|-------------------|------|------|------|------|------|------|------|------|------|------|--------------|---------|--|--|
| Limburg | | 2007 | 2008 | 2009 | 2010 | 2011 | 2012 | 2013 | 2014 | 2015 | 2016 | 2017 | 2017 vs 2016 | % | | |
| TOTAAL | | 332 | 336 | 435 | 523 | 569 | 574 | 650 | 580 | 614 | 523 | 480 | -43 | -8,2% | | |
| HORECA | | 66 | 67 | 78 | 96 | 102 | 101 | 96 | 83 | 110 | 100 | 100 | 0 | 0,0% | | |
| REPARATIE VAN COMPUTERS EN CONSUMENTENARTIKELN | | 0 | 0 | 1 | 2 | 1 | 4 | 2 | 0 | 2 | 1 | 0 | -1 | -100,0% | | |
| OVERIGE PERSOONLIJKE DIENSTEN | | 7 | 7 | 12 | 20 | 13 | 9 | 24 | 11 | 14 | 19 | 6 | -13 | -68,4% | | |
| BOUW | | 71 | 53 | 93 | 107 | 105 | 125 | 142 | 137 | 127 | 101 | 103 | 2 | 2,0% | | |
| TRANSPORT | | 12 | 22 | 25 | 12 | 27 | 29 | 26 | 22 | 16 | 22 | 8 | -14 | -63,6% | | |
| KLEINHANDEL | | 37 | 35 | 42 | 72 | 72 | 65 | 77 | 55 | 65 | 59 | 55 | -4 | -6,8% | | |
| GROOTHANDEL | | 19 | 31 | 39 | 29 | 39 | 39 | 32 | 37 | 34 | 22 | 32 | 10 | 45,5% | | |
| HANDELSBEMIDDELING | | 9 | 4 | 9 | 9 | 5 | 9 | 15 | 16 | 10 | 12 | 14 | 2 | 16,7% | | |
| GARAGEHOUDERS & AANVERWANTE SECTOREN | | 5 | 9 | 12 | 12 | 22 | 14 | 24 | 17 | 11 | 10 | 7 | -3 | -30,0% | | |
| DIENSTVERLENING AAN BEDRIJVEN | | 36 | 35 | 45 | 50 | 74 | 68 | 66 | 72 | 75 | 61 | 50 | -11 | -18,0% | | |
| VERZEKERINGEN EN VERMOGENSBEHEER | | 2 | 0 | 0 | 2 | 1 | 1 | 0 | 0 | 2 | 0 | 0 | 0 | 0,0% | | |
| SPORT & RECREATIE | | 3 | 5 | 5 | 3 | 6 | 3 | 8 | 4 | 8 | 6 | 3 | -3 | -50,0% | | |
| IMMO | | 5 | 6 | 3 | 8 | 7 | 5 | 5 | 10 | 5 | 8 | 5 | -3 | -37,5% | | |
| LAND- en BOSBOUW | | 10 | 4 | 8 | 5 | 10 | 7 | 12 | 7 | 20 | 5 | 4 | -1 | -20,0% | | |
| VISSERIJ en AQUACULTUUR | | 0 | 0 | 0 | 0 | 0 | 0 | 0 | 0 | 0 | 0 | 0 | 0 | 0,0% | | |
| VOEDINGSINDUSTRIE en VOEDINGSNIJVERHEID | | 0 | 3 | 6 | 9 | 8 | 9 | 8 | 7 | 10 | 6 | 5 | -1 | -16,7% | | |
| TEXTIEL en LEDERINDUSTRIE | | 1 | 1 | 0 | 2 | 1 | 4 | 1 | 0 | 3 | 1 | 1 | 0 | 0,0% | | |
| HOUTINDUSTRIE | | 2 | 2 | 0 | 2 | 2 | 1 | 1 | 3 | 3 | 0 | 1 | 1 | 100,0% | | |
| PAPIERINDUSTRIE | | 0 | 1 | 0 | 0 | 1 | 0 | 0 | 0 | 0 | 0 | 0 | 0 | 0,0% | | |
| DRUKKERIJEN, UITGEVERIJEN en MEDIA | | 3 | 2 | 4 | 3 | 5 | 3 | 9 | 4 | 3 | 4 | 3 | -1 | -25,0% | | |
| CHEMISCHE- & KUNSTSTOFINDUSTRIE | | 0 | 1 | 1 | 0 | 0 | 4 | 5 | 1 | 2 | 2 | 1 | -1 | -50,0% | | |
| BOUWMATERIALENINDUSTRIE | | 2 | 0 | 1 | 3 | 1 | 4 | 2 | 1 | 1 | 0 | 2 | 2 | 200,0% | | |
| METAALINDUSTRIE | | 7 | 4 | 10 | 13 | 14 | 3 | 9 | 16 | 14 | 8 | 5 | -3 | -37,5% | | |
| ELEKTROTECHNIEK, ELEKTRONICA & COMPUTERS | | 0 | 1 | 2 | 2 | 3 | 1 | 1 | 2 | 0 | 0 | 1 | 1 | 100,0% | | |
| MACHINEBOUW | | 2 | 1 | 1 | 3 | 2 | 1 | 5 | 2 | 2 | 0 | 1 | 1 | 100,0% | | |
| BOUW VAN VERVOERSTUIGEN EN COMPONENTEN | | 1 | 2 | 0 | 1 | 1 | 0 | 1 | 0 | 0 | 0 | 0 | 0 | 0,0% | | |
| MEUBELINDUSTRIE | | 2 | 1 | 2 | 5 | 1 | 1 | 1 | 2 | 1 | 0 | 1 | 1 | 100,0% | | |
| ANDERE INDUSTRIE | | 1 | 1 | 5 | 1 | 2 | 1 | 2 | 0 | 0 | 1 | 3 | 2 | 200,0% | | |
| REPARATIE EN ONDERHOUD | | 0 | 3 | 0 | 2 | 1 | 1 | 2 | 4 | 3 | 3 | 2 | -1 | -33,3% | | |
| ENERGIEPRODUCTIE | | 0 | 0 | 0 | 0 | 1 | 0 | 0 | 0 | 0 | 6 | 1 | -5 | -83,3% | | |
| WATER- EN AFVALBEHANDELING, SANERING | | 0 | 1 | 1 | 1 | 1 | 0 | 2 | 1 | 1 | 2 | 0 | -2 | -100,0% | | |
| VRIJE BEROEPEN (TOTAAL) | | 4 | 5 | 3 | 6 | 8 | 3 | 9 | 7 | 11 | 7 | 7 | 0 | 0,0% | | |
| Medische beroepen | | 0 | 0 | 0 | 0 | 1 | 0 | 0 | 1 | 2 | 1 | 2 | 1 | 100,0% | | |
| Juridische beroepen | | 0 | 0 | 0 | 0 | 0 | 0 | 0 | 0 | 0 | 0 | 0 | 0 | 0,0% | | |
| Economische beroepen | | 0 | 1 | 2 | 0 | 1 | 3 | 3 | 1 | 1 | 1 | 1 | 0 | 0,0% | | |
| Bouwtechnische beroepen | | 4 | 4 | 1 | 6 | 6 | 0 | 6 | 5 | 8 | 5 | 4 | -1 | -20,0% | | |
| OVERHEID & ONDERWIJS | | 2 | 0 | 0 | 1 | 1 | 0 | 2 | 0 | 0 | 0 | 2 | 2 | 200,0% | | |
| VERENIGINGEN (vakverenigingen, religieuze organisaties...) | | 0 | 0 | 0 | 0 | 0 | 0 | 0 | 0 | 0 | 0 | 0 | 0 | 0,0% | | |
| ANDERE | | 2 | 6 | 2 | 6 | 0 | 3 | 5 | 3 | 2 | 4 | 3 | -1 | -25,0% | | |
| ONVOLDOENDE GESPECIFIEERD (NACE KLEINER DAN 5 DIGITS) | | 0 | 0 | 0 | 0 | 0 | 0 | 0 | 0 | 0 | 0 | 0 | 0 | 0,0% | | |
| ONBEKENDE ACTIVITEIT (GEEN NACE CODE) | | 21 | 23 | 25 | 36 | 32 | 56 | 56 | 56 | 59 | 53 | 54 | 1 | 1,9% | | |

Potentieel jobverlies

Limburg

januari-september

| | 2007 | 2008 | 2009 | 2010 | 2011 | 2012 | 2013 | 2014 | 2015 | 2016 | 2017 | 2017 vs 2016 | ±% |
|--|------------|------------|-------------|-------------|-------------|-------------|-------------|-------------|------------|------------|------------|--------------|--------------|
| TOTAAL | 715 | 839 | 1052 | 1041 | 1404 | 1128 | 1678 | 1465 | 961 | 888 | 993 | 105 | 11,8% |
| HORECA | 57 | 107 | 123 | 169 | 100 | 233 | 159 | 316 | 173 | 138 | 158 | 20 | 14,6% |
| REPARATIE VAN COMPUTERS EN CONSUMENTENARTIKELLEN | 0 | 0 | 0 | 2 | 2 | 4 | 15 | 0 | 0 | 0 | 0 | 0 | 0,0% |
| OVERIGE PERSOONLIJKE DIENSTEN | 9 | 2 | 14 | 64 | 17 | 4 | 77 | 16 | 10 | 17 | 8 | -9 | -52,9% |
| BOUW | 291 | 113 | 270 | 284 | 361 | 339 | 447 | 386 | 194 | 144 | 184 | 40 | 27,8% |
| TRANSPORT | 16 | 45 | 100 | 33 | 70 | 69 | 73 | 43 | 88 | 42 | 4 | -38 | -90,5% |
| KLEINHANDEL | 44 | 33 | 57 | 89 | 105 | 64 | 268 | 59 | 173 | 72 | 51 | -21 | -29,2% |
| GROOTHANDEL | 41 | 29 | 117 | 103 | 164 | 86 | 44 | 59 | 59 | 47 | 65 | 18 | 38,3% |
| HANDELSBEMIDDELING | 8 | 2 | 6 | 4 | 2 | 9 | 14 | 13 | 4 | 12 | 19 | 7 | 58,3% |
| GARAGEHOUDERS & AANVERWANTE SECTOREN | 3 | 17 | 17 | 7 | 17 | 18 | 24 | 21 | 7 | 9 | 23 | 14 | 155,6% |
| DIENSTVERLENING AAN BEDRIJVEN | 86 | 85 | 91 | 50 | 162 | 90 | 138 | 65 | 93 | 136 | 96 | -40 | -29,4% |
| VERZEKERINGEN EN VERMOGENSBEHEER | 8 | 0 | 0 | 0 | 0 | 0 | 0 | 0 | 2 | 0 | 0 | 0 | 0,0% |
| SPORT & RECREATIE | 2 | 6 | 8 | 4 | 5 | 2 | 50 | 2 | 6 | 7 | 0 | -7 | -100,0% |
| IMMO | 1 | 0 | 5 | 3 | 4 | 11 | 2 | 5 | 2 | 10 | 4 | -6 | -60,0% |
| LAND- en BOSBOUW | 34 | 4 | 20 | 6 | 17 | 2 | 20 | 65 | 11 | 76 | 5 | -71 | -93,4% |
| VISSERIJ en AQUACULTUUR | 0 | 0 | 0 | 0 | 0 | 0 | 0 | 0 | 0 | 0 | 0 | 0 | 0,0% |
| VOEDINGSINDUSTRIE en VOEDINGSNIJVERHEID | 0 | 9 | 52 | 13 | 18 | 32 | 22 | 24 | 22 | 44 | 8 | -36 | -81,8% |
| TEXTIEL en LEDERINDUSTRIE | 21 | 245 | 0 | 5 | 2 | 26 | 2 | 0 | 0 | 1 | 2 | 1 | 100,0% |
| HOUTINDUSTRIE | 0 | 41 | 0 | 2 | 19 | 6 | 0 | 2 | 1 | 0 | 0 | 0 | 0,0% |
| PAPIERINDUSTRIE | 0 | 13 | 0 | 0 | 3 | 0 | 0 | 0 | 0 | 0 | 0 | 0 | 0,0% |
| DRUKKERIJEN, UITGEVERIJEN en MEDIA | 3 | 0 | 10 | 4 | 1 | 7 | 22 | 1 | 0 | 13 | 0 | -13 | -100,0% |
| CHEMISCHE- & KUNSTSTOFINDUSTRIE | 0 | 2 | 4 | 0 | 0 | 67 | 47 | 1 | 2 | 48 | 0 | -48 | -100,0% |
| BOUWMATERIALENINDUSTRIE | 19 | 0 | 2 | 15 | 8 | 13 | 65 | 2 | 3 | 0 | 156 | 156 | 15600,0% |
| METAALINDUSTRIE | 4 | 46 | 21 | 84 | 114 | 20 | 17 | 122 | 59 | 50 | 8 | -42 | -84,0% |
| ELEKTROTECHNIEK, ELEKTRONICA & COMPUTERS | 0 | 6 | 9 | 29 | 1 | 2 | 4 | 59 | 0 | 0 | 73 | 73 | 7300,0% |
| MACHINEBOUW | 30 | 0 | 2 | 5 | 28 | 0 | 90 | 140 | 6 | 0 | 2 | 2 | 200,0% |
| BOUW VAN VERVOERSTUIGEN EN COMPONENTEN | 0 | 4 | 0 | 0 | 33 | 0 | 9 | 0 | 0 | 0 | 0 | 0 | 0,0% |
| MEUBELINDUSTRIE | 22 | 0 | 4 | 4 | 2 | 0 | 0 | 0 | 0 | 0 | 0 | 0 | 0,0% |
| ANDERE INDUSTRIE | 0 | 0 | 4 | 0 | 5 | 0 | 0 | 0 | 0 | 4 | 3 | -1 | -25,0% |
| REPARATIE EN ONDERHOUD | 0 | 0 | 0 | 7 | 0 | 0 | 1 | 7 | 2 | 2 | 0 | -2 | -100,0% |
| ENERGIEPRODUCTIE | 0 | 0 | 0 | 0 | 7 | 0 | 0 | 0 | 0 | 0 | 97 | 97 | 9700,0% |
| WATER- EN AFVALBEHANDELING, SANERING | 0 | 0 | 27 | 0 | 3 | 0 | 0 | 15 | 3 | 0 | 0 | 0 | 0,0% |
| VRIJE BEROEPEN (TOTAAL) | 5 | 7 | 3 | 6 | 11 | 3 | 2 | 15 | 25 | 8 | 9 | 1 | 12,5% |
| Medische beroepen | 0 | 0 | 0 | 0 | 0 | 0 | 0 | 0 | 4 | 2 | 3 | 1 | 50,0% |
| Juridische beroepen | 0 | 0 | 0 | 0 | 0 | 0 | 0 | 0 | 0 | 0 | 0 | 0 | 0,0% |
| Economische beroepen | 0 | 1 | 1 | 0 | 1 | 3 | 2 | 1 | 0 | 0 | 2 | 2 | 200,0% |
| Bouwtechnische beroepen | 5 | 6 | 2 | 6 | 10 | 0 | 0 | 14 | 21 | 6 | 4 | -2 | -33,3% |
| OVERHEID & ONDERWIJS | 0 | 0 | 0 | 0 | 0 | 0 | 2 | 0 | 0 | 0 | 4 | 4 | 400,0% |
| VERENIGINGEN (vakverenigingen, religieuze organisaties...) | 0 | 0 | 0 | 0 | 0 | 0 | 0 | 0 | 0 | 0 | 0 | 0 | 0,0% |
| ANDERE | 0 | 7 | 2 | 13 | 0 | 1 | 7 | 0 | 1 | 4 | 4 | 0 | 0,0% |
| ONVOLDOENDE GESPECIFIEERD (NACE KLEINER DAN 5 DIGITS) | 0 | 0 | 0 | 0 | 0 | 0 | 0 | 0 | 0 | 0 | 0 | 0 | 0,0% |
| ONBEKENDE ACTIVITEIT (GEEN NACE CODE) | 11 | 16 | 84 | 36 | 8 | 20 | 57 | 27 | 15 | 4 | 10 | 6 | 150,0% |

VLAAMS-BRABANT

| Aantal faillissementen Vlaams-Brabant | januari-september | | | | | | | | | | | | 2017 vs 2016 | a% |
|--|-------------------|------|------|------|------|------|------|------|------|------|------|-----|--------------------|----|
| | 2007 | 2008 | 2009 | 2010 | 2011 | 2012 | 2013 | 2014 | 2015 | 2016 | 2017 | | | |
| TOTAAL | 300 | 367 | 444 | 422 | 441 | 501 | 448 | 459 | 468 | 460 | 459 | -1 | -0,2% | |
| HORECA | 54 | 69 | 80 | 80 | 86 | 87 | 76 | 89 | 98 | 77 | 86 | 9 | 11,7% | |
| REPARATIE VAN COMPUTERS EN CONSUMENTENARTIKEL EN | 2 | 1 | 0 | 1 | 3 | 0 | 3 | 1 | 1 | 2 | 3 | 1 | 50,0% | |
| OVERIGE PERSOONLIJKE DIENSTEN | 4 | 1 | 11 | 9 | 7 | 14 | 7 | 13 | 11 | 7 | 15 | 8 | 114,3% | |
| BOUW | 42 | 55 | 74 | 65 | 68 | 82 | 78 | 65 | 83 | 71 | 70 | -1 | -1,4% | |
| TRANSPORT | 20 | 19 | 31 | 30 | 30 | 32 | 25 | 19 | 17 | 25 | 21 | -4 | -16,0% | |
| KLEINHANDEL | 29 | 44 | 47 | 48 | 70 | 52 | 54 | 39 | 52 | 42 | 51 | 9 | 21,4% | |
| GROOTHANDEL | 31 | 27 | 35 | 36 | 27 | 38 | 27 | 25 | 24 | 38 | 29 | -9 | -23,7% | |
| HANDELSBEMIDDELING | 8 | 7 | 10 | 13 | 12 | 6 | 10 | 12 | 7 | 13 | 13 | 0 | 0,0% | |
| GARAGEHOUDERS & AANVERWANTE SECTOREN | 12 | 16 | 22 | 14 | 13 | 17 | 12 | 18 | 16 | 14 | 13 | -1 | -7,1% | |
| DIENSTVERLENING AAN BEDRIJVEN | 44 | 53 | 57 | 58 | 56 | 76 | 76 | 86 | 62 | 75 | 78 | 3 | 4,0% | |
| VERZEKERINGEN EN VERMOGENSBEHEER | 0 | 4 | 3 | 1 | 0 | 0 | 1 | 0 | 2 | 0 | 1 | 1 | 100,0% | |
| SPORT & RECREATIE | 1 | 5 | 2 | 3 | 4 | 5 | 5 | 2 | 7 | 4 | 6 | 2 | 50,0% | |
| IMMO | 1 | 3 | 5 | 4 | 3 | 9 | 2 | 7 | 12 | 6 | 11 | 5 | 83,3% | |
| LAND- en BOSBOUW | 4 | 2 | 5 | 4 | 1 | 3 | 8 | 0 | 3 | 1 | 2 | 1 | 100,0% | |
| VISSERIJ en AQUACULTUUR | 0 | 0 | 1 | 0 | 0 | 0 | 0 | 0 | 0 | 0 | 0 | 0 | 0,0% | |
| VOEDINGSINDUSTRIE en VOEDINGSNIJVERHEID | 6 | 8 | 1 | 3 | 3 | 1 | 7 | 8 | 5 | 8 | 3 | -5 | -62,5% | |
| TEXTIEL en LEDERINDUSTRIE | 2 | 1 | 2 | 0 | 1 | 1 | 0 | 1 | 0 | 0 | 0 | 0 | 0,0% | |
| HOUTINDUSTRIE | 1 | 0 | 1 | 1 | 2 | 0 | 0 | 1 | 1 | 0 | 0 | 0 | 0,0% | |
| PAPIERINDUSTRIE | 0 | 2 | 0 | 0 | 0 | 2 | 0 | 0 | 0 | 0 | 0 | 0 | 0,0% | |
| DRUKKERIJEN, UITGEVERIJEN en MEDIA | 6 | 6 | 8 | 5 | 6 | 4 | 14 | 2 | 4 | 4 | 3 | -1 | -25,0% | |
| CHEMISCHE- & KUNSTSTOFINDUSTRIE | 1 | 0 | 2 | 0 | 2 | 1 | 1 | 2 | 1 | 1 | 3 | 2 | 200,0% | |
| BOUWMATERIALENINDUSTRIE | 1 | 0 | 1 | 1 | 0 | 0 | 2 | 1 | 2 | 0 | 0 | 0 | 0,0% | |
| METAALINDUSTRIE | 5 | 1 | 8 | 2 | 6 | 3 | 3 | 2 | 3 | 10 | 4 | -6 | -60,0% | |
| ELEKTROTECHNIEK, ELEKTRONICA & COMPUTERS | 0 | 2 | 2 | 2 | 0 | 1 | 1 | 1 | 1 | 1 | 1 | 0 | 0,0% | |
| MACHINEBOUW | 0 | 1 | 1 | 2 | 1 | 1 | 3 | 0 | 1 | 0 | 3 | 3 | 300,0% | |
| BOUW VAN VERVOERSTUIGEN EN COMPONENTEN | 0 | 1 | 0 | 1 | 1 | 0 | 0 | 3 | 0 | 0 | 1 | 1 | 100,0% | |
| MEUBELINDUSTRIE | 0 | 0 | 0 | 0 | 0 | 2 | 1 | 1 | 1 | 2 | 0 | -2 | -100,0% | |
| ANDERE INDUSTRIE | 0 | 0 | 0 | 2 | 1 | 0 | 1 | 2 | 3 | 1 | 1 | 0 | 0,0% | |
| REPARATIE EN ONDERHOUD | 0 | 1 | 0 | 0 | 0 | 0 | 1 | 1 | 1 | 1 | 0 | -1 | -100,0% | |
| ENERGIEPRODUCTIE | 0 | 0 | 0 | 0 | 1 | 0 | 0 | 1 | 0 | 0 | 1 | 1 | 100,0% | |
| WATER- EN AFVALBEHANDELING, SANERING | 0 | 1 | 1 | 1 | 1 | 0 | 0 | 0 | 0 | 3 | 0 | -3 | -100,0% | |
| VRIJE BEROEPEN (TOTAAL) | 4 | 6 | 5 | 1 | 7 | 9 | 6 | 13 | 6 | 16 | 5 | -11 | -68,8% | |
| Medische beroepen | 0 | 1 | 1 | 0 | 2 | 1 | 0 | 4 | 1 | 0 | 1 | 1 | 100,0% | |
| Juridische beroepen | 0 | 0 | 0 | 0 | 0 | 0 | 0 | 1 | 0 | 1 | 0 | -1 | -100,0% | |
| Economische beroepen | 3 | 3 | 0 | 0 | 3 | 2 | 1 | 1 | 0 | 0 | 1 | 1 | 100,0% | |
| Bouwtechnische beroepen | 1 | 2 | 4 | 1 | 2 | 6 | 5 | 7 | 5 | 15 | 3 | -12 | -80,0% | |
| OVERHEID & ONDERWIJS | 1 | 4 | 0 | 1 | 0 | 2 | 1 | 1 | 4 | 3 | 0 | -3 | -100,0% | |
| VERENIGINGEN (vakverenigingen, religieuze organisaties...) | 0 | 0 | 0 | 0 | 0 | 0 | 0 | 1 | 0 | 0 | 0 | 0 | 0,0% | |
| ANDERE | 3 | 4 | 5 | 7 | 4 | 6 | 3 | 7 | 3 | 4 | 3 | -1 | -25,0% | |
| ONVOLDOENDE GESPECIFIEERD (NACE KLEINER DAN 5 DIGITS) | 0 | 0 | 0 | 0 | 0 | 0 | 0 | 0 | 0 | 0 | 0 | 0 | 0,0% | |
| ONBEKENDE ACTIVITEIT (GEEN NACE CODE) | 18 | 23 | 24 | 27 | 25 | 47 | 20 | 35 | 37 | 31 | 32 | 1 | 3,2% | |

| Potentieel jobberlies Vlaams-Brabant | januari-september | | | | | | | | | | | 2017 vs 2016 | a# |
|--|-------------------|------|------|------|------|------|------|------|------|------|------|--------------------|---------|
| | 2007 | 2008 | 2009 | 2010 | 2011 | 2012 | 2013 | 2014 | 2015 | 2016 | 2017 | | |
| TOTAAL | 558 | 1008 | 1540 | 954 | 819 | 813 | 858 | 873 | 922 | 949 | 689 | -260 | -27,4% |
| HORECA | 41 | 62 | 138 | 117 | 116 | 78 | 105 | 125 | 213 | 147 | 107 | -40 | -27,2% |
| REPARATIE VAN COMPUTERS EN CONSUMENTENARTIKELLEN | 0 | 0 | 0 | 0 | 4 | 0 | 43 | 0 | 0 | 2 | 4 | 2 | 100,0% |
| OVERIGE PERSOONLIJKE DIENSTEN | 5 | 0 | 6 | 8 | 7 | 35 | 10 | 26 | 20 | 4 | 14 | 10 | 250,0% |
| BOUW | 123 | 187 | 200 | 170 | 158 | 94 | 135 | 104 | 98 | 80 | 69 | -11 | -13,8% |
| TRANSPORT | 53 | 157 | 108 | 213 | 124 | 127 | 48 | 58 | 21 | 16 | 30 | 14 | 87,5% |
| KLEINHANDEL | 21 | 140 | 38 | 38 | 88 | 49 | 45 | 73 | 102 | 265 | 91 | -174 | -65,7% |
| GROOTHANDEL | 103 | 120 | 118 | 87 | 19 | 101 | 51 | 43 | 82 | 97 | 111 | 14 | 14,4% |
| HANDELSBEMIDDELING | 12 | 4 | 5 | 11 | 20 | 7 | 9 | 12 | 11 | 6 | 7 | 1 | 16,7% |
| GARAGEHOUDERS & AANVERWANTE SECTOREN | 12 | 41 | 46 | 21 | 13 | 10 | 9 | 17 | 69 | 32 | 26 | -6 | -18,8% |
| DIENSTVERLENING AAN BEDRIJVEN | 61 | 114 | 616 | 136 | 72 | 151 | 44 | 209 | 133 | 200 | 103 | -97 | -48,5% |
| VERZEKERINGEN EN VERMOGENSBEHEER | 0 | 0 | 6 | 7 | 0 | 0 | 0 | 0 | 2 | 0 | 0 | 0 | 0,0% |
| SPORT & RECREATIE | 0 | 4 | 0 | 7 | 0 | 15 | 0 | 0 | 2 | 7 | 7 | 0 | 0,0% |
| IMMO | 1 | 3 | 5 | 4 | 0 | 8 | 2 | 2 | 18 | 2 | 7 | 5 | 250,0% |
| LAND- en BOSBOUW | 5 | 2 | 19 | 12 | 0 | 2 | 81 | 0 | 3 | 0 | 2 | 2 | 200,0% |
| VISSERIJ en AQUACULTUUR | 0 | 0 | 0 | 0 | 0 | 0 | 0 | 0 | 0 | 0 | 0 | 0 | 0,0% |
| VOEDINGSINDUSTRIE en VOEDINGSNIJVERHEID | 16 | 22 | 0 | 59 | 26 | 0 | 30 | 21 | 7 | 18 | 11 | -7 | -38,9% |
| TEXTIEL en LEDERINDUSTRIE | 2 | 0 | 1 | 0 | 13 | 0 | 0 | 0 | 0 | 0 | 0 | 0 | 0,0% |
| HOUTINDUSTRIE | 0 | 0 | 0 | 0 | 2 | 0 | 0 | 0 | 4 | 0 | 0 | 0 | 0,0% |
| PAPIERINDUSTRIE | 0 | 4 | 0 | 0 | 0 | 28 | 0 | 0 | 0 | 0 | 0 | 0 | 0,0% |
| DRUKKERIJEN, UITGEVERIJEN en MEDIA | 43 | 24 | 46 | 14 | 13 | 4 | 92 | 4 | 3 | 0 | 0 | 0 | 0,0% |
| CHEMISCHE- & KUNSTSTOFINDUSTRIE | 1 | 0 | 98 | 0 | 16 | 5 | 15 | 7 | 2 | 6 | 4 | -2 | -33,3% |
| BOUWMATERIALENINDUSTRIE | 6 | 0 | 0 | 2 | 0 | 0 | 6 | 3 | 2 | 0 | 0 | 0 | 0,0% |
| METAALINDUSTRIE | 46 | 1 | 24 | 4 | 9 | 44 | 70 | 2 | 0 | 18 | 16 | -2 | -11,1% |
| ELEKTROTECHNIEK, ELEKTRONICA & COMPUTERS | 0 | 3 | 7 | 6 | 0 | 2 | 0 | 11 | 0 | 6 | 0 | -6 | -100,0% |
| MACHINEBOUW | 0 | 2 | 10 | 3 | 2 | 1 | 24 | 0 | 6 | 0 | 46 | 46 | 4600,0% |
| BOUW VAN VERVOERSTUIGEN EN COMPONENTEN | 0 | 2 | 0 | 0 | 0 | 0 | 0 | 17 | 0 | 0 | 0 | 0 | 0,0% |
| MEUBELINDUSTRIE | 0 | 0 | 0 | 0 | 0 | 2 | 9 | 1 | 38 | 10 | 0 | -10 | -100,0% |
| ANDERE INDUSTRIE | 0 | 0 | 0 | 1 | 0 | 0 | 0 | 1 | 38 | 1 | 2 | 1 | 100,0% |
| REPARATIE EN ONDERHOUD | 0 | 0 | 0 | 0 | 0 | 0 | 0 | 1 | 0 | 6 | 0 | -6 | -100,0% |
| ENERGIEPRODUCTIE | 0 | 0 | 0 | 0 | 2 | 0 | 0 | 1 | 0 | 0 | 1 | 1 | 100,0% |
| WATER- EN AFVALBEHANDELING, SANERING | 0 | 2 | 2 | 2 | 3 | 0 | 0 | 0 | 0 | 1 | 0 | -1 | -100,0% |
| VRIJE BEROEPEN (TOTAAL) | 0 | 63 | 9 | 1 | 23 | 4 | 14 | 14 | 14 | 13 | 3 | -10 | -76,9% |
| Medische beroepen | 0 | 1 | 0 | 0 | 0 | 0 | 0 | 2 | 0 | 0 | 0 | 0 | 0,0% |
| Juridische beroepen | 0 | 0 | 0 | 0 | 0 | 0 | 0 | 0 | 0 | 0 | 0 | 0 | 0,0% |
| Economische beroepen | 0 | 60 | 0 | 0 | 0 | 0 | 0 | 0 | 0 | 0 | 0 | 0 | 0,0% |
| Bouwtechnische beroepen | 0 | 2 | 9 | 1 | 23 | 4 | 14 | 12 | 14 | 13 | 3 | -10 | -76,9% |
| OVERHEID & ONDERWIJS | 7 | 0 | 0 | 0 | 0 | 0 | 0 | 4 | 7 | 2 | 0 | -2 | -100,0% |
| VERENIGINGEN (vakverenigingen, religieuze organisaties...) | 0 | 0 | 0 | 0 | 0 | 0 | 0 | 0 | 0 | 0 | 0 | 0 | 0,0% |
| ANDERE | 0 | 4 | 23 | 18 | 2 | 0 | 1 | 10 | 0 | 2 | 8 | 6 | 300,0% |
| ONVOLDOENDE GESPECIFIEERD (NACE KLEINER DAN 5 DIGITS) | 0 | 0 | 0 | 0 | 0 | 0 | 0 | 0 | 0 | 0 | 0 | 0 | 0,0% |
| ONBEKENDE ACTIVITEIT (GEEN NACE CODE) | 0 | 47 | 15 | 13 | 22 | 46 | 15 | 107 | 27 | 8 | 20 | 12 | 150,0% |

WAALS-BRABANT

| Aantal faillissementen Waals-Brabant | januari-september | | | | | | | | | | | | 2017 vs 2016 | ±% |
|--|-------------------|------|------|------|------|------|------|------|------|------|------|----|--------------------|----|
| | 2007 | 2008 | 2009 | 2010 | 2011 | 2012 | 2013 | 2014 | 2015 | 2016 | 2017 | | | |
| TOTAAL | 212 | 203 | 266 | 257 | 272 | 281 | 327 | 318 | 295 | 240 | 290 | 50 | 20,8% | |
| HORECA | 22 | 34 | 22 | 27 | 32 | 33 | 45 | 38 | 38 | 33 | 47 | 14 | 42,4% | |
| REPARATIE VAN COMPUTERS EN CONSUMENTENARTIKELN | 0 | 0 | 2 | 3 | 1 | 0 | 2 | 0 | 1 | 1 | 2 | 1 | 100,0% | |
| OVERIGE PERSOONLIJKE DIENSTEN | 1 | 7 | 10 | 7 | 7 | 8 | 8 | 8 | 14 | 7 | 9 | 2 | 28,6% | |
| BOUW | 24 | 37 | 50 | 47 | 37 | 43 | 54 | 49 | 48 | 45 | 48 | 3 | 6,7% | |
| TRANSPORT | 5 | 7 | 17 | 10 | 11 | 8 | 14 | 6 | 9 | 7 | 13 | 6 | 85,7% | |
| KLEINHANDEL | 30 | 29 | 37 | 24 | 34 | 45 | 39 | 41 | 32 | 31 | 28 | -3 | -9,7% | |
| GROOTHANDEL | 26 | 14 | 20 | 10 | 21 | 18 | 24 | 26 | 19 | 5 | 15 | 10 | 200,0% | |
| HANDELSBEMIDDELING | 14 | 8 | 18 | 12 | 10 | 4 | 8 | 15 | 9 | 12 | 8 | -4 | -33,3% | |
| GARAGEHOUDERS & AANVERWANTE SECTOREN | 10 | 4 | 10 | 12 | 15 | 8 | 11 | 15 | 11 | 4 | 13 | 9 | 225,0% | |
| DIENSTVERLENING AAN BEDRIJVEN | 42 | 30 | 46 | 57 | 48 | 61 | 52 | 68 | 54 | 51 | 50 | -1 | -2,0% | |
| VERZEKERINGEN EN VERMOGENSBEHEER | 0 | 0 | 0 | 0 | 0 | 1 | 0 | 0 | 1 | 0 | 0 | 0 | 0,0% | |
| SPORT & RECREATIE | 1 | 4 | 3 | 2 | 3 | 2 | 2 | 1 | 5 | 1 | 4 | 3 | 300,0% | |
| IMMO | 1 | 4 | 4 | 9 | 4 | 6 | 10 | 5 | 6 | 5 | 6 | 1 | 20,0% | |
| LAND- en BOSBOUW | 1 | 1 | 1 | 3 | 1 | 2 | 5 | 1 | 2 | 1 | 4 | 3 | 300,0% | |
| VISSERIJ en AQUACULTUUR | 0 | 0 | 0 | 0 | 0 | 0 | 1 | 0 | 0 | 0 | 0 | 0 | 0,0% | |
| VOEDINGSINDUSTRIE en VOEDINGSNIJVERHEID | 6 | 1 | 1 | 4 | 3 | 3 | 4 | 1 | 0 | 0 | 0 | 0 | 0,0% | |
| TEXTIEL en LEDERINDUSTRIE | 0 | 0 | 0 | 0 | 1 | 1 | 2 | 1 | 0 | 1 | 0 | -1 | -100,0% | |
| HOUTINDUSTRIE | 0 | 0 | 1 | 2 | 2 | 0 | 0 | 1 | 0 | 0 | 2 | 2 | 200,0% | |
| PAPIERINDUSTRIE | 1 | 1 | 1 | 0 | 1 | 1 | 2 | 0 | 0 | 0 | 1 | 1 | 100,0% | |
| DRUKKERIJEN, UITGEVERIJEN en MEDIA | 3 | 1 | 9 | 4 | 8 | 1 | 6 | 6 | 6 | 2 | 4 | 2 | 100,0% | |
| CHEMISCHE- & KUNSTSTOFINDUSTRIE | 2 | 1 | 0 | 1 | 0 | 1 | 2 | 1 | 1 | 0 | 2 | 2 | 200,0% | |
| BOUWMATERIALENINDUSTRIE | 0 | 0 | 0 | 0 | 0 | 0 | 0 | 0 | 2 | 0 | 0 | 0 | 0,0% | |
| METAALINDUSTRIE | 2 | 2 | 0 | 1 | 3 | 1 | 0 | 3 | 5 | 3 | 1 | -2 | -66,7% | |
| ELEKTROTECHNIEK, ELEKTRONICA & COMPUTERS | 0 | 1 | 1 | 2 | 1 | 1 | 3 | 0 | 2 | 1 | 0 | -1 | -100,0% | |
| MACHINEBOUW | 0 | 1 | 1 | 1 | 0 | 1 | 1 | 0 | 0 | 1 | 1 | 0 | 0,0% | |
| BOUW VAN VERVOERSTUIGEN EN COMPONENTEN | 0 | 0 | 0 | 0 | 0 | 0 | 1 | 0 | 0 | 0 | 0 | 0 | 0,0% | |
| MEUBELINDUSTRIE | 1 | 1 | 0 | 4 | 1 | 2 | 1 | 1 | 0 | 2 | 0 | -2 | -100,0% | |
| ANDERE INDUSTRIE | 3 | 0 | 0 | 1 | 2 | 2 | 3 | 0 | 0 | 1 | 2 | 1 | 100,0% | |
| REPARATIE EN ONDERHOUD | 0 | 0 | 0 | 0 | 0 | 0 | 0 | 0 | 1 | 0 | 4 | 4 | 400,0% | |
| ENERGIEPRODUCTIE | 1 | 0 | 0 | 0 | 0 | 0 | 0 | 0 | 0 | 0 | 0 | 0 | 0,0% | |
| WATER- EN AFVALBEHANDELING, SANERING | 0 | 0 | 1 | 0 | 0 | 0 | 0 | 0 | 0 | 0 | 0 | 0 | 0,0% | |
| VRIJE BEROEPEN (TOTAAL) | 6 | 5 | 2 | 7 | 7 | 2 | 7 | 8 | 19 | 8 | 12 | 4 | 50,0% | |
| Medische beroepen | 0 | 1 | 0 | 0 | 1 | 0 | 0 | 1 | 2 | 1 | 2 | 1 | 100,0% | |
| Juridische beroepen | 0 | 0 | 0 | 0 | 0 | 0 | 0 | 0 | 0 | 0 | 0 | 0 | 0,0% | |
| Economische beroepen | 1 | 0 | 1 | 1 | 2 | 0 | 1 | 4 | 4 | 1 | 2 | 1 | 100,0% | |
| Bouwtechnische beroepen | 5 | 4 | 1 | 6 | 4 | 2 | 6 | 3 | 13 | 6 | 8 | 2 | 33,3% | |
| OVERHEID & ONDERWIJS | 0 | 1 | 0 | 0 | 1 | 0 | 1 | 3 | 1 | 7 | 1 | -6 | -85,7% | |
| VERENIGINGEN (vakverenigingen, religieuze organisaties...) | 1 | 0 | 0 | 0 | 0 | 0 | 1 | 0 | 0 | 0 | 0 | 0 | 0,0% | |
| ANDERE | 3 | 1 | 1 | 2 | 4 | 4 | 3 | 1 | 1 | 1 | 0 | -1 | -100,0% | |
| ONVOLDOENDE GESPECIFIEERD (NACE KLEINER DAN 5 DIGITS) | 0 | 0 | 0 | 0 | 0 | 0 | 0 | 0 | 0 | 0 | 0 | 0 | 0,0% | |
| ONBEKENDE ACTIVITEIT (GEEN NACE CODE) | 6 | 8 | 8 | 5 | 14 | 22 | 15 | 19 | 8 | 10 | 13 | 3 | 30,0% | |

Potentieel jobverlies

Waals-Brabant

januari-september

| | 2007 | 2008 | 2009 | 2010 | 2011 | 2012 | 2013 | 2014 | 2015 | 2016 | 2017 | 2017 vs 2016 | % |
|--|------|------|------|------|------|------|------|------|------|------|------|--------------|----------|
| TOTAAL | 806 | 646 | 587 | 1087 | 849 | 1272 | 769 | 976 | 704 | 582 | 1064 | 482 | 82,8% |
| HORECA | 45 | 49 | 44 | 70 | 74 | 56 | 67 | 55 | 82 | 63 | 124 | 61 | 96,8% |
| REPARATIE VAN COMPUTERS EN CONSUMENTENARTIKELN | 0 | 0 | 2 | 4 | 0 | 0 | 1 | 0 | 2 | 0 | 2 | 2 | 200,0% |
| OVERIGE PERSOONLIJKE DIENSTEN | 0 | 4 | 20 | 10 | 13 | 19 | 19 | 46 | 25 | 12 | 8 | -4 | -33,3% |
| BOUW | 87 | 183 | 145 | 361 | 164 | 112 | 148 | 227 | 148 | 89 | 118 | 29 | 32,6% |
| TRANSPORT | 8 | 22 | 35 | 78 | 18 | 42 | 66 | 11 | 15 | 18 | 42 | 24 | 133,3% |
| KLEINHANDEL | 331 | 178 | 61 | 55 | 36 | 57 | 88 | 135 | 43 | 20 | 73 | 53 | 265,0% |
| GROOTHANDEL | 32 | 55 | 71 | 12 | 17 | 108 | 60 | 108 | 56 | 10 | 11 | 1 | 10,0% |
| HANDELSBEMIDDELING | 10 | 12 | 18 | 15 | 33 | 2 | 39 | 9 | 10 | 16 | 9 | -7 | -43,8% |
| GARAGEHOUDERS & AANVERWANTE SECTOREN | 14 | 6 | 73 | 9 | 14 | 14 | 19 | 103 | 21 | 6 | 18 | 12 | 200,0% |
| DIENSTVERLENING AAN BEDRIJVEN | 117 | 51 | 68 | 165 | 151 | 189 | 107 | 165 | 110 | 106 | 72 | -34 | -32,1% |
| VERZEKERINGEN EN VERMOGENSBEHEER | 0 | 0 | 0 | 0 | 0 | 0 | 0 | 0 | 2 | 0 | 0 | 0 | 0,0% |
| SPORT & RECREATIE | 6 | 5 | 1 | 2 | 2 | 2 | 0 | 0 | 10 | 3 | 3 | 0 | 0,0% |
| IMMO | 0 | 2 | 7 | 6 | 4 | 19 | 16 | 6 | 11 | 8 | 2 | -6 | -75,0% |
| LAND- en BOSBOUW | 0 | 2 | 2 | 3 | 0 | 0 | 2 | 2 | 4 | 6 | 4 | -2 | -33,3% |
| VISSERIJ en AQUACULTUUR | 0 | 0 | 0 | 0 | 0 | 0 | 0 | 0 | 0 | 0 | 0 | 0 | 0,0% |
| VOEDINGSINDUSTRIE en VOEDINGSNIJVERHEID | 34 | 0 | 2 | 28 | 5 | 37 | 17 | 6 | 0 | 0 | 0 | 0 | 0,0% |
| TEXTIEL en LEDERINDUSTRIE | 0 | 0 | 0 | 0 | 0 | 0 | 13 | 0 | 0 | 2 | 0 | -2 | -100,0% |
| HOUTINDUSTRIE | 0 | 0 | 0 | 0 | 0 | 0 | 0 | 2 | 0 | 0 | 2 | 2 | 200,0% |
| PAPIERINDUSTRIE | 1 | 0 | 2 | 0 | 9 | 1 | 17 | 0 | 0 | 0 | 396 | 396 | 39600,0% |
| DRUKKERIJEN, UITGEVERIJEN en MEDIA | 4 | 2 | 25 | 3 | 30 | 0 | 15 | 5 | 78 | 10 | 4 | -6 | -60,0% |
| CHEMISCHE- & KUNSTSTOFINDUSTRIE | 6 | 7 | 0 | 0 | 0 | 334 | 1 | 2 | 0 | 0 | 6 | 6 | 600,0% |
| BOUWMATERIALENINDUSTRIE | 0 | 0 | 0 | 0 | 0 | 0 | 0 | 0 | 2 | 0 | 0 | 0 | 0,0% |
| METAALINDUSTRIE | 39 | 37 | 0 | 0 | 28 | 0 | 0 | 3 | 26 | 0 | 0 | 0 | 0,0% |
| ELEKTROTECHNIEK, ELEKTRONICA & COMPUTERS | 0 | 0 | 3 | 226 | 15 | 4 | 11 | 0 | 1 | 0 | 0 | 0 | 0,0% |
| MACHINEBOUW | 0 | 1 | 0 | 6 | 0 | 2 | 2 | 0 | 0 | 2 | 2 | 0 | 0,0% |
| BOUW VAN VERVOERSTUIGEN EN COMPONENTEN | 0 | 0 | 0 | 0 | 0 | 0 | 3 | 0 | 0 | 0 | 0 | 0 | 0,0% |
| MEUBELINDUSTRIE | 0 | 2 | 0 | 8 | 1 | 16 | 3 | 2 | 0 | 1 | 0 | -1 | -100,0% |
| ANDERE INDUSTRIE | 0 | 0 | 0 | 0 | 11 | 2 | 5 | 0 | 0 | 2 | 2 | 0 | 0,0% |
| REPARATIE EN ONDERHOUD | 0 | 0 | 0 | 0 | 0 | 0 | 0 | 0 | 2 | 0 | 15 | 15 | 1500,0% |
| ENERGIEPRODUCTIE | 4 | 0 | 0 | 0 | 0 | 0 | 0 | 0 | 0 | 0 | 0 | 0 | 0,0% |
| WATER- EN AFVALBEHANDELING, SANERING | 0 | 0 | 2 | 0 | 0 | 0 | 0 | 0 | 0 | 0 | 0 | 0 | 0,0% |
| VRIJE BEROEPEN (TOTAAL) | 3 | 21 | 0 | 12 | 107 | 0 | 9 | 8 | 46 | 9 | 110 | 101 | 1122,2% |
| Medische beroepen | 0 | 2 | 0 | 0 | 0 | 0 | 0 | 2 | 5 | 0 | 39 | 39 | 3900,0% |
| Juridische beroepen | 0 | 0 | 0 | 0 | 0 | 0 | 0 | 0 | 0 | 0 | 0 | 0 | 0,0% |
| Economische beroepen | 0 | 0 | 0 | 0 | 104 | 0 | 2 | 4 | 6 | 0 | 0 | 0 | 0,0% |
| Bouwtechnische beroepen | 3 | 19 | 0 | 12 | 3 | 0 | 7 | 2 | 35 | 9 | 71 | 62 | 688,9% |
| OVERHEID & ONDERWIJS | 0 | 2 | 0 | 0 | 2 | 0 | 0 | 4 | 3 | 7 | 36 | 29 | 414,3% |
| VERENIGINGEN (vakverenigingen, religieuze organisaties...) | 1 | 0 | 0 | 0 | 0 | 0 | 1 | 0 | 0 | 0 | 0 | 0 | 0,0% |
| ANDERE | 2 | 0 | 2 | 5 | 1 | 3 | 8 | 0 | 0 | 0 | 0 | 0 | 0,0% |
| ONVOLDOENDE GESPECIFIEERD (NACE KLEINER DAN 5 DIGITS) | 0 | 0 | 0 | 0 | 0 | 0 | 0 | 0 | 0 | 0 | 0 | 0 | 0,0% |
| ONBEKENDE ACTIVITEIT (GEEN NACE CODE) | 62 | 5 | 4 | 9 | 79 | 253 | 32 | 77 | 7 | 192 | 5 | -187 | -97,4% |

HENEGOUWEN

| Aantal faillissementen Henegouwen | januari-september | | | | | | | | | | | | 2017 vs 2016 | a ^e |
|--|-------------------|------|------|------|------|------|------|------|------|------|------|-----|--------------------|----------------|
| | 2007 | 2008 | 2009 | 2010 | 2011 | 2012 | 2013 | 2014 | 2015 | 2016 | 2017 | | | |
| TOTAAL | 574 | 657 | 766 | 726 | 851 | 810 | 862 | 893 | 820 | 636 | 632 | -4 | -0,6% | |
| HORECA | 91 | 126 | 104 | 117 | 145 | 154 | 165 | 152 | 136 | 128 | 160 | 32 | 25,0% | |
| REPARATIE VAN COMPUTERS EN CONSUMENTENARTIKELN | 0 | 2 | 0 | 2 | 4 | 2 | 0 | 5 | 2 | 4 | 2 | -2 | -50,0% | |
| OVERIGE PERSOONLIJKE DIENSTEN | 11 | 8 | 13 | 13 | 26 | 22 | 29 | 25 | 20 | 13 | 18 | 5 | 38,5% | |
| BOUW | 115 | 124 | 193 | 153 | 187 | 170 | 178 | 192 | 175 | 131 | 124 | -7 | -5,3% | |
| TRANSPORT | 35 | 30 | 35 | 34 | 37 | 31 | 30 | 31 | 35 | 15 | 18 | 3 | 20,0% | |
| KLEINHANDEL | 87 | 115 | 145 | 127 | 141 | 129 | 155 | 158 | 133 | 112 | 105 | -7 | -6,3% | |
| GROOTHANDEL | 40 | 33 | 45 | 50 | 46 | 46 | 41 | 42 | 43 | 34 | 14 | -20 | -58,8% | |
| HANDELSBEMIDDELING | 18 | 33 | 28 | 25 | 39 | 30 | 19 | 31 | 32 | 20 | 15 | -5 | -25,0% | |
| GARAGEHOUDERS & AANVERWANTE SECTOREN | 29 | 31 | 29 | 28 | 23 | 26 | 27 | 30 | 21 | 19 | 20 | 1 | 5,3% | |
| DIENSTVERLENING AAN BEDRIJVEN | 62 | 57 | 68 | 72 | 77 | 75 | 85 | 74 | 85 | 67 | 58 | -9 | -13,4% | |
| VERZEKERINGEN EN VERMOGENSBEHEER | 2 | 0 | 1 | 1 | 2 | 0 | 4 | 2 | 1 | 0 | 0 | 0 | 0,0% | |
| SPORT & RECREATIE | 4 | 5 | 8 | 6 | 7 | 3 | 2 | 12 | 9 | 5 | 3 | -2 | -40,0% | |
| IMMO | 6 | 4 | 9 | 8 | 5 | 13 | 11 | 12 | 10 | 11 | 19 | 8 | 72,7% | |
| LAND- en BOSBOUW | 2 | 4 | 4 | 7 | 7 | 2 | 1 | 6 | 5 | 8 | 1 | -7 | -87,5% | |
| VISSERIJ en AQUACULTUUR | 0 | 0 | 1 | 0 | 0 | 0 | 0 | 0 | 0 | 0 | 0 | 0 | 0,0% | |
| VOEDINGSINDUSTRIE en VOEDINGSNIJVERHEID | 9 | 10 | 9 | 7 | 3 | 13 | 9 | 9 | 8 | 5 | 10 | 5 | 100,0% | |
| TEXTIEL en LEDERINDUSTRIE | 5 | 2 | 3 | 4 | 4 | 2 | 1 | 5 | 5 | 0 | 1 | 1 | 100,0% | |
| HOUTINDUSTRIE | 1 | 2 | 3 | 0 | 3 | 3 | 0 | 3 | 2 | 2 | 1 | -1 | -50,0% | |
| PAPIERINDUSTRIE | 0 | 0 | 0 | 0 | 0 | 1 | 1 | 1 | 1 | 1 | 1 | 0 | 0,0% | |
| DRUKKERIJEN, UITGEVERIJEN en MEDIA | 7 | 4 | 6 | 3 | 9 | 7 | 12 | 10 | 4 | 7 | 3 | -4 | -57,1% | |
| CHEMISCHE- & KUNSTSTOFINDUSTRIE | 2 | 2 | 4 | 2 | 3 | 4 | 2 | 2 | 3 | 2 | 1 | -1 | -50,0% | |
| BOUWMATERIALENINDUSTRIE | 0 | 5 | 3 | 2 | 4 | 6 | 3 | 4 | 2 | 1 | 4 | 3 | 300,0% | |
| METAALINDUSTRIE | 8 | 10 | 12 | 8 | 20 | 10 | 11 | 14 | 7 | 1 | 6 | 5 | 500,0% | |
| ELEKTROTECHNIEK, ELEKTRONICA & COMPUTERS | 1 | 1 | 2 | 0 | 3 | 0 | 2 | 2 | 3 | 0 | 3 | 3 | 300,0% | |
| MACHINEBOUW | 0 | 2 | 0 | 1 | 0 | 4 | 3 | 2 | 2 | 2 | 1 | -1 | -50,0% | |
| BOUW VAN VERVOERSTUIGEN EN COMPONENTEN | 2 | 0 | 1 | 1 | 0 | 2 | 0 | 1 | 1 | 1 | 1 | 0 | 0,0% | |
| MEUBELINDUSTRIE | 0 | 0 | 3 | 2 | 1 | 1 | 1 | 1 | 1 | 1 | 1 | 0 | 0,0% | |
| ANDERE INDUSTRIE | 1 | 1 | 2 | 2 | 0 | 1 | 2 | 2 | 1 | 1 | 0 | -1 | -100,0% | |
| REPARATIE EN ONDERHOUD | 0 | 1 | 0 | 1 | 0 | 1 | 1 | 4 | 3 | 1 | 1 | 0 | 0,0% | |
| ENERGIEPRODUCTIE | 0 | 0 | 0 | 0 | 0 | 0 | 0 | 1 | 1 | 0 | 0 | 0 | 0,0% | |
| WATER- EN AFVALBEHANDELING, SANERING | 1 | 2 | 1 | 2 | 2 | 1 | 2 | 1 | 2 | 1 | 3 | 2 | 200,0% | |
| VRIJE BEROEPEN (TOTAAL) | 6 | 10 | 9 | 9 | 10 | 8 | 11 | 10 | 15 | 7 | 6 | -1 | -14,3% | |
| Medische beroepen | 0 | 0 | 0 | 1 | 1 | 1 | 0 | 1 | 1 | 1 | 0 | -1 | -100,0% | |
| Juridische beroepen | 0 | 0 | 0 | 0 | 0 | 0 | 0 | 2 | 1 | 0 | 0 | 0 | 0,0% | |
| Economische beroepen | 4 | 5 | 2 | 0 | 1 | 2 | 4 | 0 | 2 | 1 | 0 | -1 | -100,0% | |
| Bouwtechnische beroepen | 2 | 5 | 7 | 8 | 8 | 5 | 7 | 7 | 11 | 5 | 6 | 1 | 20,0% | |
| OVERHEID & ONDERWIJS | 3 | 0 | 0 | 1 | 1 | 0 | 2 | 2 | 2 | 3 | 1 | -2 | -66,7% | |
| VERENIGINGEN (vakverenigingen, religieuze organisaties...) | 0 | 0 | 0 | 0 | 0 | 0 | 0 | 1 | 0 | 0 | 1 | 1 | 100,0% | |
| ANDERE | 5 | 6 | 4 | 6 | 5 | 5 | 6 | 9 | 4 | 5 | 6 | 1 | 20,0% | |
| ONVOLDOENDE GESPECIFIEERD (NACE KLEINER DAN 5 DIGITS) | 0 | 0 | 0 | 0 | 0 | 0 | 0 | 0 | 0 | 0 | 0 | 0 | 0,0% | |
| ONBEKENDE ACTIVITEIT (GEEN NACE CODE) | 21 | 27 | 21 | 32 | 37 | 38 | 46 | 37 | 46 | 28 | 24 | -4 | -14,3% | |

| Potentieel jobverlies Henegouwen | januari-september | | | | | | | | | | | 2017 vs 2016 | ±% |
|--|-------------------|------|------|------|------|------|------|------|------|------|------|--------------------|----------|
| | 2007 | 2008 | 2009 | 2010 | 2011 | 2012 | 2013 | 2014 | 2015 | 2016 | 2017 | | |
| TOTAAL | 1830 | 1936 | 2758 | 2464 | 2581 | 2615 | 2473 | 3149 | 2622 | 1460 | 1984 | 624 | 35,9% |
| HORECA | 57 | 188 | 180 | 220 | 184 | 199 | 218 | 225 | 172 | 161 | 227 | 66 | 41,0% |
| REPARATIE VAN COMPUTERS EN CONSUMENTENARTIKELN | 0 | 2 | 0 | 4 | 37 | 7 | 0 | 12 | 2 | 17 | 4 | -13 | -76,5% |
| OVERIGE PERSOONLIJKE DIENSTEN | 7 | 12 | 22 | 38 | 75 | 47 | 61 | 47 | 40 | 14 | 28 | 14 | 100,0% |
| BOUW | 744 | 675 | 1016 | 944 | 818 | 663 | 754 | 705 | 588 | 422 | 379 | -43 | -10,2% |
| TRANSPORT | 91 | 150 | 91 | 162 | 196 | 143 | 64 | 91 | 137 | 46 | 55 | 9 | 19,6% |
| KLEINHANDEL | 127 | 216 | 235 | 197 | 149 | 182 | 250 | 282 | 406 | 183 | 204 | 21 | 11,5% |
| GROOTHANDEL | 115 | 161 | 146 | 131 | 94 | 268 | 175 | 260 | 369 | 70 | 32 | -38 | -54,3% |
| HANDELSBEMIDDELING | 11 | 62 | 31 | 32 | 50 | 37 | 50 | 32 | 37 | 91 | 16 | -75 | -92,4% |
| GARAGEHOUDERS & AANVERWANTE SECTOREN | 29 | 32 | 86 | 46 | 26 | 58 | 67 | 55 | 31 | 69 | 36 | -33 | -47,8% |
| DIENSTVERLENING AAN BEDRIJVEN | 97 | 146 | 223 | 188 | 214 | 150 | 267 | 304 | 332 | 125 | 162 | 37 | 29,6% |
| VERZEKERINGEN EN VERMOGENSBEHEER | 1 | 0 | 0 | 0 | 1 | 0 | 2 | 4 | 2 | 0 | 0 | 0 | 0,0% |
| SPORT & RECREATIE | 2 | 11 | 11 | 7 | 19 | 2 | 11 | 43 | 2 | 2 | 0 | 0 | 0,0% |
| IMMO | 0 | 7 | 14 | 11 | 9 | 11 | 48 | 11 | 23 | 18 | 36 | 18 | 100,0% |
| LAND- en BOSBOUW | 0 | 2 | 5 | 8 | 13 | 1 | 2 | 15 | 6 | 17 | 2 | -15 | -88,2% |
| VISSERIJ en AQUACULTUUR | 0 | 0 | 13 | 0 | 0 | 0 | 0 | 0 | 0 | 0 | 0 | 0 | 0,0% |
| VOEDINGSINDUSTRIE en VOEDINGSNIJVERHEID | 28 | 64 | 67 | 16 | 9 | 35 | 28 | 39 | 10 | 7 | 69 | 62 | 885,7% |
| TEXTIEL en LEDERINDUSTRIE | 331 | 22 | 11 | 88 | 18 | 3 | 54 | 140 | 21 | 0 | 2 | 2 | 200,0% |
| HOUTINDUSTRIE | 0 | 3 | 2 | 0 | 14 | 5 | 0 | 131 | 4 | 10 | 0 | -10 | -100,0% |
| PAPIERINDUSTRIE | 0 | 0 | 0 | 0 | 0 | 2 | 16 | 13 | 2 | 1 | 13 | 12 | 1200,0% |
| DRUKKERIJEN, UITGEVERIJEN en MEDIA | 32 | 16 | 86 | 4 | 7 | 15 | 31 | 26 | 3 | 11 | 3 | -8 | -72,7% |
| CHEMISCHE- & KUNSTSTOFINDUSTRIE | 9 | 15 | 4 | 1 | 45 | 45 | 10 | 20 | 87 | 1 | 1 | 0 | 0,0% |
| BOUWMATERIALENINDUSTRIE | 0 | 39 | 252 | 23 | 42 | 413 | 2 | 7 | 3 | 2 | 304 | 302 | 15100,0% |
| METAALINDUSTRIE | 89 | 64 | 137 | 221 | 158 | 68 | 96 | 318 | 54 | 2 | 23 | 21 | 1050,0% |
| ELEKTROTECHNIEK, ELEKTRONICA & COMPUTERS | 30 | 2 | 1 | 0 | 10 | 0 | 35 | 2 | 16 | 0 | 14 | 14 | 1400,0% |
| MACHINEBOUW | 0 | 0 | 0 | 2 | 0 | 104 | 38 | 8 | 26 | 5 | 0 | -5 | -100,0% |
| BOUW VAN VERVOERSTUIGEN EN COMPONENTEN | 1 | 0 | 2 | 2 | 0 | 3 | 0 | 0 | 2 | 0 | 2 | 2 | 200,0% |
| MEUBELINDUSTRIE | 0 | 0 | 6 | 10 | 11 | 2 | 0 | 1 | 3 | 1 | 6 | 5 | 500,0% |
| ANDERE INDUSTRIE | 0 | 0 | 3 | 4 | 0 | 2 | 38 | 4 | 0 | 2 | 0 | -2 | -100,0% |
| REPARATIE EN ONDERHOUD | 0 | 0 | 0 | 0 | 0 | 5 | 0 | 42 | 11 | 2 | 10 | 8 | 400,0% |
| ENERGIEPRODUCTIE | 0 | 0 | 0 | 0 | 0 | 0 | 0 | 1 | 0 | 0 | 0 | 0 | 0,0% |
| WATER- EN AFVALBEHANDELING, SANERING | 0 | 2 | 0 | 3 | 7 | 2 | 2 | 0 | 3 | 62 | 0 | -62 | -100,0% |
| VRIJE BEROEPEN (TOTAAL) | 2 | 21 | 44 | 11 | 49 | 10 | 6 | 27 | 31 | 21 | 92 | 71 | 338,1% |
| Medische beroepen | 0 | 0 | 0 | 2 | 2 | 0 | 0 | 0 | 1 | 19 | 0 | -19 | -100,0% |
| Juridische beroepen | 0 | 0 | 0 | 0 | 0 | 0 | 0 | 4 | 0 | 0 | 0 | 0 | 0,0% |
| Economische beroepen | 2 | 4 | 4 | 0 | 3 | 0 | 4 | 0 | 4 | 0 | 0 | 0 | 0,0% |
| Bouwtechnische beroepen | 0 | 17 | 40 | 9 | 44 | 10 | 2 | 23 | 26 | 2 | 92 | 90 | 4500,0% |
| OVERHEID & ONDERWIJS | 17 | 0 | 0 | 2 | 0 | 0 | 8 | 2 | 2 | 2 | 0 | -2 | -100,0% |
| VERENIGINGEN (vakverenigingen, religieuze organisaties...) | 0 | 0 | 0 | 0 | 0 | 0 | 0 | 13 | 0 | 0 | 2 | 2 | 200,0% |
| ANDERE | 7 | 6 | 10 | 51 | 9 | 0 | 7 | 195 | 17 | 24 | 39 | 15 | 62,5% |
| ONVOLDOENDE GESPECIFIEERD (NACE KLEINER DAN 5 DIGITS) | 0 | 0 | 0 | 0 | 0 | 0 | 0 | 0 | 0 | 0 | 0 | 0 | 0,0% |
| ONBEKENDE ACTIVITEIT (GEEN NACE CODE) | 3 | 18 | 60 | 38 | 106 | 133 | 142 | 106 | 139 | 72 | 221 | 149 | 206,9% |

NAMEN

| Aantal faillissementen Namen | januari-september | | | | | | | | | | | | 2017 vs 2016 | a% |
|--|-------------------|------|------|------|------|------|------|------|------|------|------|----|--------------------|----|
| | 2007 | 2008 | 2009 | 2010 | 2011 | 2012 | 2013 | 2014 | 2015 | 2016 | 2017 | | | |
| TOTAAL | 219 | 233 | 278 | 276 | 313 | 282 | 281 | 335 | 306 | 291 | 306 | 15 | 5,2% | |
| HORECA | 38 | 37 | 54 | 48 | 57 | 49 | 55 | 47 | 65 | 56 | 65 | 9 | 16,1% | |
| REPARATIE VAN COMPUTERS EN CONSUMENTENARTIKELN | 0 | 2 | 0 | 0 | 2 | 1 | 2 | 3 | 1 | 1 | 1 | 0 | 0,0% | |
| OVERIGE PERSOONLIJKE DIENSTEN | 2 | 7 | 6 | 4 | 7 | 11 | 7 | 13 | 5 | 8 | 11 | 3 | 37,5% | |
| BOUW | 48 | 42 | 53 | 48 | 67 | 49 | 67 | 94 | 78 | 62 | 70 | 8 | 12,9% | |
| TRANSPORT | 7 | 7 | 11 | 13 | 7 | 16 | 7 | 16 | 10 | 11 | 6 | -5 | -45,5% | |
| KLEINHANDEL | 33 | 31 | 35 | 48 | 51 | 50 | 49 | 43 | 45 | 34 | 42 | 8 | 23,5% | |
| GROOTHANDEL | 12 | 17 | 14 | 18 | 22 | 8 | 8 | 13 | 13 | 13 | 8 | -5 | -38,5% | |
| HANDELSBEMIDDELING | 9 | 8 | 11 | 8 | 10 | 6 | 4 | 8 | 6 | 9 | 7 | -2 | -22,2% | |
| GARAGEHOUDERS & AANVERWANTE SECTOREN | 14 | 14 | 12 | 13 | 11 | 4 | 8 | 8 | 13 | 11 | 10 | -1 | -9,1% | |
| DIENSTVERLENING AAN BEDRIJVEN | 22 | 22 | 23 | 31 | 37 | 32 | 26 | 44 | 27 | 29 | 23 | -6 | -20,7% | |
| VERZEKERINGEN EN VERMOGENSBEHEER | 0 | 0 | 0 | 0 | 0 | 0 | 0 | 0 | 0 | 1 | 2 | 1 | 100,0% | |
| SPORT & RECREATIE | 2 | 2 | 4 | 5 | 2 | 1 | 2 | 3 | 6 | 2 | 5 | 3 | 150,0% | |
| IMMO | 2 | 3 | 4 | 6 | 1 | 6 | 1 | 1 | 3 | 2 | 4 | 2 | 100,0% | |
| LAND- en BOSBOUW | 3 | 3 | 4 | 3 | 4 | 5 | 1 | 4 | 3 | 1 | 4 | 3 | 300,0% | |
| VISSERIJ en AQUACULTUUR | 0 | 0 | 1 | 0 | 0 | 0 | 0 | 0 | 0 | 1 | 0 | -1 | -100,0% | |
| VOEDINGSINDUSTRIE en VOEDINGSNUIVERHEID | 3 | 3 | 7 | 4 | 7 | 2 | 7 | 2 | 5 | 3 | 3 | 0 | 0,0% | |
| TEXTIEL en LEDERINDUSTRIE | 1 | 1 | 0 | 0 | 2 | 0 | 0 | 0 | 0 | 1 | 1 | 0 | 0,0% | |
| HOUTINDUSTRIE | 0 | 1 | 0 | 0 | 0 | 0 | 1 | 1 | 1 | 0 | 4 | 4 | 400,0% | |
| PAPIERINDUSTRIE | 0 | 0 | 0 | 0 | 0 | 0 | 0 | 0 | 0 | 0 | 0 | 0 | 0,0% | |
| DRUKKERIJEN, UITGEVERIJEN en MEDIA | 0 | 4 | 3 | 4 | 4 | 1 | 5 | 5 | 6 | 7 | 2 | -5 | -71,4% | |
| CHEMISCHE- & KUNSTSTOFINDUSTRIE | 1 | 1 | 1 | 0 | 0 | 0 | 0 | 1 | 1 | 1 | 0 | -1 | -100,0% | |
| BOUWMATERIALENINDUSTRIE | 0 | 0 | 1 | 0 | 0 | 4 | 0 | 3 | 1 | 0 | 1 | 1 | 100,0% | |
| METAALINDUSTRIE | 5 | 3 | 4 | 5 | 2 | 2 | 5 | 6 | 4 | 0 | 5 | 5 | 500,0% | |
| ELEKTROTECHNIEK, ELEKTRONICA & COMPUTERS | 0 | 0 | 5 | 0 | 1 | 2 | 1 | 0 | 0 | 1 | 2 | 1 | 100,0% | |
| MACHINEBOUW | 0 | 0 | 2 | 0 | 1 | 0 | 1 | 0 | 0 | 0 | 2 | 2 | 200,0% | |
| BOUW VAN VERVOERSTUIGEN EN COMPONENTEN | 0 | 0 | 0 | 0 | 0 | 0 | 0 | 0 | 0 | 1 | 0 | -1 | -100,0% | |
| MEUBELINDUSTRIE | 1 | 0 | 0 | 2 | 0 | 0 | 2 | 1 | 2 | 0 | 2 | 2 | 200,0% | |
| ANDERE INDUSTRIE | 0 | 0 | 0 | 0 | 1 | 1 | 0 | 0 | 0 | 2 | 1 | -1 | -50,0% | |
| REPARATIE EN ONDERHOUD | 1 | 0 | 0 | 1 | 0 | 1 | 0 | 0 | 1 | 1 | 1 | 0 | 0,0% | |
| ENERGIEPRODUCTIE | 0 | 0 | 0 | 0 | 0 | 0 | 0 | 0 | 0 | 1 | 0 | -1 | -100,0% | |
| WATER- EN AFVALBEHANDELING, SANERING | 0 | 2 | 2 | 0 | 0 | 1 | 0 | 0 | 0 | 0 | 0 | 0 | 0,0% | |
| VRIJE BEROEPEN (TOTAAL) | 5 | 2 | 6 | 4 | 7 | 6 | 0 | 2 | 3 | 6 | 2 | -4 | -66,7% | |
| Medische beroepen | 0 | 0 | 0 | 0 | 0 | 1 | 0 | 0 | 0 | 1 | 0 | -1 | -100,0% | |
| Juridische beroepen | 0 | 0 | 1 | 0 | 0 | 0 | 0 | 0 | 0 | 0 | 0 | 0 | 0,0% | |
| Economische beroepen | 2 | 1 | 4 | 2 | 3 | 1 | 0 | 0 | 0 | 1 | 0 | -1 | -100,0% | |
| Bouwtechnische beroepen | 3 | 1 | 1 | 2 | 4 | 4 | 0 | 2 | 3 | 4 | 2 | -2 | -50,0% | |
| OVERHEID & ONDERWIJS | 1 | 0 | 1 | 2 | 0 | 2 | 0 | 0 | 0 | 1 | 1 | 0 | 0,0% | |
| VERENIGINGEN (vakverenigingen, religieuze organisaties...) | 0 | 0 | 0 | 0 | 0 | 0 | 0 | 0 | 0 | 0 | 0 | 0 | 0,0% | |
| ANDERE | 2 | 1 | 1 | 1 | 1 | 3 | 2 | 2 | 1 | 1 | 1 | 0 | 0,0% | |
| ONVOLDOENDE GESPECIFIEERD (NACE KLEINER DAN 5 DIGITS) | 0 | 0 | 0 | 0 | 0 | 0 | 0 | 0 | 0 | 0 | 0 | 0 | 0,0% | |
| ONBEKENDE ACTIVITEIT (GEEN NACE CODE) | 7 | 20 | 13 | 8 | 9 | 19 | 20 | 15 | 6 | 24 | 20 | -4 | -16,7% | |

Potentieel jobverlies

| Namen | januari-september | | | | | | | | | | | 2017 vs 2016 | aP |
|--|-------------------|------|------|------|------|------|------|------|------|------|------|--------------|---------|
| | 2007 | 2008 | 2009 | 2010 | 2011 | 2012 | 2013 | 2014 | 2015 | 2016 | 2017 | | |
| TOTAAL | 310 | 503 | 586 | 681 | 490 | 447 | 721 | 782 | 598 | 509 | 584 | 75 | 14,7% |
| HORECA | 35 | 88 | 71 | 66 | 70 | 105 | 83 | 63 | 100 | 76 | 115 | -39 | -51,3% |
| REPARATIE VAN COMPUTERS EN CONSUMENTENARTIKELN | 0 | 25 | 0 | 0 | 2 | 0 | 0 | 0 | 0 | 0 | 1 | 1 | 100,0% |
| OVERIGE PERSOONLIJKE DIENSTEN | 0 | 22 | 14 | 8 | 10 | 19 | 7 | 18 | 6 | 11 | 8 | -3 | -27,3% |
| BOUW | 130 | 131 | 148 | 198 | 74 | 89 | 151 | 206 | 191 | 193 | 197 | 4 | 2,1% |
| TRANSPORT | 6 | 29 | 6 | 38 | 20 | 5 | 2 | 23 | 47 | 17 | 17 | 0 | 0,0% |
| KLEINHANDEL | 35 | 67 | 52 | 48 | 81 | 50 | 65 | 36 | 61 | 76 | 63 | -13 | -17,1% |
| GROOTHANDEL | 14 | 35 | 18 | 22 | 31 | 13 | 7 | 45 | 52 | 25 | 9 | -16 | -64,0% |
| HANDELSBEMIDDELING | 3 | 8 | 6 | 28 | 11 | 1 | 0 | 4 | 4 | 9 | 10 | 1 | 11,1% |
| GARAGEHOUDERS & AANVERWANTE SECTOREN | 3 | 24 | 48 | 24 | 11 | 7 | 7 | 8 | 14 | 5 | 9 | 4 | 80,0% |
| DIENSTVERLENING AAN BEDRIJVEN | 16 | 17 | 20 | 49 | 72 | 45 | 107 | 64 | 39 | 23 | 73 | 50 | 217,4% |
| VERZEKERINGEN EN VERMOGENSBEHEER | 0 | 0 | 0 | 0 | 0 | 0 | 0 | 0 | 0 | 1 | 0 | -1 | -100,0% |
| SPORT & RECREATIE | 7 | 6 | 1 | 25 | 1 | 2 | 0 | 2 | 16 | 2 | 7 | 5 | 250,0% |
| IMMO | 3 | 1 | 3 | 4 | 0 | 2 | 2 | 3 | 4 | 2 | 3 | 1 | 50,0% |
| LAND- en BOSBOUW | 2 | 2 | 4 | 4 | 8 | 3 | 0 | 0 | 2 | 0 | 4 | 4 | 400,0% |
| VISSERIJ en AQUACULTUUR | 0 | 0 | 0 | 0 | 0 | 0 | 0 | 0 | 0 | 2 | 0 | -2 | -100,0% |
| VOEDINGSINDUSTRIE en VOEDINGSNIJVERHEID | 8 | 3 | 25 | 58 | 5 | 1 | 9 | 8 | 10 | 4 | 17 | 13 | 325,0% |
| TEXTIEL en LEDERINDUSTRIE | 2 | 0 | 0 | 0 | 0 | 0 | 0 | 0 | 0 | 0 | 0 | 0 | 0,0% |
| HOUTINDUSTRIE | 0 | 13 | 0 | 0 | 0 | 0 | 0 | 8 | 2 | 0 | 0 | 0 | 0,0% |
| PAPIERINDUSTRIE | 0 | 0 | 0 | 0 | 0 | 0 | 0 | 0 | 0 | 0 | 0 | 0 | 0,0% |
| DRUKKERIJEN, UITGEVERIJEN en MEDIA | 0 | 4 | 1 | 10 | 10 | 0 | 9 | 4 | 5 | 16 | 2 | -14 | -87,5% |
| CHEMISCHE- & KUNSTSTOFINDUSTRIE | 0 | 0 | 27 | 0 | 0 | 0 | 0 | 1 | 0 | 0 | 0 | 0 | 0,0% |
| BOUWMATERIALENINDUSTRIE | 0 | 0 | 21 | 0 | 0 | 23 | 0 | 9 | 1 | 0 | 3 | 3 | 300,0% |
| METAALINDUSTRIE | 6 | 9 | 30 | 69 | 1 | 0 | 6 | 184 | 5 | 0 | 2 | 2 | 200,0% |
| ELEKTROTECHNIEK, ELEKTRONICA & COMPUTERS | 0 | 0 | 25 | 0 | 0 | 0 | 3 | 0 | 0 | 17 | 9 | -8 | -47,1% |
| MACHINEBOUW | 0 | 0 | 21 | 0 | 0 | 0 | 2 | 0 | 0 | 0 | 10 | 10 | 1000,0% |
| BOUW VAN VERVOERSTUIGEN EN COMPONENTEN | 0 | 0 | 0 | 0 | 0 | 0 | 0 | 0 | 0 | 1 | 0 | -1 | -100,0% |
| MEUBELINDUSTRIE | 0 | 0 | 0 | 4 | 0 | 0 | 2 | 0 | 0 | 0 | 0 | 0 | 0,0% |
| ANDERE INDUSTRIE | 0 | 0 | 0 | 0 | 21 | 0 | 0 | 0 | 0 | 4 | 1 | -3 | -75,0% |
| REPARATIE EN ONDERHOUD | 19 | 0 | 0 | 2 | 0 | 2 | 0 | 0 | 0 | 3 | 0 | -3 | -100,0% |
| ENERGIEPRODUCTIE | 0 | 0 | 0 | 0 | 0 | 0 | 0 | 0 | 0 | 0 | 0 | 0 | 0,0% |
| WATER- EN AFVALBEHANDELING, SANERING | 0 | 2 | 0 | 0 | 0 | 0 | 0 | 0 | 0 | 0 | 0 | 0 | 0,0% |
| VRIJE BEROEPEN (TOTAAL) | 5 | 0 | 38 | 4 | 3 | 30 | 0 | 0 | 1 | 4 | 9 | 5 | 125,0% |
| Medische beroepen | 0 | 0 | 0 | 0 | 0 | 0 | 0 | 0 | 0 | 0 | 0 | 0 | 0,0% |
| Juridische beroepen | 0 | 0 | 0 | 0 | 0 | 0 | 0 | 0 | 0 | 0 | 0 | 0 | 0,0% |
| Economische beroepen | 1 | 0 | 3 | 2 | 3 | 0 | 0 | 0 | 0 | 0 | 0 | 0 | 0,0% |
| Bouwtechnische beroepen | 4 | 0 | 35 | 2 | 0 | 30 | 0 | 0 | 1 | 4 | 9 | 5 | 125,0% |
| OVERHEID & ONDERWIJS | 0 | 0 | 0 | 0 | 0 | 0 | 0 | 0 | 0 | 0 | 0 | 0 | 0,0% |
| VERENIGINGEN (vakverenigingen, religieuze organisaties...) | 0 | 0 | 0 | 0 | 0 | 0 | 0 | 0 | 0 | 0 | 0 | 0 | 0,0% |
| ANDERE | 0 | 0 | 0 | 12 | 0 | 14 | 8 | 0 | 2 | 0 | 2 | 2 | 200,0% |
| ONVOLDOENDE GESPECIFIEERD (NACE KLEINER DAN 5 DIGITS) | 0 | 0 | 0 | 0 | 0 | 0 | 0 | 0 | 0 | 0 | 0 | 0 | 0,0% |
| ONBEKENDE ACTIVITEIT (GEEN NACE CODE) | 16 | 17 | 7 | 8 | 8 | 36 | 251 | 96 | 36 | 18 | 13 | -5 | -27,8% |

LUIK

| Aantal faillissementen Luik | januari-september | | | | | | | | | | | | 2017 vs 2016 | a% |
|--|-------------------|------|------|------|------|------|------|------|------|------|------|----|--------------------|----|
| | 2007 | 2008 | 2009 | 2010 | 2011 | 2012 | 2013 | 2014 | 2015 | 2016 | 2017 | | | |
| TOTAAL | 499 | 556 | 644 | 688 | 699 | 724 | 854 | 854 | 761 | 686 | 702 | 16 | 2,3% | |
| HORECA | 110 | 105 | 138 | 145 | 163 | 180 | 188 | 201 | 161 | 144 | 160 | 16 | 11,1% | |
| REPARATIE VAN COMPUTERS EN CONSUMENTENARTIKELN | 2 | 1 | 1 | 1 | 1 | 5 | 4 | 2 | 1 | 3 | 3 | 0 | 0,0% | |
| OVERIGE PERSOONLIJKE DIENSTEN | 9 | 23 | 11 | 14 | 15 | 23 | 28 | 30 | 20 | 23 | 22 | -1 | -4,3% | |
| BOUW | 78 | 121 | 108 | 123 | 118 | 114 | 159 | 141 | 132 | 134 | 129 | -5 | -3,7% | |
| TRANSPORT | 17 | 21 | 26 | 32 | 39 | 32 | 39 | 23 | 25 | 17 | 19 | 2 | 11,8% | |
| KLEINHANDEL | 84 | 86 | 113 | 111 | 114 | 97 | 111 | 129 | 112 | 116 | 108 | -8 | -6,9% | |
| GROOTHANDEL | 37 | 26 | 40 | 33 | 28 | 30 | 30 | 38 | 28 | 25 | 35 | 10 | 40,0% | |
| HANDELSBEMIDDELING | 5 | 9 | 24 | 15 | 21 | 22 | 28 | 25 | 22 | 23 | 17 | -6 | -26,1% | |
| GARAGEHOUDERS & AANVERWANTE SECTOREN | 22 | 21 | 23 | 29 | 29 | 23 | 26 | 22 | 35 | 26 | 26 | 0 | 0,0% | |
| DIENSTVERLENING AAN BEDRIJVEN | 48 | 56 | 58 | 70 | 61 | 67 | 80 | 75 | 85 | 52 | 76 | 24 | 46,2% | |
| VERZEKERINGEN EN VERMOGENSBEHEER | 0 | 1 | 0 | 1 | 0 | 2 | 1 | 3 | 3 | 2 | 2 | 0 | 0,0% | |
| SPORT & RECREATIE | 6 | 1 | 7 | 5 | 4 | 3 | 5 | 6 | 4 | 2 | 3 | 1 | 50,0% | |
| IMMO | 4 | 4 | 6 | 12 | 4 | 12 | 10 | 12 | 12 | 9 | 12 | 3 | 33,3% | |
| LAND- en BOSBOUW | 3 | 5 | 4 | 5 | 5 | 7 | 11 | 1 | 7 | 5 | 5 | 0 | 0,0% | |
| VISSERIJ en AQUACULTUUR | 0 | 0 | 0 | 1 | 0 | 0 | 0 | 0 | 0 | 0 | 0 | 0 | 0,0% | |
| VOEDINGSINDUSTRIE en VOEDINGSNIJVERHEID | 9 | 9 | 11 | 8 | 11 | 12 | 18 | 13 | 7 | 12 | 6 | -6 | -50,0% | |
| TEXTIEL en LEDERINDUSTRIE | 0 | 1 | 3 | 1 | 1 | 3 | 1 | 3 | 1 | 1 | 2 | 1 | 100,0% | |
| HOUTINDUSTRIE | 3 | 4 | 5 | 4 | 3 | 2 | 2 | 3 | 1 | 1 | 1 | 0 | 0,0% | |
| PAPIERINDUSTRIE | 1 | 0 | 1 | 0 | 0 | 0 | 0 | 2 | 0 | 1 | 0 | -1 | -100,0% | |
| DRUKKERIJEN, UITGEVERIJEN en MEDIA | 1 | 4 | 9 | 10 | 9 | 10 | 9 | 8 | 5 | 5 | 6 | 1 | 20,0% | |
| CHEMISCHE- & KUNSTSTOFINDUSTRIE | 1 | 3 | 2 | 2 | 2 | 1 | 1 | 1 | 1 | 3 | 1 | -2 | -66,7% | |
| BOUWMATERIALENINDUSTRIE | 0 | 2 | 2 | 0 | 1 | 2 | 1 | 5 | 1 | 2 | 1 | -1 | -50,0% | |
| METAALINDUSTRIE | 7 | 8 | 5 | 13 | 11 | 9 | 16 | 12 | 16 | 6 | 7 | 1 | 16,7% | |
| ELEKTROTECHNIEK, ELEKTRONICA & COMPUTERS | 0 | 1 | 3 | 1 | 1 | 2 | 6 | 0 | 0 | 1 | 2 | 1 | 100,0% | |
| MACHINEBOUW | 2 | 1 | 1 | 3 | 1 | 2 | 1 | 0 | 0 | 0 | 0 | 0 | 0,0% | |
| BOUW VAN VERVOERSTUIGEN EN COMPONENTEN | 1 | 0 | 0 | 1 | 0 | 0 | 0 | 1 | 1 | 1 | 1 | 0 | 0,0% | |
| MEUBELINDUSTRIE | 2 | 2 | 3 | 2 | 3 | 1 | 1 | 2 | 1 | 0 | 2 | 2 | 200,0% | |
| ANDERE INDUSTRIE | 2 | 1 | 0 | 1 | 1 | 2 | 1 | 1 | 2 | 1 | 2 | 1 | 100,0% | |
| REPARATIE EN ONDERHOUD | 1 | 0 | 0 | 1 | 0 | 0 | 3 | 4 | 4 | 1 | 1 | 0 | 0,0% | |
| ENERGIEPRODUCTIE | 0 | 0 | 0 | 0 | 0 | 0 | 0 | 0 | 0 | 0 | 0 | 0 | 0,0% | |
| WATER- EN AFVALBEHANDELING, SANERING | 2 | 1 | 1 | 1 | 0 | 0 | 1 | 1 | 1 | 2 | 1 | -1 | -50,0% | |
| VRIJE BEROEPEN (TOTAAL) | 5 | 5 | 8 | 5 | 9 | 7 | 6 | 6 | 12 | 6 | 7 | 1 | 16,7% | |
| Medische beroepen | 0 | 0 | 1 | 0 | 2 | 1 | 0 | 1 | 0 | 1 | 1 | 0 | 0,0% | |
| Juridische beroepen | 0 | 0 | 0 | 0 | 0 | 0 | 0 | 0 | 0 | 0 | 0 | 0 | 0,0% | |
| Economische beroepen | 3 | 0 | 1 | 1 | 0 | 5 | 1 | 1 | 5 | 0 | 0 | 0 | 0,0% | |
| Bouwtechnische beroepen | 2 | 5 | 6 | 4 | 7 | 1 | 5 | 4 | 7 | 5 | 6 | 1 | 20,0% | |
| OVERHEID & ONDERWIJS | 2 | 1 | 2 | 1 | 0 | 0 | 3 | 6 | 1 | 3 | 1 | -2 | -66,7% | |
| VERENIGINGEN (vakverenigingen, religieuze organisaties...) | 1 | 1 | 0 | 1 | 0 | 0 | 0 | 1 | 0 | 0 | 0 | 0 | 0,0% | |
| ANDERE | 7 | 3 | 3 | 7 | 8 | 9 | 8 | 9 | 2 | 10 | 4 | -6 | -60,0% | |
| ONVOLDOENDE GESPECIFIEERD (NACE KLEINER DAN 5 DIGITS) | 0 | 0 | 0 | 0 | 0 | 0 | 0 | 0 | 0 | 0 | 0 | 0 | 0,0% | |
| ONBEKENDE ACTIVITEIT (GEEN NACE CODE) | 27 | 29 | 26 | 29 | 36 | 45 | 56 | 68 | 58 | 49 | 40 | -9 | -18,4% | |

Potentieel jobverlies

Luik

januari-september

| | 2007 | 2008 | 2009 | 2010 | 2011 | 2012 | 2013 | 2014 | 2015 | 2016 | 2017 | 2017 vs 2016 | af |
|--|------|------|------|------|------|------|------|------|------|------|------|--------------|---------|
| TOTAAL | 713 | 1466 | 1685 | 2026 | 1786 | 1524 | 1474 | 1912 | 1638 | 1528 | 1259 | -269 | -17,6% |
| HORECA | 97 | 169 | 236 | 257 | 238 | 334 | 312 | 314 | 299 | 221 | 260 | -39 | 17,6% |
| REPARATIE VAN COMPUTERS EN CONSUMENTENARTIKELLEN | 0 | 0 | 0 | 0 | 2 | 1 | 0 | 9 | 0 | 3 | 4 | 1 | 33,3% |
| OVERIGE PERSOONLIJKE DIENSTEN | 10 | 46 | 17 | 34 | 28 | 44 | 42 | 54 | 43 | 40 | 78 | 38 | 95,0% |
| BOUW | 132 | 443 | 429 | 621 | 315 | 312 | 304 | 280 | 371 | 262 | 289 | 27 | 10,3% |
| TRANSPORT | 73 | 62 | 89 | 79 | 234 | 184 | 129 | 45 | 21 | 68 | 78 | 10 | 14,7% |
| KLEINHANDEL | 91 | 136 | 175 | 203 | 198 | 184 | 127 | 229 | 166 | 191 | 155 | -36 | -18,8% |
| GROOTHANDEL | 57 | 47 | 111 | 46 | 64 | 36 | 66 | 82 | 33 | 41 | 53 | 12 | 29,3% |
| HANDELSBEMIDDELING | 2 | 4 | 37 | 8 | 28 | 10 | 18 | 43 | 39 | 15 | 10 | -5 | -33,3% |
| GARAGEHOUDERS & AANVERWANTE SECTOREN | 11 | 22 | 22 | 83 | 38 | 33 | 70 | 28 | 98 | 45 | 43 | -2 | -4,4% |
| DIENSTVERLENING AAN BEDRIJVEN | 99 | 105 | 186 | 191 | 107 | 58 | 162 | 105 | 128 | 97 | 138 | 41 | 42,3% |
| VERZEKERINGEN EN VERMOGENSBEHEER | 0 | 0 | 0 | 1 | 0 | 0 | 2 | 0 | 4 | 0 | 0 | 0 | 0,0% |
| SPORT & RECREATIE | 2 | 0 | 12 | 6 | 2 | 3 | 4 | 2 | 17 | 241 | 2 | -239 | -99,2% |
| IMMO | 2 | 0 | 13 | 47 | 6 | 7 | 6 | 4 | 12 | 6 | 22 | 16 | 266,7% |
| LAND- en BOSBOUW | 0 | 1 | 13 | 2 | 5 | 9 | 6 | 2 | 6 | 12 | 0 | -12 | -100,0% |
| VISSERIJ en AQUACULTUUR | 0 | 0 | 0 | 1 | 0 | 0 | 0 | 0 | 0 | 0 | 0 | 0 | 0,0% |
| VOEDINGSINDUSTRIE en VOEDINGSNIJVERHEID | 14 | 96 | 32 | 35 | 88 | 68 | 23 | 47 | 24 | 36 | 19 | -17 | -47,2% |
| TEXTIEL en LEDERINDUSTRIE | 0 | 2 | 4 | 2 | 0 | 4 | 0 | 8 | 2 | 1 | 4 | 3 | 300,0% |
| HOUTINDUSTRIE | 38 | 2 | 6 | 2 | 4 | 2 | 0 | 6 | 14 | 2 | 1 | -1 | -50,0% |
| PAPIERINDUSTRIE | 26 | 0 | 180 | 0 | 0 | 0 | 0 | 2 | 0 | 2 | 0 | -2 | -100,0% |
| DRUKKERIJEN, UITGEVERIJEN en MEDIA | 1 | 4 | 7 | 100 | 12 | 48 | 20 | 8 | 2 | 14 | 13 | -1 | -7,1% |
| CHEMISCHE- & KUNSTSTOFINDUSTRIE | 2 | 7 | 5 | 3 | 0 | 0 | 0 | 0 | 0 | 5 | 0 | -5 | -100,0% |
| BOUWMATERIALENINDUSTRIE | 0 | 71 | 41 | 0 | 6 | 24 | 1 | 12 | 2 | 0 | 0 | 0 | 0,0% |
| METAALINDUSTRIE | 6 | 118 | 37 | 109 | 221 | 6 | 75 | 189 | 75 | 129 | 13 | -116 | -89,9% |
| ELEKTROTECHNIEK, ELEKTRONICA & COMPUTERS | 0 | 2 | 47 | 0 | 0 | 1 | 37 | 0 | 0 | 1 | 15 | 14 | 1400,0% |
| MACHINEBOUW | 0 | 27 | 2 | 71 | 2 | 3 | 0 | 0 | 0 | 0 | 0 | 0 | 0,0% |
| BOUW VAN VERVOERSTUIGEN EN COMPONENTEN | 13 | 0 | 0 | 14 | 0 | 0 | 0 | 140 | 0 | 2 | 0 | -2 | -100,0% |
| MEUBELINDUSTRIE | 3 | 5 | 9 | 2 | 11 | 16 | 2 | 2 | 2 | 0 | 2 | 2 | 200,0% |
| ANDERE INDUSTRIE | 0 | 0 | 0 | 3 | 0 | 4 | 1 | 1 | 39 | 0 | 5 | 5 | 500,0% |
| REPARATIE EN ONDERHOUD | 0 | 0 | 0 | 0 | 0 | 0 | 2 | 2 | 3 | 10 | 0 | -10 | -100,0% |
| ENERGIEPRODUCTIE | 0 | 0 | 0 | 0 | 0 | 0 | 0 | 0 | 0 | 0 | 0 | 0 | 0,0% |
| WATER- EN AFVALBEHANDELING, SANERING | 2 | 0 | 0 | 2 | 0 | 0 | 1 | 2 | 0 | 3 | 0 | -3 | -100,0% |
| VRIJE BEROEPEN (TOTAAL) | 3 | 4 | 8 | 5 | 9 | 0 | 0 | 27 | 33 | 4 | 6 | 2 | 50,0% |
| Medische beroepen | 0 | 0 | 2 | 0 | 0 | 0 | 0 | 2 | 0 | 0 | 0 | 0 | 0,0% |
| Juridische beroepen | 0 | 0 | 0 | 0 | 0 | 0 | 0 | 0 | 0 | 0 | 0 | 0 | 0,0% |
| Economische beroepen | 3 | 0 | 2 | 0 | 0 | 0 | 0 | 2 | 7 | 0 | 0 | 0 | 0,0% |
| Bouwtechnische beroepen | 0 | 4 | 4 | 5 | 9 | 0 | 0 | 23 | 26 | 4 | 6 | 2 | 50,0% |
| OVERHEID & ONDERWIJS | 7 | 2 | 2 | 0 | 0 | 0 | 0 | 7 | 0 | 3 | 0 | -3 | -100,0% |
| VERENIGINGEN (vakverenigingen, religieuze organisaties...) | 0 | 0 | 0 | 2 | 0 | 0 | 0 | 0 | 0 | 0 | 0 | 0 | 0,0% |
| ANDERE | 2 | 4 | 4 | 60 | 5 | 53 | 5 | 28 | 3 | 13 | 2 | -11 | -84,6% |
| ONVOLDOENDE GESPECIFIEERD (NACE KLEINER DAN 5 DIGITS) | 0 | 0 | 0 | 0 | 0 | 0 | 0 | 0 | 0 | 0 | 0 | 0 | 0,0% |
| ONBEKENDE ACTIVITEIT (GEEN NACE CODE) | 20 | 87 | 11 | 37 | 50 | 80 | 59 | 234 | 202 | 61 | 47 | -14 | -23,0% |

LUXEMBURG

| Aantal faillissementen Luxemburg | januari-september | | | | | | | | | | | | 2017 vs 2016 | aP |
|--|-------------------|------|------|------|------|------|------|------|------|------|------|----|--------------------|----|
| | 2007 | 2008 | 2009 | 2010 | 2011 | 2012 | 2013 | 2014 | 2015 | 2016 | 2017 | | | |
| TOTAAL | 75 | 86 | 90 | 109 | 111 | 100 | 140 | 129 | 124 | 101 | 123 | 22 | 21,8% | |
| HORECA | 10 | 27 | 15 | 25 | 33 | 28 | 40 | 29 | 29 | 32 | 38 | 6 | 18,8% | |
| REPARATIE VAN COMPUTERS EN CONSUMENTENARTIKELLEN | 0 | 0 | 1 | 0 | 1 | 0 | 0 | 1 | 0 | 2 | 0 | -2 | -100,0% | |
| OVERIGE PERSOONLIJKE DIENSTEN | 3 | 2 | 2 | 3 | 6 | 3 | 3 | 2 | 4 | 4 | 1 | -3 | -75,0% | |
| BOUW | 16 | 11 | 18 | 19 | 18 | 20 | 32 | 34 | 27 | 12 | 24 | 12 | 100,0% | |
| TRANSPORT | 3 | 3 | 6 | 1 | 5 | 2 | 2 | 4 | 3 | 2 | 3 | 1 | 50,0% | |
| KLEINHANDEL | 11 | 11 | 17 | 20 | 15 | 19 | 23 | 25 | 19 | 17 | 21 | 4 | 23,5% | |
| GROOTHANDEL | 5 | 8 | 1 | 4 | 3 | 5 | 3 | 3 | 7 | 3 | 4 | 1 | 33,3% | |
| HANDELSBEMIDDELING | 2 | 1 | 2 | 2 | 1 | 1 | 2 | 1 | 0 | 1 | 3 | 2 | 200,0% | |
| GARAGEHOUDERS & AANVERWANTE SECTOREN | 4 | 5 | 4 | 5 | 3 | 1 | 4 | 8 | 3 | 5 | 1 | -4 | -80,0% | |
| DIENSTVERLENING AAN BEDRIJVEN | 3 | 3 | 5 | 8 | 9 | 2 | 14 | 3 | 8 | 7 | 5 | -2 | -28,6% | |
| VERZEKERINGEN EN VERMOGENSBEHEER | 0 | 0 | 0 | 0 | 0 | 0 | 0 | 0 | 0 | 0 | 0 | 0 | 0,0% | |
| SPORT & RECREATIE | 3 | 1 | 0 | 1 | 1 | 2 | 2 | 1 | 3 | 1 | 2 | 1 | 100,0% | |
| IMMO | 0 | 0 | 1 | 2 | 3 | 1 | 0 | 0 | 2 | 1 | 2 | 1 | 100,0% | |
| LAND- en BOSBOUW | 5 | 8 | 4 | 7 | 5 | 1 | 5 | 5 | 7 | 2 | 3 | 1 | 50,0% | |
| VISSERIJ en AQUACULTUUR | 0 | 0 | 0 | 1 | 0 | 0 | 0 | 0 | 0 | 0 | 0 | 0 | 0,0% | |
| VOEDINGSINDUSTRIE en VOEDINGSNIJVERHEID | 0 | 0 | 1 | 2 | 1 | 4 | 2 | 0 | 3 | 0 | 3 | 3 | 300,0% | |
| TEXTIEL en LEDERINDUSTRIE | 0 | 0 | 0 | 0 | 0 | 0 | 0 | 0 | 0 | 0 | 0 | 0 | 0,0% | |
| HOUTINDUSTRIE | 0 | 2 | 3 | 1 | 2 | 1 | 0 | 1 | 0 | 1 | 3 | 2 | 200,0% | |
| PAPIERINDUSTRIE | 0 | 0 | 0 | 0 | 0 | 0 | 0 | 0 | 0 | 0 | 0 | 0 | 0,0% | |
| DRUKKERIJEN, UITGEVERIJEN en MEDIA | 2 | 0 | 2 | 0 | 2 | 1 | 0 | 1 | 0 | 0 | 0 | 0 | 0,0% | |
| CHEMISCHE- & KUNSTSTOFINDUSTRIE | 1 | 0 | 1 | 0 | 0 | 1 | 0 | 0 | 0 | 0 | 0 | 0 | 0,0% | |
| BOUWMATERIALENINDUSTRIE | 0 | 0 | 0 | 0 | 0 | 1 | 1 | 0 | 0 | 0 | 1 | 1 | 100,0% | |
| METAALINDUSTRIE | 0 | 1 | 2 | 1 | 0 | 1 | 2 | 4 | 0 | 1 | 0 | -1 | -100,0% | |
| ELEKTROTECHNIEK, ELEKTRONICA & COMPUTERS | 1 | 0 | 0 | 0 | 0 | 0 | 0 | 0 | 0 | 0 | 0 | 0 | 0,0% | |
| MACHINEBOUW | 0 | 0 | 0 | 0 | 0 | 0 | 0 | 0 | 0 | 0 | 0 | 0 | 0,0% | |
| BOUW VAN VERVOERSTUIGEN EN COMPONENTEN | 0 | 0 | 0 | 0 | 0 | 0 | 0 | 0 | 2 | 0 | 0 | 0 | 0,0% | |
| MEUBELINDUSTRIE | 0 | 1 | 0 | 0 | 1 | 1 | 1 | 0 | 0 | 0 | 0 | 0 | 0,0% | |
| ANDERE INDUSTRIE | 0 | 1 | 0 | 0 | 0 | 0 | 0 | 0 | 0 | 1 | 0 | -1 | -100,0% | |
| REPARATIE EN ONDERHOUD | 0 | 0 | 0 | 0 | 1 | 1 | 0 | 0 | 1 | 0 | 1 | 1 | 100,0% | |
| ENERGIEPRODUCTIE | 0 | 0 | 0 | 0 | 0 | 0 | 0 | 0 | 0 | 0 | 0 | 0 | 0,0% | |
| WATER- EN AFVALBEHANDELING, SANERING | 0 | 0 | 0 | 0 | 0 | 0 | 1 | 0 | 0 | 1 | 1 | 0 | 0,0% | |
| VRIJE BEROEPEN (TOTAAL) | 1 | 0 | 1 | 1 | 0 | 2 | 1 | 0 | 0 | 0 | 1 | 1 | 100,0% | |
| Medische beroepen | 0 | 0 | 0 | 0 | 0 | 0 | 0 | 0 | 0 | 0 | 0 | 0 | 0,0% | |
| Juridische beroepen | 0 | 0 | 0 | 0 | 0 | 0 | 0 | 0 | 0 | 0 | 1 | 1 | 100,0% | |
| Economische beroepen | 0 | 0 | 1 | 1 | 0 | 0 | 1 | 0 | 0 | 0 | 0 | 0 | 0,0% | |
| Bouwtechnische beroepen | 1 | 0 | 0 | 0 | 0 | 2 | 0 | 0 | 0 | 0 | 0 | 0 | 0,0% | |
| OVERHEID & ONDERWIJS | 0 | 0 | 0 | 0 | 0 | 0 | 1 | 1 | 0 | 0 | 0 | 0 | 0,0% | |
| VERENIGINGEN (vakverenigingen, religieuze organisaties...) | 0 | 0 | 0 | 0 | 0 | 0 | 0 | 0 | 0 | 0 | 0 | 0 | 0,0% | |
| ANDERE | 0 | 0 | 1 | 1 | 0 | 0 | 0 | 2 | 0 | 1 | 2 | 1 | 100,0% | |
| ONVOLDOENDE GESPECIFIEERD (NACE KLEINER DAN 5 DIGITS) | 0 | 0 | 0 | 0 | 0 | 0 | 0 | 0 | 0 | 0 | 0 | 0 | 0,0% | |
| ONBEKENDE ACTIVITEIT (GEEN NACE CODE) | 5 | 1 | 3 | 5 | 1 | 2 | 1 | 4 | 6 | 7 | 4 | -3 | -42,9% | |

Potentieel jobverlies

Luxemburg

januari-september

| | 2007 | 2008 | 2009 | 2010 | 2011 | 2012 | 2013 | 2014 | 2015 | 2016 | 2017 | 2017 vs 2016 | % |
|--|------|------|------|------|------|------|------|------|------|------|------|--------------|---------|
| TOTAAL | 135 | 178 | 147 | 178 | 194 | 173 | 346 | 259 | 331 | 139 | 184 | 45 | 32,4% |
| HORECA | 1 | 33 | 33 | 29 | 42 | 66 | 64 | 88 | 63 | 51 | 75 | 24 | 47,1% |
| REPARATIE VAN COMPUTERS EN CONSUMENTENARTIKELLEN | 0 | 0 | 2 | 0 | 2 | 0 | 0 | 0 | 0 | 0 | 0 | 0 | 0,0% |
| OVERIGE PERSOONLIJKE DIENSTEN | 2 | 4 | 4 | 6 | 6 | 2 | 2 | 4 | 10 | 1 | 2 | 1 | 100,0% |
| BOUW | 33 | 53 | 30 | 40 | 34 | 31 | 134 | 53 | 52 | 31 | 29 | -2 | -6,5% |
| TRANSPORT | 4 | 0 | 10 | 2 | 17 | 0 | 2 | 11 | 26 | 2 | 0 | -2 | -100,0% |
| KLEINHANDEL | 3 | 22 | 40 | 48 | 19 | 12 | 37 | 38 | 37 | 3 | 44 | 41 | 1366,7% |
| GROOTHANDEL | 23 | 14 | 0 | 2 | 6 | 4 | 4 | 4 | 22 | 0 | 2 | 2 | 200,0% |
| HANDELSBEMIDDELING | 1 | 0 | 4 | 2 | 0 | 0 | 2 | 0 | 0 | 2 | 1 | -1 | -50,0% |
| GARAGEHOUDERS & AANVERWANTE SECTOREN | 4 | 6 | 4 | 7 | 3 | 0 | 4 | 9 | 8 | 20 | 0 | -20 | -100,0% |
| DIENSTVERLENING AAN BEDRIJVEN | 7 | 3 | 4 | 9 | 8 | 0 | 36 | 3 | 40 | 18 | 2 | -16 | -88,9% |
| VERZEKERINGEN EN VERMOGENSBEHEER | 0 | 0 | 0 | 0 | 0 | 0 | 0 | 0 | 0 | 0 | 0 | 0 | 0,0% |
| SPORT & RECREATIE | 3 | 0 | 0 | 0 | 0 | 0 | 0 | 1 | 2 | 0 | 0 | 0 | 0,0% |
| IMMO | 0 | 0 | 0 | 4 | 0 | 1 | 0 | 0 | 0 | 0 | 0 | 0 | 0,0% |
| LAND- en BOSBOUW | 0 | 10 | 1 | 5 | 6 | 2 | 2 | 6 | 32 | 2 | 2 | 0 | 0,0% |
| VISSERIJ en AQUACULTUUR | 0 | 0 | 0 | 1 | 0 | 0 | 0 | 0 | 0 | 0 | 0 | 0 | 0,0% |
| VOEDINGSINDUSTRIE en VOEDINGSNIJVERHEID | 0 | 0 | 2 | 4 | 2 | 3 | 44 | 0 | 2 | 0 | 6 | 6 | 600,0% |
| TEXTIEL en LEDERINDUSTRIE | 0 | 0 | 0 | 0 | 0 | 0 | 0 | 0 | 0 | 0 | 0 | 0 | 0,0% |
| HOUTINDUSTRIE | 0 | 21 | 4 | 3 | 11 | 0 | 0 | 5 | 0 | 2 | 2 | 0 | 0,0% |
| PAPIERINDUSTRIE | 0 | 0 | 0 | 0 | 0 | 0 | 0 | 0 | 0 | 0 | 0 | 0 | 0,0% |
| DRUKKERIJEN, UITGEVERIJEN en MEDIA | 2 | 0 | 0 | 0 | 4 | 0 | 0 | 0 | 0 | 0 | 0 | 0 | 0,0% |
| CHEMISCHE- & KUNSTSTOFINDUSTRIE | 0 | 0 | 1 | 0 | 0 | 2 | 0 | 0 | 0 | 0 | 0 | 0 | 0,0% |
| BOUWMATERIALENINDUSTRIE | 0 | 0 | 0 | 0 | 0 | 5 | 0 | 0 | 0 | 0 | 0 | 0 | 0,0% |
| METAALINDUSTRIE | 0 | 0 | 4 | 5 | 0 | 7 | 11 | 33 | 0 | 0 | 0 | 0 | 0,0% |
| ELEKTROTECHNIEK, ELEKTRONICA & COMPUTERS | 16 | 0 | 0 | 0 | 0 | 0 | 0 | 0 | 0 | 0 | 0 | 0 | 0,0% |
| MACHINEBOUW | 0 | 0 | 0 | 0 | 0 | 0 | 0 | 0 | 0 | 0 | 0 | 0 | 0,0% |
| BOUW VAN VERVOERSTUIGEN EN COMPONENTEN | 0 | 0 | 0 | 0 | 0 | 0 | 0 | 0 | 0 | 0 | 0 | 0 | 0,0% |
| MEUBELINDUSTRIE | 0 | 5 | 0 | 0 | 12 | 0 | 2 | 0 | 0 | 0 | 0 | 0 | 0,0% |
| ANDERE INDUSTRIE | 0 | 7 | 0 | 0 | 0 | 0 | 0 | 0 | 0 | 0 | 0 | 0 | 0,0% |
| REPARATIE EN ONDERHOUD | 0 | 0 | 0 | 0 | 0 | 30 | 0 | 0 | 0 | 0 | 2 | 2 | 200,0% |
| ENERGIEPRODUCTIE | 0 | 0 | 0 | 0 | 0 | 0 | 0 | 0 | 0 | 0 | 0 | 0 | 0,0% |
| WATER- EN AFVALBEHANDELING, SANERING | 0 | 0 | 0 | 0 | 0 | 0 | 0 | 0 | 0 | 0 | 14 | 14 | 1400,0% |
| VRIJE BEROEPEN (TOTAAL) | 1 | 0 | 2 | 1 | 0 | 6 | 0 | 0 | 0 | 0 | 0 | 0 | 0,0% |
| Medische beroepen | 0 | 0 | 0 | 0 | 0 | 0 | 0 | 0 | 0 | 0 | 0 | 0 | 0,0% |
| Juridische beroepen | 0 | 0 | 0 | 0 | 0 | 0 | 0 | 0 | 0 | 0 | 0 | 0 | 0,0% |
| Economische beroepen | 0 | 0 | 2 | 1 | 0 | 0 | 0 | 0 | 0 | 0 | 0 | 0 | 0,0% |
| Bouwtechnische beroepen | 1 | 0 | 0 | 0 | 0 | 6 | 0 | 0 | 0 | 0 | 0 | 0 | 0,0% |
| OVERHEID & ONDERWIJS | 0 | 0 | 0 | 0 | 0 | 0 | 2 | 0 | 0 | 0 | 0 | 0 | 0,0% |
| VERENIGINGEN (vakverenigingen, religieuze organisaties...) | 0 | 0 | 0 | 0 | 0 | 0 | 0 | 0 | 0 | 0 | 0 | 0 | 0,0% |
| ANDERE | 0 | 0 | 2 | 0 | 0 | 0 | 0 | 2 | 0 | 2 | 2 | 0 | 0,0% |
| ONVOLDOENDE GESPECIFIEERD (NACE KLEINER DAN 5 DIGITS) | 0 | 0 | 0 | 0 | 0 | 0 | 0 | 0 | 0 | 0 | 0 | 0 | 0,0% |
| ONBEKENDE ACTIVITEIT (GEEN NACE CODE) | 35 | 0 | 0 | 10 | 0 | 2 | 0 | 2 | 37 | 5 | 1 | -4 | -80,0% |

Bedrijven met het grootste banenverlies (top 50)

| | NAAM BEDRIJF | DATUM | PC | GEMEENTE | VERLOREN JOBS |
|----|--|-----------|------|----------------------|---------------|
| 1 | IDEMPAPERS | 01/6/2017 | 1460 | ITTRE | 396 |
| 2 | DUROBOR PRODUCTION | 03/7/2017 | 7060 | SOIGNIES | 203 |
| 3 | MLTS | 13/6/2017 | 6000 | CHARLEROI | 190 |
| 4 | POETS & STRIJKHUISJE | 24/4/2017 | 2860 | SINT-KATELIJNE-WAVER | 184 |
| 5 | CINDERELLA | 07/7/2017 | 9090 | MELLE | 171 |
| 6 | DUCATT | 23/5/2017 | 3920 | LOMMEL | 154 |
| 7 | BAERT EN ZONEN | 25/9/2017 | 9240 | ZELE | 147 |
| 8 | STRUCTO+ | 02/1/2017 | 8000 | BRUGGE | 127 |
| 9 | ADVIES & MANAGEMENT DIENSTEN | 09/2/2017 | 2390 | MALLE | 105 |
| 10 | MCGREGOR RETAIL BELGIUM | 24/5/2017 | 2000 | ANTWERPEN | 104 |
| 10 | GABECON | 11/7/2017 | 8980 | ZONNEBEKE | 104 |
| 12 | LANGERLO | 20/4/2017 | 3600 | GENK | 97 |
| 12 | ELGEKA | 28/8/2017 | 9308 | AALST | 97 |
| 14 | CONTECH INDUSTRIAL SERVICES | 15/9/2017 | 9140 | TEMSE | 96 |
| 15 | BERGAMOTE | 26/9/2017 | 1030 | SCHAARBEEK | 76 |
| 16 | MC SERVICES | 16/2/2017 | 1050 | ELSENE | 75 |
| 17 | BELREF REFRACCTORIES | 06/4/2017 | 7330 | SAIN-T-GHISLAIN | 74 |
| 17 | CITIZEN GUARD | 05/9/2017 | 1170 | WATERMAAL-BOSVOORDE | 74 |
| 19 | HYDROLIFT | 14/8/2017 | 3960 | BREE | 73 |
| 20 | AZ CONSULT | 23/5/2017 | 1000 | BRUSSEL | 67 |
| 20 | SISYPHUS | 08/8/2017 | 1130 | BRUSSEL | 67 |
| 22 | ENTREPRISES THERET ET FILS | 16/8/2017 | 5570 | BEAURAING | 65 |
| 23 | JEROEN VERREYDT ALGEMEEN BOUWBEDRIJF | 22/2/2017 | 2220 | HEIST-OP-DEN-BERG | 64 |
| 24 | ALPHA TECHNOLOGIES | 13/4/2017 | 1348 | LOUVAIN-LA-NEUVE | 62 |
| 25 | GAASTRA RETAIL BELGIUM | 24/5/2017 | 2000 | ANTWERPEN | 61 |
| 26 | CENTRATEC | 30/3/2017 | 3190 | BOORTMEERBEEK | 55 |
| 27 | WOW TECHNOLOGY | 04/5/2017 | 5100 | NAMUR | 51 |
| 27 | HOEBEEK | 06/3/2017 | 2830 | WILLEBROEK | 51 |
| 29 | COLUMBUS STEEL | 12/6/2017 | 9200 | DENDERMONDE | 50 |
| 30 | CROWN-BAELE | 26/9/2017 | 1840 | LONDERZEEL | 46 |
| 30 | BIG MEDIA GROUP | 23/3/2017 | 3920 | LOMMEL | 46 |
| 32 | FLEX TEAM | 30/1/2017 | 6000 | CHARLEROI | 45 |
| 32 | NETT CONCEPT | 20/9/2017 | 4190 | FERRIERES | 45 |
| 32 | SOJUMA | 15/5/2017 | 6040 | JUMET (CHARLEROI) | 45 |
| 35 | L'AS DU BALAI | 09/5/2017 | 1080 | SINT-JANS-MOLENBEEK | 44 |
| 35 | DESCAMPS INTERIORS | 30/6/2017 | 8530 | HARELBEKE | 44 |
| 37 | BUSINESS MAINTENANCE & SERVICES | 22/8/2017 | 1930 | ZAVENTEM | 43 |
| 38 | SOLIBAT | 12/4/2017 | 4890 | THIMISTER-CLERMONT | 42 |
| 38 | DIAMOND SPRING COMPANY | 17/2/2017 | 9100 | SINT-NIKLAAS | 42 |
| 38 | POLY PLANS - MICRO REPRO | 12/9/2017 | 1050 | ELSENE | 42 |
| 41 | MIKSEN | 28/3/2017 | 2288 | BOUWEL | 40 |
| 41 | BEHOR | 31/8/2017 | 8830 | HOOGLEDE | 40 |
| 43 | LAURALCLEAN | 16/1/2017 | 7830 | SILLY | 39 |
| 43 | HYLA MOBILE (BELGIQUE), EN LIQUIDATION | 06/2/2017 | 1332 | GENVAL | 39 |
| 43 | LASKO | 27/9/2017 | 8800 | ROESELARE | 39 |
| 46 | MELVIN | 12/9/2017 | 1190 | VORST | 37 |
| 47 | KISO PROJECTS | 10/1/2017 | 1000 | BRUSSEL | 36 |
| 47 | ART OF COOKING | 12/6/2017 | 1410 | WATERLOO | 36 |
| 47 | TERRA CABLE PROJECTS | 23/1/2017 | 9308 | AALST | 36 |
| 50 | MATHOUL PATRICIA | 10/4/2017 | 4683 | VIVEGNIS | 35 |

Opm.: potentieel verloren jobs worden berekend op basis van de laatst gepubliceerde jaarrekening of RSZ-gegevens van de failliete entiteit.

Over Graydon

Het handelsinformatiekantoor Graydon Belgium nv is in Berchem gevestigd en vormt een ploeg van 100 medewerkers. Dankzij een dagelijkse gedetailleerde opvolging houdt het bedrijf een reusachtige databank up-to-date, gevoed met gegevens over alle in België gevestigde bedrijven, inclusief eenmanszaken en andere economische entiteiten.

Hiermee ontwikkelt Graydon Belgium nv modellen die zowel risico's als groeikansen van ondernemingen tot uitdrukking brengen. Zo rapporteert de studiedienst van Graydon Belgium nv macro-economische tendensen en onderhoudt het bedrijf intensieve banden met diverse officiële instanties.

Graydon Belgium nv richt zich vooral op het bedrijfsleven. Dankzij de databank kent elke geïnteresseerde de evoluties binnen elk individueel bedrijf. We bieden analyse-instrumenten aan die de rentabiliteit van zowel marketing- als verkoopstructuren actief ondersteunen. Graydon Belgium nv tekent voor de inbouw van beslissingssystemen op maat waarmee men de juiste zakenrelaties opspoot, accepteert en opvolgt.

Contact algemeen: 03 280 88 00- info@graydon.be