Graydon studie

Faillissementen

November 2021

1 december 2021

Graydon Studie

Barometer Faillissementen 2021

GRAYDON
open in business

Overname en gebruik van dit onderzoek wordt aangemoedigd bronvermelding "Graydon Belgium". Deze brochure is louter ter informatie opgesteld. De gegevens zijn ontwikkeld en verwerkt op basis van de Graydon-databanken. Uitgever, informatieverstrekker noch auteurs kunnen aansprakelijk gesteld worden voor mogelijke onnauwkeurigheden. De uiteindelijke interpretatie van de gegevens is voor rekening van de lezer.

Gelieve als bron 'Graydon Belgium' te vermelden

Graydon Belgium nv
Uitbreidingstraat 84-b1
2600 Berchem

Contact: Eric Van den Broele – Directuer R&D
Tel.: 0495 71 02 36
www.graydon.be

Inhoudsopgave

| | |
|---|----|
| Samenvatting – Resumé..... | 5 |
| Geografische tendensen..... | 8 |
| Evolutie op regionaal niveau | 8 |
| Evolutie op provinciaal niveau..... | 9 |
| Evolutie op arrondissementsniveau | 10 |
| Evolutie faillissementen per rechtsvorm | 13 |
| Evolutie faillissementen per leeftijd..... | 14 |
| Sectorale tendensen | 16 |
| Tendensen binnen de hoofdsectoren: ruwe opdeling | 16 |
| Tendensen binnen de sectoren: fijne opdeling (nace 5 digits) op federaal niveau | 17 |
| Faillissementen en potentieel banenverlies | 18 |
| Algemene cijfers en evoluties m.b.t. faillissementen en banenverlies | 18 |
| Bedrijven met het grootste banenverlies (top 50)..... | 20 |
| Regionale cijfers: faillissementen en jobverlies per sector | 21 |
| Over Graydon | 49 |

Samenvatting – Resumé

Afgelopen maand november verklaarden de verschillende ondernemingsrechtbanken van ons land 674 bedrijven failliet: in november 2020 waren dat er 633. Ten opzichte van november 2019 zien we dus een stijging met 6,9%, maar ten opzichte van de maand november 2019 betekent dat één vijfde minder. Traditioneel zien we elke novembermaand minder faillissementsuitspraken dan in de september- en oktobermaanden.

Uit gesprekken met verschillende actoren binnen de ondernemingsrechtbanken blijkt de voorzichtige toename die we zowel in oktober als november waarnemen het gevolg van een even voorzichtig hernemen van dagvaardingen ter faillissement vanwege de RSZ administratie, meer bepaald met betrekking tot dossiers die al voor het uitbreken van de covid-crisis een probleem vormden.

Met betrekking tot de periode januari tot en met 30 november tellen we tot nog toe 6.133 bedrijven die er dit jaar via het faillissement het bijtje bij neerlegden: een daling met 17,3% ten opzichte van dezelfde periode verleden jaar. Vergelijken we dit cijfer met dezelfde periode in het jaar 2019, dan zien we een daling van het aantal bedrijven dat over de kop gaat met 42,6%.

Vergelijken we de laatste twee jaren telkens de periode vanaf 1 april tot en met 30 november, dan zien we nauwelijks verschil: 4.455 uitspraken in 2020 en 4.489 in 2021(+0,76%).

Op niveau van de drie regio's zien we dezelfde trend als op federaal niveau. Ten opzichte van de periode januari tot en met november 2020 daalt het aantal faillissementen nu binnen het Vlaamse Gewest met -18,3%, binnen het Brusselse Gewest zien we een daling met -18,8% en binnen het Waalse Gewest daalt het aantal faillissementen met -15%.

Vergelijken we enkel de cijfers van de maand november 2020 met die van 2021, dan zien we binnen het Vlaamse gewest een stijging met +6,1%, binnen het Brusselse een stijging van +7,9% en binnen het Waalse Gewest een stijging met +6,3%. De provincies Antwerpen (145 uitspraken of +45%) en Namen (30 uitspraken of +87,5%) en procentueel ook Luxemburg (12 uitspraken of +100%) spannen hierbij de kroon.

Evolutie faillissementen op jaarbasis en voor de periode: januari - november
Évolution des faillites sur base annuelle et pour la période: janvier - novembre

bron/source: Graydon Belgium nv/sa www.graydon.be

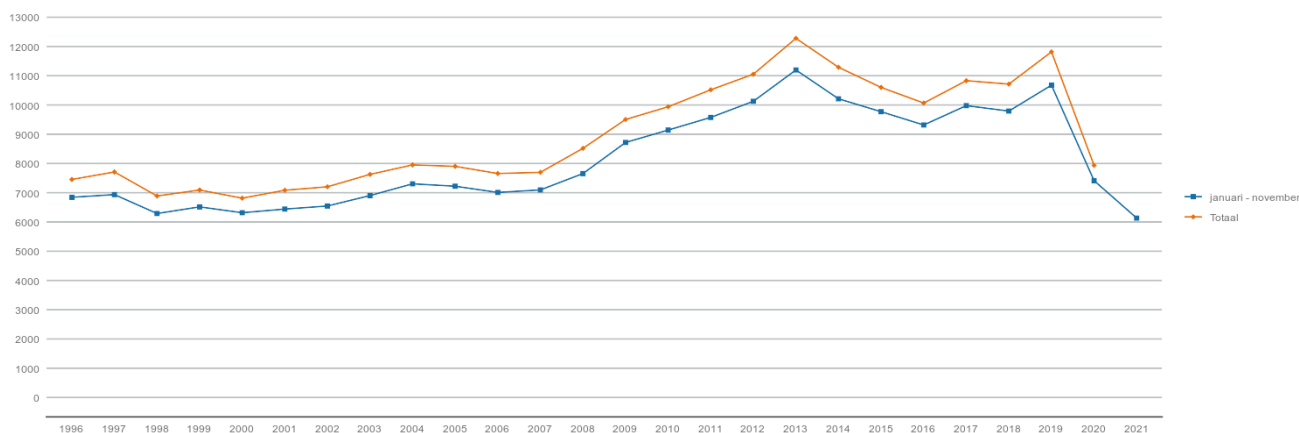

| Periode | 1996 | 1997 | 1998 | 1999 | 2000 | 2001 | 2002 | 2003 | 2004 | 2005 | 2006 | 2007 | 2008 | 2009 | 2010 | 2011 | 2012 | 2013 | 2014 | 2015 | 2016 | 2017 | 2018 | 2019 | 2020 | 2021 |
|--------------------|------|------|------|------|------|------|------|------|------|------|------|------|------|------|------|-------|-------|-------|-------|-------|-------|-------|-------|-------|------|------|
| januari - november | 6844 | 6936 | 6289 | 6516 | 6316 | 6441 | 6546 | 6903 | 7304 | 7222 | 7010 | 7096 | 7655 | 8718 | 9142 | 9575 | 10126 | 11197 | 10211 | 9770 | 9316 | 9977 | 9792 | 10677 | 7412 | 6133 |
| Totaal | 7453 | 7710 | 6888 | 7093 | 6814 | 7085 | 7203 | 7627 | 7952 | 7902 | 7657 | 7697 | 8518 | 9504 | 9939 | 10519 | 11052 | 12279 | 11289 | 10601 | 10066 | 10831 | 10714 | 11817 | 7935 | |

Evolutie van het aantal faillissementen per maand Évolution du nombre de faillites par mois

bron/source: Graydon Belgium nv/sa www.graydon.be

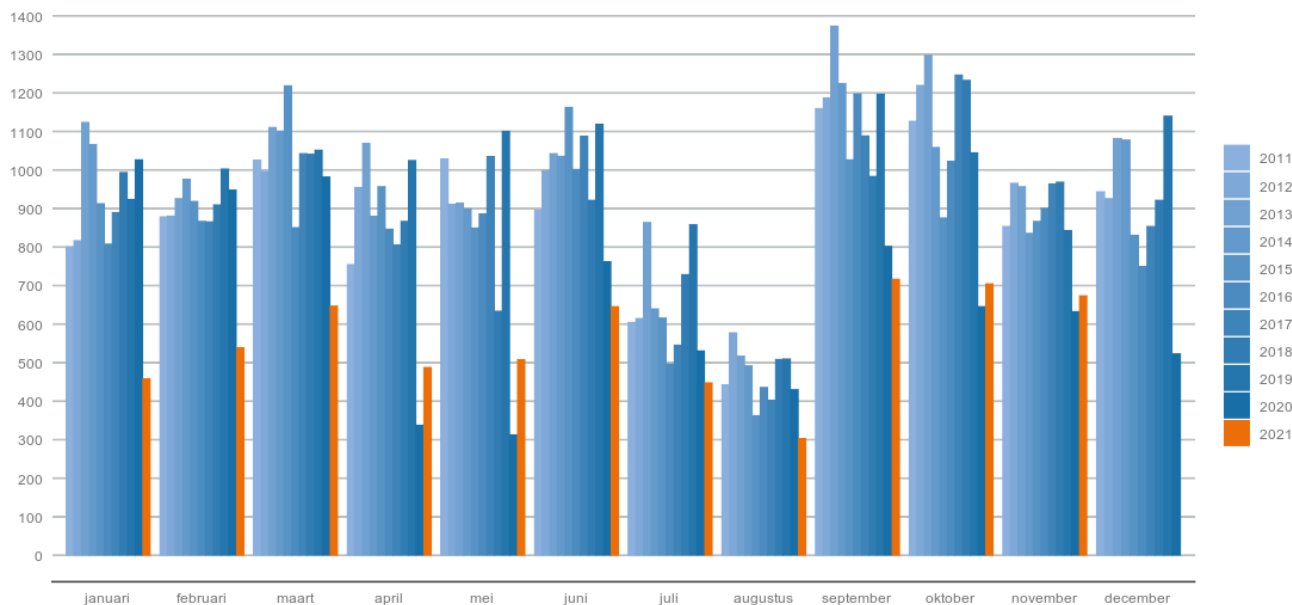

| jaar | januari | februari | maart | april | mei | juni | juli | augustus | september | oktober | november | december |
|------|---------|----------|-------|-------|-------|-------|------|----------|-----------|---------|----------|----------|
| 2011 | 801 | 879 | 1,026 | 755 | 1,029 | 896 | 605 | 443 | 1,160 | 1,127 | 854 | 944 |
| 2012 | 817 | 881 | 997 | 955 | 911 | 999 | 615 | 578 | 1,187 | 1,220 | 966 | 926 |
| 2013 | 1,124 | 926 | 1,111 | 1,069 | 914 | 1,043 | 864 | 517 | 1,374 | 1,298 | 957 | 1,082 |
| 2014 | 1,066 | 976 | 1,101 | 880 | 900 | 1,036 | 640 | 492 | 1,225 | 1,059 | 836 | 1,078 |
| 2015 | 913 | 919 | 1,219 | 957 | 850 | 1,163 | 616 | 363 | 1,027 | 876 | 867 | 831 |
| 2016 | 808 | 867 | 851 | 847 | 886 | 1,002 | 497 | 436 | 1,198 | 1,023 | 901 | 750 |
| 2017 | 890 | 866 | 1,043 | 806 | 1,035 | 1,088 | 546 | 403 | 1,089 | 1,247 | 964 | 854 |
| 2018 | 994 | 910 | 1,041 | 867 | 634 | 922 | 729 | 509 | 984 | 1,233 | 969 | 922 |
| 2019 | 924 | 1,003 | 1,052 | 1,025 | 1,101 | 1,119 | 858 | 510 | 1,197 | 1,045 | 843 | 1,140 |
| 2020 | 1,027 | 948 | 982 | 338 | 313 | 762 | 531 | 430 | 802 | 646 | 633 | 523 |
| 2021 | 458 | 539 | 647 | 488 | 508 | 646 | 448 | 303 | 717 | 705 | 674 | 0 |

Hoewel we over ons gehele bedrijfsleven over de periode januari tot en met einde november en ten opzichte van dezelfde periode 2020 een duidelijke daling van het aantal faillissementen waarnemen, zijn er toch opmerkelijke verschillen naar gelang de sector.

Zo zien we binnen de bouwnijverheid 1.279 faillissementsuitspraken: hoop en al 9 (-0,7) minder dan over dezelfde periode verleden jaar. Een zelfde beeld binnen de transportsector en de garagesector, waar we respectievelijk een daling zien met -1,1% en een stijging met +0,9%. Daartegenover zien we ten opzichte van 2020 een verdere uitdrukkelijke daling van de faillissementen binnen de horeca (-32,1%) de groothandel (-27,2%) en de kleinhandel (-23%).

Geografische tendensen

(*) Wie de regionale aantallen optelt komt niet exact op het nationale aantal. Dit omdat voor een beperkt aantal bedrijven dat failliet werd verklaard de maatschappelijke zetel niet kan worden bepaald, veelal omdat die zich in het buitenland bevindt terwijl het failliete bedrijf wel degelijk haar activiteit op ons grondgebied uitoefent.

(**) Omwille van de vele vragen met betrekking tot de evoluties binnen het Brusselse gewest enerzijds en Halle-Vilvoorde anderzijds, worden de statistieken met betrekking tot deze gebieden voortaan afzonderlijk weergegeven.

De bekomen waarden binnen Halle-Vilvoorde zijn aan de provincie Vlaams-Brabant en aan het Vlaamse Gewest gekoppeld.

Met betrekking tot de evoluties binnen het gerechtelijk arrondissement Brussel (m.a.w. inclusief Halle-Vilvoorde) dient dus de som gemaakt van de waarden binnen het Brusselse Gewest met de resultaten bekomen voor Halle-Vilvoorde.

Evolutie op regionaal niveau

Op niveau van de drie regio's zien we dezelfde trend als op federaal niveau. Ten opzichte van de periode januari tot en met november 2020 daalt het aantal faillissementen nu binnen het Vlaamse Gewest met -18,3%, binnen het Brusselse Gewest zien we een daling met -18,8% en binnen het Waalse Gewest daalt het aantal faillissementen met -15%.

Vergelijken we enkel de cijfers van de maand november 2020 met die van 2021, dan zien we binnen het Vlaamse gewest een stijging met +6,1%, binnen het Brusselse een stijging van +7,9% en binnen het Waalse Gewest een stijging met +6,3%.

De provincies Antwerpen (145 uitspraken of +45%) en Namen (30 uitspraken of +87,5%) en procentueel ook Luxemburg (12 uitspraken of +100%) spannen hierbij de kroon. Ook binnen de provincie Waals-Brabant zien we een toename met +19% (25 uitspraken). Dit terwijl we binnen de andere provincies met betrekking tot de maand november 2021 en in vergelijking met dezelfde maand in 2020 nog altijd dalingen waarnemen.

Aantal faillissementen per gewest: januari - november Évolution des faillites dans les régions: janvier - novembre

bron/source: Graydon Belgium nv/sa www.graydon.be

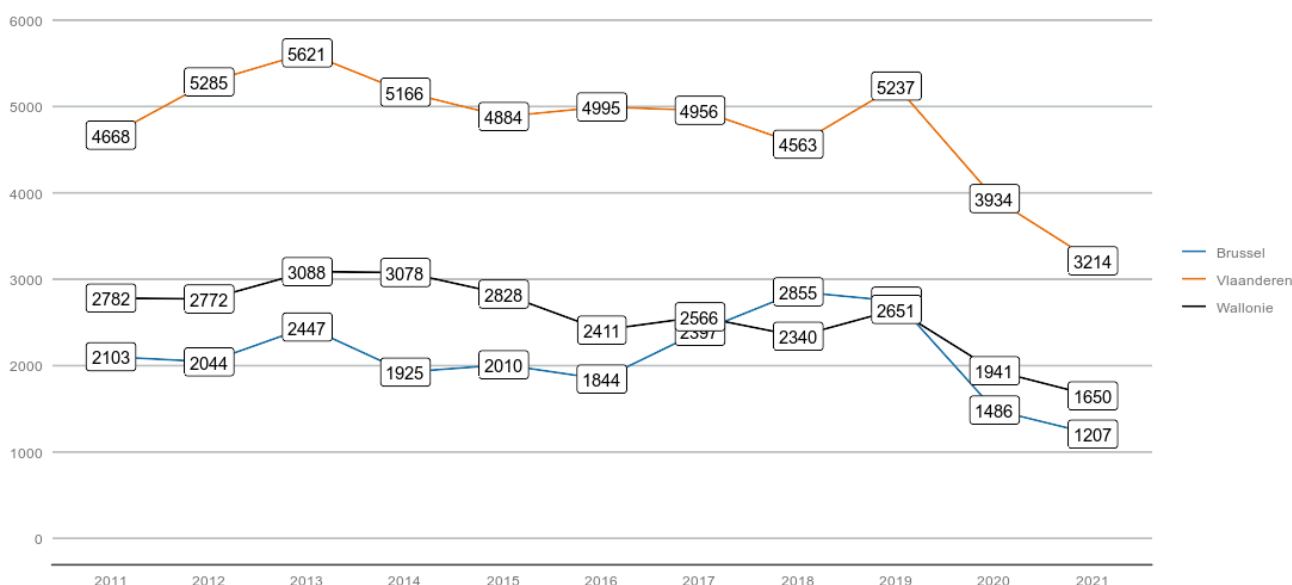

Evolutie op provinciaal niveau

GRAYDON
next generation intelligence

Evolutie faillissementen per provincie: januari - november
Évolution des faillites par province: janvier - novembre

bron/source: Graydon Belgium nv/sa www.graydon.be

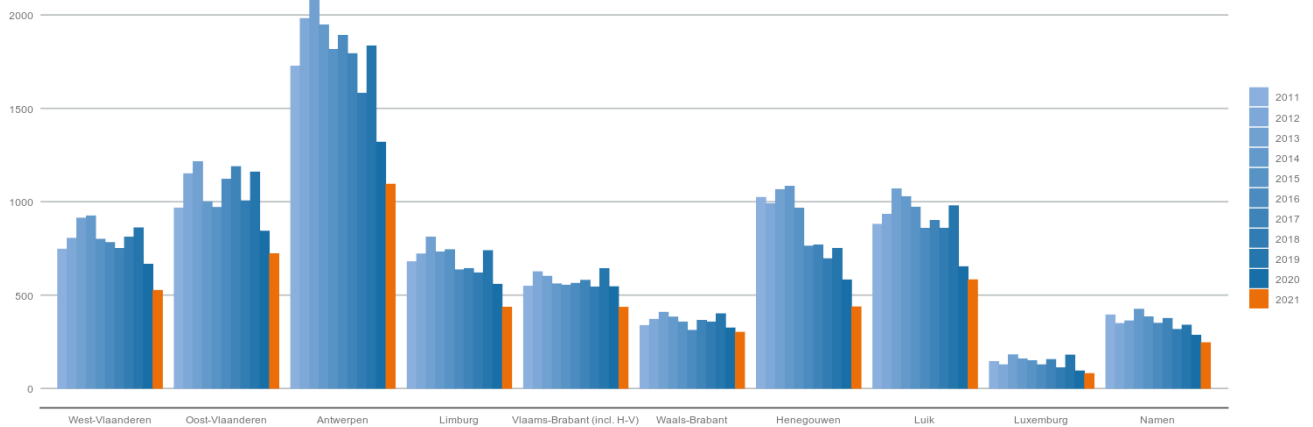

| jaar | West-Vlaanderen | Oost-Vlaanderen | Antwerpen | Limburg | Vlaams-Brabant (incl. H-V) | Waals-Brabant | Henegouwen | Luik | Luxemburg | Namen |
|------|-----------------|-----------------|-----------|---------|----------------------------|---------------|------------|-------|-----------|-------|
| 2011 | 747 | 967 | 1,727 | 679 | 548 | 338 | 1,024 | 880 | 145 | 395 |
| 2012 | 805 | 1,151 | 1,982 | 721 | 626 | 371 | 991 | 933 | 128 | 349 |
| 2013 | 913 | 1,215 | 2,080 | 811 | 602 | 409 | 1,066 | 1,069 | 181 | 363 |
| 2014 | 925 | 1,001 | 1,947 | 732 | 561 | 383 | 1,083 | 1,028 | 159 | 425 |
| 2015 | 800 | 970 | 1,816 | 744 | 554 | 357 | 966 | 972 | 149 | 384 |
| 2016 | 782 | 1,121 | 1,892 | 636 | 564 | 312 | 763 | 858 | 128 | 350 |
| 2017 | 750 | 1,189 | 1,794 | 643 | 580 | 365 | 769 | 900 | 156 | 376 |
| 2018 | 811 | 1,006 | 1,582 | 620 | 544 | 357 | 696 | 859 | 111 | 317 |
| 2019 | 861 | 1,160 | 1,835 | 739 | 642 | 401 | 751 | 979 | 180 | 340 |
| 2020 | 666 | 843 | 1,320 | 559 | 546 | 325 | 582 | 653 | 95 | 286 |
| 2021 | 526 | 722 | 1,095 | 436 | 435 | 302 | 438 | 583 | 81 | 246 |

Evolutie op arrondissementsniveau

(**) Omwille van de vele vragen met betrekking tot de evoluties binnen het Brusselse gewest enerzijds en Halle-Vilvoorde anderzijds, worden de statistieken met betrekking tot deze gebieden voortaan afzonderlijk weergegeven. De bekomen waarden binnen Halle-Vilvoorde zijn aan de provincie Vlaams-Brabant en aan het Vlaamse Gewest gekoppeld. Met betrekking tot de evoluties binnen het gerechtelijk arrondissement Brussel (m.a.w. inclusief Halle-Vilvoorde) dient dus de som gemaakt van de waarden binnen het Brusselse Gewest met de resultaten bekomen voor Halle-Vilvoorde.

Periode januari-november

| Overzicht faillissementen gerechtelijke arrondissementen periode: januari - november | | | | | | | | | | | | | |
|--|-------------|-------------|-------------|-------------|-------------|-------------|-------------|-------------|-------------|-------------|-------------|-------------|----------------|
| Arrondissement Provincie | 2011 | 2012 | 2013 | 2014 | 2015 | 2016 | 2017 | 2018 | 2019 | 2020 | 2021 | diff | % versus 2020 |
| Brussel Hoofdstad (excl. H-V) | | | | | | | | | | | | | |
| Brussel | 2103 | 2044 | 2447 | 1925 | 2010 | 1844 | 2397 | 2855 | 2746 | 1486 | 1207 | -279 | -18,78% |
| TOTAAL | 2103 | 2044 | 2447 | 1925 | 2010 | 1844 | 2397 | 2855 | 2746 | 1486 | 1207 | -279 | -18,78% |
| Vlaams-Brabant (incl. H-V) | | | | | | | | | | | | | |
| Leuven | 267 | 297 | 293 | 283 | 261 | 285 | 262 | 259 | 332 | 243 | 186 | -57 | -23,46% |
| Halle-Vilvoorde | 281 | 329 | 309 | 278 | 293 | 279 | 318 | 285 | 310 | 303 | 249 | -54 | -17,82% |
| TOTAAL | 548 | 626 | 602 | 561 | 554 | 564 | 580 | 544 | 642 | 546 | 435 | -111 | -20,33% |
| Waals-Brabant | | | | | | | | | | | | | |
| Nijvel | 338 | 371 | 409 | 383 | 357 | 312 | 365 | 357 | 401 | 325 | 302 | -23 | -7,08% |
| TOTAAL | 338 | 371 | 409 | 383 | 357 | 312 | 365 | 357 | 401 | 325 | 302 | -23 | -7,08% |
| Antwerpen | | | | | | | | | | | | | |
| Antwerpen | 1186 | 1382 | 1397 | 1348 | 1230 | 1320 | 1201 | 1094 | 1261 | 882 | 704 | -178 | -20,18% |
| Mechelen | 175 | 247 | 219 | 244 | 220 | 195 | 232 | 186 | 238 | 200 | 159 | -41 | -20,50% |
| Turnhout | 366 | 353 | 464 | 355 | 366 | 377 | 361 | 302 | 336 | 238 | 232 | -6 | -2,52% |
| TOTAAL | 1727 | 1982 | 2080 | 1947 | 1816 | 1892 | 1794 | 1582 | 1835 | 1320 | 1095 | -225 | -17,05% |
| West-Vlaanderen | | | | | | | | | | | | | |
| Brugge | 222 | 229 | 274 | 255 | 258 | 234 | 207 | 249 | 271 | 178 | 138 | -40 | -22,47% |
| Ieper | 44 | 56 | 57 | 59 | 41 | 52 | 55 | 47 | 43 | 46 | 35 | -11 | -23,91% |
| Kortrijk | 268 | 304 | 323 | 362 | 281 | 281 | 283 | 281 | 284 | 238 | 192 | -46 | -19,33% |
| Oostende | 135 | 149 | 141 | 182 | 161 | 143 | 120 | 148 | 173 | 116 | 110 | -6 | -5,17% |
| Veurne | 78 | 67 | 118 | 67 | 59 | 72 | 85 | 86 | 90 | 88 | 51 | -37 | -42,05% |
| TOTAAL | 747 | 805 | 913 | 925 | 800 | 782 | 750 | 811 | 861 | 666 | 526 | -140 | -21,02% |
| Oost-Vlaanderen | | | | | | | | | | | | | |
| Aalst | 125 | 184 | 154 | 159 | 136 | 108 | 158 | 148 | 157 | 107 | 110 | 3 | 2,80% |
| Dendermonde | 166 | 173 | 174 | 135 | 104 | 135 | 146 | 154 | 155 | 111 | 118 | 7 | 6,31% |
| Gent | 380 | 447 | 510 | 412 | 462 | 541 | 565 | 407 | 521 | 356 | 295 | -61 | -17,13% |
| Oudenaarde | 94 | 107 | 118 | 115 | 89 | 133 | 118 | 87 | 112 | 91 | 51 | -40 | -43,96% |
| Sint-Niklaas | 202 | 240 | 259 | 180 | 179 | 204 | 202 | 210 | 215 | 178 | 148 | -30 | -16,85% |
| TOTAAL | 967 | 1151 | 1215 | 1001 | 970 | 1121 | 1189 | 1006 | 1160 | 843 | 722 | -121 | -14,35% |
| Limburg | | | | | | | | | | | | | |
| Hasselt | 376 | 401 | 456 | 408 | 411 | 337 | 362 | 363 | 426 | 335 | 239 | -96 | -28,66% |
| Tongeren | 303 | 320 | 355 | 324 | 333 | 299 | 281 | 257 | 313 | 224 | 197 | -27 | -12,05% |
| TOTAAL | 679 | 721 | 811 | 732 | 744 | 636 | 643 | 620 | 739 | 559 | 436 | -123 | -22,00% |
| Henegouwen | | | | | | | | | | | | | |
| Charleroi | 449 | 406 | 497 | 455 | 367 | 300 | 278 | 280 | 327 | 232 | 188 | -44 | -18,97% |
| Bergen | 300 | 352 | 327 | 351 | 351 | 281 | 314 | 256 | 240 | 222 | 165 | -57 | -25,68% |
| Doornik | 275 | 233 | 242 | 277 | 248 | 182 | 177 | 160 | 184 | 128 | 85 | -43 | -33,59% |
| TOTAAL | 1024 | 991 | 1066 | 1083 | 966 | 763 | 769 | 696 | 751 | 582 | 438 | -144 | -24,74% |
| Luik | | | | | | | | | | | | | |
| Hoei | 109 | 95 | 135 | 122 | 101 | 109 | 118 | 103 | 121 | 91 | 65 | -26 | -28,57% |
| Luik | 588 | 657 | 720 | 702 | 668 | 586 | 614 | 591 | 666 | 418 | 394 | -24 | -5,74% |
| Verviers | 148 | 145 | 186 | 165 | 161 | 144 | 147 | 140 | 157 | 119 | 104 | -15 | -12,61% |
| Eupen | 35 | 36 | 28 | 39 | 42 | 19 | 21 | 25 | 35 | 25 | 20 | -5 | -20,00% |
| TOTAAL | 880 | 933 | 1069 | 1028 | 972 | 858 | 900 | 859 | 979 | 653 | 583 | -70 | -10,72% |
| Luxemburg | | | | | | | | | | | | | |
| Aarlen | 50 | 54 | 59 | 58 | 57 | 45 | 56 | 35 | 52 | 38 | 30 | -8 | -21,05% |
| Marche-En-Famenne | 44 | 33 | 71 | 61 | 46 | 45 | 57 | 38 | 73 | 26 | 24 | -2 | -7,69% |
| Neufchateau | 51 | 41 | 51 | 40 | 46 | 38 | 43 | 38 | 55 | 31 | 27 | -4 | -12,90% |
| TOTAAL | 145 | 128 | 181 | 159 | 149 | 128 | 156 | 111 | 180 | 95 | 81 | -14 | -14,74% |
| Namen | | | | | | | | | | | | | |
| Dinant | 151 | 123 | 135 | 131 | 136 | 117 | 147 | 120 | 112 | 91 | 84 | -7 | -7,69% |
| Namen | 244 | 226 | 228 | 294 | 248 | 233 | 229 | 197 | 228 | 195 | 162 | -33 | -16,92% |
| TOTAAL | 395 | 349 | 363 | 425 | 384 | 350 | 376 | 317 | 340 | 286 | 246 | -40 | -13,99% |

Maand november

| Overzicht faillissementen gerechtelijke arrondissementen periode: november | | | | | | | | | | | | | |
|--|------------|------------|------------|------------|------------|------------|------------|------------|------------|------------|------------|------------|----------------|
| Arrondissement Provincie | 2011 | 2012 | 2013 | 2014 | 2015 | 2016 | 2017 | 2018 | 2019 | 2020 | 2021 | diff | % versus 2020 |
| Brussel Hoofdstad (excl. H-V) | | | | | | | | | | | | | |
| Brussel | 230 | 178 | 171 | 181 | 147 | 184 | 244 | 248 | 181 | 140 | 151 | 11 | 7,86% |
| TOTAAL | 230 | 178 | 171 | 181 | 147 | 184 | 244 | 248 | 181 | 140 | 151 | 11 | 7,86% |
| Vlaams-Brabant (incl. H-V) | | | | | | | | | | | | | |
| Leuven | 21 | 21 | 29 | 19 | 25 | 17 | 27 | 33 | 24 | 25 | 18 | -7 | -28,00% |
| Halle-Vilvoorde | 26 | 31 | 38 | 24 | 17 | 28 | 29 | 33 | 27 | 22 | 21 | -1 | -4,55% |
| TOTAAL | 47 | 52 | 67 | 43 | 42 | 45 | 56 | 66 | 51 | 47 | 39 | -8 | -17,02% |
| Waals-Brabant | | | | | | | | | | | | | |
| Nijvel | 32 | 32 | 38 | 32 | 31 | 24 | 34 | 33 | 22 | 21 | 25 | 4 | 19,05% |
| TOTAAL | 32 | 32 | 38 | 32 | 31 | 24 | 34 | 33 | 22 | 21 | 25 | 4 | 19,05% |
| Antwerpen | | | | | | | | | | | | | |
| Antwerpen | 103 | 164 | 142 | 101 | 117 | 166 | 150 | 92 | 121 | 60 | 96 | 36 | 60,00% |
| Mechelen | 12 | 29 | 28 | 29 | 35 | 27 | 18 | 33 | 18 | 10 | 23 | 13 | 130,00% |
| Turnhout | 47 | 28 | 29 | 40 | 28 | 42 | 27 | 27 | 27 | 30 | 26 | -4 | -13,33% |
| TOTAAL | 162 | 221 | 199 | 170 | 180 | 235 | 195 | 152 | 166 | 100 | 145 | 45 | 45,00% |
| West-Vlaanderen | | | | | | | | | | | | | |
| Brugge | 22 | 31 | 29 | 24 | 34 | 22 | 28 | 26 | 16 | 17 | 11 | -6 | -35,29% |
| Ieper | 3 | 1 | 5 | 3 | 1 | 4 | 6 | 3 | 2 | 1 | 2 | 1 | 100,00% |
| Kortrijk | 25 | 23 | 21 | 29 | 27 | 20 | 20 | 28 | 18 | 22 | 23 | 1 | 4,55% |
| Oostende | 13 | 16 | 16 | 20 | 26 | 14 | 9 | 9 | 8 | 12 | 14 | 2 | 16,67% |
| Veurne | 3 | 9 | 11 | 4 | 4 | 7 | 8 | 8 | 8 | 5 | 7 | 2 | 40,00% |
| TOTAAL | 66 | 80 | 82 | 80 | 92 | 67 | 71 | 74 | 52 | 57 | 57 | 0 | 0,00% |
| Oost-Vlaanderen | | | | | | | | | | | | | |
| Aalst | 12 | 19 | 16 | 12 | 10 | 10 | 15 | 17 | 13 | 11 | 6 | -5 | -45,45% |
| Dendermonde | 12 | 14 | 17 | 15 | 7 | 15 | 11 | 12 | 17 | 15 | 10 | -5 | -33,33% |
| Gent | 31 | 41 | 38 | 18 | 40 | 48 | 52 | 33 | 54 | 24 | 22 | -2 | -8,33% |
| Oudenaarde | 10 | 14 | 10 | 11 | 3 | 8 | 5 | 6 | 9 | 6 | 3 | -3 | -50,00% |
| Sint-Niklaas | 20 | 27 | 19 | 7 | 21 | 23 | 12 | 26 | 19 | 14 | 17 | 3 | 21,43% |
| TOTAAL | 85 | 115 | 100 | 63 | 81 | 104 | 95 | 94 | 112 | 70 | 58 | -12 | -17,14% |
| Limburg | | | | | | | | | | | | | |
| Hasselt | 27 | 43 | 37 | 39 | 29 | 31 | 35 | 50 | 29 | 15 | 13 | -2 | -13,33% |
| Tongeren | 14 | 25 | 25 | 26 | 23 | 30 | 24 | 24 | 30 | 22 | 18 | -4 | -18,18% |
| TOTAAL | 41 | 68 | 62 | 65 | 52 | 61 | 59 | 74 | 59 | 37 | 31 | -6 | -16,22% |
| Henegouwen | | | | | | | | | | | | | |
| Charleroi | 31 | 35 | 43 | 32 | 35 | 23 | 32 | 34 | 39 | 22 | 23 | 1 | 4,55% |
| Bergen | 24 | 34 | 32 | 27 | 36 | 18 | 20 | 26 | 15 | 24 | 22 | -2 | -8,33% |
| Doornik | 9 | 9 | 17 | 19 | 13 | 16 | 13 | 20 | 12 | 13 | 7 | -6 | -46,15% |
| TOTAAL | 64 | 78 | 92 | 78 | 84 | 57 | 65 | 80 | 66 | 59 | 52 | -7 | -11,86% |
| Luik | | | | | | | | | | | | | |
| Hoëi | 11 | 7 | 9 | 5 | 5 | 6 | 9 | 9 | 13 | 10 | 8 | -2 | -20,00% |
| Luik | 50 | 70 | 51 | 49 | 92 | 56 | 66 | 70 | 65 | 45 | 44 | -1 | -2,22% |
| Verviers | 12 | 13 | 19 | 13 | 17 | 13 | 11 | 14 | 14 | 15 | 14 | -1 | -6,67% |
| Eupen | 2 | 4 | 6 | 0 | 8 | 0 | 0 | 4 | 3 | 3 | 1 | -2 | -66,67% |
| TOTAAL | 75 | 94 | 85 | 67 | 122 | 75 | 86 | 97 | 95 | 73 | 67 | -6 | -8,22% |
| Luxemburg | | | | | | | | | | | | | |
| Aarlen | 1 | 9 | 3 | 5 | 6 | 6 | 7 | 1 | 6 | 2 | 4 | 2 | 100,00% |
| Marche-En-Famenne | 5 | 2 | 6 | 4 | 1 | 3 | 4 | 2 | 4 | 2 | 6 | 4 | 200,00% |
| Neufchâteau | 4 | 4 | 7 | 4 | 1 | 3 | 2 | 1 | 4 | 2 | 2 | 0 | 0,00% |
| TOTAAL | 10 | 15 | 16 | 13 | 8 | 12 | 13 | 4 | 14 | 6 | 12 | 6 | 100,00% |
| Namen | | | | | | | | | | | | | |
| Dinant | 19 | 10 | 15 | 10 | 10 | 7 | 5 | 10 | 7 | 7 | 6 | -1 | -14,29% |
| Namen | 20 | 21 | 24 | 31 | 18 | 19 | 30 | 34 | 15 | 9 | 24 | 15 | 166,67% |
| TOTAAL | 39 | 31 | 39 | 41 | 28 | 26 | 35 | 44 | 22 | 16 | 30 | 14 | 87,50% |

Samenvattend overzicht

Periode januari-november

| Overzicht provincies en gewesten periode: januari - november | | | | | | | | | | | | | |
|--|--------------|---------------|---------------|---------------|--------------|--------------|--------------|--------------|---------------|--------------|--------------|---------------|----------------|
| Arrondissement Provincie | 2011 | 2012 | 2013 | 2014 | 2015 | 2016 | 2017 | 2018 | 2019 | 2020 | 2021 | diff | % versus 2020 |
| Vlaams-Brabant (incl. H-V) | 548 | 626 | 602 | 561 | 554 | 564 | 580 | 544 | 642 | 546 | 435 | -111 | -20,33% |
| Waals-Brabant | 338 | 371 | 409 | 383 | 357 | 312 | 365 | 357 | 401 | 325 | 302 | -23 | -7,08% |
| Antwerpen | 1,727 | 1,982 | 2,080 | 1,947 | 1,816 | 1,892 | 1,794 | 1,582 | 1,835 | 1,320 | 1,095 | -225 | -17,05% |
| West-Vlaanderen | 747 | 805 | 913 | 925 | 800 | 782 | 750 | 811 | 861 | 666 | 526 | -140 | -21,02% |
| Oost-Vlaanderen | 967 | 1,151 | 1,215 | 1,001 | 970 | 1,121 | 1,189 | 1,006 | 1,160 | 843 | 722 | -121 | -14,35% |
| Limburg | 679 | 721 | 811 | 732 | 744 | 636 | 643 | 620 | 739 | 559 | 436 | -123 | -22,00% |
| Henegouwen | 1,024 | 991 | 1,066 | 1,083 | 966 | 763 | 769 | 696 | 751 | 582 | 438 | -144 | -24,74% |
| Luik | 880 | 933 | 1,069 | 1,028 | 972 | 858 | 900 | 859 | 979 | 653 | 583 | -70 | -10,72% |
| Luxemburg | 145 | 128 | 181 | 159 | 149 | 128 | 156 | 111 | 180 | 95 | 81 | -14 | -14,74% |
| Namen | 395 | 349 | 363 | 425 | 384 | 350 | 376 | 317 | 340 | 286 | 246 | -40 | -13,99% |
| TOTAAL PROVINCIES | 7,450 | 8,057 | 8,709 | 8,244 | 7,712 | 7,406 | 7,522 | 6,903 | 7,888 | 5,875 | 4,864 | -1,011 | -17,21% |
| Vlaanderen | 4,668 | 5,285 | 5,621 | 5,166 | 4,884 | 4,995 | 4,956 | 4,563 | 5,237 | 3,934 | 3,214 | -720 | -18,30% |
| Wallonie | 2,782 | 2,772 | 3,088 | 3,078 | 2,828 | 2,411 | 2,566 | 2,340 | 2,651 | 1,941 | 1,650 | -291 | -14,99% |
| Brussel | 2,103 | 2,044 | 2,447 | 1,925 | 2,010 | 1,844 | 2,397 | 2,855 | 2,746 | 1,486 | 1,207 | -279 | -18,78% |
| TOTAAL GEWESTEN | 9,553 | 10,101 | 11,156 | 10,169 | 9,722 | 9,250 | 9,919 | 9,758 | 10,634 | 7,361 | 6,071 | -1,290 | -17,52% |
| Onbekend | 22 | 25 | 41 | 42 | 48 | 66 | 58 | 34 | 43 | 51 | 62 | 11 | 21,57% |
| TOTAAL | 9,575 | 10,126 | 11,197 | 10,211 | 9,770 | 9,316 | 9,977 | 9,792 | 10,677 | 7,412 | 6,133 | -1,279 | -17,26% |

Maand november

| Overzicht provincies en gewesten periode: november | | | | | | | | | | | | | |
|--|------------|------------|------------|------------|------------|------------|------------|------------|------------|------------|------------|-----------|---------------|
| Arrondissement Provincie | 2011 | 2012 | 2013 | 2014 | 2015 | 2016 | 2017 | 2018 | 2019 | 2020 | 2021 | diff | % versus 2020 |
| Vlaams-Brabant (incl. H-V) | 47 | 52 | 67 | 43 | 42 | 45 | 56 | 66 | 51 | 47 | 39 | -8 | -17,02% |
| Waals-Brabant | 32 | 32 | 38 | 32 | 31 | 24 | 34 | 33 | 22 | 21 | 25 | 4 | 19,05% |
| Antwerpen | 162 | 221 | 199 | 170 | 180 | 235 | 195 | 152 | 166 | 100 | 145 | 45 | 45,00% |
| West-Vlaanderen | 66 | 80 | 82 | 80 | 92 | 67 | 71 | 74 | 52 | 57 | 57 | 0 | 0,00% |
| Oost-Vlaanderen | 85 | 115 | 100 | 63 | 81 | 104 | 95 | 94 | 112 | 70 | 58 | -12 | -17,14% |
| Limburg | 41 | 68 | 62 | 65 | 52 | 61 | 59 | 74 | 59 | 37 | 31 | -6 | -16,22% |
| Henegouwen | 64 | 78 | 92 | 78 | 84 | 57 | 65 | 80 | 66 | 59 | 52 | -7 | -11,86% |
| Luik | 75 | 94 | 85 | 67 | 122 | 75 | 86 | 97 | 95 | 73 | 67 | -6 | -8,22% |
| Luxemburg | 10 | 15 | 16 | 13 | 8 | 12 | 13 | 4 | 14 | 6 | 12 | 6 | 100,00% |
| Namen | 39 | 31 | 39 | 41 | 28 | 26 | 35 | 44 | 22 | 16 | 30 | 14 | 87,50% |
| TOTAAL PROVINCIES | 621 | 786 | 780 | 652 | 720 | 706 | 709 | 718 | 659 | 486 | 516 | 30 | 6,17% |
| Vlaanderen | 401 | 536 | 510 | 421 | 447 | 512 | 476 | 460 | 440 | 311 | 330 | 19 | 6,11% |
| Wallonie | 220 | 250 | 270 | 231 | 273 | 194 | 233 | 258 | 219 | 175 | 186 | 11 | 6,29% |
| Brussel | 230 | 178 | 171 | 181 | 147 | 184 | 244 | 248 | 181 | 140 | 151 | 11 | 7,86% |
| TOTAAL GEWESTEN | 851 | 964 | 951 | 833 | 867 | 890 | 953 | 966 | 840 | 626 | 667 | 41 | 6,55% |
| Onbekend | 3 | 2 | 6 | 3 | | 11 | 11 | 3 | 3 | 7 | 7 | 0 | 0,00% |
| TOTAAL | 854 | 966 | 957 | 836 | 867 | 901 | 964 | 969 | 843 | 633 | 674 | 41 | 6,48% |

Evolutie faillissementen per rechtsvorm

GRAYDON
next generation intelligence

Evolutie faillissementen volgens rechtsvorm: januari - november
Évolution des faillites selon forme juridique: janvier - novembre

bron/source: Graydon Belgium nv/sa www.graydon.be

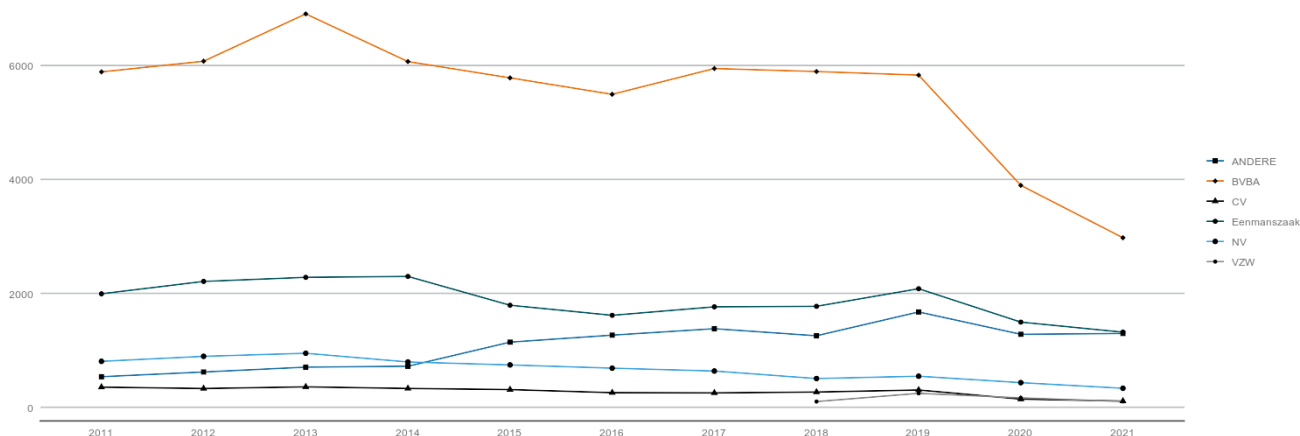

| juridische vorm | 2011 | 2012 | 2013 | 2014 | 2015 | 2016 | 2017 | 2018 | 2019 | 2020 | 2021 |
|----------------------------------|-------|-------|-------|-------|-------|-------|-------|-------|-------|-------|-------|
| NV - SA | 806 | 894 | 948 | 795 | 743 | 686 | 636 | 504 | 545 | 432 | 333 |
| BVBA - SCRL | 5,888 | 6,075 | 6,906 | 6,069 | 5,783 | 5,494 | 5,947 | 5,894 | 5,831 | 3,896 | 2,976 |
| CV - SC | 353 | 329 | 358 | 330 | 310 | 256 | 252 | 267 | 303 | 143 | 109 |
| Eenmanszaak - Ent. unipersonelle | 1,992 | 2,209 | 2,281 | 2,297 | 1,791 | 1,614 | 1,763 | 1,772 | 2,081 | 1,495 | 1,318 |
| ANDERE - Autres | 536 | 619 | 704 | 720 | 1,143 | 1,266 | 1,379 | 1,255 | 1,673 | 1,281 | 1,295 |
| VZW - ASBL | 0 | 0 | 0 | 0 | 0 | 0 | 0 | 100 | 244 | 165 | 102 |

GRAYDON
next generation intelligence

Aandeel faillissementen volgens rechtsvorm: januari - november
Répartition des faillites selon forme juridique: janvier - novembre

bron/source: Graydon Belgium nv/sa www.graydon.be

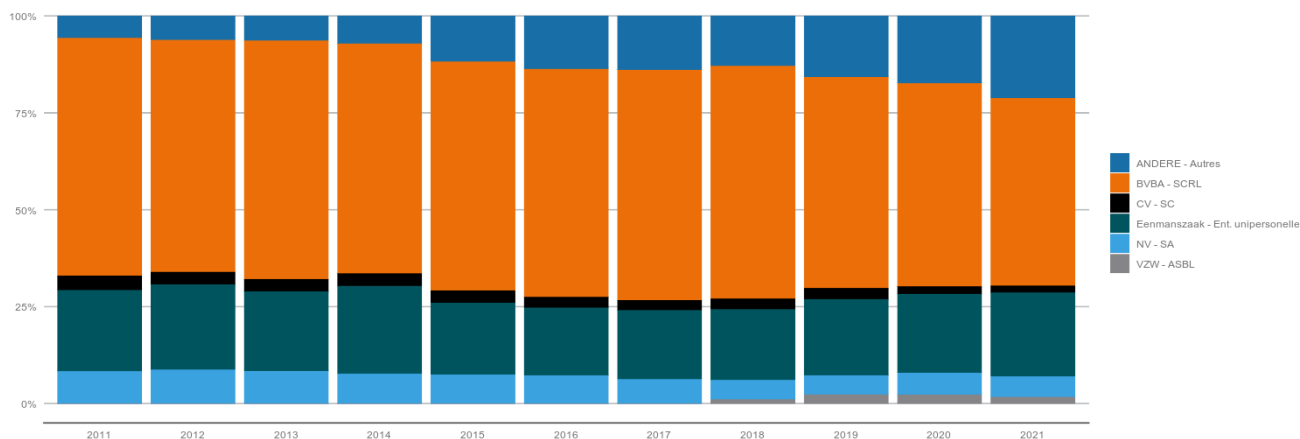

| juridische vorm | 2011 | 2012 | 2013 | 2014 | 2015 | 2016 | 2017 | 2018 | 2019 | 2020 | 2021 |
|----------------------------------|--------|--------|--------|--------|--------|--------|--------|--------|--------|--------|--------|
| NV - SA | 8,42% | 8,83% | 8,47% | 7,79% | 7,60% | 7,36% | 6,37% | 5,15% | 5,10% | 5,83% | 5,43% |
| BVBA - SCRL | 61,49% | 59,99% | 61,68% | 59,44% | 59,19% | 58,97% | 59,61% | 60,19% | 54,61% | 52,56% | 48,52% |
| CV - SC | 3,69% | 3,25% | 3,20% | 3,23% | 3,17% | 2,75% | 2,53% | 2,73% | 2,84% | 1,93% | 1,78% |
| Eenmanszaak - Ent. unipersonelle | 20,80% | 21,82% | 20,37% | 22,50% | 18,33% | 17,33% | 17,67% | 18,10% | 19,49% | 20,17% | 21,49% |
| ANDERE - Autres | 5,60% | 6,11% | 6,29% | 7,05% | 11,70% | 13,59% | 13,82% | 12,82% | 15,67% | 17,28% | 21,12% |
| VZW - ASBL | 0,00% | 0,00% | 0,00% | 0,00% | 0,00% | 0,00% | 0,00% | 1,02% | 2,29% | 2,23% | 1,66% |

Evolutie faillissementen per leeftijd

GRAYDON
next generation intelligence

België: % leeftijdscategorie van gefailleerde ondernemingen
Belgique: l'ancienneté des entreprises en faillite (%)
bron/source: Graydon Belgium nv/sa www.graydon.be

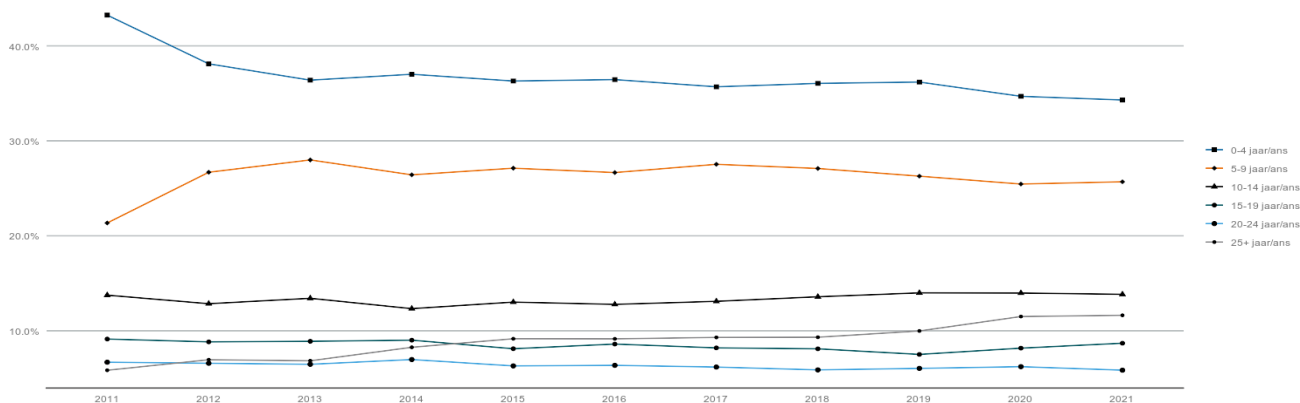

| leeftijdsgroep | 2011 | 2012 | 2013 | 2014 | 2015 | 2016 | 2017 | 2018 | 2019 | 2020 | 2021 |
|----------------|--------|--------|--------|--------|--------|--------|--------|--------|--------|--------|--------|
| 0-4 jaar/ans | 43,24% | 38,11% | 36,39% | 37,01% | 36,30% | 36,45% | 35,69% | 36,05% | 36,19% | 34,69% | 34,30% |
| 5-9 jaar/ans | 21,35% | 26,69% | 27,99% | 26,42% | 27,12% | 26,66% | 27,53% | 27,09% | 26,28% | 25,45% | 25,69% |
| 10-14 jaar/ans | 13,75% | 12,85% | 13,42% | 12,33% | 13,02% | 12,78% | 13,10% | 13,58% | 13,99% | 13,97% | 13,84% |
| 15-19 jaar/ans | 9,13% | 8,83% | 8,89% | 9,01% | 8,11% | 8,60% | 8,20% | 8,10% | 7,51% | 8,17% | 8,69% |
| 20-24 jaar/ans | 6,69% | 6,58% | 6,47% | 6,97% | 6,30% | 6,36% | 6,18% | 5,88% | 6,04% | 6,22% | 5,85% |
| 25+ jaar/ans | 5,84% | 6,95% | 6,84% | 8,26% | 9,16% | 9,15% | 9,30% | 9,32% | 9,98% | 11,50% | 11,63% |

GRAYDON
next generation intelligence

Vlaams Gewest: % leeftijdscategorie van gefailleerde ondernemingen
Région flamande: l'ancienneté des entreprises en faillite (%)
bron/source: Graydon Belgium nv/sa www.graydon.be

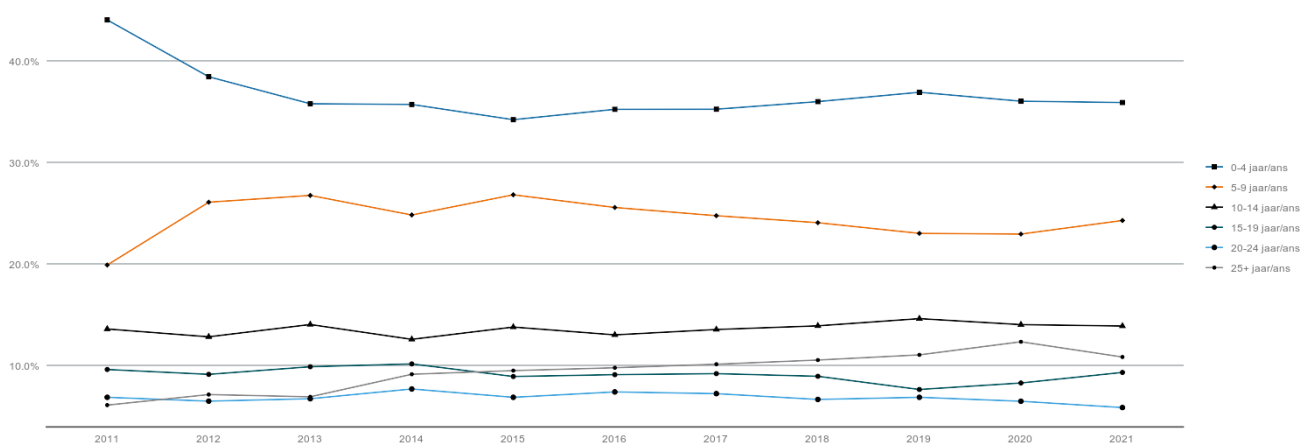

| leeftijdsgroep | 2011 | 2012 | 2013 | 2014 | 2015 | 2016 | 2017 | 2018 | 2019 | 2020 | 2021 |
|----------------|--------|--------|--------|--------|--------|--------|--------|--------|--------|--------|--------|
| 0-4 jaar/ans | 44,03% | 38,43% | 35,77% | 35,70% | 34,20% | 35,22% | 35,23% | 35,98% | 36,90% | 36,02% | 35,89% |
| 5-9 jaar/ans | 19,88% | 26,07% | 26,74% | 24,81% | 26,80% | 25,55% | 24,74% | 24,05% | 23,00% | 22,93% | 24,27% |
| 10-14 jaar/ans | 13,58% | 12,81% | 14,02% | 12,56% | 13,77% | 13,00% | 13,53% | 13,89% | 14,60% | 14,01% | 13,87% |
| 15-19 jaar/ans | 9,59% | 9,11% | 9,86% | 10,14% | 8,90% | 9,08% | 9,18% | 8,92% | 7,62% | 8,26% | 9,30% |
| 20-24 jaar/ans | 6,85% | 6,47% | 6,71% | 7,67% | 6,85% | 7,38% | 7,21% | 6,64% | 6,85% | 6,46% | 5,84% |
| 25+ jaar/ans | 6,08% | 7,12% | 6,90% | 9,12% | 9,48% | 9,76% | 10,11% | 10,52% | 11,03% | 12,32% | 10,82% |

Brussels Gewest: % leeftijdscategorie van gefailleerde ondernemingen Région Bruxelles-Capital: l'ancienneté des entreprises en faillite (%)

bron/source: Graydon Belgium nv/isa www.graydon.be

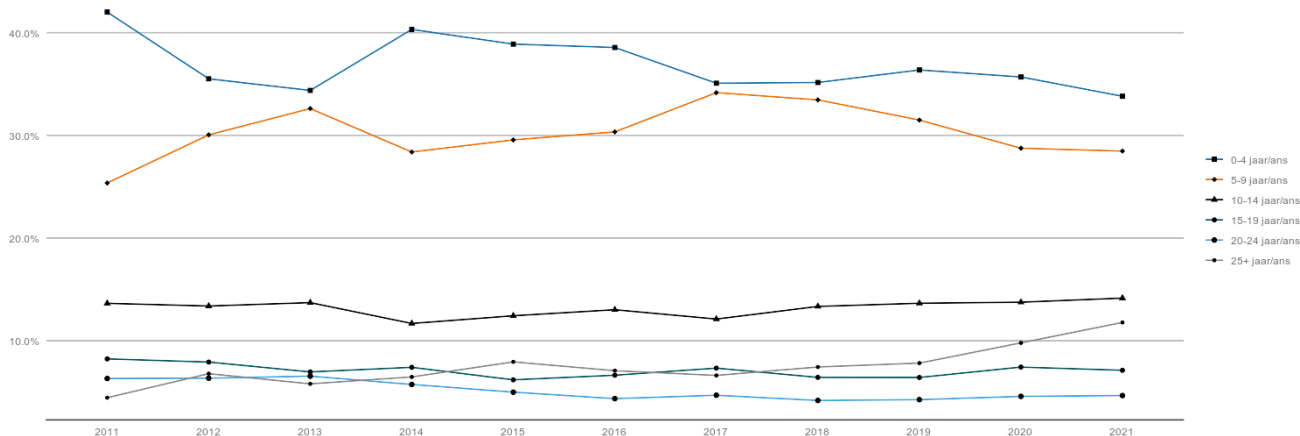

| leeftijdsgroep | 2011 | 2012 | 2013 | 2014 | 2015 | 2016 | 2017 | 2018 | 2019 | 2020 | 2021 |
|----------------|--------|--------|--------|--------|--------|--------|--------|--------|--------|--------|--------|
| 0-4 jaar/ans | 42,01% | 35,51% | 34,38% | 40,32% | 38,89% | 38,56% | 35,08% | 35,15% | 36,37% | 35,69% | 33,81% |
| 5-9 jaar/ans | 25,36% | 30,05% | 32,61% | 28,38% | 29,56% | 30,34% | 34,16% | 33,46% | 31,49% | 28,75% | 28,47% |
| 10-14 jaar/ans | 13,64% | 13,38% | 13,71% | 11,68% | 12,43% | 13,02% | 12,11% | 13,34% | 13,65% | 13,75% | 14,15% |
| 15-19 jaar/ans | 8,23% | 7,92% | 6,96% | 7,41% | 6,19% | 6,64% | 7,33% | 6,43% | 6,42% | 7,43% | 7,12% |
| 20-24 jaar/ans | 6,32% | 6,35% | 6,55% | 5,74% | 4,99% | 4,36% | 4,69% | 4,18% | 4,26% | 4,58% | 4,66% |
| 25+ jaar/ans | 4,45% | 6,79% | 5,80% | 6,47% | 7,94% | 7,08% | 6,62% | 7,44% | 7,82% | 9,79% | 11,78% |

Waals Gewest: % leeftijdscategorie van gefailleerde ondernemingen Région wallonne: l'ancienneté des entreprises en faillite (%)

bron/source: Graydon Belgium nv/isa www.graydon.be

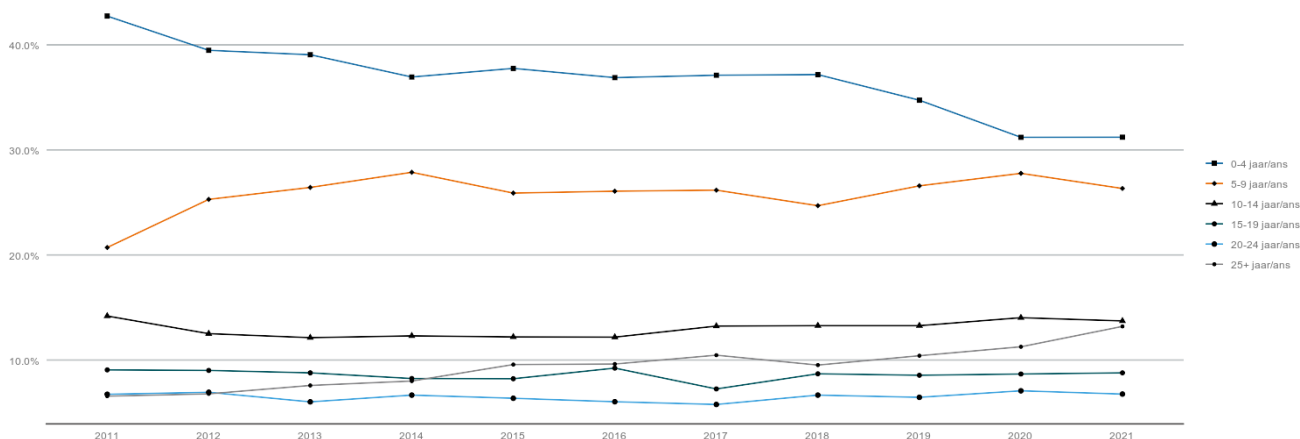

| leeftijdsgroep | 2011 | 2012 | 2013 | 2014 | 2015 | 2016 | 2017 | 2018 | 2019 | 2020 | 2021 |
|----------------|--------|--------|--------|--------|--------|--------|--------|--------|--------|--------|--------|
| 0-4 jaar/ans | 42,74% | 39,48% | 39,06% | 36,94% | 37,76% | 36,88% | 37,11% | 37,17% | 34,73% | 31,20% | 31,21% |
| 5-9 jaar/ans | 20,71% | 25,29% | 26,43% | 27,87% | 25,89% | 26,07% | 26,17% | 24,69% | 26,58% | 27,77% | 26,33% |
| 10-14 jaar/ans | 14,19% | 12,51% | 12,13% | 12,30% | 12,20% | 12,18% | 13,23% | 13,27% | 13,27% | 14,03% | 13,72% |
| 15-19 jaar/ans | 9,06% | 9,01% | 8,78% | 8,24% | 8,22% | 9,23% | 7,25% | 8,69% | 8,55% | 8,67% | 8,78% |
| 20-24 jaar/ans | 6,74% | 6,93% | 6,02% | 6,66% | 6,36% | 6,03% | 5,77% | 6,66% | 6,45% | 7,07% | 6,76% |
| 25+ jaar/ans | 6,56% | 6,78% | 7,58% | 8,00% | 9,57% | 9,62% | 10,46% | 9,52% | 10,41% | 11,26% | 13,20% |

Sectorale tendensen

Tendensen binnen de hoofdsectoren: ruwe opdeling

Laat ons vooreerst herhalen dat in vergelijking met de 'normale' jaren 2019 of 2018 we in zo goed als elke sector een duidelijke daling van het aantal faillissementen waarnemen, zowel in 2020 als in 2021.

Hoewel we over ons gehele bedrijfsleven over de periode januari tot en met einde november en ten opzichte van dezelfde periode 2020 een duidelijke daling van het aantal faillissementen waarnemen, zijn er toch opmerkelijke verschillen naar gelang de sector.

Zo zien we binnen de bouwnijverheid 1.279 faillissementsuitspraken: hoop en al 9 (-0,7) minder dan over dezelfde periode verleden jaar. Eenzelfde beeld binnen de transportsector en de garagesector, waar we respectievelijk een daling zien met -1,1% en een stijging met +0,9%. Daartegenover zien we ten opzichte van 2020 een verdere uitdrukkelijke daling van de faillissementen binnen de horeca (-32,1%) de groothandel (-27,2%) en de kleinhandel (-23%).

Evolutie faillissementen hoofdsector: januari - november
Évolution des faillites d'activité principales: janvier - novembre

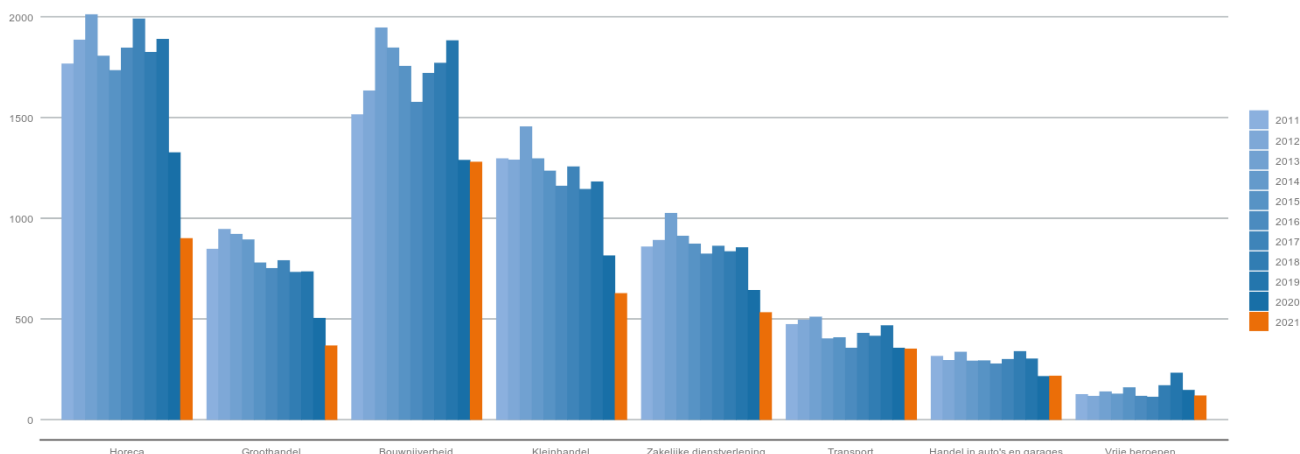

| jaar | Horeca | Groothandel | Bouwnijverheid | Kleinhandel | Zakelijke dienstverlening | Transport | Handel in auto's en garages | Vrije beroepen |
|------|--------|-------------|----------------|-------------|---------------------------|-----------|-----------------------------|----------------|
| 2011 | 1,766 | 847 | 1,514 | 1,296 | 858 | 473 | 315 | 125 |
| 2012 | 1,885 | 945 | 1,632 | 1,289 | 891 | 495 | 294 | 116 |
| 2013 | 2,011 | 921 | 1,945 | 1,454 | 1,025 | 510 | 336 | 139 |
| 2014 | 1,805 | 893 | 1,846 | 1,296 | 911 | 402 | 292 | 128 |
| 2015 | 1,734 | 779 | 1,755 | 1,235 | 872 | 407 | 293 | 159 |
| 2016 | 1,845 | 751 | 1,576 | 1,160 | 823 | 355 | 277 | 117 |
| 2017 | 1,990 | 790 | 1,720 | 1,256 | 862 | 429 | 300 | 112 |
| 2018 | 1,824 | 732 | 1,770 | 1,144 | 835 | 415 | 339 | 170 |
| 2019 | 1,888 | 735 | 1,882 | 1,181 | 854 | 467 | 302 | 232 |
| 2020 | 1,326 | 504 | 1,288 | 814 | 642 | 355 | 215 | 146 |
| 2021 | 900 | 367 | 1,279 | 627 | 532 | 351 | 217 | 119 |

Tendensen binnen de sectoren: fijne opdeling (nace 5 digits) op federaal niveau

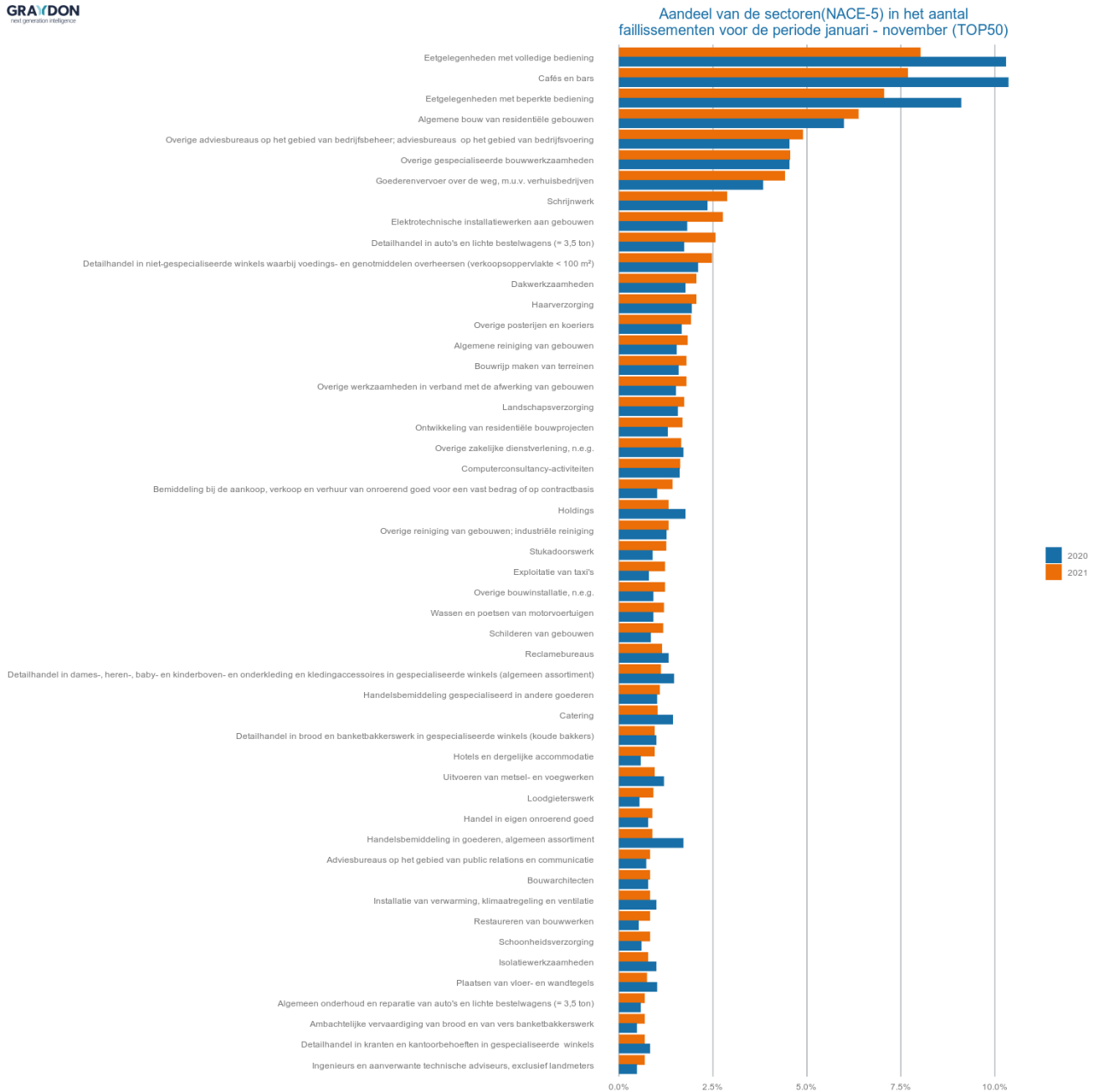

Faillissementen en potentieel banenverlies

Algemene cijfers en evoluties m.b.t. faillissementen en banenverlies

GRAYDON
next generation intelligence

Per maand aantal jobs op de tocht als gevolg van het faillissement van de werkgever
Par mois nombre d'emplois mis en cause par la faillite de l'employeur au niveau régional

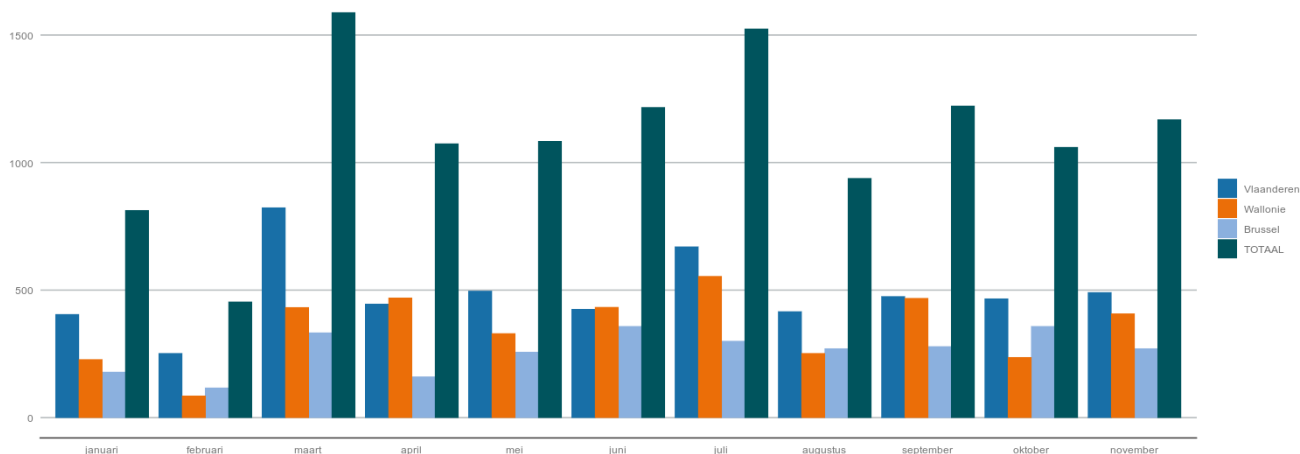

| Gewest | januari | februari | maart | april | mei | juni | juli | augustus | september | oktober | november |
|------------|---------|----------|-------|-------|-----|-------|-------|----------|-----------|---------|----------|
| Brussel | 160 | 333 | 300 | 179 | 270 | 358 | 257 | 117 | 270 | 358 | 279 |
| Vlaanderen | 445 | 823 | 670 | 405 | 416 | 425 | 496 | 252 | 491 | 466 | 475 |
| Wallonie | 469 | 432 | 554 | 228 | 252 | 433 | 330 | 85 | 407 | 236 | 468 |
| TOTAAL | 1,074 | 1,588 | 1,524 | 812 | 938 | 1,216 | 1,083 | 454 | 1,168 | 1,060 | 1,222 |

Provinciaal aantal jobs op tocht als gevolg van het faillissement van de werkgever januari - november
Nombre d'emplois mis en cause par la faillite de l'employeur au niveau provincial: janvier - novembre

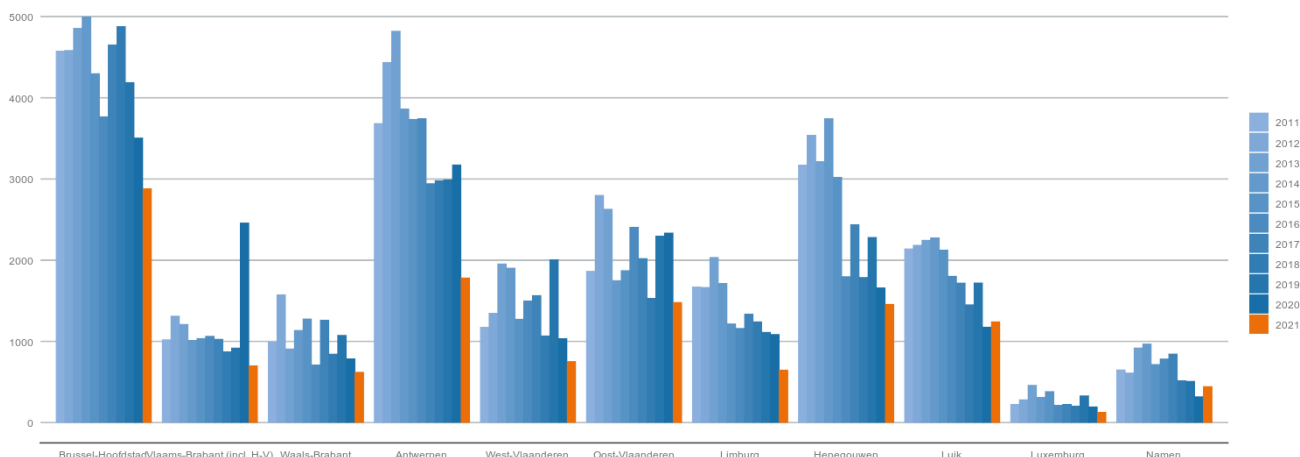

| jaar | Brussel- Hoofdstad | Vlaams- Brabant (incl. H- V) | Waals- Brabant | Antwerpen | West- Vlaanderen | Oost- Vlaanderen | Limburg | Henegouwen | Luik | Luxemburg | Namen |
|------|-----------------------|---------------------------------------|-------------------|-----------|---------------------|---------------------|---------|------------|-------|-----------|-------|
| 2011 | 4,576 | 1,021 | 994 | 3,685 | 1,174 | 1,864 | 1,670 | 3,172 | 2,141 | 226 | 651 |
| 2012 | 4,584 | 1,312 | 1,575 | 4,435 | 1,346 | 2,800 | 1,666 | 3,539 | 2,185 | 283 | 611 |
| 2013 | 4,857 | 1,211 | 909 | 4,821 | 1,956 | 2,629 | 2,035 | 3,215 | 2,247 | 460 | 921 |
| 2014 | 4,999 | 1,012 | 1,137 | 3,863 | 1,904 | 1,750 | 1,715 | 3,743 | 2,276 | 313 | 968 |
| 2015 | 4,299 | 1,037 | 1,278 | 3,736 | 1,275 | 1,873 | 1,216 | 3,022 | 2,126 | 383 | 717 |
| 2016 | 3,768 | 1,064 | 710 | 3,743 | 1,499 | 2,407 | 1,161 | 1,798 | 1,804 | 213 | 784 |
| 2017 | 4,652 | 1,028 | 1,263 | 2,943 | 1,566 | 2,022 | 1,336 | 2,438 | 1,720 | 224 | 846 |
| 2018 | 4,877 | 873 | 845 | 2,982 | 1,069 | 1,530 | 1,243 | 1,788 | 1,452 | 205 | 517 |
| 2019 | 4,189 | 920 | 1,075 | 2,992 | 2,005 | 2,297 | 1,113 | 2,282 | 1,721 | 330 | 510 |
| 2020 | 3,505 | 2,458 | 785 | 3,175 | 1,035 | 2,336 | 1,086 | 1,659 | 1,177 | 195 | 319 |
| 2021 | 2,881 | 699 | 621 | 1,783 | 752 | 1,481 | 649 | 1,458 | 1,243 | 127 | 445 |

Bedrijven met het grootste banenverlies (top 50)

| Bedrijven met het grootste banenverlies (top 50) | | | | | |
|--|--------------------------------|------------|-------|---------------------|----------|
| Rank | NAAM BEDRIJF | DATUM | PC | GEMEENTE | VERLOREN |
| 1 | LASSIE-5 | 2021-02-19 | 9,100 | SINT-NIKLAAS | 401 |
| 2 | WAMOS BENELUX | 2021-06-07 | 1,440 | BRAINE-LE-CHATEAU | 150 |
| 3 | ATELIER 3000 | 2021-02-01 | 6,220 | FLEURUS | 108 |
| 4 | BELSAY | 2021-03-30 | 7,540 | TOURNAI | 98 |
| 5 | IU | 2021-02-15 | 1,160 | OUDEGEM | 92 |
| 6 | ELITE INTERIM | 2021-02-22 | 1,020 | BRUSSEL | 88 |
| 7 | DOMAINE TAINIGNIES | 2021-03-30 | 7,618 | TAINIGNIES | 80 |
| 8 | TRAVELEX | 2021-08-27 | 9,000 | GENT | 76 |
| 9 | MASSIVE CLEAN | 2021-06-07 | 1,030 | SCHAARBEEK | 75 |
| 10 | ETABLISSEMENTS DUVIVIER | 2021-01-07 | 5,580 | ROCHEFORT | 66 |
| 11 | ALTIFORT BOART BELGIUM | 2021-11-23 | 1,400 | NIVELLES | 62 |
| 12 | EUROFROST | 2021-01-05 | 8,501 | KORTRIJK | 62 |
| 13 | FRANTHYMON | 2021-11-22 | 4,032 | CHENEE | 61 |
| 14 | BELGA QUEEN BRUSSELS | 2021-10-11 | 1,000 | BRUSSEL | 59 |
| 15 | LES PHARMACIENS UNIS | 2021-07-08 | 4,020 | LIEGE | 54 |
| 16 | TOUT EST CLEAN | 2021-07-02 | 1,020 | BRUSSEL | 53 |
| 17 | SIMETI ENGINEERING | 2021-09-06 | 7,330 | SAINT-GHISLAIN | 48 |
| 18 | PEARLCHAIN.NET | 2021-03-18 | 2,600 | BERCHEM (ANTWERPEN) | 47 |
| 19 | TREVIRA BELGIUM | 2021-11-09 | 7,972 | BELOEIL | 45 |
| 20 | ENTREPRISES J.-PH. MASSART | 2021-09-06 | 7,060 | SOIGNIES | 45 |
| 21 | MY WORK | 2021-03-30 | 2,060 | ANTWERPEN | 42 |
| 22 | CALLEEUW - BLIECK | 2021-01-25 | 8,000 | BRUGGE | 42 |
| 23 | WE FIX-IT | 2021-07-01 | 3,001 | HEVERLEE | 42 |
| 24 | WIMA | 2021-01-14 | 8,400 | OOSTENDE | 40 |
| 25 | ABC ETUDES ET CONSTRUCTIONS | 2021-09-14 | 7,321 | BERNISSART | 40 |
| 26 | SPORT VERENIGING ROESELARE | 2021-10-12 | 8,800 | ROESELARE | 39 |
| 27 | NIKOLIC IRENA | 2021-05-06 | 3,020 | HERENT | 35 |
| 28 | TREENITY SOLUTIONS | 2021-01-25 | 1,070 | ANDERLECHT | 35 |
| 29 | C&C PROJECTS | 2021-04-15 | 9,140 | TEMSE | 35 |
| 30 | M.Z. TRANSPORT | 2021-08-30 | 1,083 | GANSHOREN | 35 |
| 31 | BAUDUIN BEHEER | 2021-09-28 | 3,740 | BILZEN | 35 |
| 32 | G.C.C CONSTRUCTION | 2021-03-15 | 7,100 | LA LOUVIERE | 35 |
| 33 | RRR CONSTRUCT | 2021-04-08 | 5,190 | JEMEPPE-SUR-SAMBRE | 35 |
| 34 | DK ELECTRIQUE | 2021-06-29 | 1,731 | ASSE | 35 |
| 35 | BEST GROUP CLEANING | 2021-07-06 | 1,030 | SCHAARBEEK | 35 |
| 36 | SUMIE | 2021-11-04 | 2,000 | ANTWERPEN | 35 |
| 37 | DARE79 | 2021-02-04 | 3,582 | KOERSEL | 35 |
| 38 | ALLSTAR SOLUTIONS | 2021-03-08 | 9,320 | AALST | 35 |
| 39 | EURO-CENTER BOURSE | 2021-10-04 | 1,030 | SCHAARBEEK | 35 |
| 40 | AGRO FOODS TEAM | 2021-03-30 | 1,180 | UKKEL | 35 |
| 41 | POLARIS | 2021-03-16 | 1,180 | UKKEL | 35 |
| 42 | ACCUEIL ET VIE - REGION DE HUY | 2021-06-28 | 4,540 | AMAY | 35 |
| 43 | PIOCHEUR | 2021-01-25 | 2,500 | LIER | 34 |
| 44 | U.-S. IMMO | 2021-04-20 | 9,880 | AALTER | 33 |
| 45 | LUCY CHANG BRASSCHAAT | 2021-07-01 | 2,000 | ANTWERPEN | 32 |
| 46 | SUPERMARCHE DE GLONS | 2021-09-27 | 4,671 | BLEGNY | 32 |
| 47 | ENTREPRISE BONIVER | 2021-01-18 | 4,910 | THEUX | 31 |
| 48 | NEW CUSTOMSERVICE | 2021-03-02 | 1,800 | VILVOORDE | 31 |
| 49 | FERROKONSTRUKT | 2021-10-21 | 8,760 | MEULEBEKE | 31 |
| 50 | A.I.R.A. CLEANING SERVICES | 2021-07-29 | 4,431 | LONCIN | 30 |

Opm.: potentieel verloren jobs worden berekend op basis van de laatst gepubliceerde jaarrekening of RSZ-gegevens van de failliete entiteit.

Regionale cijfers: faillissementen en jobverlies per sector

(op basis van een Graydon sectorindeling)

FEDERAAL

| Aantal faillissementen: januari - november | | | | | | | | | | | | | | |
|---|--------------|---------------|---------------|---------------|--------------|--------------|--------------|--------------|---------------|--------------|--------------|---------------|----------------|--|
| Federaal | 2011 | 2012 | 2013 | 2014 | 2015 | 2016 | 2017 | 2018 | 2019 | 2020 | 2021 | diff | % versus 2020 | |
| TOTAAL | 9,575 | 10,126 | 11,197 | 10,211 | 9,770 | 9,316 | 9,977 | 9,792 | 10,677 | 7,412 | 6,133 | -1,279 | -17,26% | |
| HORECA | 1,766 | 1,885 | 2,011 | 1,805 | 1,734 | 1,845 | 1,990 | 1,824 | 1,888 | 1,326 | 900 | -426 | -32,13% | |
| REPARATIE VAN COMPUTERS EN CONSUMENTENARTIKELEN | 21 | 26 | 34 | 23 | 19 | 24 | 31 | 23 | 28 | 19 | 21 | 2 | 10,53% | |
| OVERIGE PERSOONLIJKE DIENSTEN | 255 | 241 | 304 | 266 | 237 | 236 | 226 | 272 | 278 | 168 | 154 | -14 | -8,33% | |
| BOUW | 1,514 | 1,632 | 1,945 | 1,846 | 1,755 | 1,576 | 1,720 | 1,770 | 1,882 | 1,288 | 1,279 | -9 | -0,70% | |
| TRANSPORT | 473 | 495 | 510 | 402 | 407 | 355 | 429 | 415 | 467 | 355 | 351 | -4 | -1,13% | |
| KLEINHANDEL | 1,296 | 1,289 | 1,454 | 1,296 | 1,235 | 1,160 | 1,256 | 1,144 | 1,181 | 814 | 627 | -187 | -22,97% | |
| GROOTHANDEL | 605 | 698 | 627 | 615 | 529 | 499 | 537 | 499 | 470 | 316 | 239 | -77 | -24,37% | |
| HANDELSBEMIDDELING | 242 | 247 | 294 | 278 | 250 | 252 | 253 | 233 | 265 | 188 | 128 | -60 | -31,91% | |
| GARAGEHOUDERS & AANVERWANTE ACTIVITEITEN | 315 | 294 | 336 | 292 | 293 | 277 | 300 | 339 | 302 | 215 | 217 | 2 | 0,93% | |
| DIENSTVERLENING AAN BEDRIJVEN | 1,310 | 1,305 | 1,454 | 1,319 | 1,300 | 1,206 | 1,337 | 1,252 | 1,308 | 957 | 840 | -117 | -12,23% | |
| VERZEKERINGEN EN VERMOGENSBEHEER | 10 | 17 | 14 | 14 | 17 | 9 | 15 | 17 | 18 | 12 | 11 | -1 | -8,33% | |
| SPORT EN RECREATIE | 87 | 63 | 88 | 88 | 90 | 63 | 82 | 77 | 92 | 85 | 54 | -31 | -36,47% | |
| IMMO | 132 | 130 | 154 | 172 | 156 | 152 | 161 | 143 | 154 | 106 | 102 | -4 | -3,77% | |
| LAND- EN BOSBOUW | 71 | 75 | 100 | 62 | 98 | 80 | 46 | 58 | 64 | 55 | 49 | -6 | -10,91% | |
| VISSERIJ EN AQUACULTUUR | 1 | 1 | 6 | 5 | 3 | 2 | 0 | 1 | 1 | 1 | 1 | 0 | 0,00% | |
| VOEDINGSINDUSTRIE EN - NIJVERHEID | 105 | 111 | 142 | 112 | 106 | 99 | 103 | 99 | 115 | 47 | 57 | 10 | 21,28% | |
| TEXTIEL- EN LEDERINDUSTRIE | 25 | 41 | 30 | 32 | 22 | 19 | 23 | 12 | 16 | 13 | 14 | 1 | 7,69% | |
| HOUTINDUSTRIE | 21 | 26 | 17 | 31 | 23 | 17 | 18 | 17 | 12 | 18 | 6 | -12 | -66,67% | |
| PAPIERINDUSTRIE | 7 | 7 | 7 | 4 | 2 | 5 | 4 | 1 | 4 | 1 | 0 | -1 | -100,00% | |
| DRUKKERIJEN, UITGEVERIJEN EN MEDIA | 128 | 113 | 159 | 99 | 104 | 89 | 74 | 86 | 88 | 66 | 56 | -10 | -15,15% | |
| CHEMISCHE EN KUNSTSTOFINDUSTRIE | 20 | 26 | 28 | 24 | 24 | 18 | 22 | 9 | 11 | 14 | 11 | -3 | -21,43% | |
| BOUWMATERIALENINDUSTRIE | 21 | 27 | 23 | 26 | 23 | 11 | 22 | 13 | 13 | 7 | 7 | 0 | 0,00% | |
| METAALINDUSTRIE | 103 | 98 | 123 | 123 | 101 | 79 | 72 | 94 | 79 | 48 | 57 | 9 | 18,75% | |
| ELEKTROTECHNIEK, ELEKTRONICA & COMPUTERS | 27 | 25 | 33 | 29 | 15 | 13 | 14 | 14 | 12 | 12 | 13 | 1 | 8,33% | |
| MACHINEBOUW | 16 | 23 | 19 | 23 | 12 | 14 | 13 | 8 | 13 | 13 | 6 | -7 | -53,85% | |
| BOUW VAN VERVOERSTUIGEN EN COMPONENTEN | 6 | 14 | 5 | 11 | 9 | 3 | 8 | 3 | 10 | 3 | 9 | 6 | 200,00% | |
| MEUBELINDUSTRIE | 32 | 29 | 24 | 29 | 18 | 19 | 20 | 18 | 17 | 13 | 11 | -2 | -15,38% | |
| ANDERE INDUSTRIE | 23 | 22 | 23 | 20 | 18 | 22 | 21 | 24 | 17 | 17 | 9 | -8 | -47,06% | |
| REPARATIE EN ONDERHOUD | 13 | 22 | 28 | 40 | 40 | 22 | 34 | 27 | 39 | 32 | 21 | -11 | -34,38% | |
| ENERGIEPRODUCTIE | 6 | 4 | 4 | 8 | 8 | 10 | 6 | 9 | 8 | 6 | 3 | -3 | -50,00% | |
| WATER- EN AFVALBEHANDELING, SANERING | 7 | 12 | 21 | 11 | 17 | 22 | 14 | 13 | 15 | 11 | 13 | 2 | 18,18% | |
| AANBOD CULTUUR & NATUURBEHOUD | 44 | 57 | 63 | 59 | 49 | 54 | 62 | 46 | 68 | 53 | 30 | -23 | -43,40% | |
| MEDISCHE BEROEPEN | 15 | 13 | 6 | 17 | 14 | 16 | 14 | 21 | 28 | 20 | 14 | -6 | -30,00% | |
| JURIDISCHE BEROEPEN | 3 | 7 | 6 | 8 | 4 | 4 | 8 | 19 | 35 | 24 | 17 | -7 | -29,17% | |
| ECONOMISCHE BEROEPEN | 30 | 33 | 30 | 24 | 36 | 17 | 21 | 49 | 51 | 38 | 23 | -15 | -39,47% | |
| BOUWTECHNISCHE BEROEPEN | 77 | 63 | 97 | 79 | 105 | 80 | 69 | 81 | 118 | 64 | 65 | 1 | 1,56% | |
| TOTAAL: VRIJE BEROEPEN (SUBTOTAAL) | 125 | 116 | 139 | 128 | 159 | 117 | 112 | 170 | 232 | 146 | 119 | -27 | -18,49% | |
| OVERHEID & ONDERWIJS | 16 | 18 | 34 | 31 | 24 | 34 | 26 | 33 | 44 | 43 | 25 | -18 | -41,86% | |
| VERENIGINGEN (VAKVERENIGINGEN) | 2 | 2 | 1 | 4 | 0 | 1 | 2 | 4 | 11 | 2 | 7 | 5 | 250,00% | |
| ANDERE | 31 | 40 | 39 | 34 | 25 | 37 | 30 | 23 | 20 | 22 | 27 | 5 | 22,73% | |
| ONVOLDOENDE GESPECIFIEERD (NACE KLEINER DAN 5 DIGITS) | 0 | 0 | 0 | 0 | 0 | 0 | 0 | 0 | 0 | 0 | 0 | 0 | 0,00% | |
| ONBEKENDE ACTIVITEIT (GEEN NACE CODE) | 699 | 895 | 904 | 850 | 848 | 875 | 894 | 1,002 | 1,435 | 920 | 659 | -261 | -28,37% | |

| Potentieel jobverlies: januari - november | | | | | | | | | | | | | |
|---|---------------|---------------|---------------|---------------|---------------|---------------|---------------|---------------|---------------|---------------|---------------|---------------|----------------|
| Federaal | 2011 | 2012 | 2013 | 2014 | 2015 | 2016 | 2017 | 2018 | 2019 | 2020 | 2021 | diff | % versus 2020 |
| TOTAAL | 21,278 | 24,380 | 25,266 | 23,778 | 21,017 | 19,118 | 20,078 | 17,486 | 19,447 | 17,754 | 12,196 | -5,558 | -31,31% |
| HORECA | 2,514 | 3,007 | 3,214 | 3,124 | 2,920 | 3,171 | 3,283 | 3,690 | 3,717 | 2,800 | 2,152 | -648 | -23,14% |
| REPARATIE VAN COMPUTERS EN CONSUMENTENARTIKELEN | 54 | 55 | 78 | 102 | 10 | 53 | 50 | 9 | 55 | 8 | 24 | 16 | 200,00% |
| OVERIGE PERSOONLIJKE DIENSTEN | 668 | 648 | 547 | 539 | 456 | 499 | 363 | 482 | 367 | 261 | 271 | 10 | 3,83% |
| BOUW | 4,299 | 4,549 | 5,100 | 4,740 | 4,510 | 3,671 | 4,352 | 3,683 | 3,180 | 2,421 | 2,278 | -143 | -5,91% |
| TRANSPORT | 2,217 | 1,538 | 1,861 | 1,164 | 901 | 860 | 950 | 831 | 1,044 | 1,972 | 924 | -1,048 | -53,14% |
| KLEINHANDEL | 1,873 | 1,870 | 2,776 | 2,140 | 2,431 | 2,255 | 2,067 | 1,951 | 2,060 | 3,705 | 1,580 | -2,125 | -57,35% |
| GROOTHANDEL | 1,170 | 1,711 | 1,307 | 1,852 | 1,415 | 1,077 | 1,108 | 1,049 | 957 | 652 | 576 | -76 | -11,66% |
| HANDELSBEMIDDELING | 272 | 333 | 296 | 291 | 287 | 608 | 273 | 274 | 508 | 263 | 114 | -149 | -56,65% |
| GARAGEHOUDERS & AANVERWANTE ACTIVITEITEN | 483 | 415 | 450 | 554 | 424 | 445 | 383 | 389 | 372 | 309 | 376 | 67 | 21,68% |
| DIENSTVERLENING AAN BEDRIJVEN | 3,093 | 3,087 | 3,394 | 2,721 | 2,459 | 2,144 | 2,733 | 2,144 | 2,153 | 2,065 | 1,643 | -422 | -20,44% |
| VERZEKERINGEN EN VERMOGENSBEHEER | 10 | 12 | 8 | 14 | 15 | 3 | 2 | 36 | 27 | 15 | 81 | 66 | 440,00% |
| SPORT EN RECREATIE | 128 | 66 | 208 | 143 | 160 | 306 | 68 | 143 | 124 | 210 | 86 | -124 | -59,05% |
| IMMO | 195 | 172 | 297 | 225 | 198 | 276 | 382 | 174 | 106 | 92 | 117 | 25 | 27,17% |
| LAND- EN BOSBOUW | 105 | 139 | 288 | 148 | 158 | 158 | 38 | 49 | 126 | 39 | 28 | -11 | -28,21% |
| VISSERIJ EN AQUACULTUUR | 2 | 4 | 14 | 7 | 5 | 2 | 0 | 2 | 2 | 0 | 2 | 2 | Inf% |
| VOEDINGSINDUSTRIE EN - NIJVERHEID | 558 | 450 | 775 | 547 | 333 | 558 | 375 | 321 | 827 | 141 | 198 | 57 | 40,43% |
| TEXTIEL- EN LEDERINDUSTRIE | 114 | 788 | 198 | 194 | 298 | 72 | 83 | 40 | 136 | 29 | 59 | 30 | 103,45% |
| HOUTINDUSTRIE | 92 | 28 | 80 | 186 | 86 | 217 | 21 | 57 | 12 | 61 | 2 | -59 | -96,72% |
| PAPIERINDUSTRIE | 29 | 33 | 180 | 17 | 4 | 49 | 409 | 2 | 40 | 0 | 0 | 0 | 0,00% |
| DRUKKERIJEN, UITGEVERIJEN EN MEDIA | 259 | 726 | 672 | 285 | 413 | 716 | 195 | 304 | 544 | 264 | 97 | -167 | -63,26% |
| CHEMISCHE EN KUNSTSTOFINDUSTRIE | 281 | 764 | 106 | 78 | 222 | 65 | 53 | 24 | 21 | 194 | 13 | -181 | -93,30% |
| BOUWMATERIALENINDUSTRIE | 170 | 538 | 181 | 56 | 74 | 74 | 520 | 47 | 39 | 41 | 44 | 3 | 7,32% |
| METAALINDUSTRIE | 870 | 753 | 811 | 1,259 | 816 | 438 | 283 | 355 | 567 | 163 | 323 | 160 | 98,16% |
| ELEKTROTECHNIEK, ELEKTRONICA & COMPUTERS | 124 | 92 | 154 | 125 | 93 | 58 | 132 | 25 | 59 | 571 | 35 | -536 | -93,87% |
| MACHINEBOUW | 55 | 312 | 193 | 321 | 94 | 181 | 65 | 11 | 19 | 20 | 6 | -14 | -70,00% |
| BOUW VAN VERVOERSTUIGEN EN COMPONENTEN | 37 | 22 | 21 | 167 | 345 | 3 | 13 | 0 | 7 | 6 | 24 | 18 | 300,00% |
| MEUBELINDUSTRIE | 72 | 114 | 91 | 123 | 156 | 49 | 63 | 98 | 28 | 260 | 35 | -225 | -86,54% |
| ANDERE INDUSTRIE | 53 | 70 | 95 | 33 | 92 | 28 | 32 | 84 | 17 | 33 | 8 | -25 | -75,76% |
| REPARATIE EN ONDERHOUD | 209 | 105 | 196 | 242 | 121 | 33 | 83 | 35 | 72 | 57 | 55 | -2 | -3,51% |
| ENERGIEPRODUCTIE | 16 | 0 | 0 | 3 | 1 | 7 | 102 | 2 | 7 | 26 | 13 | -13 | -50,00% |
| WATER- EN AFVALBEHANDELING, SANERING | 15 | 35 | 44 | 68 | 16 | 87 | 24 | 15 | 28 | 16 | 12 | -4 | -25,00% |
| AANBOD CULTUUR & NATUURBEHOUD | 30 | 54 | 130 | 131 | 45 | 39 | 31 | 57 | 59 | 74 | 60 | -14 | -18,92% |
| MEDISCHE BEROEPEN | 17 | 11 | 3 | 47 | 22 | 59 | 50 | 55 | 39 | 25 | 6 | -19 | -76,00% |
| JURIDISCHE BEROEPEN | 4 | 4 | 2 | 4 | 4 | 0 | 2 | 10 | 10 | 6 | 7 | 1 | 16,67% |
| ECONOMISCHE BEROEPEN | 124 | 11 | 26 | 22 | 59 | 49 | 19 | 46 | 37 | 31 | 17 | -14 | -45,16% |
| BOUWTECHNISCHE BEROEPEN | 215 | 118 | 83 | 148 | 250 | 85 | 262 | 66 | 112 | 106 | 76 | -30 | -28,30% |
| TOTAAL: VRIJE BEROEPEN (SUBTOTAAL) | 360 | 144 | 114 | 221 | 335 | 193 | 333 | 177 | 198 | 168 | 106 | -62 | -36,90% |
| OVERHEID & ONDERWIJS | 27 | 21 | 39 | 145 | 27 | 30 | 57 | 35 | 49 | 18 | 34 | 16 | 88,89% |
| VERENIGINGEN (VAKVERENIGINGEN) | 3 | 2 | 1 | 13 | 0 | 0 | 2 | 5 | 26 | 2 | 4 | 2 | 100,00% |
| ANDERE | 197 | 201 | 143 | 403 | 104 | 76 | 163 | 72 | 671 | 100 | 412 | 312 | 312,00% |
| ONVOLDOENDE GESPECIFIEERD (NACE KLEINER DAN 5 DIGITS) | 0 | 0 | 0 | 0 | 0 | 0 | 0 | 0 | 0 | 0 | 0 | 0 | 0,00% |
| ONBEKENDE ACTIVITEIT (GEEN NACE CODE) | 624 | 1,522 | 1,204 | 1,397 | 993 | 617 | 987 | 814 | 1,223 | 698 | 404 | -294 | -42,12% |

VLAANDEREN

| Aantal faillissementen: januari - november | | | | | | | | | | | | | |
|---|--------------|--------------|--------------|--------------|--------------|--------------|--------------|--------------|--------------|--------------|--------------|-------------|----------------|
| Vlaanderen | 2011 | 2012 | 2013 | 2014 | 2015 | 2016 | 2017 | 2018 | 2019 | 2020 | 2021 | diff | % versus 2020 |
| TOTAAL | 4.668 | 5.285 | 5.621 | 5.166 | 4.884 | 4.995 | 4.956 | 4.563 | 5.237 | 3.934 | 3.214 | -720 | -18,30% |
| HORECA | 918 | 982 | 976 | 916 | 870 | 971 | 963 | 854 | 901 | 695 | 448 | -247 | -35,54% |
| REPARATIE VAN COMPUTERS EN CONSUMENTENARTIKELEN | 7 | 17 | 17 | 9 | 9 | 10 | 16 | 14 | 9 | 9 | 12 | 3 | 33,33% |
| OVERIGE PERSOONLIJKE DIENSTEN | 120 | 107 | 138 | 112 | 100 | 112 | 108 | 102 | 123 | 72 | 83 | 11 | 15,28% |
| BOUW | 690 | 849 | 970 | 937 | 847 | 788 | 810 | 759 | 842 | 644 | 695 | 51 | 7,92% |
| TRANSPORT | 261 | 255 | 243 | 209 | 203 | 193 | 208 | 170 | 196 | 185 | 163 | -22 | -11,89% |
| KLEINHANDEL | 550 | 562 | 622 | 511 | 516 | 515 | 524 | 463 | 522 | 377 | 280 | -97 | -25,73% |
| GROOTHANDEL | 306 | 398 | 343 | 333 | 287 | 305 | 311 | 262 | 254 | 174 | 142 | -32 | -18,39% |
| HANDELSBEMIDDELING | 107 | 117 | 157 | 133 | 109 | 118 | 120 | 105 | 125 | 96 | 64 | -32 | -33,33% |
| GARAGEHOUDERS & AANVERWANTE ACTIVITEITEN | 113 | 136 | 145 | 119 | 114 | 121 | 115 | 129 | 140 | 97 | 118 | 21 | 21,65% |
| DIENSTVERLENING AAN BEDRIJVEN | 618 | 672 | 743 | 685 | 641 | 665 | 666 | 587 | 663 | 532 | 448 | -84 | -15,79% |
| VERZEKERINGEN EN VERMOGENSBEHEER | 5 | 8 | 6 | 9 | 8 | 4 | 6 | 7 | 6 | 8 | 7 | -1 | -12,50% |
| SPORT EN RECREATIE | 48 | 34 | 53 | 43 | 47 | 42 | 39 | 42 | 52 | 52 | 25 | -27 | -51,92% |
| IMMO | 67 | 62 | 66 | 94 | 83 | 88 | 63 | 66 | 70 | 64 | 53 | -11 | -17,19% |
| LAND- EN BOSBOUW | 39 | 53 | 67 | 36 | 62 | 55 | 19 | 32 | 35 | 32 | 30 | -2 | -6,25% |
| VISSERIJ EN AQUACULTUUR | 1 | 1 | 5 | 5 | 3 | 1 | 0 | 1 | 0 | 1 | 1 | 0 | 0,00% |
| VOEDINGSINDUSTRIE EN - NIJVERHEID | 54 | 52 | 77 | 56 | 57 | 58 | 52 | 38 | 56 | 21 | 27 | 6 | 28,57% |
| TEXTIEL- EN LEDERINDUSTRIE | 11 | 21 | 13 | 12 | 11 | 11 | 11 | 8 | 9 | 7 | 7 | 0 | 0,00% |
| HOUTINDUSTRIE | 9 | 12 | 12 | 17 | 16 | 6 | 6 | 10 | 3 | 11 | 4 | -7 | -63,64% |
| PAPIERINDUSTRIE | 5 | 5 | 3 | 1 | 0 | 3 | 1 | 1 | 1 | 1 | 0 | -1 | -100,00% |
| DRUKKERIJEN, UITGEVERIJEN EN MEDIA | 49 | 61 | 87 | 45 | 47 | 41 | 35 | 34 | 46 | 35 | 25 | -10 | -28,57% |
| CHEMISCHE EN KUNSTSTOFINDUSTRIE | 8 | 15 | 17 | 16 | 12 | 10 | 14 | 3 | 6 | 9 | 2 | -7 | -77,78% |
| BOUWMATERIALENINDUSTRIE | 11 | 11 | 12 | 12 | 16 | 7 | 9 | 3 | 5 | 5 | 5 | 0 | 0,00% |
| METAALINDUSTRIE | 54 | 59 | 72 | 63 | 50 | 55 | 38 | 46 | 47 | 34 | 34 | 0 | 0,00% |
| ELEKTROTECHNIEK, ELEKTRONICA & COMPUTERS | 12 | 18 | 17 | 22 | 8 | 7 | 3 | 5 | 6 | 9 | 9 | 0 | 0,00% |
| MACHINEBOUW | 12 | 10 | 12 | 20 | 9 | 6 | 8 | 5 | 8 | 10 | 4 | -6 | -60,00% |
| BOUW VAN VERVOERSTUIGEN EN COMPONENTEN | 5 | 7 | 4 | 6 | 5 | 0 | 5 | 2 | 4 | 1 | 6 | 5 | 500,00% |
| MEUBELINDUSTRIE | 16 | 23 | 13 | 19 | 11 | 11 | 13 | 13 | 11 | 7 | 7 | 0 | 0,00% |
| ANDERE INDUSTRIE | 12 | 14 | 11 | 11 | 11 | 6 | 13 | 12 | 8 | 10 | 2 | -8 | -80,00% |
| REPARATIE EN ONDERHOUD | 9 | 15 | 21 | 28 | 25 | 16 | 19 | 13 | 26 | 28 | 14 | -14 | -50,00% |
| ENERGIEPRODUCTIE | 5 | 4 | 4 | 6 | 7 | 8 | 4 | 8 | 7 | 3 | 1 | -2 | -66,67% |
| WATER- EN AFVALBEHANDELING, SANERING | 3 | 6 | 13 | 6 | 8 | 17 | 5 | 4 | 8 | 6 | 7 | 1 | 16,67% |
| AANBOD CULTUUR & NATUURBEHOUD | 19 | 31 | 32 | 29 | 36 | 29 | 34 | 25 | 36 | 30 | 14 | -16 | -53,33% |
| MEDISCHE BEROEPEN | 9 | 6 | 5 | 11 | 8 | 10 | 7 | 8 | 15 | 8 | 7 | -1 | -12,50% |
| JURIDISCHE BEROEPEN | 2 | 6 | 4 | 4 | 3 | 1 | 5 | 7 | 14 | 11 | 9 | -2 | -18,18% |
| ECONOMISCHE BEROEPEN | 17 | 19 | 11 | 15 | 15 | 6 | 14 | 26 | 25 | 19 | 11 | -8 | -42,11% |
| BOUWTECHNISCHE BEROEPEN | 35 | 28 | 52 | 49 | 51 | 43 | 35 | 37 | 61 | 27 | 38 | 11 | 40,74% |
| TOTAAL: VRIJE BEROEPEN (SUBTOTAAL) | 63 | 59 | 72 | 79 | 77 | 60 | 61 | 78 | 115 | 65 | 65 | 0 | 0,00% |
| OVERHEID & ONDERWIJS | 12 | 8 | 21 | 9 | 14 | 14 | 13 | 19 | 23 | 25 | 13 | -12 | -48,00% |
| VERENIGINGEN (VAKVERENIGINGEN) | 0 | 1 | 0 | 2 | 0 | 1 | 0 | 1 | 3 | 0 | 4 | 4 | Inf% |
| ANDERE | 6 | 16 | 14 | 15 | 11 | 17 | 14 | 13 | 9 | 13 | 11 | -2 | -15,38% |
| ONVOLDOENDE GESPECIFIEERD (NACE KLEINER DAN 5 DIGITS) | 0 | 0 | 0 | 0 | 0 | 0 | 0 | 0 | 0 | 0 | 0 | 0 | 0,00% |
| ONBEKENDE ACTIVITEIT (GEEN NACE CODE) | 443 | 584 | 543 | 541 | 554 | 624 | 630 | 629 | 862 | 566 | 384 | -182 | -32,16% |

| Potentieel jobverlies: januari - november | | | | | | | | | | | | | |
|---|--------------|---------------|---------------|---------------|--------------|--------------|--------------|--------------|--------------|---------------|--------------|---------------|----------------|
| Vlaanderen | 2011 | 2012 | 2013 | 2014 | 2015 | 2016 | 2017 | 2018 | 2019 | 2020 | 2021 | diff | % versus 2020 |
| TOTAAL | 9,414 | 11,559 | 12,652 | 10,244 | 9,137 | 9,874 | 8,895 | 7,697 | 9,327 | 10,090 | 5,364 | -4,726 | -46,84% |
| HORECA | 1,260 | 1,496 | 1,603 | 1,460 | 1,442 | 1,784 | 1,570 | 1,667 | 1,732 | 1,356 | 855 | -501 | -36,95% |
| REPARATIE VAN COMPUTERS EN CONSUMENTENARTIKELEN | 6 | 45 | 73 | 55 | 4 | 31 | 34 | 5 | 8 | 0 | 14 | 14 | Inf% |
| OVERIGE PERSOONLIJKE DIENSTEN | 311 | 278 | 222 | 217 | 187 | 265 | 139 | 230 | 136 | 105 | 125 | 20 | 19,05% |
| BOUW | 1,641 | 1,981 | 2,344 | 2,235 | 1,853 | 1,547 | 2,245 | 1,864 | 1,341 | 1,006 | 1,132 | 126 | 12,52% |
| TRANSPORT | 1,041 | 603 | 888 | 626 | 458 | 461 | 350 | 260 | 398 | 1,487 | 430 | -1,057 | -71,08% |
| KLEINHANDEL | 732 | 732 | 1,556 | 707 | 879 | 963 | 748 | 776 | 849 | 2,108 | 790 | -1,318 | -62,52% |
| GROOTHANDEL | 651 | 970 | 614 | 938 | 615 | 737 | 696 | 621 | 541 | 423 | 234 | -189 | -44,68% |
| HANDELSBEMIDDELING | 84 | 136 | 114 | 109 | 68 | 331 | 116 | 107 | 106 | 109 | 63 | -46 | -42,20% |
| GARAGEHOUDERS & AANVERWANTE ACTIVITEITEN | 156 | 153 | 142 | 129 | 148 | 158 | 156 | 147 | 159 | 132 | 131 | -1 | -0,76% |
| DIENSTVERLENING AAN BEDRIJVEN | 1,460 | 1,340 | 1,353 | 1,219 | 897 | 1,034 | 1,303 | 821 | 965 | 1,223 | 771 | -452 | -36,96% |
| VERZEKERINGEN EN VERMOGENSBEHEER | 7 | 6 | 2 | 10 | 4 | 0 | 2 | 9 | 17 | 9 | 79 | 70 | 777,78% |
| SPORT EN RECREATIE | 46 | 44 | 166 | 48 | 47 | 42 | 22 | 102 | 79 | 176 | 56 | -120 | -68,18% |
| IMMO | 65 | 78 | 139 | 146 | 98 | 220 | 36 | 44 | 28 | 54 | 60 | 6 | 11,11% |
| LAND- EN BOSBOUW | 72 | 100 | 244 | 108 | 91 | 121 | 19 | 30 | 73 | 22 | 20 | -2 | -9,09% |
| VISSERIJ EN AQUACULTUUR | 2 | 4 | 14 | 7 | 5 | 0 | 0 | 2 | 0 | 0 | 2 | 2 | Inf% |
| VOEDINGSINDUSTRIE EN - NIJVERHEID | 293 | 179 | 575 | 243 | 144 | 403 | 99 | 156 | 500 | 83 | 124 | 41 | 49,40% |
| TEXTIEL- EN LEDERINDUSTRIE | 86 | 712 | 110 | 17 | 115 | 64 | 44 | 28 | 120 | 25 | 7 | -18 | -72,00% |
| HOUTINDUSTRIE | 40 | 18 | 71 | 14 | 55 | 192 | 14 | 55 | 2 | 29 | 2 | -27 | -93,10% |
| PAPIERINDUSTRIE | 18 | 30 | 145 | 2 | 0 | 46 | 0 | 2 | 2 | 0 | 0 | 0 | 0,00% |
| DRUKKERIJEN, UITGEVERIJEN EN MEDIA | 84 | 585 | 479 | 178 | 188 | 584 | 68 | 153 | 296 | 193 | 36 | -157 | -81,35% |
| CHEMISCHE EN KUNSTSTOFINDUSTRIE | 198 | 359 | 92 | 51 | 131 | 58 | 41 | 10 | 18 | 179 | 4 | -175 | -97,77% |
| BOUWMATERIALENINDUSTRIE | 119 | 67 | 106 | 26 | 64 | 67 | 191 | 8 | 5 | 4 | 44 | 40 | 1.000,00% |
| METAALINDUSTRIE | 361 | 546 | 570 | 409 | 487 | 289 | 111 | 140 | 253 | 84 | 148 | 64 | 76,19% |
| ELEKTROTECHNIEK, ELEKTRONICA & COMPUTERS | 18 | 81 | 56 | 121 | 76 | 21 | 73 | 3 | 31 | 571 | 18 | -553 | -96,85% |
| MACHINEBOUW | 51 | 193 | 142 | 312 | 68 | 87 | 53 | 5 | 12 | 18 | 2 | -16 | -88,89% |
| BOUW VAN VERVOERSTUIGEN EN COMPONENTEN | 37 | 10 | 18 | 23 | 343 | 0 | 11 | 0 | 7 | 2 | 12 | 10 | 500,00% |
| MEUBELINDUSTRIE | 28 | 80 | 60 | 99 | 52 | 39 | 55 | 96 | 28 | 247 | 4 | -243 | -98,38% |
| ANDERE INDUSTRIE | 19 | 61 | 45 | 20 | 46 | 7 | 23 | 22 | 1 | 17 | 4 | -13 | -76,47% |
| REPARATIE EN ONDERHOUD | 156 | 32 | 192 | 144 | 104 | 16 | 48 | 2 | 62 | 29 | 28 | -1 | -3,45% |
| ENERGIEPRODUCTIE | 15 | 0 | 0 | 2 | 1 | 2 | 100 | 2 | 5 | 0 | 0 | 0 | 0,00% |
| WATER- EN AFVALBEHANDELING, SANERING | 6 | 29 | 34 | 27 | 9 | 22 | 3 | 13 | 11 | 4 | 10 | 6 | 150,00% |
| AANBOD CULTUUR & NATUURBEHOUD | 14 | 32 | 93 | 23 | 31 | 16 | 14 | 26 | 12 | 51 | 38 | -13 | -25,49% |
| MEDISCHE BEROEPEN | 9 | 7 | 3 | 14 | 9 | 33 | 8 | 4 | 6 | 11 | 6 | -5 | -45,45% |
| JURIDISCHE BEROEPEN | 2 | 4 | 0 | 0 | 4 | 0 | 2 | 2 | 5 | 0 | 7 | 7 | Inf% |
| ECONOMISCHE BEROEPEN | 8 | 8 | 10 | 13 | 12 | 37 | 12 | 32 | 20 | 14 | 5 | -9 | -64,29% |
| BOUWTECHNISCHE BEROEPEN | 93 | 34 | 55 | 89 | 118 | 39 | 47 | 27 | 69 | 77 | 52 | -25 | -32,47% |
| TOTAAL: VRIJE BEROEPEN (SUBTOTAAL) | 112 | 53 | 68 | 116 | 143 | 109 | 69 | 65 | 100 | 102 | 70 | -32 | -31,37% |
| OVERHEID & ONDERWIJS | 18 | 2 | 14 | 10 | 19 | 16 | 10 | 25 | 23 | 5 | 12 | 7 | 140,00% |
| VERENIGINGEN (VAKVERENIGINGEN) | 0 | 0 | 0 | 0 | 0 | 0 | 0 | 0 | 0 | 0 | 2 | 2 | Inf% |
| ANDERE | 6 | 92 | 17 | 42 | 49 | 18 | 34 | 49 | 633 | 87 | 8 | -79 | -90,80% |
| ONVOLDOENDE GESPECIFIEERD (NACE KLEINER DAN 5 DIGITS) | 0 | 0 | 0 | 0 | 0 | 0 | 0 | 0 | 0 | 0 | 0 | 0 | 0,00% |
| ONBEKENDE ACTIVITEIT (GEEN NACE CODE) | 201 | 432 | 291 | 351 | 216 | 124 | 398 | 152 | 774 | 150 | 29 | -121 | -80,67% |

BRUSSEL

| Aantal faillissementen: januari - november | | | | | | | | | | | | | |
|---|--------------|--------------|--------------|--------------|--------------|--------------|--------------|--------------|--------------|--------------|--------------|-------------|----------------|
| Brussel | 2011 | 2012 | 2013 | 2014 | 2015 | 2016 | 2017 | 2018 | 2019 | 2020 | 2021 | diff | % versus 2020 |
| TOTAAL | 2,103 | 2,044 | 2,447 | 1,925 | 2,010 | 1,844 | 2,397 | 2,855 | 2,746 | 1,486 | 1,207 | -279 | -18,78% |
| HORECA | 319 | 354 | 419 | 311 | 326 | 376 | 444 | 538 | 459 | 255 | 204 | -51 | -20,00% |
| REPARATIE VAN COMPUTERS EN CONSUMENTENARTIKELEN | 5 | 0 | 8 | 3 | 4 | 3 | 5 | 4 | 14 | 4 | 4 | 0 | 0,00% |
| OVERIGE PERSOONLIJKE DIENSTEN | 62 | 54 | 70 | 56 | 55 | 53 | 44 | 87 | 86 | 36 | 33 | -3 | -8,33% |
| BOUW | 301 | 269 | 353 | 285 | 343 | 314 | 406 | 515 | 516 | 261 | 220 | -41 | -15,71% |
| TRANSPORT | 97 | 121 | 153 | 95 | 108 | 99 | 146 | 187 | 177 | 102 | 108 | 6 | 5,88% |
| KLEINHANDEL | 303 | 295 | 362 | 305 | 301 | 268 | 353 | 348 | 344 | 201 | 155 | -46 | -22,89% |
| GROOTHANDEL | 153 | 153 | 150 | 130 | 115 | 100 | 132 | 148 | 129 | 83 | 45 | -38 | -45,78% |
| HANDELSBEMIDDELING | 41 | 48 | 53 | 49 | 59 | 55 | 67 | 73 | 63 | 37 | 17 | -20 | -54,05% |
| GARAGEHOUDERS & AANVERWANTE ACTIVITEITEN | 101 | 75 | 97 | 68 | 81 | 66 | 103 | 126 | 85 | 55 | 37 | -18 | -32,73% |
| DIENSTVERLENING AAN BEDRIJVEN | 389 | 340 | 383 | 324 | 328 | 276 | 398 | 407 | 385 | 199 | 176 | -23 | -11,56% |
| VERZEKERINGEN EN VERMOGENSBEHEER | 2 | 5 | 2 | 0 | 2 | 0 | 4 | 6 | 5 | 1 | 0 | -1 | -100,00% |
| SPORT EN RECREATIE | 14 | 14 | 18 | 14 | 10 | 7 | 19 | 13 | 10 | 7 | 6 | -1 | -14,29% |
| IMMO | 37 | 27 | 41 | 42 | 33 | 29 | 43 | 39 | 33 | 18 | 24 | 6 | 33,33% |
| LAND- EN BOSBOUW | 1 | 2 | 4 | 2 | 5 | 4 | 4 | 2 | 2 | 5 | 3 | -2 | -40,00% |
| VISSERIJ EN AQUACULTUUR | 0 | 0 | 0 | 0 | 0 | 0 | 0 | 0 | 0 | 0 | 0 | 0 | 0,00% |
| VOEDINGSINDUSTRIE EN - NIJVERHEID | 19 | 19 | 19 | 22 | 17 | 17 | 23 | 26 | 21 | 10 | 13 | 3 | 30,00% |
| TEXTIEL- EN LEDERINDUSTRIE | 5 | 14 | 10 | 10 | 5 | 5 | 5 | 1 | 2 | 1 | 3 | 2 | 200,00% |
| HOUTINDUSTRIE | 1 | 5 | 2 | 2 | 2 | 3 | 0 | 2 | 3 | 0 | 0 | 0 | 0,00% |
| PAPIERINDUSTRIE | 0 | 0 | 1 | 0 | 1 | 0 | 1 | 0 | 1 | 0 | 0 | 0 | 0,00% |
| DRUKKERIJEN, UITGEVERIJEN EN MEDIA | 38 | 31 | 37 | 22 | 34 | 24 | 20 | 39 | 20 | 18 | 13 | -5 | -27,78% |
| CHEMISCHE EN KUNSTSTOFINDUSTRIE | 4 | 3 | 5 | 1 | 6 | 2 | 3 | 2 | 1 | 3 | 3 | 0 | 0,00% |
| BOUWMATERIALENINDUSTRIE | 2 | 2 | 4 | 2 | 0 | 1 | 3 | 3 | 1 | 0 | 1 | 1 | Inf% |
| METAALINDUSTRIE | 8 | 7 | 10 | 15 | 12 | 12 | 5 | 23 | 7 | 3 | 9 | 6 | 200,00% |
| ELEKTROTECHNIEK, ELEKTRONICA & COMPUTERS | 6 | 2 | 3 | 5 | 1 | 2 | 3 | 7 | 2 | 1 | 2 | 1 | 100,00% |
| MACHINEBOUW | 1 | 4 | 1 | 1 | 1 | 3 | 1 | 0 | 2 | 1 | 0 | -1 | -100,00% |
| BOUW VAN VERVOERSTUIGEN EN COMPONENTEN | 0 | 4 | 0 | 2 | 0 | 0 | 1 | 1 | 4 | 1 | 1 | 0 | 0,00% |
| MEUBELINDUSTRIE | 8 | 1 | 4 | 3 | 2 | 4 | 2 | 2 | 4 | 1 | 1 | 0 | 0,00% |
| ANDERE INDUSTRIE | 6 | 1 | 5 | 3 | 2 | 10 | 1 | 5 | 4 | 2 | 3 | 1 | 50,00% |
| REPARATIE EN ONDERHOUD | 1 | 4 | 3 | 1 | 3 | 3 | 3 | 4 | 5 | 0 | 3 | 3 | Inf% |
| ENERGIEPRODUCTIE | 0 | 0 | 0 | 1 | 0 | 1 | 2 | 1 | 0 | 2 | 1 | -1 | -50,00% |
| WATER- EN AFVALBEHANDELING, SANERING | 2 | 3 | 4 | 2 | 5 | 1 | 2 | 5 | 3 | 0 | 1 | 1 | Inf% |
| AANBOD CULTUUR & NATUURBEHOUD | 13 | 10 | 12 | 13 | 6 | 8 | 17 | 10 | 21 | 9 | 8 | -1 | -11,11% |
| MEDISCHE BEROEPEN | 1 | 3 | 0 | 3 | 3 | 2 | 3 | 5 | 4 | 4 | 2 | -2 | -50,00% |
| JURIDISCHE BEROEPEN | 1 | 1 | 2 | 2 | 0 | 3 | 1 | 7 | 16 | 4 | 2 | -2 | -50,00% |
| ECONOMISCHE BEROEPEN | 6 | 6 | 9 | 2 | 8 | 7 | 4 | 16 | 15 | 7 | 5 | -2 | -28,57% |
| BOUWTECHNISCHE BEROEPEN | 13 | 18 | 24 | 11 | 14 | 13 | 6 | 20 | 25 | 13 | 7 | -6 | -46,15% |
| TOTAAL: VRIJE BEROEPEN (SUBTOTAAL) | 21 | 28 | 35 | 18 | 25 | 25 | 14 | 48 | 60 | 28 | 16 | -12 | -42,86% |
| OVERHEID & ONDERWIJS | 1 | 5 | 4 | 9 | 4 | 4 | 7 | 6 | 5 | 6 | 2 | -4 | -66,67% |
| VERENIGINGEN (VAKVERENIGINGEN) | 2 | 1 | 0 | 0 | 0 | 0 | 1 | 2 | 6 | 2 | 2 | 0 | 0,00% |
| ANDERE | 17 | 13 | 17 | 8 | 7 | 10 | 9 | 6 | 7 | 6 | 7 | 1 | 16,67% |
| ONVOLDOENDE GESPECIFIEERD (NACE KLEINER DAN 5 DIGITS) | 0 | 0 | 0 | 0 | 0 | 0 | 0 | 0 | 0 | 0 | 0 | 0 | 0,00% |
| ONBEKENDE ACTIVITEIT (GEEN NACE CODE) | 123 | 130 | 158 | 101 | 107 | 59 | 106 | 169 | 259 | 128 | 86 | -42 | -32,81% |

| Potentieel jobverlies: januari - november | | | | | | | | | | | | | |
|---|--------------|--------------|--------------|--------------|--------------|--------------|--------------|--------------|--------------|--------------|--------------|-------------|----------------|
| Brussel | 2011 | 2012 | 2013 | 2014 | 2015 | 2016 | 2017 | 2018 | 2019 | 2020 | 2021 | diff | % versus 2020 |
| TOTAAL | 4,576 | 4,584 | 4,857 | 4,999 | 4,299 | 3,768 | 4,652 | 4,877 | 4,189 | 3,505 | 2,881 | -624 | -17,80% |
| HORECA | 484 | 551 | 588 | 741 | 599 | 654 | 730 | 1,035 | 904 | 701 | 690 | -11 | -1,57% |
| REPARATIE VAN COMPUTERS EN CONSUMENTENARTIKELEN | 5 | 0 | 4 | 26 | 2 | 2 | 5 | 0 | 36 | 2 | 4 | 2 | 100,00% |
| OVERIGE PERSOONLIJKE DIENSTEN | 180 | 153 | 148 | 132 | 79 | 115 | 79 | 98 | 88 | 57 | 73 | 16 | 28,07% |
| BOUW | 776 | 783 | 835 | 636 | 993 | 817 | 738 | 749 | 632 | 415 | 229 | -186 | -44,82% |
| TRANSPORT | 591 | 460 | 528 | 318 | 181 | 214 | 251 | 414 | 377 | 313 | 269 | -44 | -14,06% |
| KLEINHANDEL | 460 | 414 | 431 | 555 | 466 | 716 | 634 | 504 | 619 | 970 | 391 | -579 | -59,69% |
| GROOTHANDEL | 236 | 233 | 306 | 356 | 246 | 147 | 216 | 228 | 245 | 106 | 68 | -38 | -35,85% |
| HANDELSBEMIDDELING | 49 | 93 | 47 | 84 | 72 | 119 | 88 | 93 | 188 | 41 | 16 | -25 | -60,98% |
| GARAGEHOUDERS & AANVERWANTE ACTIVITEITEN | 194 | 90 | 101 | 196 | 84 | 112 | 112 | 124 | 119 | 79 | 137 | 58 | 73,42% |
| DIENSTVERLENING AAN BEDRIJVEN | 803 | 1,053 | 1,042 | 749 | 675 | 511 | 867 | 804 | 483 | 300 | 547 | 247 | 82,33% |
| VERZEKERINGEN EN VERMOGENSBEHEER | 2 | 6 | 1 | 0 | 3 | 0 | 0 | 17 | 6 | 2 | 0 | -2 | -100,00% |
| SPORT EN RECREATIE | 11 | 9 | 15 | 13 | 13 | 11 | 26 | 12 | 10 | 2 | 9 | 7 | 350,00% |
| IMMO | 103 | 43 | 70 | 51 | 36 | 16 | 261 | 101 | 37 | 17 | 37 | 20 | 117,65% |
| LAND- EN BOSBOUW | 0 | 20 | 31 | 8 | 9 | 0 | 1 | 4 | 1 | 4 | 4 | 0 | 0,00% |
| VISSERIJ EN AQUACULTUUR | 0 | 0 | 0 | 0 | 0 | 0 | 0 | 0 | 0 | 0 | 0 | 0 | 0,00% |
| VOEDINGSINDUSTRIE EN -NIJVERHEID | 63 | 94 | 46 | 172 | 68 | 104 | 82 | 55 | 79 | 18 | 44 | 26 | 144,44% |
| TEXTIEL- EN LEDERINDUSTRIE | 10 | 69 | 17 | 15 | 160 | 5 | 21 | 2 | 8 | 2 | 4 | 2 | 100,00% |
| HOUTINDUSTRIE | 0 | 0 | 7 | 9 | 11 | 7 | 0 | 0 | 0 | 0 | 0 | 0 | 0,00% |
| PAPIERINDUSTRIE | 0 | 0 | 2 | 0 | 2 | 0 | 0 | 0 | 0 | 0 | 0 | 0 | 0,00% |
| DRUKKERIJEN, UITGEVERIJEN EN MEDIA | 100 | 75 | 75 | 45 | 137 | 55 | 93 | 131 | 26 | 55 | 47 | -8 | -14,55% |
| CHEMISCHE EN KUNSTSTOFINDUSTRIE | 2 | 20 | 3 | 3 | 4 | 1 | 3 | 1 | 2 | 3 | 5 | 2 | 66,67% |
| BOUWMATERIALENINDUSTRIE | 3 | 2 | 2 | 2 | 0 | 5 | 18 | 29 | 1 | 0 | 0 | 0 | 0,00% |
| METAALINDUSTRIE | 62 | 71 | 36 | 18 | 100 | 18 | 19 | 105 | 6 | 11 | 34 | 23 | 209,09% |
| ELEKTROTECHNIEK, ELEKTRONICA & COMPUTERS | 74 | 0 | 8 | 2 | 0 | 2 | 17 | 18 | 0 | 0 | 11 | 11 | Inf% |
| MACHINEBOUW | 0 | 3 | 7 | 1 | 0 | 0 | 0 | 0 | 0 | 0 | 0 | 0 | 0,00% |
| BOUW VAN VERVOERSTUIGEN EN COMPONENTEN | 0 | 9 | 0 | 4 | 0 | 0 | 0 | 0 | 0 | 2 | 0 | -2 | -100,00% |
| MEUBELINDUSTRIE | 7 | 0 | 22 | 19 | 0 | 3 | 0 | 2 | 0 | 2 | 2 | 0 | 0,00% |
| ANDERE INDUSTRIE | 2 | 0 | 4 | 4 | 2 | 13 | 1 | 0 | 6 | 0 | 0 | 0 | 0,00% |
| REPARATIE EN ONDERHOUD | 2 | 36 | 1 | 28 | 1 | 2 | 4 | 3 | 4 | 0 | 16 | 16 | Inf% |
| ENERGIEPRODUCTIE | 0 | 0 | 0 | 0 | 0 | 5 | 2 | 0 | 0 | 24 | 0 | -24 | -100,00% |
| WATER- EN AFVALBEHANDELING, SANERING | 2 | 2 | 7 | 39 | 4 | 0 | 2 | 2 | 4 | 0 | 0 | 0 | 0,00% |
| AANBOD CULTUUR & NATUURBEHOUD | 9 | 11 | 23 | 89 | 9 | 4 | 8 | 24 | 37 | 11 | 15 | 4 | 36,36% |
| MEDISCHE BEROEPEN | 2 | 4 | 0 | 29 | 7 | 7 | 1 | 4 | 25 | 0 | 0 | 0 | 0,00% |
| JURIDISCHE BEROEPEN | 2 | 0 | 2 | 0 | 0 | 0 | 0 | 2 | 3 | 2 | 0 | -2 | -100,00% |
| ECONOMISCHE BEROEPEN | 6 | 3 | 8 | 1 | 27 | 12 | 5 | 7 | 7 | 6 | 6 | 0 | 0,00% |
| BOUWTECHNISCHE BEROEPEN | 22 | 30 | 19 | 10 | 17 | 10 | 6 | 9 | 14 | 6 | 6 | 0 | 0,00% |
| TOTAAL: VRIJE BEROEPEN (SUBTOTAAL) | 32 | 37 | 29 | 40 | 51 | 29 | 12 | 22 | 49 | 14 | 12 | -2 | -14,29% |
| OVERHEID & ONDERWIJS | 2 | 12 | 2 | 122 | 3 | 2 | 11 | 2 | 8 | 7 | 2 | -5 | -71,43% |
| VERENIGINGEN (VAKVERENIGINGEN) | 3 | 2 | 0 | 0 | 0 | 0 | 0 | 3 | 16 | 2 | 2 | 0 | 0,00% |
| ANDERE | 179 | 39 | 103 | 119 | 26 | 14 | 85 | 13 | 14 | 9 | 30 | 21 | 233,33% |
| ONVOLDOENDE GESPECIFIEERD (NACE KLEINER DAN 5 DIGITS) | 0 | 0 | 0 | 0 | 0 | 0 | 0 | 0 | 0 | 0 | 0 | 0 | 0,00% |
| ONBEKENDE ACTIVITEIT (GEEN NACE CODE) | 130 | 194 | 316 | 403 | 263 | 65 | 266 | 282 | 184 | 336 | 183 | -153 | -45,54% |

WALLONIË

| Aantal faillissementen: januari - november | | | | | | | | | | | | | |
|---|--------------|--------------|--------------|--------------|--------------|--------------|--------------|--------------|--------------|--------------|--------------|-------------|----------------|
| Wallonie | 2011 | 2012 | 2013 | 2014 | 2015 | 2016 | 2017 | 2018 | 2019 | 2020 | 2021 | diff | % versus 2020 |
| TOTAAL | 2,782 | 2,772 | 3,088 | 3,078 | 2,828 | 2,411 | 2,566 | 2,340 | 2,651 | 1,941 | 1,650 | -291 | -14,99% |
| HORECA | 528 | 549 | 615 | 576 | 537 | 494 | 581 | 427 | 528 | 374 | 242 | -132 | -35,29% |
| REPARATIE VAN COMPUTERS EN CONSUMENTENARTIKELEN | 9 | 9 | 9 | 11 | 6 | 11 | 10 | 5 | 5 | 6 | 5 | -1 | -16,67% |
| OVERIGE PERSOONLIJKE DIENSTEN | 73 | 80 | 96 | 98 | 82 | 70 | 73 | 83 | 69 | 59 | 36 | -23 | -38,98% |
| BOUW | 520 | 513 | 621 | 623 | 558 | 470 | 503 | 495 | 523 | 377 | 351 | -26 | -6,90% |
| TRANSPORT | 115 | 119 | 114 | 98 | 96 | 62 | 74 | 58 | 93 | 66 | 74 | 8 | 12,12% |
| KLEINHANDEL | 440 | 431 | 469 | 479 | 418 | 373 | 377 | 331 | 313 | 230 | 186 | -44 | -19,13% |
| GROOTHANDEL | 145 | 147 | 134 | 151 | 125 | 94 | 94 | 89 | 86 | 58 | 52 | -6 | -10,34% |
| HANDELSBEMIDDELING | 94 | 81 | 84 | 96 | 82 | 79 | 66 | 54 | 77 | 55 | 46 | -9 | -16,36% |
| GARAGEHOUDERS & AANVERWANTE ACTIVITEITEN | 101 | 83 | 93 | 105 | 97 | 88 | 81 | 84 | 77 | 63 | 58 | -5 | -7,94% |
| DIENSTVERLENING AAN BEDRIJVEN | 302 | 293 | 327 | 310 | 330 | 263 | 271 | 258 | 259 | 224 | 212 | -12 | -5,36% |
| VERZEKERINGEN EN VERMOGENSBEHEER | 3 | 4 | 6 | 5 | 7 | 4 | 5 | 4 | 7 | 3 | 4 | 1 | 33,33% |
| SPORT EN RECREATIE | 25 | 15 | 17 | 31 | 33 | 14 | 24 | 22 | 30 | 26 | 23 | -3 | -11,54% |
| IMMO | 28 | 41 | 47 | 36 | 40 | 35 | 55 | 38 | 51 | 24 | 24 | 0 | 0,00% |
| LAND- EN BOSBOUW | 31 | 20 | 29 | 24 | 31 | 21 | 22 | 24 | 27 | 18 | 15 | -3 | -16,67% |
| VISSERIJ EN AQUACULTUUR | 0 | 0 | 1 | 0 | 0 | 1 | 0 | 0 | 1 | 0 | 0 | 0 | 0,00% |
| VOEDINGSINDUSTRIE EN - NIJVERHEID | 32 | 40 | 46 | 34 | 32 | 23 | 28 | 35 | 38 | 16 | 17 | 1 | 6,25% |
| TEXTIEL- EN LEDERINDUSTRIE | 9 | 6 | 7 | 10 | 6 | 3 | 7 | 3 | 5 | 5 | 4 | -1 | -20,00% |
| HOUTINDUSTRIE | 11 | 9 | 3 | 12 | 5 | 8 | 12 | 5 | 6 | 7 | 2 | -5 | -71,43% |
| PAPIERINDUSTRIE | 2 | 2 | 3 | 3 | 1 | 2 | 2 | 0 | 2 | 0 | 0 | 0 | 0,00% |
| DRUKKERIJEN, UITGEVERIJEN EN MEDIA | 40 | 21 | 35 | 32 | 23 | 24 | 19 | 13 | 22 | 13 | 17 | 4 | 30,77% |
| CHEMISCHE EN KUNSTSTOFINDUSTRIE | 8 | 8 | 6 | 7 | 6 | 6 | 5 | 4 | 4 | 2 | 6 | 4 | 200,00% |
| BOUWMATERIALENINDUSTRIE | 8 | 14 | 7 | 12 | 7 | 3 | 10 | 7 | 7 | 2 | 1 | -1 | -50,00% |
| METAALINDUSTRIE | 41 | 32 | 41 | 45 | 39 | 12 | 29 | 25 | 25 | 11 | 14 | 3 | 27,27% |
| ELEKTROTECHNIEK, ELEKTRONICA & COMPUTERS | 9 | 5 | 13 | 2 | 6 | 4 | 8 | 2 | 4 | 2 | 2 | 0 | 0,00% |
| MACHINEBOUW | 3 | 9 | 6 | 2 | 2 | 5 | 4 | 3 | 3 | 2 | 2 | 0 | 0,00% |
| BOUW VAN VERVOERSTUIGEN EN COMPONENTEN | 1 | 3 | 1 | 3 | 4 | 3 | 2 | 0 | 2 | 1 | 2 | 1 | 100,00% |
| MEUBELINDUSTRIE | 8 | 5 | 6 | 7 | 5 | 4 | 5 | 3 | 2 | 5 | 3 | -2 | -40,00% |
| ANDERE INDUSTRIE | 5 | 7 | 7 | 6 | 5 | 6 | 7 | 7 | 5 | 5 | 4 | -1 | -20,00% |
| REPARATIE EN ONDERHOUD | 3 | 3 | 4 | 11 | 12 | 3 | 12 | 10 | 8 | 4 | 4 | 0 | 0,00% |
| ENERGIEPRODUCTIE | 1 | 0 | 0 | 1 | 1 | 1 | 0 | 0 | 1 | 1 | 1 | 0 | 0,00% |
| WATER- EN AFVALBEHANDELING, SANERING | 2 | 3 | 4 | 3 | 4 | 4 | 7 | 4 | 4 | 5 | 5 | 0 | 0,00% |
| AANBOD CULTUUR & NATUURBEHOUD | 12 | 16 | 19 | 17 | 7 | 17 | 11 | 11 | 11 | 14 | 8 | -6 | -42,86% |
| MEDISCHE BEROEPEN | 5 | 4 | 1 | 3 | 3 | 4 | 4 | 8 | 9 | 8 | 5 | -3 | -37,50% |
| JURIDISCHE BEROEPEN | 0 | 0 | 0 | 2 | 1 | 0 | 2 | 5 | 5 | 9 | 6 | -3 | -33,33% |
| ECONOMISCHE BEROEPEN | 7 | 8 | 10 | 6 | 13 | 4 | 3 | 7 | 11 | 11 | 7 | -4 | -36,36% |
| BOUWTECHNISCHE BEROEPEN | 29 | 17 | 21 | 19 | 40 | 24 | 28 | 24 | 32 | 24 | 19 | -5 | -20,83% |
| TOTAAL: VRIJE BEROEPEN (SUBTOTAAL) | 41 | 29 | 32 | 30 | 57 | 32 | 37 | 44 | 57 | 52 | 37 | -15 | -28,85% |
| OVERHEID & ONDERWIJS | 3 | 5 | 9 | 13 | 6 | 16 | 6 | 8 | 16 | 12 | 10 | -2 | -16,67% |
| VERENIGINGEN (VAKVERENIGINGEN) | 0 | 0 | 1 | 2 | 0 | 0 | 1 | 1 | 2 | 0 | 1 | 1 | Inf% |
| ANDERE | 8 | 11 | 8 | 11 | 7 | 10 | 7 | 4 | 4 | 3 | 9 | 6 | 200,00% |
| ONVOLDOENDE GESPECIFIEERD (NACE KLEINER DAN 5 DIGITS) | 0 | 0 | 0 | 0 | 0 | 0 | 0 | 0 | 0 | 0 | 0 | 0 | 0,00% |
| ONBEKENDE ACTIVITEIT (GEEN NACE CODE) | 121 | 159 | 168 | 172 | 151 | 146 | 111 | 179 | 277 | 196 | 173 | -23 | -11,73% |

| Potentieel jobverlies: januari - november | | | | | | | | | | | | | |
|---|--------------|--------------|--------------|--------------|--------------|--------------|--------------|--------------|--------------|--------------|--------------|-------------|---------------|
| Wallonie | 2011 | 2012 | 2013 | 2014 | 2015 | 2016 | 2017 | 2018 | 2019 | 2020 | 2021 | diff | % versus 2020 |
| TOTAAL | 7,184 | 8,193 | 7,752 | 8,437 | 7,526 | 5,309 | 6,491 | 4,807 | 5,918 | 4,135 | 3,894 | -241 | -5,83% |
| HORECA | 768 | 960 | 1,022 | 921 | 877 | 733 | 981 | 897 | 1,081 | 739 | 599 | -140 | -18,94% |
| REPARATIE VAN COMPUTERS EN CONSUMENTENARTIKELEN | 43 | 10 | 1 | 21 | 4 | 20 | 11 | 4 | 11 | 6 | 6 | 0 | 0,00% |
| OVERIGE PERSOONLIJKE DIENSTEN | 177 | 217 | 177 | 190 | 190 | 104 | 145 | 154 | 143 | 99 | 73 | -26 | -26,26% |
| BOUW | 1,788 | 1,770 | 1,919 | 1,794 | 1,626 | 1,179 | 1,335 | 1,068 | 1,205 | 993 | 905 | -88 | -8,86% |
| TRANSPORT | 585 | 475 | 445 | 220 | 262 | 179 | 349 | 157 | 269 | 163 | 217 | 54 | 33,13% |
| KLEINHANDEL | 677 | 724 | 787 | 859 | 1,086 | 569 | 683 | 664 | 590 | 623 | 393 | -230 | -36,92% |
| GROOTHANDEL | 281 | 508 | 387 | 558 | 545 | 193 | 196 | 200 | 164 | 123 | 274 | 151 | 122,76% |
| HANDELSBEMIDDELING | 139 | 104 | 135 | 98 | 147 | 158 | 69 | 71 | 214 | 113 | 35 | -78 | -69,03% |
| GARAGEHOUDERS & AANVERWANTE ACTIVITEITEN | 133 | 172 | 207 | 229 | 190 | 168 | 115 | 118 | 94 | 98 | 102 | 4 | 4,08% |
| DIENSTVERLENING AAN BEDRIJVEN | 828 | 694 | 999 | 753 | 885 | 597 | 563 | 519 | 703 | 542 | 323 | -219 | -40,41% |
| VERZEKERINGEN EN VERMOGENSBEHEER | 1 | 0 | 5 | 4 | 8 | 3 | 0 | 10 | 4 | 4 | 2 | -2 | -50,00% |
| SPORT EN RECREATIE | 71 | 13 | 27 | 82 | 100 | 253 | 20 | 29 | 35 | 32 | 21 | -11 | -34,38% |
| IMMO | 27 | 51 | 88 | 28 | 64 | 40 | 85 | 29 | 41 | 21 | 20 | -1 | -4,76% |
| LAND- EN BOSBOUW | 33 | 19 | 13 | 32 | 58 | 37 | 18 | 15 | 52 | 13 | 4 | -9 | -69,23% |
| VISSERIJ EN AQUACULTUUR | 0 | 0 | 0 | 0 | 0 | 2 | 0 | 0 | 2 | 0 | 0 | 0 | 0,00% |
| VOEDINGSINDUSTRIE EN - NIJVERHEID | 202 | 177 | 154 | 132 | 121 | 51 | 194 | 110 | 248 | 40 | 30 | -10 | -25,00% |
| TEXTIEL- EN LEDERINDUSTRIE | 18 | 7 | 71 | 162 | 23 | 3 | 18 | 10 | 8 | 2 | 48 | 46 | 2.300,00% |
| HOUTINDUSTRIE | 52 | 10 | 2 | 163 | 20 | 18 | 7 | 2 | 10 | 32 | 0 | -32 | -100,00% |
| PAPIERINDUSTRIE | 11 | 3 | 33 | 15 | 2 | 3 | 409 | 0 | 38 | 0 | 0 | 0 | 0,00% |
| DRUKKERIJEN, UITGEVERIJEN EN MEDIA | 75 | 66 | 118 | 62 | 88 | 77 | 34 | 20 | 222 | 16 | 14 | -2 | -12,50% |
| CHEMISCHE EN KUNSTSTOFINDUSTRIE | 81 | 385 | 11 | 24 | 87 | 6 | 9 | 13 | 1 | 12 | 4 | -8 | -66,67% |
| BOUWMATERIALENINDUSTRIE | 48 | 469 | 73 | 28 | 10 | 2 | 311 | 10 | 33 | 37 | 0 | -37 | -100,00% |
| METAALINDUSTRIE | 447 | 136 | 205 | 832 | 229 | 131 | 153 | 110 | 308 | 68 | 141 | 73 | 107,35% |
| ELEKTROTECHNIEK, ELEKTRONICA & COMPUTERS | 32 | 11 | 90 | 2 | 17 | 35 | 42 | 4 | 28 | 0 | 6 | 6 | Inf% |
| MACHINEBOUW | 4 | 116 | 44 | 8 | 26 | 94 | 12 | 6 | 7 | 2 | 4 | 2 | 100,00% |
| BOUW VAN VERVOERSTUIGEN EN COMPONENTEN | 0 | 3 | 3 | 140 | 2 | 3 | 2 | 0 | 0 | 2 | 12 | 10 | 500,00% |
| MEUBELINDUSTRIE | 37 | 34 | 9 | 5 | 104 | 7 | 8 | 0 | 0 | 11 | 29 | 18 | 163,64% |
| ANDERE INDUSTRIE | 32 | 9 | 46 | 9 | 44 | 8 | 8 | 62 | 10 | 16 | 4 | -12 | -75,00% |
| REPARATIE EN ONDERHOUD | 51 | 37 | 3 | 70 | 16 | 15 | 31 | 30 | 6 | 28 | 11 | -17 | -60,71% |
| ENERGIEPRODUCTIE | 1 | 0 | 0 | 1 | 0 | 0 | 0 | 0 | 2 | 2 | 13 | 11 | 550,00% |
| WATER- EN AFVALBEHANDELING, SANERING | 7 | 4 | 3 | 2 | 3 | 65 | 19 | 0 | 13 | 12 | 2 | -10 | -83,33% |
| AANBOD CULTUUR & NATUURBEHOUD | 7 | 11 | 14 | 19 | 5 | 19 | 9 | 7 | 10 | 12 | 7 | -5 | -41,67% |
| MEDISCHE BEROEPEN | 6 | 0 | 0 | 4 | 6 | 19 | 41 | 47 | 8 | 14 | 0 | -14 | -100,00% |
| JURIDISCHE BEROEPEN | 0 | 0 | 0 | 4 | 0 | 0 | 0 | 6 | 2 | 4 | 0 | -4 | -100,00% |
| ECONOMISCHE BEROEPEN | 110 | 0 | 8 | 6 | 20 | 0 | 2 | 7 | 10 | 11 | 6 | -5 | -45,45% |
| BOUWTECHNISCHE BEROEPEN | 100 | 54 | 9 | 49 | 115 | 36 | 209 | 30 | 29 | 23 | 18 | -5 | -21,74% |
| TOTAAL: VRIJE BEROEPEN (SUBTOTAAL) | 216 | 54 | 17 | 63 | 141 | 55 | 252 | 90 | 49 | 52 | 24 | -28 | -53,85% |
| OVERHEID & ONDERWIJS | 7 | 7 | 23 | 13 | 5 | 12 | 36 | 8 | 18 | 6 | 20 | 14 | 233,33% |
| VERENIGINGEN (VAKVERENIGINGEN) | 0 | 0 | 1 | 13 | 0 | 0 | 2 | 2 | 10 | 0 | 0 | 0 | 0,00% |
| ANDERE | 12 | 70 | 23 | 242 | 29 | 44 | 44 | 10 | 24 | 4 | 374 | 370 | 9.250,00% |
| ONVOLDOENDE GESPECIFIEERD (NACE KLEINER DAN 5 DIGITS) | 0 | 0 | 0 | 0 | 0 | 0 | 0 | 0 | 0 | 0 | 0 | 0 | 0,00% |
| ONBEKENDE ACTIVITEIT (GEEN NACE CODE) | 293 | 867 | 597 | 643 | 512 | 426 | 321 | 378 | 265 | 212 | 177 | -35 | -16,51% |

WEST-VLAANDEREN

| Aantal faillissementen: januari - november | | | | | | | | | | | | | |
|---|------------|------------|------------|------------|------------|------------|------------|------------|------------|------------|------------|-------------|----------------|
| West-Vlaanderen | 2011 | 2012 | 2013 | 2014 | 2015 | 2016 | 2017 | 2018 | 2019 | 2020 | 2021 | diff | % versus 2020 |
| TOTAAL | 747 | 805 | 913 | 925 | 800 | 782 | 750 | 811 | 861 | 666 | 526 | -140 | -21,02% |
| HORECA | 199 | 193 | 193 | 175 | 141 | 211 | 156 | 158 | 167 | 137 | 83 | -54 | -39,42% |
| REPARATIE VAN COMPUTERS EN CONSUMPTIENARTIKELEN | 1 | 3 | 2 | 2 | 3 | 2 | 1 | 1 | 1 | 0 | 3 | 3 | Inf% |
| OVERIGE PERSOONLIJKE DIENSTEN | 20 | 15 | 20 | 14 | 14 | 22 | 14 | 13 | 22 | 17 | 7 | -10 | -58,82% |
| BOUW | 95 | 135 | 156 | 184 | 139 | 124 | 126 | 126 | 148 | 105 | 123 | 18 | 17,14% |
| TRANSPORT | 42 | 38 | 47 | 35 | 42 | 34 | 35 | 26 | 28 | 17 | 20 | -3 | 17,65% |
| KLEINHANDEL | 95 | 89 | 119 | 90 | 91 | 79 | 101 | 81 | 95 | 61 | 54 | -7 | -11,48% |
| GROOTHANDEL | 33 | 48 | 41 | 40 | 30 | 24 | 30 | 31 | 27 | 24 | 13 | -11 | -45,83% |
| HANDELSBEMIDDELING | 25 | 23 | 27 | 41 | 25 | 15 | 18 | 24 | 21 | 17 | 14 | -3 | -17,65% |
| GARAGEHOUDERS & AANVERWANTE ACTIVITEITEN | 15 | 24 | 23 | 14 | 24 | 20 | 16 | 25 | 12 | 16 | 14 | -2 | -12,50% |
| DIENSTVERLENING AAN BEDRIJVEN | 74 | 64 | 84 | 107 | 87 | 85 | 92 | 86 | 100 | 69 | 63 | -6 | -8,70% |
| VERZEKERINGEN EN VERMOGENSBEHEER | 0 | 1 | 2 | 3 | 1 | 0 | 0 | 2 | 3 | 2 | 0 | -2 | -100,00% |
| SPORT EN RECREATIE | 8 | 7 | 12 | 9 | 7 | 9 | 5 | 11 | 10 | 14 | 5 | -9 | -64,29% |
| IMMO | 13 | 9 | 11 | 13 | 15 | 20 | 9 | 13 | 14 | 14 | 9 | -5 | -35,71% |
| LAND- EN BOSBOUW | 8 | 11 | 10 | 5 | 12 | 8 | 0 | 7 | 5 | 8 | 10 | 2 | 25,00% |
| VISSERIJ EN AQUACULTUUR | 0 | 1 | 4 | 5 | 2 | 0 | 0 | 1 | 0 | 1 | 1 | 0 | 0,00% |
| VOEDINGSINDUSTRIE EN - NIJVERHEID | 8 | 7 | 9 | 9 | 10 | 3 | 7 | 9 | 9 | 6 | 3 | -3 | -50,00% |
| TEXTIEL- EN LEDERINDUSTRIE | 3 | 5 | 1 | 4 | 3 | 2 | 2 | 5 | 3 | 2 | 1 | -1 | -50,00% |
| HOUTINDUSTRIE | 1 | 0 | 5 | 1 | 6 | 1 | 0 | 1 | 1 | 3 | 0 | -3 | -100,00% |
| PAPIERINDUSTRIE | 0 | 0 | 1 | 0 | 0 | 1 | 0 | 1 | 0 | 1 | 0 | -1 | -100,00% |
| DRUKKERIJEN, UITGEVERIJEN EN MEDIA | 7 | 8 | 10 | 8 | 6 | 5 | 5 | 5 | 11 | 5 | 5 | 0 | 0,00% |
| CHEMISCHE EN KUNSTSTOFINDUSTRIE | 0 | 0 | 2 | 1 | 2 | 1 | 4 | 0 | 0 | 2 | 0 | -2 | -100,00% |
| BOUWMATERIALENINDUSTRIE | 4 | 2 | 1 | 4 | 1 | 1 | 3 | 0 | 0 | 2 | 0 | -2 | -100,00% |
| METAALINDUSTRIE | 5 | 14 | 23 | 17 | 6 | 4 | 8 | 9 | 6 | 2 | 8 | 6 | 300,00% |
| ELEKTROTECHNIEK, ELEKTRONICA & COMPUTERS | 2 | 5 | 2 | 5 | 0 | 2 | 0 | 1 | 1 | 2 | 2 | 0 | 0,00% |
| MACHINEBOUW | 2 | 0 | 1 | 4 | 3 | 3 | 0 | 2 | 1 | 4 | 1 | -3 | -75,00% |
| BOUW VAN VERVOERSTUIGEN EN COMPONENTEN | 1 | 0 | 1 | 1 | 1 | 0 | 1 | 0 | 0 | 0 | 2 | 2 | Inf% |
| MEUBELINDUSTRIE | 4 | 3 | 3 | 4 | 3 | 3 | 3 | 1 | 4 | 1 | 0 | -1 | -100,00% |
| ANDERE INDUSTRIE | 0 | 2 | 2 | 0 | 3 | 1 | 1 | 1 | 0 | 0 | 0 | 0 | 0,00% |
| REPARATIE EN ONDERHOUD | 2 | 4 | 6 | 4 | 3 | 1 | 4 | 1 | 7 | 3 | 1 | -2 | -66,67% |
| ENERGIEPRODUCTIE | 0 | 0 | 2 | 2 | 4 | 0 | 2 | 1 | 0 | 0 | 1 | 1 | Inf% |
| WATER- EN AFVALBEHANDELING, SANERING | 1 | 3 | 1 | 1 | 2 | 1 | 2 | 1 | 1 | 1 | 0 | -1 | -100,00% |
| AANBOD CULTUUR & NATUURBEHOUD | 0 | 6 | 2 | 7 | 4 | 8 | 1 | 7 | 5 | 7 | 0 | -7 | -100,00% |
| MEDISCHE BEROEPEN | 2 | 1 | 3 | 0 | 0 | 3 | 0 | 2 | 1 | 2 | 0 | -2 | -100,00% |
| JURIDISCHE BEROEPEN | 0 | 2 | 0 | 0 | 1 | 0 | 0 | 3 | 2 | 3 | 2 | -1 | -33,33% |
| ECONOMISCHE BEROEPEN | 3 | 1 | 1 | 3 | 0 | 0 | 2 | 2 | 3 | 4 | 5 | 1 | 25,00% |
| BOUWTECHNISCHE BEROEPEN | 5 | 2 | 14 | 9 | 10 | 5 | 8 | 6 | 13 | 3 | 8 | 5 | 166,67% |
| TOTAAL: VRIJE BEROEPEN (SUBTOTAAL) | 10 | 6 | 18 | 12 | 11 | 8 | 10 | 13 | 19 | 12 | 15 | 3 | 25,00% |
| OVERHEID & ONDERWIJS | 2 | 0 | 3 | 3 | 5 | 1 | 2 | 5 | 5 | 7 | 2 | -5 | -71,43% |
| VERENIGINGEN (VAKVERENIGINGEN) | 0 | 1 | 0 | 1 | 0 | 0 | 0 | 1 | 2 | 0 | 0 | 0 | 0,00% |
| ANDERE | 1 | 1 | 0 | 2 | 0 | 1 | 4 | 1 | 0 | 0 | 1 | 1 | Inf% |
| ONVOLDOENDE GESPECIFIEERD (NACE KLEINER DAN 5 DIGITS) | 0 | 0 | 0 | 0 | 0 | 0 | 0 | 0 | 0 | 0 | 0 | 0 | 0,00% |
| ONBEKENDE ACTIVITEIT (GEEN NACE CODE) | 66 | 77 | 69 | 98 | 94 | 82 | 88 | 141 | 133 | 104 | 65 | -39 | -37,50% |

| Potentieel jobverlies: januari - november | | | | | | | | | | | | | |
|---|--------------|--------------|--------------|--------------|--------------|--------------|--------------|--------------|--------------|--------------|------------|-------------|----------------|
| West-Vlaanderen | 2011 | 2012 | 2013 | 2014 | 2015 | 2016 | 2017 | 2018 | 2019 | 2020 | 2021 | diff | % versus 2020 |
| TOTAAL | 1,174 | 1,346 | 1,956 | 1,904 | 1,275 | 1,499 | 1,566 | 1,069 | 2,005 | 1,035 | 752 | -283 | -27,34% |
| HORECA | 280 | 262 | 339 | 243 | 231 | 437 | 268 | 298 | 388 | 282 | 111 | -171 | -60,64% |
| REPARATIE VAN COMPUTERS EN CONSUMENTENARTIKELEN | 0 | 2 | 0 | 0 | 0 | 25 | 0 | 2 | 2 | 0 | 2 | 2 | Inf% |
| OVERIGE PERSOONLIJKE DIENSTEN | 57 | 41 | 41 | 14 | 13 | 19 | 14 | 28 | 26 | 26 | 20 | -6 | -23,08% |
| BOUW | 124 | 179 | 309 | 660 | 319 | 215 | 610 | 207 | 145 | 123 | 190 | 67 | 54,47% |
| TRANSPORT | 133 | 36 | 114 | 100 | 105 | 56 | 71 | 55 | 67 | 28 | 79 | 51 | 182,14% |
| KLEINHANDEL | 105 | 86 | 152 | 123 | 80 | 80 | 129 | 154 | 119 | 83 | 65 | -18 | -21,69% |
| GROOTHANDEL | 110 | 200 | 81 | 65 | 52 | 59 | 87 | 38 | 111 | 72 | 16 | -56 | -77,78% |
| HANDELSBEMIDDELING | 15 | 32 | 9 | 14 | 9 | 13 | 13 | 17 | 25 | 34 | 6 | -28 | -82,35% |
| GARAGEHOUDERS & AANVERWANTE ACTIVITEITEN | 28 | 19 | 29 | 20 | 12 | 60 | 20 | 16 | 7 | 10 | 19 | 9 | 90,00% |
| DIENSTVERLENING AAN BEDRIJVEN | 174 | 86 | 111 | 105 | 93 | 99 | 93 | 50 | 47 | 45 | 94 | 49 | 108,89% |
| VERZEKERINGEN EN VERMOGENSBEHEER | 0 | 0 | 2 | 2 | 0 | 0 | 0 | 0 | 15 | 1 | 0 | -1 | -100,00% |
| SPORT EN RECREATIE | 6 | 5 | 30 | 26 | 15 | 16 | 6 | 6 | 53 | 93 | 41 | -52 | -55,91% |
| IMMO | 11 | 12 | 63 | 61 | 9 | 24 | 11 | 8 | 4 | 2 | 3 | 1 | 50,00% |
| LAND- EN BOSBOUW | 6 | 19 | 7 | 2 | 6 | 11 | 0 | 6 | 6 | 6 | 2 | -4 | -66,67% |
| VISSERIJ EN AQUACULTUUR | 0 | 4 | 12 | 7 | 5 | 0 | 0 | 2 | 0 | 0 | 2 | 2 | Inf% |
| VOEDINGSINDUSTRIE EN -NIJVERHEID | 47 | 7 | 15 | 38 | 23 | 2 | 8 | 10 | 221 | 13 | 2 | -11 | -84,62% |
| TEXTIEL- EN LEDERINDUSTRIE | 11 | 67 | 31 | 5 | 67 | 9 | 3 | 28 | 22 | 16 | 0 | -16 | -100,00% |
| HOUTINDUSTRIE | 0 | 0 | 45 | 0 | 39 | 131 | 0 | 0 | 2 | 17 | 0 | -17 | -100,00% |
| PAPIERINDUSTRIE | 0 | 0 | 141 | 0 | 0 | 25 | 0 | 2 | 0 | 0 | 0 | 0 | 0,00% |
| DRUKKERIJEN, UITGEVERIJEN EN MEDIA | 12 | 88 | 48 | 17 | 13 | 6 | 41 | 56 | 27 | 130 | 5 | -125 | -96,15% |
| CHEMISCHE EN KUNSTSTOFINDUSTRIE | 0 | 0 | 5 | 0 | 0 | 0 | 32 | 0 | 0 | 4 | 0 | -4 | -100,00% |
| BOUWMATERIALIENINDUSTRIE | 1 | 42 | 2 | 3 | 0 | 62 | 8 | 0 | 0 | 2 | 0 | -2 | -100,00% |
| METAALINDUSTRIE | 11 | 69 | 235 | 132 | 25 | 6 | 34 | 31 | 17 | 2 | 57 | 55 | 2.750,00% |
| ELEKTROTECHNIEK, ELEKTRONICA & COMPUTERS | 2 | 4 | 8 | 16 | 0 | 11 | 0 | 0 | 0 | 0 | 4 | 4 | Inf% |
| MACHINEBOUW | 0 | 0 | 0 | 75 | 54 | 78 | 0 | 2 | 0 | 12 | 0 | -12 | -100,00% |
| BOUW VAN VERVOERSTUIGEN EN COMPONENTEN | 0 | 0 | 2 | 0 | 0 | 0 | 0 | 0 | 0 | 0 | 7 | 7 | Inf% |
| MEUBELINDUSTRIE | 7 | 27 | 8 | 14 | 3 | 0 | 6 | 20 | 4 | 0 | 0 | 0 | 0,00% |
| ANDERE INDUSTRIE | 0 | 0 | 2 | 0 | 4 | 2 | 9 | 0 | 0 | 0 | 0 | 0 | 0,00% |
| REPARATIE EN ONDERHOUD | 2 | 2 | 11 | 5 | 1 | 0 | 2 | 0 | 43 | 2 | 2 | 0 | 0,00% |
| ENERGIEPRODUCTIE | 0 | 0 | 0 | 0 | 0 | 0 | 2 | 0 | 0 | 0 | 0 | 0 | 0,00% |
| WATER- EN AFVALBEHANDELING, SANERING | 0 | 18 | 0 | 0 | 0 | 8 | 1 | 2 | 2 | 0 | 0 | 0 | 0,00% |
| AANBOD CULTUUR & NATUURBEHOUD | 0 | 8 | 2 | 5 | 0 | 6 | 0 | 0 | 0 | 9 | 0 | -9 | -100,00% |
| MEDISCHE BEROEPEN | 2 | 2 | 3 | 0 | 0 | 20 | 0 | 0 | 0 | 7 | 0 | -7 | -100,00% |
| JURIDISCHE BEROEPEN | 0 | 2 | 0 | 0 | 2 | 0 | 0 | 0 | 2 | 0 | 3 | 3 | Inf% |
| ECONOMISCHE BEROEPEN | 0 | 0 | 2 | 2 | 0 | 0 | 0 | 1 | 2 | 0 | 2 | 2 | Inf% |
| BOUWTECHNISCHE BEROEPEN | 5 | 7 | 10 | 7 | 20 | 2 | 10 | 5 | 5 | 2 | 9 | 7 | 350,00% |
| TOTAAL: VRIJE BEROEPEN (SUBTOTAAL) | 7 | 11 | 15 | 9 | 22 | 22 | 10 | 6 | 9 | 9 | 14 | 5 | 55,56% |
| OVERHEID & ONDERWIJS | 0 | 0 | 0 | 2 | 10 | 0 | 0 | 4 | 4 | 3 | 2 | -1 | -33,33% |
| VERENIGINGEN (VAKVERENIGINGEN) | 0 | 0 | 0 | 0 | 0 | 0 | 0 | 0 | 0 | 0 | 0 | 0 | 0,00% |
| ANDERE | 0 | 1 | 0 | 2 | 0 | 4 | 4 | 2 | 0 | 0 | 2 | 2 | Inf% |
| ONVOLDOENDE GESPECIFIEERD (NACE KLEINER DAN 5 DIGITS) | 0 | 0 | 0 | 0 | 0 | 0 | 0 | 0 | 0 | 0 | 0 | 0 | 0,00% |
| ONBEKENDE ACTIVITEIT (GEEN NACE CODE) | 25 | 19 | 87 | 139 | 65 | 13 | 84 | 19 | 639 | 11 | 7 | -4 | -36,36% |

OOST-VLAANDEREN

| Aantal faillissementen: januari - november | | | | | | | | | | | | | |
|---|------------|--------------|--------------|--------------|------------|--------------|--------------|--------------|--------------|------------|------------|-------------|----------------|
| Oost-Vlaanderen | 2011 | 2012 | 2013 | 2014 | 2015 | 2016 | 2017 | 2018 | 2019 | 2020 | 2021 | diff | % versus 2020 |
| TOTAAL | 967 | 1,151 | 1,215 | 1,001 | 970 | 1,121 | 1,189 | 1,006 | 1,160 | 843 | 722 | -121 | -14,35% |
| HORECA | 184 | 197 | 215 | 182 | 171 | 195 | 221 | 186 | 194 | 128 | 93 | -35 | -27,34% |
| REPARATIE VAN COMPUTERS EN CONSUMENTENARTIKELEN | 1 | 4 | 6 | 2 | 1 | 1 | 6 | 3 | 3 | 1 | 3 | 2 | 200,00% |
| OVERIGE PERSOONLIJKE DIENSTEN | 17 | 32 | 31 | 26 | 21 | 24 | 26 | 18 | 30 | 18 | 19 | 1 | 5,56% |
| BOUW | 168 | 224 | 258 | 215 | 198 | 223 | 216 | 185 | 191 | 163 | 174 | 11 | 6,75% |
| TRANSPORT | 59 | 67 | 43 | 35 | 56 | 36 | 55 | 51 | 57 | 43 | 46 | 3 | 6,98% |
| KLEINHANDEL | 97 | 108 | 106 | 92 | 96 | 109 | 106 | 104 | 79 | 78 | 61 | -17 | -21,79% |
| GROOTHANDEL | 60 | 77 | 66 | 55 | 52 | 61 | 47 | 45 | 37 | 29 | 23 | -6 | -20,69% |
| HANDELSBEMIDDELING | 18 | 30 | 43 | 16 | 21 | 18 | 31 | 21 | 27 | 12 | 15 | 3 | 25,00% |
| GARAGEHOUDERS & AANVERWANTE ACTIVITEITEN | 17 | 24 | 22 | 21 | 23 | 23 | 25 | 16 | 40 | 14 | 25 | 11 | 78,57% |
| DIENSTVERLENING AAN BEDRIJVEN | 133 | 146 | 149 | 131 | 116 | 152 | 159 | 121 | 144 | 111 | 91 | -20 | -18,02% |
| VERZEKERINGEN EN VERMOGENSBEHEER | 1 | 0 | 1 | 1 | 1 | 2 | 3 | 2 | 1 | 0 | 2 | 2 | Inf% |
| SPORT EN RECREATIE | 12 | 4 | 11 | 8 | 6 | 2 | 13 | 8 | 7 | 6 | 5 | -1 | -16,67% |
| IMMO | 11 | 13 | 11 | 15 | 16 | 21 | 13 | 9 | 13 | 9 | 9 | 0 | 0,00% |
| LAND- EN BOSBOUW | 9 | 12 | 16 | 6 | 8 | 15 | 5 | 11 | 8 | 4 | 2 | -2 | -50,00% |
| VISSERIJ EN AQUACULTUUR | 1 | 0 | 1 | 0 | 0 | 1 | 0 | 0 | 0 | 0 | 0 | 0 | 0,00% |
| VOEDINGSINDUSTRIE EN - NIJVERHEID | 16 | 13 | 33 | 13 | 16 | 15 | 19 | 9 | 10 | 5 | 8 | 3 | 60,00% |
| TEXTIEL- EN LEDERINDUSTRIE | 3 | 5 | 7 | 4 | 3 | 7 | 3 | 2 | 4 | 2 | 2 | 0 | 0,00% |
| HOUTINDUSTRIE | 1 | 2 | 5 | 5 | 2 | 2 | 3 | 3 | 0 | 3 | 1 | -2 | -66,67% |
| PAPIERINDUSTRIE | 1 | 3 | 1 | 1 | 0 | 1 | 0 | 0 | 0 | 0 | 0 | 0 | 0,00% |
| DRUKKERIJEN, UITGEVERIJEN EN MEDIA | 15 | 11 | 15 | 8 | 6 | 7 | 6 | 4 | 7 | 7 | 4 | -3 | -42,86% |
| CHEMISCHE EN KUNSTSTOFINDUSTRIE | 3 | 4 | 6 | 6 | 2 | 2 | 1 | 0 | 1 | 4 | 0 | -4 | -100,00% |
| BOUWMATERIALENINDUSTRIE | 2 | 2 | 1 | 0 | 5 | 1 | 2 | 2 | 2 | 0 | 1 | 1 | Inf% |
| METAALINDUSTRIE | 11 | 16 | 14 | 8 | 10 | 11 | 7 | 12 | 10 | 9 | 6 | -3 | -33,33% |
| ELEKTROTECHNIEK, ELEKTRONICA & COMPUTERS | 0 | 4 | 3 | 3 | 1 | 0 | 0 | 2 | 2 | 2 | 1 | -1 | -50,00% |
| MACHINEBOUW | 3 | 2 | 0 | 6 | 1 | 2 | 2 | 0 | 2 | 2 | 1 | -1 | -50,00% |
| BOUW VAN VERVOERSTUIGEN EN COMPONENTEN | 0 | 2 | 0 | 0 | 1 | 0 | 0 | 0 | 4 | 0 | 1 | 1 | Inf% |
| MEUBELINDUSTRIE | 3 | 7 | 2 | 4 | 2 | 2 | 4 | 2 | 1 | 3 | 0 | -3 | -100,00% |
| ANDERE INDUSTRIE | 3 | 2 | 1 | 0 | 3 | 1 | 2 | 2 | 1 | 2 | 1 | -1 | -50,00% |
| REPARATIE EN ONDERHOUD | 2 | 2 | 3 | 5 | 4 | 4 | 4 | 3 | 5 | 6 | 4 | -2 | -33,33% |
| ENERGIEPRODUCTIE | 0 | 0 | 0 | 1 | 1 | 0 | 0 | 2 | 1 | 1 | 0 | -1 | -100,00% |
| WATER- EN AFVALBEHANDELING, SANERING | 0 | 0 | 1 | 0 | 0 | 5 | 0 | 1 | 2 | 1 | 5 | 4 | 400,00% |
| AANBOD CULTUUR & NATUURBEHOUD | 3 | 4 | 5 | 7 | 9 | 7 | 10 | 5 | 5 | 7 | 1 | -6 | -85,71% |
| MEDISCHE BEROEPEN | 2 | 1 | 0 | 2 | 0 | 3 | 2 | 0 | 4 | 4 | 0 | -4 | -100,00% |
| JURIDISCHE BEROEPEN | 2 | 0 | 0 | 1 | 1 | 0 | 3 | 2 | 0 | 1 | 0 | -1 | -100,00% |
| ECONOMISCHE BEROEPEN | 6 | 4 | 1 | 2 | 3 | 0 | 1 | 5 | 3 | 6 | 2 | -4 | -66,67% |
| BOUWTECHNISCHE BEROEPEN | 9 | 6 | 6 | 12 | 9 | 4 | 10 | 7 | 19 | 8 | 7 | -1 | -12,50% |
| TOTAAL: VRIJE BEROEPEN (SUBTOTAAL) | 19 | 11 | 7 | 17 | 13 | 7 | 16 | 14 | 26 | 19 | 9 | -10 | -52,63% |
| OVERHEID & ONDERWIJS | 3 | 3 | 2 | 3 | 0 | 1 | 1 | 3 | 4 | 3 | 1 | -2 | -66,67% |
| VERENIGINGEN (VAKVERENIGINGEN) | 0 | 0 | 0 | 0 | 0 | 0 | 0 | 0 | 0 | 0 | 2 | 2 | Inf% |
| ANDERE | 0 | 2 | 2 | 2 | 1 | 5 | 2 | 3 | 7 | 2 | 0 | -2 | -100,00% |
| ONVOLDOENDE GESPECIFIEERD (NACE KLEINER DAN 5 DIGITS) | 0 | 0 | 0 | 0 | 0 | 0 | 0 | 0 | 0 | 0 | 0 | 0 | 0,00% |
| ONBEKENDE ACTIVITEIT (GEEN NACE CODE) | 91 | 118 | 128 | 103 | 104 | 158 | 181 | 157 | 235 | 149 | 106 | -43 | -28,86% |

| Potentieel jobverlies: januari - november | | | | | | | | | | | | | |
|---|--------------|--------------|--------------|--------------|--------------|--------------|--------------|--------------|--------------|--------------|--------------|-------------|----------------|
| Oost-Vlaanderen | 2011 | 2012 | 2013 | 2014 | 2015 | 2016 | 2017 | 2018 | 2019 | 2020 | 2021 | diff | % versus 2020 |
| TOTAAL | 1,864 | 2,800 | 2,629 | 1,750 | 1,873 | 2,407 | 2,022 | 1,530 | 2,297 | 2,336 | 1,481 | -855 | -36,60% |
| HORECA | 216 | 216 | 351 | 208 | 233 | 360 | 342 | 286 | 280 | 204 | 136 | -68 | -33,33% |
| REPARATIE VAN COMPUTERS EN CONSUMENTENARTIKELEN | 0 | 36 | 1 | 0 | 4 | 0 | 14 | 0 | 2 | 0 | 4 | 4 | Inf% |
| OVERIGE PERSOONLIJKE DIENSTEN | 88 | 145 | 29 | 87 | 27 | 114 | 34 | 11 | 29 | 12 | 32 | 20 | 166,67% |
| BOUW | 318 | 562 | 588 | 521 | 590 | 641 | 713 | 475 | 299 | 190 | 299 | 109 | 57,37% |
| TRANSPORT | 213 | 133 | 259 | 90 | 125 | 52 | 86 | 86 | 108 | 61 | 135 | 74 | 121,31% |
| KLEINHANDEL | 145 | 159 | 384 | 116 | 124 | 184 | 102 | 168 | 98 | 1,200 | 460 | -740 | -61,67% |
| GROOTHANDEL | 122 | 157 | 169 | 109 | 98 | 154 | 39 | 106 | 102 | 80 | 65 | -15 | -18,75% |
| HANDELSBEMIDDELING | 5 | 27 | 32 | 11 | 12 | 95 | 22 | 18 | 17 | 9 | 22 | 13 | 144,44% |
| GARAGEHOUDERS & AANVERWANTE ACTIVITEITEN | 25 | 32 | 28 | 24 | 31 | 26 | 31 | 13 | 34 | 13 | 21 | 8 | 61,54% |
| DIENSTVERLENING AAN BEDRIJVEN | 240 | 423 | 255 | 138 | 111 | 329 | 403 | 142 | 287 | 137 | 92 | -45 | -32,85% |
| VERZEKERINGEN EN VERMOGENSBEHEER | 0 | 0 | 0 | 4 | 0 | 0 | 2 | 2 | 0 | 0 | 77 | 77 | Inf% |
| SPORT EN RECREATIE | 15 | 4 | 18 | 0 | 3 | 0 | 4 | 18 | 2 | 51 | 0 | -51 | -100,00% |
| IMMO | 6 | 16 | 9 | 15 | 48 | 165 | 6 | 9 | 6 | 18 | 7 | -11 | -61,11% |
| LAND- EN BOSBOUW | 20 | 33 | 85 | 0 | 53 | 7 | 7 | 7 | 8 | 2 | 2 | 0 | 0,00% |
| VISSERIJ EN AQUACULTUUR | 2 | 0 | 2 | 0 | 0 | 0 | 0 | 0 | 0 | 0 | 0 | 0 | 0,00% |
| VOEDINGSINDUSTRIE EN - NIJVERHEID | 84 | 56 | 152 | 110 | 46 | 100 | 41 | 74 | 49 | 37 | 10 | -27 | -72,97% |
| TEXTIEL- EN LEDERINDUSTRIE | 58 | 500 | 76 | 11 | 46 | 52 | 17 | 0 | 25 | 3 | 2 | -1 | -33,33% |
| HOUTINDUSTRIE | 0 | 3 | 24 | 6 | 3 | 0 | 13 | 0 | 0 | 2 | 0 | -2 | -100,00% |
| PAPIERINDUSTRIE | 4 | 2 | 2 | 2 | 0 | 21 | 0 | 0 | 0 | 0 | 0 | 0 | 0,00% |
| DRUKKERIJEN, UITGEVERIJEN EN MEDIA | 22 | 64 | 47 | 43 | 5 | 9 | 16 | 14 | 233 | 25 | 6 | -19 | -76,00% |
| CHEMISCHE EN KUNSTSTOFINDUSTRIE | 114 | 43 | 22 | 27 | 2 | 0 | 0 | 0 | 0 | 173 | 0 | -173 | -100,00% |
| BOUWMATERIALENINDUSTRIE | 4 | 11 | 2 | 0 | 32 | 0 | 3 | 2 | 2 | 0 | 33 | 33 | Inf% |
| METAALINDUSTRIE | 22 | 92 | 53 | 36 | 200 | 57 | 32 | 21 | 8 | 11 | 31 | 20 | 181,82% |
| ELEKTROTECHNIEK, ELEKTRONICA & COMPUTERS | 0 | 5 | 0 | 3 | 0 | 0 | 0 | 1 | 2 | 0 | 8 | 8 | Inf% |
| MACHINEBOUW | 0 | 6 | 0 | 73 | 1 | 3 | 2 | 0 | 8 | 2 | 2 | 0 | 0,00% |
| BOUW VAN VERVOERSTUIGEN EN COMPONENTEN | 0 | 3 | 0 | 0 | 0 | 0 | 0 | 0 | 7 | 0 | 2 | 2 | Inf% |
| MEUBELINDUSTRIE | 15 | 20 | 2 | 10 | 4 | 20 | 44 | 9 | 2 | 26 | 0 | -26 | -100,00% |
| ANDERE INDUSTRIE | 1 | 7 | 1 | 0 | 2 | 0 | 0 | 18 | 1 | 5 | 2 | -3 | -60,00% |
| REPARATIE EN ONDERHOUD | 1 | 2 | 4 | 37 | 2 | 3 | 5 | 2 | 0 | 0 | 2 | 2 | Inf% |
| ENERGIEPRODUCTIE | 0 | 0 | 0 | 1 | 1 | 0 | 0 | 0 | 0 | 0 | 0 | 0 | 0,00% |
| WATER- EN AFVALBEHANDELING, SANERING | 0 | 0 | 0 | 0 | 0 | 0 | 0 | 0 | 7 | 2 | 6 | 4 | 200,00% |
| AANBOD CULTUUR & NATUURBEHOUD | 2 | 4 | 3 | 4 | 2 | 4 | 2 | 2 | 2 | 34 | 0 | -34 | -100,00% |
| MEDISCHE BEROEPEN | 4 | 0 | 0 | 2 | 0 | 4 | 3 | 0 | 2 | 2 | 0 | -2 | -100,00% |
| JURIDISCHE BEROEPEN | 2 | 0 | 0 | 0 | 0 | 0 | 0 | 2 | 0 | 0 | 0 | 0 | 0,00% |
| ECONOMISCHE BEROEPEN | 7 | 4 | 0 | 2 | 0 | 0 | 0 | 6 | 5 | 8 | 0 | -8 | -100,00% |
| BOUWTECHNISCHE BEROEPEN | 21 | 4 | 3 | 24 | 23 | 1 | 5 | 4 | 27 | 13 | 23 | 10 | 76,92% |
| TOTAAL: VRIJE BEROEPEN (SUBTOTAAL) | 34 | 8 | 3 | 28 | 23 | 5 | 8 | 12 | 34 | 23 | 23 | 0 | 0,00% |
| OVERHEID & ONDERWIJS | 0 | 2 | 4 | 2 | 0 | 0 | 0 | 2 | 2 | 0 | 0 | 0 | 0,00% |
| VERENIGINGEN (VAKVERENIGINGEN) | 0 | 0 | 0 | 0 | 0 | 0 | 0 | 0 | 0 | 0 | 0 | 0 | 0,00% |
| ANDERE | 0 | 1 | 0 | 24 | 0 | 4 | 4 | 0 | 631 | 2 | 0 | -2 | -100,00% |
| ONVOLDOENDE GESPECIFIEERD (NACE KLEINER DAN 5 DIGITS) | 0 | 0 | 0 | 0 | 0 | 0 | 0 | 0 | 0 | 0 | 0 | 0 | 0,00% |
| ONBEKENDE ACTIVITEIT (GEEN NACE CODE) | 88 | 28 | 24 | 10 | 45 | 2 | 30 | 32 | 12 | 14 | 2 | -12 | -85,71% |

ANTWERPEN

| Aantal faillissementen: januari - november | | | | | | | | | | | | | |
|---|--------------|--------------|--------------|--------------|--------------|--------------|--------------|--------------|--------------|--------------|--------------|-------------|----------------|
| Antwerpen | 2011 | 2012 | 2013 | 2014 | 2015 | 2016 | 2017 | 2018 | 2019 | 2020 | 2021 | diff | % versus 2020 |
| TOTAAL | 1,727 | 1,982 | 2,080 | 1,947 | 1,816 | 1,892 | 1,794 | 1,582 | 1,835 | 1,320 | 1,095 | -225 | -17,05% |
| HORECA | 306 | 356 | 346 | 344 | 311 | 357 | 351 | 323 | 308 | 238 | 155 | -83 | -34,87% |
| REPARATIE VAN COMPUTERS EN CONSUMENTENARTIKELEN | 1 | 6 | 4 | 4 | 2 | 3 | 4 | 5 | 2 | 3 | 4 | 1 | 33,33% |
| OVERIGE PERSOONLIJKE DIENSTEN | 55 | 31 | 50 | 39 | 36 | 37 | 41 | 37 | 35 | 15 | 28 | 13 | 86,67% |
| BOUW | 219 | 230 | 280 | 294 | 256 | 237 | 234 | 214 | 246 | 174 | 191 | 17 | 9,77% |
| TRANSPORT | 91 | 74 | 90 | 83 | 66 | 69 | 76 | 44 | 66 | 65 | 50 | -15 | -23,08% |
| KLEINHANDEL | 201 | 221 | 227 | 201 | 190 | 196 | 180 | 166 | 218 | 132 | 98 | -34 | -25,76% |
| GROOTHANDEL | 134 | 181 | 160 | 160 | 132 | 152 | 162 | 116 | 125 | 85 | 62 | -23 | -27,06% |
| HANDELSBEMIDDELING | 44 | 41 | 53 | 43 | 38 | 51 | 41 | 34 | 45 | 43 | 18 | -25 | -58,14% |
| GARAGEHOUDERS & AANVERWANTE ACTIVITEITEN | 43 | 48 | 57 | 44 | 35 | 46 | 47 | 38 | 51 | 26 | 53 | 27 | 103,85% |
| DIENSTVERLENING AAN BEDRIJVEN | 242 | 286 | 325 | 251 | 272 | 257 | 244 | 234 | 249 | 196 | 174 | -22 | -11,22% |
| VERZEKERINGEN EN VERMOGENSBEHEER | 3 | 6 | 2 | 5 | 2 | 2 | 2 | 3 | 2 | 1 | 2 | 1 | 100,00% |
| SPORT EN RECREATIE | 17 | 13 | 14 | 17 | 17 | 14 | 9 | 15 | 16 | 15 | 9 | -6 | -40,00% |
| IMMO | 29 | 22 | 29 | 44 | 34 | 30 | 22 | 22 | 24 | 21 | 21 | 0 | 0,00% |
| LAND- EN BOSBOUW | 10 | 19 | 18 | 15 | 19 | 23 | 7 | 4 | 12 | 7 | 6 | -1 | -14,29% |
| VISSERIJ EN AQUACULTUUR | 0 | 0 | 0 | 0 | 1 | 0 | 0 | 0 | 0 | 0 | 0 | 0 | 0,00% |
| VOEDINGSINDUSTRIE EN - NIJVERHEID | 15 | 21 | 17 | 17 | 11 | 26 | 16 | 9 | 18 | 6 | 10 | 4 | 66,67% |
| TEXTIEL- EN LEDERINDUSTRIE | 2 | 4 | 3 | 3 | 2 | 1 | 5 | 0 | 0 | 1 | 2 | 1 | 100,00% |
| HOUTINDUSTRIE | 3 | 8 | 1 | 6 | 4 | 2 | 2 | 4 | 1 | 1 | 2 | 1 | 100,00% |
| PAPIERINDUSTRIE | 2 | 0 | 1 | 0 | 0 | 1 | 1 | 0 | 0 | 0 | 0 | 0 | 0,00% |
| DRUKKERIJEN, UITGEVERIJEN EN MEDIA | 13 | 34 | 35 | 20 | 27 | 20 | 15 | 18 | 19 | 15 | 6 | -9 | -60,00% |
| CHEMISCHE EN KUNSTSTOFINDUSTRIE | 2 | 4 | 3 | 6 | 5 | 4 | 4 | 0 | 3 | 0 | 1 | 1 | Inf% |
| BOUWMATERIALENINDUSTRIE | 2 | 2 | 4 | 6 | 6 | 4 | 1 | 1 | 2 | 1 | 2 | 1 | 100,00% |
| METAALINDUSTRIE | 16 | 17 | 18 | 17 | 15 | 18 | 13 | 15 | 14 | 12 | 11 | -1 | -8,33% |
| ELEKTROTECHNIEK, ELEKTRONICA & COMPUTERS | 6 | 5 | 9 | 9 | 6 | 4 | 1 | 2 | 3 | 3 | 2 | -1 | -33,33% |
| MACHINEBOUW | 4 | 5 | 2 | 5 | 1 | 0 | 0 | 2 | 1 | 4 | 0 | -4 | -100,00% |
| BOUW VAN VERVOERSTUIGEN EN COMPONENTEN | 2 | 4 | 2 | 2 | 3 | 0 | 2 | 2 | 0 | 0 | 2 | 2 | Inf% |
| MEUBELINDUSTRIE | 7 | 8 | 4 | 7 | 3 | 4 | 4 | 4 | 3 | 1 | 3 | 2 | 200,00% |
| ANDERE INDUSTRIE | 5 | 8 | 5 | 9 | 2 | 2 | 5 | 7 | 2 | 2 | 1 | -1 | -50,00% |
| REPARATIE EN ONDERHOUD | 4 | 6 | 9 | 12 | 12 | 7 | 7 | 4 | 8 | 13 | 6 | -7 | -53,85% |
| ENERGIEPRODUCTIE | 3 | 4 | 2 | 2 | 2 | 1 | 0 | 0 | 4 | 1 | 0 | -1 | -100,00% |
| WATER- EN AFVALBEHANDELING, SANERING | 0 | 3 | 7 | 3 | 5 | 6 | 1 | 2 | 1 | 2 | 2 | 0 | 0,00% |
| AANBOD CULTUUR & NATUURBEHOUD | 11 | 14 | 16 | 10 | 16 | 9 | 16 | 9 | 16 | 10 | 8 | -2 | -20,00% |
| MEDISCHE BEROEPEN | 2 | 3 | 1 | 4 | 5 | 3 | 2 | 5 | 5 | 1 | 4 | 3 | 300,00% |
| JURIDISCHE BEROEPEN | 0 | 4 | 4 | 2 | 1 | 0 | 2 | 1 | 6 | 3 | 5 | 2 | 66,67% |
| ECONOMISCHE BEROEPEN | 4 | 8 | 5 | 7 | 9 | 5 | 8 | 13 | 11 | 6 | 2 | -4 | -66,67% |
| BOUWTECHNISCHE BEROEPEN | 12 | 13 | 19 | 15 | 19 | 12 | 10 | 17 | 16 | 7 | 15 | 8 | 114,29% |
| TOTAAL: VRIJE BEROEPEN (SUBTOTAAL) | 18 | 28 | 29 | 28 | 34 | 20 | 22 | 36 | 38 | 17 | 26 | 9 | 52,94% |
| OVERHEID & ONDERWIJS | 6 | 1 | 12 | 2 | 5 | 9 | 8 | 6 | 9 | 12 | 4 | -8 | -66,67% |
| VERENIGINGEN (VAKVERENIGINGEN) | 0 | 0 | 0 | 0 | 0 | 1 | 0 | 0 | 1 | 0 | 1 | 1 | Inf% |
| ANDERE | 2 | 6 | 4 | 6 | 9 | 8 | 5 | 7 | 1 | 9 | 7 | -2 | -22,22% |
| ONVOLDOENDE GESPECIFIEERD (NACE KLEINER DAN 5 DIGITS) | 0 | 0 | 0 | 0 | 0 | 0 | 0 | 0 | 0 | 0 | 0 | 0 | 0,00% |
| ONBEKENDE ACTIVITEIT (GEEN NACE CODE) | 209 | 266 | 242 | 233 | 237 | 271 | 246 | 199 | 292 | 189 | 128 | -61 | -32,28% |

| Potentieel jobverlies: januari - november | | | | | | | | | | | | | |
|---|--------------|--------------|--------------|--------------|--------------|--------------|--------------|--------------|--------------|--------------|--------------|---------------|----------------|
| Antwerpen | 2011 | 2012 | 2013 | 2014 | 2015 | 2016 | 2017 | 2018 | 2019 | 2020 | 2021 | diff | % versus 2020 |
| TOTAAL | 3,685 | 4,435 | 4,821 | 3,863 | 3,736 | 3,743 | 2,943 | 2,982 | 2,992 | 3,175 | 1,783 | -1,392 | -43,84% |
| HORECA | 468 | 604 | 556 | 507 | 537 | 654 | 644 | 750 | 655 | 483 | 404 | -79 | -16,36% |
| REPARATIE VAN COMPUTERS EN CONSUMENTENARTIKELEN | 0 | 0 | 14 | 55 | 0 | 2 | 9 | 3 | 0 | 0 | 6 | 6 | Inf% |
| OVERIGE PERSOONLIJKE DIENSTEN | 116 | 36 | 61 | 63 | 111 | 107 | 56 | 141 | 49 | 43 | 49 | 6 | 13,95% |
| BOUW | 563 | 684 | 696 | 467 | 539 | 426 | 483 | 484 | 556 | 258 | 299 | 41 | 15,89% |
| TRANSPORT | 371 | 192 | 342 | 308 | 112 | 283 | 117 | 38 | 120 | 130 | 86 | -44 | -33,85% |
| KLEINHANDEL | 259 | 334 | 593 | 279 | 353 | 324 | 339 | 321 | 447 | 610 | 94 | -516 | -84,59% |
| GROOTHANDEL | 212 | 354 | 242 | 630 | 306 | 295 | 373 | 251 | 223 | 199 | 65 | -134 | -67,34% |
| HANDELSBEMIDDELING | 38 | 40 | 42 | 54 | 27 | 202 | 46 | 31 | 35 | 59 | 24 | -35 | -59,32% |
| GARAGEHOUDERS & AANVERWANTE ACTIVITEITEN | 69 | 52 | 48 | 45 | 25 | 25 | 45 | 51 | 55 | 34 | 69 | 35 | 102,94% |
| DIENSTVERLENING AAN BEDRIJVEN | 728 | 544 | 749 | 690 | 446 | 236 | 359 | 419 | 305 | 448 | 381 | -67 | -14,96% |
| VERZEKERINGEN EN VERMOGENSBEHEER | 7 | 6 | 0 | 4 | 0 | 0 | 0 | 7 | 2 | 1 | 2 | 1 | 100,00% |
| SPORT EN RECREATIE | 20 | 14 | 59 | 19 | 21 | 5 | 2 | 73 | 14 | 8 | 6 | -2 | -25,00% |
| IMMO | 44 | 29 | 37 | 43 | 19 | 17 | 8 | 20 | 14 | 9 | 28 | 19 | 211,11% |
| LAND- EN BOSBOUW | 19 | 44 | 50 | 37 | 18 | 25 | 4 | 9 | 4 | 4 | 8 | 4 | 100,00% |
| VISSERIJ EN AQUACULTUUR | 0 | 0 | 0 | 0 | 0 | 0 | 0 | 0 | 0 | 0 | 0 | 0 | 0,00% |
| VOEDINGSINDUSTRIE EN - NIJVERHEID | 48 | 84 | 350 | 48 | 36 | 239 | 29 | 46 | 155 | 19 | 102 | 83 | 436,84% |
| TEXTIEL- EN LEDERINDUSTRIE | 0 | 2 | 1 | 1 | 2 | 2 | 22 | 0 | 0 | 5 | 3 | -2 | -40,00% |
| HOUTINDUSTRIE | 19 | 7 | 2 | 6 | 8 | 59 | 1 | 52 | 0 | 0 | 0 | 0 | 0,00% |
| PAPIERINDUSTRIE | 9 | 0 | 2 | 0 | 0 | 0 | 0 | 0 | 0 | 0 | 0 | 0 | 0,00% |
| DRUKKERIJEN, UITGEVERIJEN EN MEDIA | 33 | 413 | 260 | 107 | 164 | 556 | 8 | 77 | 15 | 21 | 17 | -4 | -19,05% |
| CHEMISCHE EN KUNSTSTOFINDUSTRIE | 66 | 222 | 3 | 16 | 125 | 4 | 5 | 0 | 7 | 0 | 2 | 2 | Inf% |
| BOUWMATERIALENINDUSTRIE | 104 | 1 | 31 | 18 | 23 | 5 | 0 | 6 | 3 | 0 | 2 | 2 | Inf% |
| METAALINDUSTRIE | 173 | 297 | 168 | 91 | 199 | 76 | 19 | 65 | 170 | 44 | 37 | -7 | -15,91% |
| ELEKTROTECHNIEK, ELEKTRONICA & COMPUTERS | 12 | 63 | 31 | 32 | 76 | 4 | 0 | 2 | 29 | 565 | 2 | -563 | -99,65% |
| MACHINEBOUW | 21 | 149 | 16 | 9 | 1 | 0 | 0 | 2 | 0 | 4 | 0 | -4 | -100,00% |
| BOUW VAN VERVOERSTUIGEN EN COMPONENTEN | 4 | 5 | 7 | 6 | 343 | 0 | 9 | 0 | 0 | 0 | 2 | 2 | Inf% |
| MEUBELINDUSTRIE | 4 | 11 | 37 | 66 | 5 | 9 | 5 | 25 | 20 | 2 | 2 | 0 | 0,00% |
| ANDERE INDUSTRIE | 11 | 54 | 42 | 19 | 2 | 0 | 9 | 2 | 0 | 2 | 2 | 0 | 0,00% |
| REPARATIE EN ONDERHOUD | 153 | 26 | 176 | 94 | 62 | 5 | 34 | 0 | 10 | 21 | 7 | -14 | -66,67% |
| ENERGIEPRODUCTIE | 6 | 0 | 0 | 0 | 0 | 0 | 0 | 0 | 0 | 0 | 0 | 0 | 0,00% |
| WATER- EN AFVALBEHANDELING, SANERING | 0 | 11 | 20 | 12 | 6 | 13 | 0 | 11 | 0 | 0 | 4 | 4 | Inf% |
| AANBOD CULTUUR & NATUURBEHOUD | 8 | 19 | 86 | 7 | 13 | 4 | 2 | 20 | 8 | 2 | 34 | 32 | 1.600,00% |
| MEDISCHE BEROEPEN | 0 | 5 | 0 | 10 | 5 | 7 | 2 | 4 | 2 | 2 | 4 | 2 | 100,00% |
| JURIDISCHE BEROEPEN | 0 | 2 | 0 | 0 | 2 | 0 | 2 | 0 | 3 | 0 | 4 | 4 | Inf% |
| ECONOMISCHE BEROEPEN | 0 | 0 | 6 | 8 | 12 | 37 | 7 | 10 | 4 | 4 | 2 | -2 | -50,00% |
| BOUWTECHNISCHE BEROEPEN | 24 | 19 | 25 | 30 | 40 | 9 | 25 | 16 | 32 | 2 | 16 | 14 | 700,00% |
| TOTAAL: VRIJE BEROEPEN (SUBTOTAAL) | 24 | 26 | 31 | 48 | 59 | 53 | 36 | 30 | 41 | 8 | 26 | 18 | 225,00% |
| OVERHEID & ONDERWIJS | 18 | 0 | 6 | 2 | 2 | 14 | 6 | 2 | 15 | 2 | 4 | 2 | 100,00% |
| VERENIGINGEN (VAKVERENIGINGEN) | 0 | 0 | 0 | 0 | 0 | 0 | 0 | 0 | 0 | 0 | 0 | 0 | 0,00% |
| ANDERE | 4 | 21 | 2 | 13 | 49 | 6 | 19 | 15 | 0 | 79 | 2 | -77 | -97,47% |
| ONVOLDOENDE GESPECIFIEERD (NACE KLEINER DAN 5 DIGITS) | 0 | 0 | 0 | 0 | 0 | 0 | 0 | 0 | 0 | 0 | 0 | 0 | 0,00% |
| ONBEKENDE ACTIVITEIT (GEEN NACE CODE) | 54 | 91 | 61 | 67 | 47 | 93 | 254 | 29 | 40 | 115 | 14 | -101 | -87,83% |

LIMBURG

| Aantal faillissementen: januari - november | | | | | | | | | | | | | |
|---|------------|------------|------------|------------|------------|------------|------------|------------|------------|------------|------------|-------------|----------------|
| Limburg | 2011 | 2012 | 2013 | 2014 | 2015 | 2016 | 2017 | 2018 | 2019 | 2020 | 2021 | diff | % versus 2020 |
| TOTAAL | 679 | 721 | 811 | 732 | 744 | 636 | 643 | 620 | 739 | 559 | 436 | -123 | -22,00% |
| HORECA | 127 | 125 | 121 | 108 | 136 | 118 | 132 | 105 | 114 | 107 | 69 | -38 | -35,51% |
| REPARATIE VAN COMPUTERS EN CONSUMENTENARTIKELEN | 1 | 4 | 2 | 0 | 2 | 2 | 1 | 1 | 2 | 3 | 0 | -3 | -100,00% |
| OVERIGE PERSOONLIJKE DIENSTEN | 19 | 13 | 25 | 15 | 17 | 20 | 10 | 19 | 17 | 14 | 16 | 2 | 14,29% |
| BOUW | 126 | 160 | 176 | 160 | 154 | 119 | 139 | 126 | 152 | 103 | 111 | 8 | 7,77% |
| TRANSPORT | 34 | 36 | 29 | 30 | 18 | 25 | 12 | 19 | 23 | 16 | 19 | 3 | 18,75% |
| KLEINHANDEL | 78 | 75 | 97 | 77 | 81 | 67 | 75 | 63 | 66 | 61 | 36 | -25 | -40,98% |
| GROOTHANDEL | 48 | 46 | 37 | 48 | 42 | 26 | 39 | 36 | 33 | 14 | 24 | 10 | 71,43% |
| HANDELSBEMIDDELING | 6 | 13 | 20 | 19 | 15 | 17 | 15 | 16 | 19 | 6 | 8 | 2 | 33,33% |
| GARAGEHOUDERS & AANVERWANTE ACTIVITEITEN | 23 | 17 | 29 | 21 | 15 | 14 | 10 | 27 | 17 | 24 | 10 | -14 | -58,33% |
| DIENSTVERLENING AAN BEDRIJVEN | 88 | 86 | 84 | 94 | 89 | 79 | 71 | 63 | 85 | 75 | 49 | -26 | -34,67% |
| VERZEKERINGEN EN VERMOGENSBEHEER | 1 | 1 | 0 | 0 | 2 | 0 | 0 | 0 | 0 | 4 | 1 | -3 | -75,00% |
| SPORT EN RECREATIE | 6 | 5 | 11 | 6 | 10 | 9 | 5 | 6 | 11 | 9 | 4 | -5 | -55,56% |
| IMMO | 10 | 7 | 8 | 13 | 5 | 10 | 7 | 10 | 12 | 6 | 6 | 0 | 0,00% |
| LAND- EN BOSBOUW | 11 | 7 | 13 | 8 | 20 | 8 | 5 | 7 | 10 | 6 | 5 | -1 | -16,67% |
| VISSERIJ EN AQUACULTUUR | 0 | 0 | 0 | 0 | 0 | 0 | 0 | 0 | 0 | 0 | 0 | 0 | 0,00% |
| VOEDINGSINDUSTRIE EN - NIJVERHEID | 8 | 10 | 10 | 8 | 13 | 6 | 6 | 6 | 9 | 0 | 5 | 5 | Inf% |
| TEXTIEL- EN LEDERINDUSTRIE | 1 | 6 | 1 | 0 | 3 | 1 | 1 | 1 | 2 | 0 | 0 | 0 | 0,00% |
| HOUTINDUSTRIE | 2 | 1 | 1 | 4 | 3 | 1 | 1 | 1 | 0 | 3 | 0 | -3 | -100,00% |
| PAPIERINDUSTRIE | 2 | 0 | 0 | 0 | 0 | 0 | 0 | 0 | 0 | 0 | 0 | 0 | 0,00% |
| DRUKKERIJEN, UITGEVERIJEN EN MEDIA | 7 | 3 | 9 | 6 | 3 | 5 | 4 | 3 | 5 | 3 | 5 | 2 | 66,67% |
| CHEMISCHE EN KUNSTSTOFINDUSTRIE | 0 | 5 | 5 | 1 | 2 | 2 | 2 | 2 | 2 | 2 | 1 | -1 | -50,00% |
| BOUWMATERIALENINDUSTRIE | 3 | 5 | 3 | 1 | 1 | 1 | 3 | 0 | 0 | 2 | 2 | 0 | 0,00% |
| METAALINDUSTRIE | 15 | 7 | 14 | 19 | 15 | 11 | 6 | 6 | 14 | 9 | 3 | -6 | -66,67% |
| ELEKTROTECHNIEK, ELEKTRONICA & COMPUTERS | 3 | 2 | 2 | 3 | 0 | 0 | 1 | 0 | 0 | 2 | 4 | 2 | 100,00% |
| MACHINEBOUW | 2 | 2 | 5 | 4 | 3 | 0 | 3 | 0 | 4 | 0 | 1 | 1 | Inf% |
| BOUW VAN VERVOERSTUIGEN EN COMPONENTEN | 1 | 0 | 1 | 0 | 0 | 0 | 0 | 0 | 0 | 0 | 1 | 1 | Inf% |
| MEUBELINDUSTRIE | 1 | 2 | 3 | 3 | 1 | 0 | 1 | 5 | 2 | 2 | 2 | 0 | 0,00% |
| ANDERE INDUSTRIE | 2 | 2 | 2 | 0 | 0 | 1 | 4 | 2 | 2 | 4 | 0 | -4 | -100,00% |
| REPARATIE EN ONDERHOUD | 1 | 2 | 2 | 6 | 4 | 3 | 3 | 3 | 3 | 2 | 3 | 1 | 50,00% |
| ENERGIEPRODUCTIE | 1 | 0 | 0 | 0 | 0 | 7 | 1 | 0 | 2 | 1 | 0 | -1 | -100,00% |
| WATER- EN AFVALBEHANDELING, SANERING | 1 | 0 | 3 | 1 | 1 | 2 | 1 | 0 | 3 | 2 | 0 | -2 | -100,00% |
| AANBOD CULTUUR & NATUURBEHOUD | 2 | 2 | 6 | 2 | 3 | 2 | 3 | 2 | 4 | 4 | 3 | -1 | -25,00% |
| MEDISCHE BEROEPEN | 1 | 0 | 1 | 1 | 2 | 1 | 2 | 0 | 3 | 1 | 1 | 0 | 0,00% |
| JURIDISCHE BEROEPEN | 0 | 0 | 0 | 0 | 0 | 0 | 0 | 1 | 1 | 0 | 1 | 1 | Inf% |
| ECONOMISCHE BEROEPEN | 1 | 3 | 3 | 1 | 3 | 1 | 1 | 2 | 2 | 1 | 2 | 1 | 100,00% |
| BOUWTECHNISCHE BEROEPEN | 6 | 0 | 8 | 6 | 8 | 7 | 4 | 4 | 4 | 6 | 4 | -2 | -33,33% |
| TOTAAL: VRIJE BEROEPEN (SUBTOTAAL) | 8 | 3 | 12 | 8 | 13 | 9 | 7 | 7 | 10 | 8 | 8 | 0 | 0,00% |
| OVERHEID & ONDERWIJS | 1 | 1 | 2 | 0 | 0 | 0 | 2 | 0 | 3 | 1 | 1 | 0 | 0,00% |
| VERENIGINGEN (VAKVERENIGINGEN) | 0 | 0 | 0 | 0 | 0 | 0 | 0 | 0 | 0 | 0 | 0 | 0 | 0,00% |
| ANDERE | 1 | 3 | 4 | 1 | 0 | 2 | 1 | 0 | 1 | 1 | 0 | -1 | -100,00% |
| ONVOLDOENDE GESPECIFIEERD (NACE KLEINER DAN 5 DIGITS) | 0 | 0 | 0 | 0 | 0 | 0 | 0 | 0 | 0 | 0 | 0 | 0 | 0,00% |
| ONBEKENDE ACTIVITEIT (GEEN NACE CODE) | 39 | 70 | 74 | 66 | 73 | 69 | 72 | 84 | 112 | 65 | 39 | -26 | -40,00% |

| Potentieel jobverlies: januari - november | | | | | | | | | | | | | |
|---|--------------|--------------|--------------|--------------|--------------|--------------|--------------|--------------|--------------|--------------|------------|-------------|----------------|
| Limburg | 2011 | 2012 | 2013 | 2014 | 2015 | 2016 | 2017 | 2018 | 2019 | 2020 | 2021 | diff | % versus 2020 |
| TOTAAL | 1,670 | 1,666 | 2,035 | 1,715 | 1,216 | 1,161 | 1,336 | 1,243 | 1,113 | 1,086 | 649 | -437 | -40,24% |
| HORECA | 163 | 272 | 202 | 360 | 206 | 153 | 193 | 193 | 186 | 184 | 126 | -58 | -31,52% |
| REPARATIE VAN COMPUTERS EN CONSUMENTENARTIKELEN | 2 | 7 | 15 | 0 | 0 | 2 | 5 | 0 | 2 | 0 | 0 | 0 | 0,00% |
| OVERIGE PERSOONLIJKE DIENSTEN | 38 | 15 | 77 | 20 | 14 | 19 | 12 | 27 | 19 | 20 | 18 | -2 | -10,00% |
| BOUW | 415 | 437 | 583 | 459 | 294 | 172 | 327 | 478 | 207 | 238 | 185 | -53 | -22,27% |
| TRANSPORT | 143 | 75 | 97 | 61 | 91 | 46 | 11 | 48 | 51 | 20 | 46 | 26 | 130,00% |
| KLEINHANDEL | 124 | 83 | 297 | 83 | 198 | 82 | 73 | 89 | 75 | 98 | 47 | -51 | -52,04% |
| GROOTHANDEL | 181 | 136 | 53 | 75 | 68 | 128 | 75 | 130 | 80 | 10 | 49 | 39 | 390,00% |
| HANDELSBEMIDDELING | 4 | 26 | 19 | 17 | 7 | 13 | 26 | 21 | 16 | 4 | 4 | 0 | 0,00% |
| GARAGEHOUDERS & AANVERWANTE ACTIVITEITEN | 21 | 20 | 26 | 21 | 11 | 13 | 28 | 38 | 36 | 49 | 8 | -41 | -83,67% |
| DIENSTVERLENING AAN BEDRIJVEN | 234 | 120 | 166 | 74 | 107 | 160 | 155 | 131 | 163 | 94 | 84 | -10 | -10,64% |
| VERZEKERINGEN EN VERMOGENSBEHEER | 0 | 0 | 0 | 0 | 2 | 0 | 0 | 0 | 0 | 5 | 0 | -5 | -100,00% |
| SPORT EN RECREATIE | 5 | 5 | 53 | 3 | 6 | 9 | 3 | 5 | 8 | 12 | 6 | -6 | -50,00% |
| IMMO | 4 | 11 | 6 | 9 | 2 | 12 | 6 | 5 | 2 | 2 | 2 | 0 | 0,00% |
| LAND- EN BOSBOUW | 27 | 2 | 20 | 67 | 11 | 78 | 6 | 4 | 55 | 4 | 2 | -2 | -50,00% |
| VISSERIJ EN AQUACULTUUR | 0 | 0 | 0 | 0 | 0 | 0 | 0 | 0 | 0 | 0 | 0 | 0 | 0,00% |
| VOEDINGSINDUSTRIE EN -NIJVERHEID | 19 | 32 | 24 | 26 | 28 | 44 | 10 | 15 | 11 | 0 | 8 | 8 | Inf% |
| TEXTIEL- EN LEDERINDUSTRIE | 2 | 143 | 2 | 0 | 0 | 1 | 2 | 0 | 73 | 0 | 0 | 0 | 0,00% |
| HOUTINDUSTRIE | 19 | 6 | 0 | 2 | 1 | 2 | 0 | 3 | 0 | 8 | 0 | -8 | -100,00% |
| PAPIERINDUSTRIE | 5 | 0 | 0 | 0 | 0 | 0 | 0 | 0 | 0 | 0 | 0 | 0 | 0,00% |
| DRUKKERIJEN, UITGEVERIJEN EN MEDIA | 3 | 7 | 22 | 5 | 0 | 13 | 0 | 4 | 12 | 13 | 3 | -10 | -76,92% |
| CHEMISCHE EN KUNSTSTOFINDUSTRIE | 0 | 74 | 47 | 1 | 2 | 48 | 0 | 0 | 11 | 2 | 2 | 0 | 0,00% |
| BOUWMATERIALENINDUSTRIE | 10 | 13 | 65 | 2 | 3 | 0 | 180 | 0 | 0 | 2 | 9 | 7 | 350,00% |
| METAALINDUSTRIE | 139 | 42 | 44 | 148 | 61 | 132 | 10 | 3 | 56 | 23 | 17 | -6 | -26,09% |
| ELEKTROTECHNIEK, ELEKTRONICA & COMPUTERS | 1 | 6 | 17 | 59 | 0 | 0 | 73 | 0 | 0 | 6 | 4 | -2 | -33,33% |
| MACHINEBOUW | 28 | 37 | 97 | 149 | 6 | 0 | 5 | 0 | 4 | 0 | 0 | 0 | 0,00% |
| BOUW VAN VERVOERSTUIGEN EN COMPONENTEN | 33 | 0 | 9 | 0 | 0 | 0 | 0 | 0 | 0 | 0 | 1 | 1 | Inf% |
| MEUBELINDUSTRIE | 2 | 2 | 4 | 8 | 0 | 0 | 0 | 42 | 0 | 219 | 2 | -217 | -99,09% |
| ANDERE INDUSTRIE | 5 | 0 | 0 | 0 | 0 | 4 | 3 | 2 | 0 | 10 | 0 | -10 | -100,00% |
| REPARATIE EN ONDERHOUD | 0 | 2 | 1 | 7 | 39 | 2 | 7 | 0 | 5 | 2 | 17 | 15 | 750,00% |
| ENERGIEPRODUCTIE | 7 | 0 | 0 | 0 | 0 | 2 | 97 | 0 | 5 | 0 | 0 | 0 | 0,00% |
| WATER- EN AFVALBEHANDELING, SANERING | 3 | 0 | 12 | 15 | 3 | 0 | 2 | 0 | 2 | 2 | 0 | -2 | -100,00% |
| AANBOD CULTUUR & NATUURBEHOUD | 4 | 1 | 2 | 0 | 16 | 2 | 2 | 0 | 0 | 4 | 2 | -2 | -50,00% |
| MEDISCHE BEROEPEN | 0 | 0 | 0 | 0 | 4 | 2 | 3 | 0 | 2 | 0 | 2 | 2 | Inf% |
| JURIDISCHE BEROEPEN | 0 | 0 | 0 | 0 | 0 | 0 | 0 | 0 | 0 | 0 | 0 | 0 | 0,00% |
| ECONOMISCHE BEROEPEN | 1 | 3 | 2 | 1 | 0 | 0 | 2 | 2 | 6 | 0 | 1 | 1 | Inf% |
| BOUWTECHNISCHE BEROEPEN | 20 | 0 | 3 | 16 | 21 | 14 | 4 | 0 | 5 | 45 | 0 | -45 | -100,00% |
| TOTAAL: VRIJE BEROEPEN (SUBTOTAAL) | 21 | 3 | 5 | 17 | 25 | 16 | 9 | 2 | 13 | 45 | 3 | -42 | -93,33% |
| OVERHEID & ONDERWIJS | 0 | 0 | 2 | 0 | 0 | 0 | 4 | 0 | 0 | 0 | 2 | 2 | Inf% |
| VERENIGINGEN (VAKVERENIGINGEN) | 0 | 0 | 0 | 0 | 0 | 0 | 0 | 0 | 0 | 0 | 0 | 0 | 0,00% |
| ANDERE | 0 | 65 | 10 | 0 | 0 | 2 | 2 | 0 | 2 | 2 | 0 | -2 | -100,00% |
| ONVOLDOENDE GESPECIFIEERD (NACE KLEINER DAN 5 DIGITS) | 0 | 0 | 0 | 0 | 0 | 0 | 0 | 0 | 0 | 0 | 0 | 0 | 0,00% |
| ONBEKENDE ACTIVITEIT (GEEN NACE CODE) | 8 | 24 | 58 | 27 | 15 | 6 | 10 | 3 | 19 | 8 | 2 | -6 | -75,00% |

VLAAMS-BRABANT

| Aantal faillissementen: januari - november | | | | | | | | | | | | | |
|---|------|------|------|------|------|------|------|------|------|------|------|------|---------------|
| Vlaams-Brabant | 2011 | 2012 | 2013 | 2014 | 2015 | 2016 | 2017 | 2018 | 2019 | 2020 | 2021 | diff | % versus 2020 |
| TOTAAL | 548 | 626 | 602 | 561 | 554 | 564 | 580 | 544 | 642 | 546 | 435 | -111 | -20,33% |
| HORECA | 102 | 111 | 101 | 107 | 111 | 90 | 103 | 82 | 118 | 85 | 48 | -37 | -43,53% |
| REPARATIE VAN COMPUTERS EN CONSUMPTIENARTIKELEN | 3 | 0 | 3 | 1 | 1 | 2 | 4 | 4 | 1 | 2 | 2 | 0 | 0,00% |
| OVERIGE PERSOONLIJKE DIENSTEN | 9 | 16 | 12 | 18 | 12 | 9 | 17 | 15 | 19 | 8 | 13 | 5 | 62,50% |
| BOUW | 82 | 100 | 100 | 84 | 100 | 85 | 95 | 108 | 105 | 99 | 96 | -3 | -3,03% |
| TRANSPORT | 35 | 40 | 34 | 26 | 21 | 29 | 30 | 30 | 22 | 44 | 28 | -16 | -36,36% |
| KLEINHANDEL | 79 | 69 | 73 | 51 | 58 | 64 | 62 | 49 | 64 | 45 | 31 | -14 | -31,11% |
| GROOTHANDEL | 31 | 46 | 39 | 30 | 31 | 42 | 33 | 34 | 32 | 22 | 20 | -2 | -9,09% |
| HANDELSBEMIDDELING | 14 | 10 | 14 | 14 | 10 | 17 | 15 | 10 | 13 | 18 | 9 | -9 | -50,00% |
| GARAGEHOUDERS & AANVERWANTE ACTIVITEITEN | 15 | 23 | 14 | 19 | 17 | 18 | 17 | 23 | 20 | 17 | 16 | -1 | -5,88% |
| DIENSTVERLENING AAN BEDRIJVEN | 81 | 90 | 101 | 102 | 77 | 92 | 100 | 83 | 85 | 81 | 71 | -10 | -12,35% |
| VERZEKERINGEN EN VERMOGENSBEHEER | 0 | 0 | 1 | 0 | 2 | 0 | 1 | 0 | 0 | 1 | 2 | 1 | 100,00% |
| SPORT EN RECREATIE | 5 | 5 | 5 | 3 | 7 | 8 | 7 | 2 | 8 | 8 | 2 | -6 | -75,00% |
| IMMO | 4 | 11 | 7 | 9 | 13 | 7 | 12 | 12 | 7 | 14 | 8 | -6 | -42,86% |
| LAND- EN BOSBOUW | 1 | 4 | 10 | 2 | 3 | 1 | 2 | 3 | 0 | 7 | 7 | 0 | 0,00% |
| VISSERIJ EN AQUACULTUUR | 0 | 0 | 0 | 0 | 0 | 0 | 0 | 0 | 0 | 0 | 0 | 0 | 0,00% |
| VOEDINGSINDUSTRIE EN - NIJVERHEID | 7 | 1 | 8 | 9 | 7 | 8 | 4 | 5 | 10 | 4 | 1 | -3 | -75,00% |
| TEXTIEL- EN LEDERINDUSTRIE | 2 | 1 | 1 | 1 | 0 | 0 | 0 | 0 | 0 | 2 | 2 | 0 | 0,00% |
| HOUTINDUSTRIE | 2 | 1 | 0 | 1 | 1 | 0 | 0 | 1 | 1 | 1 | 1 | 0 | 0,00% |
| PAPIERINDUSTRIE | 0 | 2 | 0 | 0 | 0 | 0 | 0 | 0 | 1 | 0 | 0 | 0 | 0,00% |
| DRUKKERIJEN, UITGEVERIJEN EN MEDIA | 7 | 5 | 18 | 3 | 5 | 4 | 5 | 4 | 4 | 5 | 5 | 0 | 0,00% |
| CHEMISCHE EN KUNSTSTOFINDUSTRIE | 3 | 2 | 1 | 2 | 1 | 1 | 3 | 1 | 0 | 1 | 0 | -1 | -100,00% |
| BOUWMATERIALENINDUSTRIE | 0 | 0 | 3 | 1 | 3 | 0 | 0 | 0 | 1 | 0 | 0 | 0 | 0,00% |
| METAALINDUSTRIE | 7 | 5 | 3 | 2 | 4 | 11 | 4 | 4 | 3 | 2 | 6 | 4 | 200,00% |
| ELEKTROTECHNIEK, ELEKTRONICA & COMPUTERS | 1 | 2 | 1 | 2 | 1 | 1 | 1 | 0 | 0 | 0 | 0 | 0 | 0,00% |
| MACHINEBOUW | 1 | 1 | 4 | 1 | 1 | 1 | 3 | 1 | 0 | 0 | 1 | 1 | Inf% |
| BOUW VAN VERVOERSTUIGEN EN COMPONENTEN | 1 | 1 | 0 | 3 | 0 | 0 | 2 | 0 | 0 | 1 | 0 | -1 | -100,00% |
| MEUBELINDUSTRIE | 1 | 3 | 1 | 1 | 2 | 2 | 1 | 1 | 1 | 0 | 2 | 2 | Inf% |
| ANDERE INDUSTRIE | 2 | 0 | 1 | 2 | 3 | 1 | 1 | 0 | 3 | 2 | 0 | -2 | -100,00% |
| REPARATIE EN ONDERHOUD | 0 | 1 | 1 | 1 | 2 | 1 | 1 | 2 | 3 | 4 | 0 | -4 | -100,00% |
| ENERGIEPRODUCTIE | 1 | 0 | 0 | 1 | 0 | 0 | 1 | 5 | 0 | 0 | 0 | 0 | 0,00% |
| WATER- EN AFVALBEHANDELING, SANERING | 1 | 0 | 1 | 1 | 0 | 3 | 1 | 0 | 1 | 0 | 0 | 0 | 0,00% |
| AANBOD CULTUUR & NATUURBEHOUD | 3 | 5 | 3 | 3 | 4 | 3 | 4 | 2 | 6 | 2 | 2 | 0 | 0,00% |
| MEDISCHE BEROEPEN | 2 | 1 | 0 | 4 | 1 | 0 | 1 | 1 | 2 | 0 | 2 | 2 | Inf% |
| JURIDISCHE BEROEPEN | 0 | 0 | 0 | 1 | 0 | 1 | 0 | 0 | 5 | 4 | 1 | -3 | -75,00% |
| ECONOMISCHE BEROEPEN | 3 | 3 | 1 | 2 | 0 | 0 | 2 | 4 | 6 | 2 | 0 | -2 | -100,00% |
| BOUWTECHNISCHE BEROEPEN | 3 | 7 | 5 | 7 | 5 | 15 | 3 | 3 | 9 | 3 | 4 | 1 | 33,33% |
| TOTAAL: VRIJE BEROEPEN (SUBTOTAAL) | 8 | 11 | 6 | 14 | 6 | 16 | 6 | 8 | 22 | 9 | 7 | -2 | -22,22% |
| OVERHEID & ONDERWIJS | 0 | 3 | 2 | 1 | 4 | 3 | 0 | 5 | 2 | 2 | 5 | 3 | 150,00% |
| VERENIGINGEN (VAKVERENIGINGEN) | 0 | 0 | 0 | 1 | 0 | 0 | 0 | 0 | 0 | 0 | 1 | 1 | Inf% |
| ANDERE | 2 | 4 | 4 | 4 | 1 | 1 | 2 | 2 | 0 | 1 | 3 | 2 | 200,00% |
| ONVOLDOENDE GESPECIFIEERD (NACE KLEINER DAN 5 DIGITS) | 0 | 0 | 0 | 0 | 0 | 0 | 0 | 0 | 0 | 0 | 0 | 0 | 0,00% |
| ONBEKENDE ACTIVITEIT (GEEN NACE CODE) | 38 | 53 | 30 | 41 | 46 | 44 | 43 | 48 | 90 | 59 | 46 | -13 | -22,03% |

| Potentieel jobverlies: januari - november | | | | | | | | | | | | | |
|---|--------------|--------------|--------------|--------------|--------------|--------------|--------------|------------|------------|--------------|------------|---------------|----------------|
| Vlaams-Brabant | 2011 | 2012 | 2013 | 2014 | 2015 | 2016 | 2017 | 2018 | 2019 | 2020 | 2021 | diff | % versus 2020 |
| TOTAAL | 1,021 | 1,312 | 1,211 | 1,012 | 1,037 | 1,064 | 1,028 | 873 | 920 | 2,458 | 699 | -1,759 | -71,56% |
| HORECA | 133 | 142 | 155 | 142 | 235 | 180 | 123 | 140 | 223 | 203 | 78 | -125 | -61,58% |
| REPARATIE VAN COMPUTERS EN CONSUMENTENARTIKELEN | 4 | 0 | 43 | 0 | 0 | 2 | 6 | 0 | 2 | 0 | 2 | 2 | Inf% |
| OVERIGE PERSOONLIJKE DIENSTEN | 12 | 41 | 14 | 33 | 22 | 6 | 23 | 23 | 13 | 4 | 6 | 2 | 50,00% |
| BOUW | 221 | 119 | 168 | 128 | 111 | 93 | 112 | 220 | 134 | 197 | 159 | -38 | -19,29% |
| TRANSPORT | 181 | 167 | 76 | 67 | 25 | 24 | 65 | 33 | 52 | 1,248 | 84 | -1,164 | -93,27% |
| KLEINHANDEL | 99 | 70 | 130 | 106 | 124 | 293 | 105 | 44 | 110 | 117 | 124 | 7 | 5,98% |
| GROOTHANDEL | 26 | 123 | 69 | 59 | 91 | 101 | 122 | 96 | 25 | 62 | 39 | -23 | -37,10% |
| HANDELSBEMIDDELING | 22 | 11 | 12 | 13 | 13 | 8 | 9 | 20 | 13 | 3 | 7 | 4 | 133,33% |
| GARAGEHOUDERS & AANVERWANTE ACTIVITEITEN | 13 | 30 | 11 | 19 | 69 | 34 | 32 | 29 | 27 | 26 | 14 | -12 | -46,15% |
| DIENSTVERLENING AAN BEDRIJVEN | 84 | 167 | 72 | 212 | 140 | 210 | 293 | 79 | 163 | 499 | 120 | -379 | -75,95% |
| VERZEKERINGEN EN VERMOGENSBEHEER | 0 | 0 | 0 | 0 | 2 | 0 | 0 | 0 | 0 | 2 | 0 | -2 | -100,00% |
| SPORT EN RECREATIE | 0 | 16 | 6 | 0 | 2 | 12 | 7 | 0 | 2 | 12 | 3 | -9 | -75,00% |
| IMMO | 0 | 10 | 24 | 18 | 20 | 2 | 5 | 2 | 2 | 23 | 20 | -3 | -13,04% |
| LAND- EN BOSBOUW | 0 | 2 | 82 | 2 | 3 | 0 | 2 | 4 | 0 | 6 | 6 | 0 | 0,00% |
| VISSERIJ EN AQUACULTUUR | 0 | 0 | 0 | 0 | 0 | 0 | 0 | 0 | 0 | 0 | 0 | 0 | 0,00% |
| VOEDINGSINDUSTRIE EN - NIJVERHEID | 95 | 0 | 34 | 21 | 11 | 18 | 11 | 11 | 64 | 14 | 2 | -12 | -85,71% |
| TEXTIEL- EN LEDERINDUSTRIE | 15 | 0 | 0 | 0 | 0 | 0 | 0 | 0 | 0 | 1 | 2 | 1 | 100,00% |
| HOUTINDUSTRIE | 2 | 2 | 0 | 0 | 4 | 0 | 0 | 0 | 0 | 2 | 2 | 0 | 0,00% |
| PAPIERINDUSTRIE | 0 | 28 | 0 | 0 | 0 | 0 | 0 | 0 | 2 | 0 | 0 | 0 | 0,00% |
| DRUKKERIJEN, UITGEVERIJEN EN MEDIA | 14 | 13 | 102 | 6 | 6 | 0 | 3 | 2 | 9 | 4 | 5 | 1 | 25,00% |
| CHEMISCHE EN KUNSTSTOFINDUSTRIE | 18 | 20 | 15 | 7 | 2 | 6 | 4 | 10 | 0 | 0 | 0 | 0 | 0,00% |
| BOUWMATERIALENINDUSTRIE | 0 | 0 | 6 | 3 | 6 | 0 | 0 | 0 | 0 | 0 | 0 | 0 | 0,00% |
| METAALINDUSTRIE | 16 | 46 | 70 | 2 | 2 | 18 | 16 | 20 | 2 | 4 | 6 | 2 | 50,00% |
| ELEKTROTECHNIEK, ELEKTRONICA & COMPUTERS | 3 | 3 | 0 | 11 | 0 | 6 | 0 | 0 | 0 | 0 | 0 | 0 | 0,00% |
| MACHINEBOUW | 2 | 1 | 29 | 6 | 6 | 6 | 46 | 1 | 0 | 0 | 0 | 0 | 0,00% |
| BOUW VAN VERVOERSTUIGEN EN COMPONENTEN | 0 | 2 | 0 | 17 | 0 | 0 | 2 | 0 | 0 | 2 | 0 | -2 | -100,00% |
| MEUBELINDUSTRIE | 0 | 20 | 9 | 1 | 40 | 10 | 0 | 0 | 2 | 0 | 0 | 0 | 0,00% |
| ANDERE INDUSTRIE | 2 | 0 | 0 | 1 | 38 | 1 | 2 | 0 | 0 | 0 | 0 | 0 | 0,00% |
| REPARATIE EN ONDERHOUD | 0 | 0 | 0 | 1 | 0 | 6 | 0 | 0 | 4 | 4 | 0 | -4 | -100,00% |
| ENERGIEPRODUCTIE | 2 | 0 | 0 | 1 | 0 | 0 | 1 | 2 | 0 | 0 | 0 | 0 | 0,00% |
| WATER- EN AFVALBEHANDELING, SANERING | 3 | 0 | 2 | 0 | 0 | 1 | 0 | 0 | 0 | 0 | 0 | 0 | 0,00% |
| AANBOD CULTUUR & NATUURBEHOUD | 0 | 0 | 0 | 7 | 0 | 0 | 8 | 4 | 2 | 2 | 2 | 0 | 0,00% |
| MEDISCHE BEROEPEN | 3 | 0 | 0 | 2 | 0 | 0 | 0 | 0 | 0 | 0 | 0 | 0 | 0,00% |
| JURIDISCHE BEROEPEN | 0 | 0 | 0 | 0 | 0 | 0 | 0 | 0 | 0 | 0 | 0 | 0 | 0,00% |
| ECONOMISCHE BEROEPEN | 0 | 1 | 0 | 0 | 0 | 0 | 3 | 13 | 3 | 2 | 0 | -2 | -100,00% |
| BOUWTECHNISCHE BEROEPEN | 23 | 4 | 14 | 12 | 14 | 13 | 3 | 2 | 0 | 15 | 4 | -11 | -73,33% |
| TOTAAL: VRIJE BEROEPEN (SUBTOTAAL) | 26 | 5 | 14 | 14 | 14 | 13 | 6 | 15 | 3 | 17 | 4 | -13 | -76,47% |
| OVERHEID & ONDERWIJS | 0 | 0 | 2 | 4 | 7 | 2 | 0 | 17 | 2 | 0 | 4 | 4 | Inf% |
| VERENIGINGEN (VAKVERENIGINGEN) | 0 | 0 | 0 | 0 | 0 | 0 | 0 | 0 | 0 | 0 | 2 | 2 | Inf% |
| ANDERE | 2 | 4 | 5 | 3 | 0 | 2 | 5 | 32 | 0 | 4 | 4 | 0 | 0,00% |
| ONVOLDOENDE GESPECIFIEERD (NACE KLEINER DAN 5 DIGITS) | 0 | 0 | 0 | 0 | 0 | 0 | 0 | 0 | 0 | 0 | 0 | 0 | 0,00% |
| ONBEKENDE ACTIVITEIT (GEEN NACE CODE) | 26 | 270 | 61 | 108 | 44 | 10 | 20 | 69 | 64 | 2 | 4 | 2 | 100,00% |

WAALS-BRABANT

| Aantal faillissementen: januari - november | | | | | | | | | | | | | |
|---|------|------|------|------|------|------|------|------|------|------|------|------|---------------|
| Waals-Brabant | 2011 | 2012 | 2013 | 2014 | 2015 | 2016 | 2017 | 2018 | 2019 | 2020 | 2021 | diff | % versus 2020 |
| TOTAAL | 338 | 371 | 409 | 383 | 357 | 312 | 365 | 357 | 401 | 325 | 302 | -23 | -7,08% |
| HORECA | 37 | 48 | 56 | 43 | 49 | 38 | 59 | 42 | 45 | 50 | 24 | -26 | -52,00% |
| REPARATIE VAN COMPUTERS EN CONSUMENTENARTIKELEN | 1 | 0 | 2 | 0 | 1 | 1 | 3 | 1 | 2 | 3 | 2 | -1 | -33,33% |
| OVERIGE PERSOONLIJKE DIENSTEN | 8 | 9 | 12 | 11 | 18 | 9 | 13 | 11 | 9 | 14 | 5 | -9 | -64,29% |
| BOUW | 50 | 56 | 65 | 62 | 58 | 56 | 63 | 67 | 76 | 45 | 50 | 5 | 11,11% |
| TRANSPORT | 14 | 16 | 15 | 9 | 12 | 8 | 16 | 11 | 10 | 9 | 5 | -4 | -44,44% |
| KLEINHANDEL | 44 | 55 | 47 | 49 | 41 | 39 | 34 | 42 | 47 | 42 | 28 | -14 | -33,33% |
| GROOTHANDEL | 23 | 29 | 30 | 31 | 21 | 7 | 16 | 10 | 19 | 17 | 11 | -6 | -35,29% |
| HANDELSBEMIDDELING | 13 | 6 | 12 | 18 | 10 | 16 | 12 | 13 | 10 | 13 | 15 | 2 | 15,38% |
| GARAGEHOUDERS & AANVERWANTE ACTIVITEITEN | 15 | 11 | 14 | 18 | 13 | 6 | 15 | 16 | 7 | 9 | 7 | -2 | -22,22% |
| DIENSTVERLENING AAN BEDRIJVEN | 65 | 72 | 67 | 76 | 68 | 71 | 62 | 65 | 69 | 52 | 63 | 11 | 21,15% |
| VERZEKERINGEN EN VERMOGENSBEHEER | 0 | 1 | 1 | 0 | 1 | 0 | 1 | 1 | 1 | 0 | 1 | 1 | Inf% |
| SPORT EN RECREATIE | 3 | 3 | 3 | 3 | 5 | 3 | 5 | 6 | 4 | 2 | 6 | 4 | 200,00% |
| IMMO | 6 | 7 | 13 | 6 | 6 | 9 | 9 | 13 | 20 | 3 | 5 | 2 | 66,67% |
| LAND- EN BOSBOUW | 1 | 2 | 7 | 1 | 2 | 1 | 4 | 3 | 0 | 2 | 3 | 1 | 50,00% |
| VISSERIJ EN AQUACULTUUR | 0 | 0 | 1 | 0 | 0 | 0 | 0 | 0 | 0 | 0 | 0 | 0 | 0,00% |
| VOEDINGSINDUSTRIE EN -NIJVERHEID | 3 | 3 | 4 | 1 | 1 | 0 | 1 | 5 | 5 | 2 | 4 | 2 | 100,00% |
| TEXTIEL- EN LEDERINDUSTRIE | 1 | 1 | 2 | 1 | 0 | 1 | 1 | 0 | 0 | 3 | 2 | -1 | -33,33% |
| HOUTINDUSTRIE | 2 | 0 | 0 | 1 | 0 | 0 | 2 | 2 | 1 | 1 | 0 | -1 | -100,00% |
| PAPIERINDUSTRIE | 1 | 1 | 2 | 0 | 0 | 0 | 1 | 0 | 2 | 0 | 0 | 0 | 0,00% |
| DRUKKERIJEN, UITGEVERIJEN EN MEDIA | 10 | 2 | 6 | 8 | 6 | 3 | 5 | 3 | 10 | 6 | 8 | 2 | 33,33% |
| CHEMISCHE EN KUNSTSTOFINDUSTRIE | 0 | 2 | 3 | 1 | 1 | 0 | 2 | 0 | 1 | 2 | 2 | 0 | 0,00% |
| BOUWMATERIALENINDUSTRIE | 0 | 0 | 1 | 0 | 2 | 0 | 0 | 1 | 1 | 0 | 0 | 0 | 0,00% |
| METAALINDUSTRIE | 3 | 1 | 0 | 3 | 5 | 3 | 1 | 2 | 5 | 3 | 3 | 0 | 0,00% |
| ELEKTROTECHNIEK, ELEKTRONICA & COMPUTERS | 2 | 1 | 3 | 0 | 2 | 1 | 0 | 0 | 1 | 0 | 0 | 0 | 0,00% |
| MACHINEBOUW | 1 | 1 | 1 | 0 | 0 | 1 | 1 | 0 | 1 | 0 | 0 | 0 | 0,00% |
| BOUW VAN VERVOERSTUIGEN EN COMPONENTEN | 0 | 1 | 1 | 0 | 0 | 0 | 0 | 0 | 1 | 0 | 0 | 0 | 0,00% |
| MEUBELINDUSTRIE | 2 | 2 | 1 | 2 | 0 | 2 | 0 | 1 | 0 | 1 | 0 | -1 | -100,00% |
| ANDERE INDUSTRIE | 3 | 2 | 3 | 2 | 0 | 1 | 3 | 3 | 0 | 0 | 1 | -1 | Inf% |
| REPARATIE EN ONDERHOUD | 0 | 0 | 0 | 0 | 1 | 0 | 4 | 2 | 1 | 1 | 0 | -1 | -100,00% |
| ENERGIEPRODUCTIE | 0 | 0 | 0 | 0 | 0 | 0 | 0 | 0 | 0 | 0 | 1 | 1 | Inf% |
| WATER- EN AFVALBEHANDELING, SANERING | 0 | 0 | 0 | 0 | 0 | 0 | 1 | 0 | 1 | 0 | 0 | 0 | 0,00% |
| AANBOD CULTUUR & NATUURBEHOUD | 3 | 2 | 2 | 1 | 1 | 1 | 1 | 2 | 0 | 0 | 1 | 1 | Inf% |
| MEDISCHE BEROEPEN | 1 | 0 | 0 | 1 | 2 | 1 | 2 | 2 | 1 | 1 | 1 | 0 | 0,00% |
| JURIDISCHE BEROEPEN | 0 | 0 | 0 | 0 | 0 | 0 | 1 | 0 | 2 | 0 | 2 | 2 | Inf% |
| ECONOMISCHE BEROEPEN | 3 | 0 | 3 | 4 | 5 | 1 | 2 | 1 | 1 | 2 | 1 | -1 | -50,00% |
| BOUWTECHNISCHE BEROEPEN | 4 | 3 | 7 | 6 | 16 | 8 | 9 | 3 | 4 | 4 | 2 | -2 | -50,00% |
| TOTAAL: VRIJE BEROEPEN (SUBTOTAAL) | 8 | 3 | 10 | 11 | 23 | 10 | 14 | 6 | 8 | 7 | 6 | -1 | -14,29% |
| OVERHEID & ONDERWIJS | 2 | 2 | 2 | 3 | 1 | 7 | 2 | 2 | 5 | 4 | 4 | 0 | 0,00% |
| VERENIGINGEN (VAKVERENIGINGEN) | 0 | 0 | 1 | 0 | 0 | 0 | 0 | 1 | 0 | 0 | 1 | 1 | Inf% |
| ANDERE | 1 | 3 | 3 | 0 | 0 | 2 | 0 | 0 | 0 | 0 | 3 | 3 | Inf% |
| ONVOLDOENDE GESPECIFIEERD (NACE KLEINER DAN 5 DIGITS) | 0 | 0 | 0 | 0 | 0 | 0 | 0 | 0 | 0 | 0 | 0 | 0 | 0,00% |
| ONBEKENDE ACTIVITEIT (GEEN NACE CODE) | 16 | 29 | 19 | 22 | 9 | 16 | 14 | 26 | 39 | 34 | 41 | 7 | 20,59% |

| Potentieel jobverlies: januari - november | | | | | | | | | | | | | |
|---|------|-------|------|-------|-------|------|-------|------|-------|------|------|------|---------------|
| Waals-Brabant | 2011 | 2012 | 2013 | 2014 | 2015 | 2016 | 2017 | 2018 | 2019 | 2020 | 2021 | diff | % versus 2020 |
| TOTAAL | 994 | 1,575 | 909 | 1,137 | 1,278 | 710 | 1,263 | 845 | 1,075 | 785 | 621 | -164 | -20,89% |
| HORECA | 84 | 87 | 84 | 63 | 106 | 69 | 139 | 137 | 70 | 123 | 41 | -82 | -66,67% |
| REPARATIE VAN COMPUTERS EN CONSUMENTENARTIKELEN | 0 | 0 | 1 | 0 | 2 | 0 | 2 | 0 | 7 | 4 | 2 | -2 | -50,00% |
| OVERIGE PERSOONLIJKE DIENSTEN | 13 | 23 | 23 | 46 | 54 | 15 | 12 | 14 | 12 | 16 | 4 | -12 | -75,00% |
| BOUW | 175 | 188 | 167 | 282 | 220 | 100 | 181 | 134 | 123 | 51 | 71 | 20 | 39,22% |
| TRANSPORT | 62 | 64 | 68 | 28 | 15 | 30 | 64 | 40 | 88 | 30 | 6 | -24 | -80,00% |
| KLEINHANDEL | 57 | 73 | 93 | 141 | 286 | 38 | 91 | 78 | 97 | 141 | 35 | -106 | -75,18% |
| GROOTHANDEL | 22 | 123 | 84 | 115 | 56 | 10 | 11 | 17 | 52 | 49 | 67 | 18 | 36,73% |
| HANDELSBEMIDDELING | 35 | 4 | 42 | 10 | 10 | 25 | 11 | 23 | 55 | 6 | 23 | 17 | 283,33% |
| GARAGEHOUDERS & AANVERWANTE ACTIVITEITEN | 14 | 20 | 23 | 105 | 23 | 6 | 20 | 32 | 10 | 6 | 5 | -1 | -16,67% |
| DIENSTVERLENING AAN BEDRIJVEN | 219 | 252 | 126 | 200 | 268 | 132 | 94 | 61 | 346 | 255 | 77 | -178 | -69,80% |
| VERZEKERINGEN EN VERMOGENSBEHEER | 0 | 0 | 1 | 0 | 2 | 0 | 0 | 2 | 2 | 0 | 0 | 0 | 0,00% |
| SPORT EN RECREATIE | 2 | 3 | 2 | 2 | 10 | 6 | 5 | 11 | 2 | 2 | 9 | 7 | 350,00% |
| IMMO | 4 | 19 | 23 | 6 | 11 | 10 | 5 | 9 | 14 | 9 | 5 | -4 | -44,44% |
| LAND- EN BOSBOUW | 0 | 0 | 2 | 2 | 4 | 6 | 4 | 2 | 0 | 0 | 0 | 0 | 0,00% |
| VISSERIJ EN AQUACULTUUR | 0 | 0 | 0 | 0 | 0 | 0 | 0 | 0 | 0 | 0 | 0 | 0 | 0,00% |
| VOEDINGSINDUSTRIE EN - NIJVERHEID | 5 | 37 | 17 | 6 | 21 | 0 | 6 | 8 | 4 | 1 | 8 | 7 | 700,00% |
| TEXTIEL- EN LEDERINDUSTRIE | 0 | 0 | 13 | 0 | 0 | 2 | 11 | 0 | 0 | 0 | 2 | 2 | Inf% |
| HOUTINDUSTRIE | 6 | 0 | 0 | 2 | 0 | 0 | 2 | 0 | 1 | 2 | 0 | -2 | -100,00% |
| PAPIERINDUSTRIE | 9 | 1 | 17 | 0 | 0 | 0 | 396 | 0 | 38 | 0 | 0 | 0 | 0,00% |
| DRUKKERIJEN, UITGEVERIJEN EN MEDIA | 33 | 2 | 15 | 24 | 78 | 12 | 4 | 0 | 7 | 10 | 6 | -4 | -40,00% |
| CHEMISCHE EN KUNSTSTOFINDUSTRIE | 0 | 334 | 1 | 2 | 0 | 0 | 6 | 0 | 1 | 12 | 2 | -10 | -83,33% |
| BOUWMATERIALENINDUSTRIE | 0 | 0 | 10 | 0 | 2 | 0 | 0 | 2 | 14 | 0 | 0 | 0 | 0,00% |
| METAALINDUSTRIE | 28 | 2 | 0 | 3 | 26 | 0 | 0 | 19 | 108 | 2 | 62 | 60 | 3.000,00% |
| ELEKTROTECHNIEK, ELEKTRONICA & COMPUTERS | 15 | 4 | 11 | 0 | 1 | 0 | 0 | 0 | 0 | 0 | 0 | 0 | 0,00% |
| MACHINEBOUW | 2 | 2 | 2 | 0 | 0 | 2 | 2 | 0 | 0 | 0 | 0 | 0 | 0,00% |
| BOUW VAN VERVOERSTUIGEN EN COMPONENTEN | 0 | 0 | 3 | 0 | 0 | 0 | 0 | 0 | 0 | 0 | 0 | 0 | 0,00% |
| MEUBELINDUSTRIE | 3 | 16 | 3 | 2 | 0 | 1 | 0 | 0 | 0 | 0 | 0 | 0 | 0,00% |
| ANDERE INDUSTRIE | 11 | 2 | 5 | 4 | 0 | 2 | 2 | 59 | 0 | 0 | 0 | 0 | 0,00% |
| REPARATIE EN ONDERHOUD | 0 | 0 | 0 | 0 | 2 | 0 | 15 | 2 | 0 | 15 | 0 | -15 | -100,00% |
| ENERGIEPRODUCTIE | 0 | 0 | 0 | 0 | 0 | 0 | 0 | 0 | 0 | 0 | 13 | 13 | Inf% |
| WATER- EN AFVALBEHANDELING, SANERING | 0 | 0 | 0 | 0 | 0 | 0 | 3 | 0 | 2 | 0 | 0 | 0 | 0,00% |
| AANBOD CULTUUR & NATUURBEHOUD | 4 | 0 | 4 | 0 | 0 | 0 | 1 | 1 | 0 | 0 | 1 | 1 | Inf% |
| MEDISCHE BEROEPEN | 0 | 0 | 0 | 2 | 5 | 0 | 39 | 15 | 0 | 0 | 0 | 0 | 0,00% |
| JURIDISCHE BEROEPEN | 0 | 0 | 0 | 0 | 0 | 0 | 0 | 0 | 0 | 0 | 0 | 0 | 0,00% |
| ECONOMISCHE BEROEPEN | 104 | 0 | 4 | 4 | 7 | 0 | 0 | 0 | 0 | 2 | 0 | -2 | -100,00% |
| BOUWTECHNISCHE BEROEPEN | 3 | 2 | 7 | 3 | 59 | 24 | 94 | 1 | 0 | 6 | 2 | -4 | -66,67% |
| TOTAAL: VRIJE BEROEPEN (SUBTOTAAL) | 107 | 2 | 11 | 9 | 71 | 24 | 133 | 16 | 0 | 8 | 2 | -6 | -75,00% |
| OVERHEID & ONDERWIJS | 4 | 2 | 2 | 4 | 3 | 7 | 36 | 2 | 10 | 0 | 0 | 0 | 0,00% |
| VERENIGINGEN (VAKVERENIGINGEN) | 0 | 0 | 1 | 0 | 0 | 0 | 0 | 2 | 0 | 0 | 0 | 0 | 0,00% |
| ANDERE | 1 | 5 | 8 | 0 | 0 | 4 | 0 | 0 | 0 | 0 | 150 | 150 | Inf% |
| ONVOLDOENDE GESPECIFIEERD (NACE KLEINER DAN 5 DIGITS) | 0 | 0 | 0 | 0 | 0 | 0 | 0 | 0 | 0 | 0 | 0 | 0 | 0,00% |
| ONBEKENDE ACTIVITEIT (GEEN NACE CODE) | 79 | 310 | 47 | 81 | 7 | 209 | 7 | 174 | 12 | 43 | 30 | -13 | -30,23% |

HENEGOUWEN

| Aantal faillissementen: januari - november | | | | | | | | | | | | | |
|---|--------------|------------|--------------|--------------|------------|------------|------------|------------|------------|------------|------------|-------------|----------------|
| Henegouwen | 2011 | 2012 | 2013 | 2014 | 2015 | 2016 | 2017 | 2018 | 2019 | 2020 | 2021 | diff | % versus 2020 |
| TOTAAL | 1,024 | 991 | 1,066 | 1,083 | 966 | 763 | 769 | 696 | 751 | 582 | 438 | -144 | -24,74% |
| HORECA | 168 | 183 | 205 | 189 | 167 | 157 | 183 | 147 | 154 | 116 | 61 | -55 | -47,41% |
| REPARATIE VAN COMPUTERS EN CONSUMENTENARTIKELEN | 4 | 2 | 1 | 5 | 2 | 4 | 3 | 2 | 2 | 3 | 2 | -1 | -33,33% |
| OVERIGE PERSOONLIJKE DIENSTEN | 32 | 25 | 36 | 36 | 24 | 16 | 21 | 27 | 24 | 16 | 11 | -5 | -31,25% |
| BOUW | 221 | 211 | 218 | 236 | 207 | 162 | 156 | 153 | 169 | 135 | 115 | -20 | -14,81% |
| TRANSPORT | 42 | 39 | 38 | 40 | 40 | 18 | 23 | 11 | 34 | 26 | 27 | 1 | 3,85% |
| KLEINHANDEL | 172 | 155 | 192 | 187 | 151 | 131 | 125 | 115 | 106 | 77 | 62 | -15 | -19,48% |
| GROOTHANDEL | 56 | 56 | 48 | 54 | 46 | 40 | 20 | 30 | 18 | 16 | 8 | -8 | -50,00% |
| HANDELSBEMIDDELING | 44 | 41 | 27 | 34 | 35 | 24 | 20 | 11 | 22 | 18 | 13 | -5 | -27,78% |
| GARAGEHOUDERS & AANVERWANTE ACTIVITEITEN | 27 | 34 | 35 | 37 | 24 | 26 | 21 | 25 | 21 | 19 | 20 | 1 | 5,26% |
| DIENSTVERLENING AAN BEDRIJVEN | 99 | 95 | 100 | 87 | 104 | 74 | 74 | 56 | 61 | 56 | 52 | -4 | -7,14% |
| VERZEKERINGEN EN VERMOGENSBEHEER | 3 | 0 | 4 | 2 | 2 | 0 | 0 | 0 | 0 | 1 | 0 | -1 | -100,00% |
| SPORT EN RECREATIE | 8 | 4 | 2 | 14 | 13 | 5 | 5 | 7 | 11 | 8 | 4 | -4 | -50,00% |
| IMMO | 9 | 13 | 16 | 14 | 14 | 12 | 21 | 11 | 11 | 7 | 9 | 2 | 28,57% |
| LAND- EN BOSBOUW | 9 | 2 | 4 | 8 | 5 | 9 | 1 | 4 | 8 | 4 | 3 | -1 | -25,00% |
| VISSERIJ EN AQUACULTUUR | 0 | 0 | 0 | 0 | 0 | 0 | 0 | 0 | 0 | 0 | 0 | 0 | 0,00% |
| VOEDINGSINDUSTRIE EN - NIJVERHEID | 3 | 17 | 11 | 13 | 11 | 6 | 13 | 11 | 8 | 5 | 4 | -1 | -20,00% |
| TEXTIEL- EN LEDERINDUSTRIE | 5 | 2 | 2 | 5 | 5 | 0 | 1 | 1 | 1 | 2 | 1 | -1 | -50,00% |
| HOUTINDUSTRIE | 4 | 4 | 0 | 3 | 2 | 3 | 1 | 0 | 3 | 2 | 0 | -2 | -100,00% |
| PAPIERINDUSTRIE | 1 | 1 | 1 | 1 | 1 | 1 | 1 | 0 | 0 | 0 | 0 | 0 | 0,00% |
| DRUKKERIJEN, UITGEVERIJEN EN MEDIA | 12 | 7 | 12 | 10 | 4 | 7 | 4 | 5 | 4 | 0 | 4 | 4 | Inf% |
| CHEMISCHE EN KUNSTSTOFINDUSTRIE | 4 | 4 | 2 | 3 | 3 | 2 | 1 | 2 | 1 | 0 | 1 | 1 | Inf% |
| BOUWMATERIALENINDUSTRIE | 5 | 6 | 3 | 4 | 2 | 1 | 5 | 2 | 4 | 1 | 0 | -1 | -100,00% |
| METAALINDUSTRIE | 22 | 13 | 16 | 20 | 10 | 1 | 10 | 10 | 8 | 3 | 1 | -2 | -66,67% |
| ELEKTROTECHNIEK, ELEKTRONICA & COMPUTERS | 3 | 0 | 2 | 2 | 3 | 0 | 4 | 0 | 0 | 0 | 0 | 0 | 0,00% |
| MACHINEBOUW | 0 | 4 | 3 | 2 | 2 | 4 | 1 | 0 | 1 | 0 | 0 | 0 | 0,00% |
| BOUW VAN VERVOERSTUIGEN EN COMPONENTEN | 0 | 2 | 0 | 1 | 1 | 1 | 1 | 0 | 0 | 1 | 0 | -1 | -100,00% |
| MEUBELINDUSTRIE | 2 | 1 | 1 | 2 | 1 | 2 | 1 | 0 | 1 | 2 | 1 | -1 | -50,00% |
| ANDERE INDUSTRIE | 0 | 1 | 2 | 2 | 1 | 1 | 0 | 2 | 3 | 1 | 1 | 0 | 0,00% |
| REPARATIE EN ONDERHOUD | 1 | 1 | 1 | 4 | 4 | 1 | 3 | 3 | 0 | 1 | 2 | 1 | 100,00% |
| ENERGIEPRODUCTIE | 1 | 0 | 0 | 1 | 1 | 0 | 0 | 0 | 0 | 0 | 0 | 0 | 0,00% |
| WATER- EN AFVALBEHANDELING, SANERING | 2 | 2 | 2 | 2 | 2 | 1 | 3 | 1 | 1 | 1 | 2 | 1 | 100,00% |
| AANBOD CULTUUR & NATUURBEHOUD | 3 | 5 | 5 | 5 | 2 | 4 | 5 | 1 | 4 | 3 | 1 | -2 | -66,67% |
| MEDISCHE BEROEPEN | 1 | 2 | 0 | 1 | 1 | 1 | 0 | 3 | 2 | 2 | 2 | 0 | 0,00% |
| JURIDISCHE BEROEPEN | 0 | 0 | 0 | 2 | 1 | 0 | 0 | 3 | 0 | 2 | 1 | -1 | -50,00% |
| ECONOMISCHE BEROEPEN | 1 | 2 | 5 | 0 | 2 | 1 | 0 | 3 | 4 | 3 | 0 | -3 | -100,00% |
| BOUWTECHNISCHE BEROEPEN | 9 | 5 | 8 | 7 | 13 | 5 | 11 | 8 | 9 | 5 | 6 | 1 | 20,00% |
| TOTAAL: VRIJE BEROEPEN (SUBTOTAAL) | 11 | 9 | 13 | 10 | 17 | 7 | 11 | 17 | 15 | 12 | 9 | -3 | -25,00% |
| OVERHEID & ONDERWIJS | 1 | 0 | 3 | 2 | 2 | 5 | 1 | 2 | 4 | 1 | 2 | 1 | 100,00% |
| VERENIGINGEN (VAKVERENIGINGEN) | 0 | 0 | 0 | 1 | 0 | 0 | 1 | 0 | 0 | 0 | 0 | 0 | 0,00% |
| ANDERE | 3 | 3 | 3 | 7 | 5 | 2 | 2 | 1 | 0 | 0 | 3 | 3 | Inf% |
| ONVOLDOENDE GESPECIFIEERD (NACE KLEINER DAN 5 DIGITS) | 0 | 0 | 0 | 0 | 0 | 0 | 0 | 0 | 0 | 0 | 0 | 0 | 0,00% |
| ONBEKENDE ACTIVITEIT (GEEN NACE CODE) | 47 | 49 | 58 | 40 | 53 | 36 | 27 | 39 | 52 | 45 | 19 | -26 | -57,78% |

| Potentieel jobverlies: januari - november | | | | | | | | | | | | | |
|---|--------------|--------------|--------------|--------------|--------------|--------------|--------------|--------------|--------------|--------------|--------------|-------------|----------------|
| Henegouwen | 2011 | 2012 | 2013 | 2014 | 2015 | 2016 | 2017 | 2018 | 2019 | 2020 | 2021 | diff | % versus 2020 |
| TOTAAL | 3,172 | 3,539 | 3,215 | 3,743 | 3,022 | 1,798 | 2,438 | 1,788 | 2,282 | 1,659 | 1,458 | -201 | -12,12% |
| HORECA | 228 | 250 | 283 | 263 | 214 | 200 | 270 | 265 | 306 | 232 | 132 | -100 | -43,10% |
| REPARATIE VAN COMPUTERS EN CONSUMENTENARTIKELEN | 37 | 7 | 0 | 12 | 2 | 17 | 4 | 0 | 4 | 2 | 4 | 2 | 100,00% |
| OVERIGE PERSOONLIJKE DIENSTEN | 103 | 62 | 67 | 58 | 66 | 20 | 35 | 40 | 85 | 33 | 8 | -25 | -75,76% |
| BOUW | 1,057 | 905 | 991 | 870 | 687 | 482 | 453 | 442 | 539 | 548 | 433 | -115 | -20,99% |
| TRANSPORT | 239 | 178 | 143 | 111 | 147 | 46 | 178 | 27 | 83 | 81 | 75 | -6 | -7,41% |
| KLEINHANDEL | 265 | 266 | 357 | 370 | 432 | 211 | 247 | 299 | 242 | 253 | 130 | -123 | -48,62% |
| GROOTHANDEL | 121 | 293 | 194 | 302 | 371 | 96 | 43 | 96 | 37 | 39 | 126 | 87 | 223,08% |
| HANDELSBEMIDDELING | 61 | 77 | 56 | 34 | 72 | 96 | 29 | 10 | 59 | 94 | 4 | -90 | -95,74% |
| GARAGEHOUDERS & AANVERWANTE ACTIVITEITEN | 47 | 77 | 86 | 71 | 33 | 78 | 38 | 36 | 28 | 30 | 68 | 38 | 126,67% |
| DIENSTVERLENING AAN BEDRIJVEN | 322 | 283 | 383 | 359 | 366 | 133 | 201 | 251 | 119 | 125 | 79 | -46 | -36,80% |
| VERZEKERINGEN EN VERMOGENSBEHEER | 1 | 0 | 2 | 4 | 2 | 0 | 0 | 0 | 0 | 0 | 0 | 0 | 0,00% |
| SPORT EN RECREATIE | 47 | 2 | 2 | 15 | 53 | 2 | 4 | 11 | 25 | 12 | 2 | -10 | -83,33% |
| IMMO | 12 | 20 | 50 | 14 | 33 | 20 | 38 | 5 | 13 | 6 | 7 | 1 | 16,67% |
| LAND- EN BOSBOUW | 13 | 1 | 3 | 15 | 6 | 17 | 2 | 2 | 42 | 2 | 2 | 0 | 0,00% |
| VISSERIJ EN AQUACULTUUR | 0 | 0 | 0 | 0 | 0 | 0 | 0 | 0 | 0 | 0 | 0 | 0 | 0,00% |
| VOEDINGSINDUSTRIE EN - NIJVERHEID | 9 | 59 | 41 | 42 | 19 | 7 | 109 | 38 | 84 | 11 | 10 | -1 | -9,09% |
| TEXTIEL- EN LEDERINDUSTRIE | 18 | 3 | 56 | 140 | 21 | 0 | 2 | 8 | 4 | 2 | 45 | 43 | 2.150,00% |
| HOUTINDUSTRIE | 19 | 8 | 0 | 131 | 4 | 12 | 0 | 0 | 5 | 17 | 0 | -17 | -100,00% |
| PAPIERINDUSTRIE | 2 | 2 | 16 | 13 | 2 | 1 | 13 | 0 | 0 | 0 | 0 | 0 | 0,00% |
| DRUKKERIJEN, UITGEVERIJEN EN MEDIA | 9 | 15 | 31 | 26 | 3 | 11 | 5 | 14 | 211 | 0 | 4 | 4 | Inf% |
| CHEMISCHE EN KUNSTSTOFINDUSTRIE | 76 | 45 | 10 | 20 | 87 | 1 | 1 | 10 | 0 | 0 | 0 | 0 | 0,00% |
| BOUWMATERIALENINDUSTRIE | 42 | 413 | 2 | 7 | 3 | 2 | 306 | 0 | 17 | 35 | 0 | -35 | -100,00% |
| METAALINDUSTRIE | 176 | 79 | 100 | 423 | 112 | 2 | 30 | 69 | 130 | 6 | 0 | -6 | -100,00% |
| ELEKTROTECHNIEK, ELEKTRONICA & COMPUTERS | 10 | 0 | 37 | 2 | 16 | 0 | 18 | 0 | 0 | 0 | 0 | 0 | 0,00% |
| MACHINEBOUW | 0 | 104 | 40 | 8 | 26 | 92 | 0 | 0 | 0 | 0 | 0 | 0 | 0,00% |
| BOUW VAN VERVOERSTUIGEN EN COMPONENTEN | 0 | 3 | 0 | 0 | 2 | 0 | 2 | 0 | 0 | 2 | 0 | -2 | -100,00% |
| MEUBELINDUSTRIE | 11 | 2 | 0 | 1 | 3 | 6 | 6 | 0 | 0 | 2 | 27 | 25 | 1.250,00% |
| ANDERE INDUSTRIE | 0 | 2 | 38 | 4 | 0 | 2 | 0 | 1 | 3 | 0 | 2 | 2 | Inf% |
| REPARATIE EN ONDERHOUD | 41 | 5 | 1 | 42 | 11 | 2 | 12 | 22 | 0 | 11 | 4 | -7 | -63,64% |
| ENERGIEPRODUCTIE | 1 | 0 | 0 | 1 | 0 | 0 | 0 | 0 | 0 | 0 | 0 | 0 | 0,00% |
| WATER- EN AFVALBEHANDELING, SANERING | 7 | 4 | 2 | 0 | 3 | 62 | 0 | 0 | 2 | 5 | 2 | -3 | -60,00% |
| AANBOD CULTUUR & NATUURBEHOUD | 0 | 5 | 6 | 9 | 0 | 3 | 4 | 2 | 8 | 0 | 2 | 2 | Inf% |
| MEDISCHE BEROEPEN | 2 | 0 | 0 | 0 | 1 | 19 | 0 | 30 | 2 | 2 | 0 | -2 | -100,00% |
| JURIDISCHE BEROEPEN | 0 | 0 | 0 | 4 | 0 | 0 | 0 | 6 | 0 | 0 | 0 | 0 | 0,00% |
| ECONOMISCHE BEROEPEN | 3 | 0 | 4 | 0 | 4 | 0 | 0 | 4 | 5 | 2 | 0 | -2 | -100,00% |
| BOUWTECHNISCHE BEROEPEN | 44 | 12 | 2 | 23 | 27 | 2 | 100 | 12 | 12 | 4 | 4 | 0 | 0,00% |
| TOTAAL: VRIJE BEROEPEN (SUBTOTAAL) | 49 | 12 | 6 | 27 | 32 | 21 | 100 | 52 | 19 | 8 | 4 | -4 | -50,00% |
| OVERHEID & ONDERWIJS | 3 | 0 | 19 | 2 | 2 | 2 | 0 | 4 | 4 | 2 | 20 | 18 | 900,00% |
| VERENIGINGEN (VAKVERENIGINGEN) | 0 | 0 | 0 | 13 | 0 | 0 | 2 | 0 | 0 | 0 | 0 | 0 | 0,00% |
| ANDERE | 9 | 0 | 4 | 220 | 21 | 36 | 37 | 2 | 0 | 0 | 212 | 212 | Inf% |
| ONVOLDOENDE GESPECIFIEERD (NACE KLEINER DAN 5 DIGITS) | 0 | 0 | 0 | 0 | 0 | 0 | 0 | 0 | 0 | 0 | 0 | 0 | 0,00% |
| ONBEKENDE ACTIVITEIT (GEEN NACE CODE) | 137 | 357 | 189 | 114 | 171 | 118 | 249 | 82 | 213 | 101 | 56 | -45 | -44,55% |

NAMEN

| Aantal faillissementen: januari - november | | | | | | | | | | | | | |
|---|------|------|------|------|------|------|------|------|------|------|------|------|---------------|
| Namen | 2011 | 2012 | 2013 | 2014 | 2015 | 2016 | 2017 | 2018 | 2019 | 2020 | 2021 | diff | % versus 2020 |
| TOTAAL | 395 | 349 | 363 | 425 | 384 | 350 | 376 | 317 | 340 | 286 | 246 | -40 | -13,99% |
| HORECA | 69 | 65 | 80 | 69 | 81 | 70 | 83 | 52 | 64 | 42 | 39 | -3 | -7,14% |
| REPARATIE VAN COMPUTERS EN CONSUMENTENARTIKELEN | 2 | 1 | 2 | 3 | 2 | 1 | 1 | 1 | 0 | 0 | 1 | 1 | Inf% |
| OVERIGE PERSOONLIJKE DIENSTEN | 8 | 13 | 8 | 16 | 8 | 13 | 14 | 15 | 8 | 7 | 6 | -1 | -14,29% |
| BOUW | 77 | 61 | 82 | 113 | 91 | 76 | 86 | 70 | 74 | 52 | 57 | 5 | 9,62% |
| TRANSPORT | 10 | 18 | 12 | 18 | 11 | 12 | 7 | 9 | 12 | 9 | 8 | -1 | -11,11% |
| KLEINHANDEL | 67 | 61 | 56 | 57 | 55 | 38 | 53 | 48 | 42 | 32 | 24 | -8 | -25,00% |
| GROOTHANDEL | 25 | 15 | 12 | 16 | 17 | 15 | 12 | 12 | 8 | 6 | 6 | 0 | 0,00% |
| HANDELSBEMIDDELING | 11 | 6 | 7 | 9 | 7 | 10 | 9 | 7 | 4 | 5 | 3 | -2 | -40,00% |
| GARAGEHOUDERS & AANVERWANTE ACTIVITEITEN | 19 | 8 | 10 | 10 | 14 | 15 | 12 | 9 | 14 | 6 | 10 | 4 | 66,67% |
| DIENSTVERLENING AAN BEDRIJVEN | 49 | 37 | 35 | 56 | 38 | 36 | 28 | 32 | 29 | 46 | 29 | -17 | -36,96% |
| VERZEKERINGEN EN VERMOGENSBEHEER | 0 | 0 | 0 | 0 | 0 | 1 | 2 | 2 | 0 | 1 | 0 | -1 | -100,00% |
| SPORT EN RECREATIE | 5 | 1 | 2 | 4 | 6 | 3 | 5 | 3 | 7 | 5 | 1 | -4 | -80,00% |
| IMMO | 3 | 6 | 2 | 2 | 3 | 2 | 4 | 4 | 3 | 4 | 2 | -2 | -50,00% |
| LAND- EN BOSBOUW | 8 | 6 | 1 | 5 | 4 | 1 | 7 | 7 | 3 | 6 | 4 | -2 | -33,33% |
| VISSERIJ EN AQUACULTUUR | 0 | 0 | 0 | 0 | 0 | 1 | 0 | 0 | 0 | 0 | 0 | 0 | 0,00% |
| VOEDINGSINDUSTRIE EN -NIJVERHEID | 7 | 2 | 8 | 3 | 7 | 3 | 4 | 5 | 8 | 5 | 2 | -3 | -60,00% |
| TEXTIEL- EN LEDERINDUSTRIE | 2 | 0 | 1 | 0 | 0 | 1 | 2 | 0 | 1 | 0 | 0 | 0 | 0,00% |
| HOUTINDUSTRIE | 0 | 1 | 1 | 4 | 1 | 1 | 4 | 0 | 1 | 0 | 1 | 1 | Inf% |
| PAPIERINDUSTRIE | 0 | 0 | 0 | 0 | 0 | 0 | 0 | 0 | 0 | 0 | 0 | 0 | 0,00% |
| DRUKKERIJEN, UITGEVERIJEN EN MEDIA | 5 | 1 | 5 | 5 | 7 | 8 | 3 | 2 | 4 | 2 | 4 | 2 | 100,00% |
| CHEMISCHE EN KUNSTSTOFINDUSTRIE | 2 | 0 | 0 | 1 | 1 | 1 | 0 | 0 | 1 | 0 | 0 | 0 | 0,00% |
| BOUWMATERIALENINDUSTRIE | 1 | 5 | 0 | 3 | 1 | 0 | 1 | 3 | 1 | 1 | 0 | -1 | -100,00% |
| METAALINDUSTRIE | 2 | 4 | 5 | 6 | 5 | 1 | 6 | 4 | 3 | 2 | 2 | 0 | 0,00% |
| ELEKTROTECHNIEK, ELEKTRONICA & COMPUTERS | 1 | 2 | 1 | 0 | 0 | 1 | 2 | 0 | 1 | 1 | 0 | -1 | -100,00% |
| MACHINEBOUW | 1 | 1 | 1 | 0 | 0 | 0 | 2 | 0 | 0 | 0 | 0 | 0 | 0,00% |
| BOUW VAN VERVOERSTUIGEN EN COMPONENTEN | 1 | 0 | 0 | 0 | 0 | 1 | 0 | 0 | 0 | 0 | 0 | 0 | 0,00% |
| MEUBELINDUSTRIE | 0 | 0 | 2 | 1 | 2 | 0 | 2 | 1 | 0 | 2 | 0 | -2 | -100,00% |
| ANDERE INDUSTRIE | 1 | 1 | 1 | 0 | 0 | 2 | 1 | 1 | 1 | 1 | 1 | 0 | 0,00% |
| REPARATIE EN ONDERHOUD | 0 | 1 | 0 | 0 | 2 | 1 | 1 | 2 | 1 | 2 | 1 | -1 | -50,00% |
| ENERGIEPRODUCTIE | 0 | 0 | 0 | 0 | 0 | 1 | 0 | 0 | 0 | 1 | 0 | -1 | -100,00% |
| WATER- EN AFVALBEHANDELING, SANERING | 0 | 1 | 0 | 0 | 1 | 0 | 0 | 2 | 0 | 1 | 1 | 0 | 0,00% |
| AANBOD CULTUUR & NATUURBEHOUD | 1 | 2 | 3 | 2 | 3 | 2 | 0 | 1 | 2 | 1 | 2 | 1 | 100,00% |
| MEDISCHE BEROEPEN | 0 | 1 | 0 | 0 | 0 | 1 | 0 | 0 | 2 | 1 | 1 | 0 | 0,00% |
| JURIDISCHE BEROEPEN | 0 | 0 | 0 | 0 | 0 | 0 | 0 | 0 | 0 | 0 | 0 | 0 | 0,00% |
| ECONOMISCHE BEROEPEN | 3 | 1 | 0 | 0 | 0 | 1 | 0 | 0 | 1 | 2 | 3 | 1 | 50,00% |
| BOUWTECHNISCHE BEROEPEN | 5 | 4 | 0 | 2 | 4 | 4 | 2 | 6 | 5 | 7 | 3 | -4 | -57,14% |
| TOTAAL: VRIJE BEROEPEN (SUBTOTAAL) | 8 | 6 | 0 | 2 | 4 | 6 | 2 | 6 | 8 | 10 | 7 | -3 | -30,00% |
| OVERHEID & ONDERWIJS | 0 | 2 | 0 | 0 | 1 | 1 | 1 | 0 | 1 | 2 | 2 | 0 | 0,00% |
| VERENIGINGEN (VAKVERENIGINGEN) | 0 | 0 | 0 | 0 | 0 | 0 | 0 | 0 | 0 | 0 | 0 | 0 | 0,00% |
| ANDERE | 0 | 1 | 1 | 0 | 0 | 0 | 1 | 1 | 1 | 0 | 0 | 0 | 0,00% |
| ONVOLDOENDE GESPECIFIEERD (NACE KLEINER DAN 5 DIGITS) | 0 | 0 | 0 | 0 | 0 | 0 | 0 | 0 | 0 | 0 | 0 | 0 | 0,00% |
| ONBEKENDE ACTIVITEIT (GEEN NACE CODE) | 10 | 21 | 25 | 20 | 12 | 26 | 21 | 18 | 38 | 34 | 33 | -1 | -2,94% |

| Potentieel jobberlies: januari - november | | | | | | | | | | | | | |
|---|------------|------------|------------|------------|------------|------------|------------|------------|------------|------------|------------|------------|---------------|
| Namen | 2011 | 2012 | 2013 | 2014 | 2015 | 2016 | 2017 | 2018 | 2019 | 2020 | 2021 | diff | % versus 2020 |
| TOTAAL | 651 | 611 | 921 | 968 | 717 | 784 | 846 | 517 | 510 | 319 | 445 | 126 | 39,50% |
| HORECA | 89 | 128 | 133 | 90 | 117 | 113 | 141 | 85 | 130 | 68 | 75 | 7 | 10,29% |
| REPARATIE VAN COMPUTERS EN CONSUMENTENARTIKELEN | 2 | 0 | 0 | 0 | 0 | 0 | 1 | 2 | 0 | 0 | 0 | 0 | 0,00% |
| OVERIGE PERSOONLIJKE DIENSTEN | 12 | 23 | 9 | 22 | 7 | 17 | 14 | 19 | 7 | 5 | 17 | 12 | 240,00% |
| BOUW | 138 | 111 | 172 | 237 | 207 | 231 | 221 | 129 | 141 | 67 | 182 | 115 | 171,64% |
| TRANSPORT | 23 | 11 | 54 | 25 | 47 | 17 | 19 | 39 | 21 | 8 | 4 | -4 | -50,00% |
| KLEINHANDEL | 104 | 79 | 81 | 48 | 70 | 78 | 79 | 113 | 62 | 52 | 30 | -22 | -42,31% |
| GROOTHANDEL | 40 | 23 | 14 | 47 | 54 | 41 | 21 | 16 | 13 | 7 | 8 | 1 | 14,29% |
| HANDELSBEMIDDELING | 13 | 3 | 7 | 6 | 6 | 16 | 10 | 11 | 4 | 0 | 2 | 2 | Inf% |
| GARAGEHOUDERS & AANVERWANTE ACTIVITEITEN | 21 | 14 | 12 | 8 | 14 | 9 | 10 | 6 | 13 | 10 | 14 | 4 | 40,00% |
| DIENSTVERLENING AAN BEDRIJVEN | 85 | 52 | 132 | 73 | 58 | 184 | 107 | 30 | 61 | 35 | 45 | 10 | 28,57% |
| VERZEKERINGEN EN VERMOGENSBEHEER | 0 | 0 | 0 | 0 | 0 | 1 | 0 | 0 | 0 | 2 | 0 | -2 | -100,00% |
| SPORT EN RECREATIE | 12 | 2 | 7 | 8 | 16 | 4 | 7 | 2 | 6 | 1 | 0 | -1 | -100,00% |
| IMMO | 0 | 2 | 2 | 3 | 4 | 2 | 3 | 0 | 0 | 2 | 0 | -2 | -100,00% |
| LAND- EN BOSBOUW | 8 | 3 | 0 | 1 | 2 | 0 | 8 | 9 | 0 | 1 | 0 | -1 | -100,00% |
| VISSERIJ EN AQUACULTUUR | 0 | 0 | 0 | 0 | 0 | 2 | 0 | 0 | 0 | 0 | 0 | 0 | 0,00% |
| VOEDINGSINDUSTRIE EN -NIJVERHEID | 14 | 1 | 11 | 10 | 50 | 4 | 52 | 11 | 17 | 22 | 2 | -20 | -90,91% |
| TEXTIEL- EN LEDERINDUSTRIE | 0 | 0 | 0 | 0 | 0 | 0 | 0 | 0 | 0 | 0 | 0 | 0 | 0,00% |
| HOUTINDUSTRIE | 0 | 0 | 2 | 19 | 2 | 0 | 0 | 0 | 2 | 0 | 0 | 0 | 0,00% |
| PAPIERINDUSTRIE | 0 | 0 | 0 | 0 | 0 | 0 | 0 | 0 | 0 | 0 | 0 | 0 | 0,00% |
| DRUKKERIJEN, UITGEVERIJEN EN MEDIA | 10 | 0 | 9 | 4 | 5 | 16 | 2 | 2 | 4 | 4 | 4 | 0 | 0,00% |
| CHEMISCHE EN KUNSTSTOFINDUSTRIE | 5 | 0 | 0 | 1 | 0 | 0 | 0 | 0 | 0 | 0 | 0 | 0 | 0,00% |
| BOUWMATERIALENINDUSTRIE | 0 | 27 | 0 | 9 | 1 | 0 | 3 | 8 | 0 | 2 | 0 | -2 | -100,00% |
| METAALINDUSTRIE | 1 | 13 | 6 | 184 | 5 | 0 | 104 | 5 | 2 | 2 | 15 | 13 | 650,00% |
| ELEKTROTECHNIEK, ELEKTRONICA & COMPUTERS | 0 | 6 | 3 | 0 | 0 | 17 | 9 | 0 | 2 | 0 | 0 | 0 | 0,00% |
| MACHINEBOUW | 0 | 0 | 2 | 0 | 0 | 0 | 10 | 0 | 0 | 0 | 0 | 0 | 0,00% |
| BOUW VAN VERVOERSTUIGEN EN COMPONENTEN | 0 | 0 | 0 | 0 | 0 | 1 | 0 | 0 | 0 | 0 | 0 | 0 | 0,00% |
| MEUBELINDUSTRIE | 0 | 0 | 2 | 0 | 0 | 0 | 0 | 0 | 0 | 9 | 0 | -9 | -100,00% |
| ANDERE INDUSTRIE | 21 | 0 | 2 | 0 | 0 | 4 | 1 | 1 | 2 | 2 | 2 | 0 | 0,00% |
| REPARATIE EN ONDERHOUD | 0 | 2 | 0 | 0 | 0 | 3 | 0 | 2 | 2 | 2 | 0 | -2 | -100,00% |
| ENERGIEPRODUCTIE | 0 | 0 | 0 | 0 | 0 | 0 | 0 | 0 | 0 | 2 | 0 | -2 | -100,00% |
| WATER- EN AFVALBEHANDELING, SANERING | 0 | 0 | 0 | 0 | 0 | 0 | 0 | 0 | 0 | 0 | 0 | 0 | 0,00% |
| AANBOD CULTUUR & NATUURBEHOUD | 0 | 0 | 0 | 0 | 2 | 2 | 0 | 0 | 0 | 2 | 2 | 0 | 0,00% |
| MEDISCHE BEROEPEN | 0 | 0 | 0 | 0 | 0 | 0 | 0 | 0 | 4 | 2 | 0 | -2 | -100,00% |
| JURIDISCHE BEROEPEN | 0 | 0 | 0 | 0 | 0 | 0 | 0 | 0 | 0 | 0 | 0 | 0 | 0,00% |
| ECONOMISCHE BEROEPEN | 3 | 0 | 0 | 0 | 0 | 0 | 0 | 0 | 1 | 3 | 2 | -1 | -33,33% |
| BOUWTECHNISCHE BEROEPEN | 42 | 30 | 0 | 0 | 3 | 4 | 9 | 4 | 4 | 0 | 2 | 2 | Inf% |
| TOTAAL: VRIJE BEROEPEN (SUBTOTAAL) | 45 | 30 | 0 | 0 | 3 | 4 | 9 | 4 | 9 | 5 | 4 | -1 | -20,00% |
| OVERHEID & ONDERWIJS | 0 | 0 | 0 | 0 | 0 | 0 | 0 | 0 | 0 | 0 | 0 | 0 | 0,00% |
| VERENIGINGEN (VAKVERENIGINGEN) | 0 | 0 | 0 | 0 | 0 | 0 | 0 | 0 | 0 | 0 | 0 | 0 | 0,00% |
| ANDERE | 0 | 14 | 8 | 0 | 0 | 0 | 2 | 3 | 2 | 0 | 0 | 0 | 0,00% |
| ONVOLDOENDE GESPECIFIEERD (NACE KLEINER DAN 5 DIGITS) | 0 | 0 | 0 | 0 | 0 | 0 | 0 | 0 | 0 | 0 | 0 | 0 | 0,00% |
| ONBEKENDE ACTIVITEIT (GEEN NACE CODE) | 8 | 67 | 253 | 173 | 47 | 18 | 13 | 20 | 10 | 9 | 39 | 30 | 333,33% |

LUIK

| Aantal faillissementen: januari - november | | | | | | | | | | | | | |
|---|------------|------------|--------------|--------------|------------|------------|------------|------------|------------|------------|------------|------------|----------------|
| Luik | 2011 | 2012 | 2013 | 2014 | 2015 | 2016 | 2017 | 2018 | 2019 | 2020 | 2021 | diff | % versus 2020 |
| TOTAAL | 880 | 933 | 1,069 | 1,028 | 972 | 858 | 900 | 859 | 979 | 653 | 583 | -70 | -10,72% |
| HORECA | 211 | 220 | 223 | 243 | 206 | 191 | 211 | 164 | 223 | 141 | 102 | -39 | -27,66% |
| REPARATIE VAN COMPUTERS EN CONSUMENTENARTIKELEN | 1 | 6 | 4 | 2 | 1 | 3 | 3 | 0 | 1 | 0 | 0 | 0 | 0,00% |
| OVERIGE PERSOONLIJKE DIENSTEN | 19 | 30 | 36 | 32 | 27 | 26 | 24 | 30 | 22 | 20 | 14 | -6 | -30,00% |
| BOUW | 149 | 159 | 210 | 171 | 172 | 162 | 168 | 183 | 172 | 126 | 114 | -12 | -9,52% |
| TRANSPORT | 44 | 44 | 47 | 26 | 30 | 22 | 23 | 23 | 35 | 22 | 32 | 10 | 45,45% |
| KLEINHANDEL | 137 | 135 | 145 | 156 | 148 | 144 | 137 | 111 | 89 | 65 | 63 | -2 | -3,08% |
| GROOTHANDEL | 36 | 40 | 39 | 46 | 34 | 29 | 42 | 30 | 36 | 18 | 22 | 4 | 22,22% |
| HANDELSBEMIDDELING | 25 | 26 | 36 | 32 | 29 | 26 | 21 | 21 | 40 | 17 | 12 | -5 | -29,41% |
| GARAGEHOUDERS & AANVERWANTE ACTIVITEITEN | 35 | 29 | 30 | 29 | 41 | 33 | 32 | 32 | 30 | 23 | 19 | -4 | -17,39% |
| DIENSTVERLENING AAN BEDRIJVEN | 77 | 85 | 108 | 86 | 110 | 71 | 98 | 94 | 90 | 63 | 57 | -6 | -9,52% |
| VERZEKERINGEN EN VERMOGENSBEHEER | 0 | 3 | 1 | 3 | 4 | 2 | 2 | 1 | 6 | 1 | 3 | 2 | 200,00% |
| SPORT EN RECREATIE | 8 | 5 | 7 | 9 | 5 | 2 | 7 | 5 | 6 | 11 | 9 | -2 | -18,18% |
| IMMO | 7 | 14 | 15 | 13 | 14 | 10 | 18 | 9 | 15 | 8 | 8 | 0 | 0,00% |
| LAND- EN BOSBOUW | 6 | 7 | 11 | 4 | 11 | 7 | 6 | 4 | 7 | 4 | 3 | -1 | -25,00% |
| VISSERIJ EN AQUACULTUUR | 0 | 0 | 0 | 0 | 0 | 0 | 0 | 0 | 1 | 0 | 0 | 0 | 0,00% |
| VOEDINGSINDUSTRIE EN - NIJVERHEID | 17 | 12 | 21 | 17 | 10 | 14 | 7 | 13 | 11 | 3 | 6 | 3 | 100,00% |
| TEXTIEL- EN LEDERINDUSTRIE | 1 | 3 | 2 | 4 | 1 | 1 | 2 | 2 | 1 | 0 | 1 | 1 | Inf% |
| HOUTINDUSTRIE | 3 | 2 | 2 | 3 | 2 | 3 | 2 | 3 | 1 | 4 | 1 | -3 | -75,00% |
| PAPIERINDUSTRIE | 0 | 0 | 0 | 2 | 0 | 1 | 0 | 0 | 0 | 0 | 0 | 0 | 0,00% |
| DRUKKERIJEN, UITGEVERIJEN EN MEDIA | 11 | 10 | 12 | 8 | 6 | 6 | 7 | 3 | 3 | 4 | 1 | -3 | -75,00% |
| CHEMISCHE EN KUNSTSTOFINDUSTRIE | 2 | 1 | 1 | 2 | 1 | 3 | 2 | 2 | 1 | 0 | 3 | 3 | Inf% |
| BOUWMATERIALENINDUSTRIE | 2 | 2 | 2 | 5 | 1 | 2 | 2 | 1 | 0 | 0 | 1 | 1 | Inf% |
| METAALINDUSTRIE | 14 | 13 | 18 | 12 | 18 | 6 | 12 | 9 | 9 | 3 | 5 | 2 | 66,67% |
| ELEKTROTECHNIEK, ELEKTRONICA & COMPUTERS | 2 | 2 | 7 | 0 | 1 | 2 | 2 | 2 | 1 | 1 | 2 | 1 | 100,00% |
| MACHINEBOUW | 1 | 3 | 1 | 0 | 0 | 0 | 0 | 2 | 1 | 2 | 2 | 0 | 0,00% |
| BOUW VAN VERVOERSTUIGEN EN COMPONENTEN | 0 | 0 | 0 | 2 | 1 | 1 | 1 | 0 | 1 | 0 | 1 | 1 | Inf% |
| MEUBELINDUSTRIE | 3 | 1 | 1 | 2 | 2 | 0 | 2 | 1 | 1 | 0 | 1 | 1 | Inf% |
| ANDERE INDUSTRIE | 1 | 3 | 1 | 1 | 4 | 1 | 3 | 1 | 1 | 3 | 0 | -3 | -100,00% |
| REPARATIE EN ONDERHOUD | 1 | 0 | 3 | 7 | 4 | 1 | 2 | 2 | 5 | 0 | 1 | 1 | Inf% |
| ENERGIEPRODUCTIE | 0 | 0 | 0 | 0 | 0 | 0 | 0 | 0 | 1 | 0 | 0 | 0 | 0,00% |
| WATER- EN AFVALBEHANDELING, SANERING | 0 | 0 | 1 | 1 | 1 | 2 | 2 | 0 | 2 | 2 | 1 | -1 | -50,00% |
| AANBOD CULTUUR & NATUURBEHOUD | 5 | 7 | 9 | 8 | 1 | 10 | 4 | 7 | 5 | 10 | 4 | -6 | -60,00% |
| MEDISCHE BEROEPEN | 2 | 1 | 0 | 1 | 0 | 1 | 2 | 2 | 3 | 3 | 0 | -3 | -100,00% |
| JURIDISCHE BEROEPEN | 0 | 0 | 0 | 0 | 0 | 0 | 0 | 2 | 3 | 6 | 2 | -4 | -66,67% |
| ECONOMISCHE BEROEPEN | 0 | 5 | 1 | 2 | 6 | 1 | 1 | 3 | 4 | 2 | 3 | 1 | 50,00% |
| BOUWTECHNISCHE BEROEPEN | 9 | 3 | 6 | 4 | 7 | 7 | 6 | 6 | 12 | 7 | 7 | 0 | 0,00% |
| TOTAAL: VRIJE BEROEPEN (SUBTOTAAL) | 11 | 9 | 7 | 7 | 13 | 9 | 9 | 13 | 22 | 18 | 12 | -6 | -33,33% |
| OVERHEID & ONDERWIJS | 0 | 1 | 3 | 7 | 2 | 3 | 2 | 4 | 5 | 5 | 2 | -3 | -60,00% |
| VERENIGINGEN (VAKVERENIGINGEN) | 0 | 0 | 0 | 1 | 0 | 0 | 0 | 0 | 1 | 0 | 0 | 0 | 0,00% |
| ANDERE | 4 | 4 | 1 | 3 | 1 | 5 | 3 | 2 | 2 | 2 | 3 | 1 | 50,00% |
| ONVOLDOENDE GESPECIFIEERD (NACE KLEINER DAN 5 DIGITS) | 0 | 0 | 0 | 0 | 0 | 0 | 0 | 0 | 0 | 0 | 0 | 0 | 0,00% |
| ONBEKENDE ACTIVITEIT (GEEN NACE CODE) | 47 | 57 | 65 | 84 | 71 | 60 | 44 | 85 | 132 | 77 | 78 | 1 | 1,30% |

| Potentieel jobverlies: januari - november | | | | | | | | | | | | | |
|--|--------------|--------------|--------------|--------------|--------------|--------------|--------------|--------------|--------------|--------------|--------------|-----------|---------------|
| Luik | 2011 | 2012 | 2013 | 2014 | 2015 | 2016 | 2017 | 2018 | 2019 | 2020 | 2021 | diff | % versus 2020 |
| TOTAAL | 2,141 | 2,185 | 2,247 | 2,276 | 2,126 | 1,804 | 1,720 | 1,452 | 1,721 | 1,177 | 1,243 | 66 | 5,61% |
| HORECA | 320 | 415 | 421 | 413 | 371 | 291 | 348 | 361 | 502 | 276 | 286 | 10 | 3,62% |
| REPARATIE VAN COMPUTERS EN CONSUMENTENARTIKELEN | 2 | 3 | 0 | 9 | 0 | 3 | 4 | 0 | 0 | 0 | 0 | 0 | 0,00% |
| OVERIGE PERSOONLIJKE DIENSTEN | 41 | 105 | 57 | 56 | 53 | 44 | 82 | 81 | 31 | 38 | 44 | 6 | 15,79% |
| BOUW | 366 | 500 | 447 | 328 | 453 | 326 | 438 | 277 | 355 | 286 | 203 | -83 | -29,02% |
| TRANSPORT | 244 | 222 | 178 | 45 | 27 | 84 | 85 | 49 | 75 | 44 | 128 | 84 | 190,91% |
| KLEINHANDEL | 228 | 284 | 210 | 258 | 256 | 230 | 211 | 160 | 149 | 146 | 189 | 43 | 29,45% |
| GROOTHANDEL | 85 | 65 | 87 | 90 | 42 | 46 | 119 | 63 | 58 | 28 | 71 | 43 | 153,57% |
| HANDELSBEMIDDELING | 30 | 18 | 28 | 47 | 44 | 15 | 16 | 25 | 96 | 11 | 6 | -5 | -45,45% |
| GARAGEHOUDERS & AANVERWANTE ACTIVITEITEN | 42 | 61 | 82 | 36 | 110 | 51 | 47 | 42 | 41 | 46 | 14 | -32 | -69,57% |
| DIENSTVERLENING AAN BEDRIJVEN | 194 | 92 | 285 | 118 | 146 | 117 | 159 | 165 | 120 | 78 | 114 | 36 | 46,15% |
| VERZEKERINGEN EN VERMOGENSBEHEER | 0 | 0 | 2 | 0 | 4 | 0 | 0 | 8 | 2 | 2 | 2 | 0 | 0,00% |
| SPORT EN RECREATIE | 8 | 6 | 16 | 56 | 19 | 241 | 4 | 5 | 0 | 17 | 8 | -9 | -52,94% |
| IMMO | 9 | 9 | 13 | 5 | 16 | 6 | 39 | 13 | 14 | 4 | 8 | 4 | 100,00% |
| LAND- EN BOSBOUW | 6 | 9 | 6 | 6 | 14 | 12 | 2 | 2 | 8 | 6 | 2 | -4 | -66,67% |
| VISSERIJ EN AQUACULTUUR | 0 | 0 | 0 | 0 | 0 | 0 | 0 | 0 | 2 | 0 | 0 | 0 | 0,00% |
| VOEDINGSINDUSTRIE EN - NIJVERHEID | 171 | 72 | 41 | 74 | 29 | 40 | 21 | 53 | 62 | 4 | 10 | 6 | 150,00% |
| TEXTIEL- EN LEDERINDUSTRIE | 0 | 4 | 2 | 22 | 2 | 1 | 4 | 2 | 0 | 0 | 1 | 1 | Inf% |
| HOUTINDUSTRIE | 16 | 2 | 0 | 6 | 14 | 4 | 3 | 2 | 2 | 13 | 0 | -13 | -100,00% |
| PAPIERINDUSTRIE | 0 | 0 | 0 | 2 | 0 | 2 | 0 | 0 | 0 | 0 | 0 | 0 | 0,00% |
| DRUKKERIJEN, UITGEVERIJEN EN MEDIA | 19 | 49 | 63 | 8 | 2 | 38 | 23 | 4 | 0 | 2 | 0 | -2 | -100,00% |
| CHEMISCHE EN KUNSTSTOFINDUSTRIE | 0 | 4 | 0 | 1 | 0 | 5 | 2 | 3 | 0 | 0 | 2 | 2 | Inf% |
| BOUWMATERIALENINDUSTRIE | 6 | 24 | 61 | 12 | 2 | 0 | 0 | 0 | 0 | 0 | 0 | 0 | 0,00% |
| METAALINDUSTRIE | 242 | 35 | 88 | 189 | 86 | 129 | 19 | 17 | 68 | 58 | 63 | 5 | 8,62% |
| ELEKTROTECHNIEK, ELEKTRONICA & COMPUTERS | 2 | 1 | 39 | 0 | 0 | 18 | 15 | 4 | 26 | 0 | 6 | 6 | Inf% |
| MACHINEBOUW | 2 | 10 | 0 | 0 | 0 | 0 | 0 | 6 | 7 | 2 | 4 | 2 | 100,00% |
| BOUW VAN VERVOERSTUIGEN EN COMPONENTEN | 0 | 0 | 0 | 140 | 0 | 2 | 0 | 0 | 0 | 0 | 0 | 0 | 0,00% |
| MEUBELINDUSTRIE | 11 | 16 | 2 | 2 | 101 | 0 | 2 | 0 | 0 | 0 | 2 | 2 | Inf% |
| ANDERE INDUSTRIE | 0 | 5 | 1 | 1 | 44 | 0 | 5 | 1 | 5 | 14 | 0 | -14 | -100,00% |
| REPARATIE EN ONDERHOUD | 10 | 0 | 2 | 28 | 3 | 10 | 2 | 2 | 2 | 0 | 7 | 7 | Inf% |
| ENERGIEPRODUCTIE | 0 | 0 | 0 | 0 | 0 | 0 | 0 | 0 | 2 | 0 | 0 | 0 | 0,00% |
| WATER- EN AFVALBEHANDELING, SANERING | 0 | 0 | 1 | 2 | 0 | 3 | 2 | 0 | 9 | 2 | 0 | -2 | -100,00% |
| AANBOD CULTUUR & NATUURBEHOUD | 3 | 6 | 4 | 9 | 3 | 14 | 2 | 4 | 2 | 10 | 2 | -8 | -80,00% |
| MEDISCHE BEROEPEN | 2 | 0 | 0 | 2 | 0 | 0 | 2 | 2 | 2 | 10 | 0 | -10 | -100,00% |
| JURIDISCHE BEROEPEN | 0 | 0 | 0 | 0 | 0 | 0 | 0 | 0 | 2 | 4 | 0 | -4 | -100,00% |
| ECONOMISCHE BEROEPEN | 0 | 0 | 0 | 2 | 9 | 0 | 2 | 3 | 4 | 2 | 4 | 2 | 100,00% |
| BOUWTECHNISCHE BEROEPEN | 11 | 4 | 0 | 23 | 26 | 6 | 6 | 11 | 13 | 13 | 3 | -10 | -76,92% |
| TOTAAL: VRIJE BEROEPEN (SUBTOTAAL) | 13 | 4 | 0 | 27 | 35 | 6 | 10 | 16 | 21 | 29 | 7 | -22 | -75,86% |
| OVERHEID & ONDERWIJS | 0 | 5 | 0 | 7 | 0 | 3 | 0 | 2 | 4 | 4 | 0 | -4 | -100,00% |
| VERENIGINGEN (VAKVERENIGINGEN) | 0 | 0 | 0 | 0 | 0 | 0 | 0 | 0 | 8 | 0 | 0 | 0 | 0,00% |
| ANDERE | 2 | 51 | 3 | 21 | 0 | 2 | 5 | 5 | 22 | 2 | 12 | 10 | 500,00% |
| ONVOLDDOENDE GESPECIFIEERD (NACE KLEINER DAN 5 DIGITS) | 0 | 0 | 0 | 0 | 0 | 0 | 0 | 0 | 0 | 0 | 0 | 0 | 0,00% |
| ONBEKENDE ACTIVITEIT (GEEN NACE CODE) | 69 | 108 | 108 | 258 | 250 | 61 | 51 | 80 | 28 | 55 | 52 | -3 | -5,45% |

LUXEMBURG

| Aantal faillissementen: januari - november | | | | | | | | | | | | | |
|---|------|------|------|------|------|------|------|------|------|------|------|------|---------------|
| Luxemburg | 2011 | 2012 | 2013 | 2014 | 2015 | 2016 | 2017 | 2018 | 2019 | 2020 | 2021 | diff | % versus 2020 |
| TOTAAL | 145 | 128 | 181 | 159 | 149 | 128 | 156 | 111 | 180 | 95 | 81 | -14 | -14,74% |
| HORECA | 43 | 33 | 51 | 32 | 34 | 38 | 45 | 22 | 42 | 25 | 16 | -9 | -36,00% |
| REPARATIE VAN COMPUTERS EN CONSUMPTIENARTIKELEN | 1 | 0 | 0 | 1 | 0 | 2 | 0 | 1 | 0 | 0 | 0 | 0 | 0,00% |
| OVERIGE PERSOONLIJKE DIENSTEN | 6 | 3 | 4 | 3 | 5 | 6 | 1 | 0 | 6 | 2 | 0 | -2 | -100,00% |
| BOUW | 23 | 26 | 46 | 41 | 30 | 14 | 30 | 22 | 32 | 19 | 15 | -4 | -21,05% |
| TRANSPORT | 5 | 2 | 2 | 5 | 3 | 2 | 5 | 4 | 2 | 0 | 2 | 2 | Inf% |
| KLEINHANDEL | 20 | 25 | 29 | 30 | 23 | 21 | 28 | 15 | 29 | 14 | 9 | -5 | -35,71% |
| GROOTHANDEL | 5 | 7 | 5 | 4 | 7 | 3 | 4 | 7 | 5 | 1 | 5 | 4 | 400,00% |
| HANDELSBEMIDDELING | 1 | 2 | 2 | 3 | 1 | 3 | 4 | 2 | 1 | 2 | 3 | 1 | 50,00% |
| GARAGEHOUDERS & AANVERWANTE ACTIVITEITEN | 5 | 1 | 4 | 11 | 5 | 8 | 1 | 2 | 5 | 6 | 2 | -4 | -66,67% |
| DIENSTVERLENING AAN BEDRIJVEN | 12 | 4 | 17 | 5 | 10 | 11 | 9 | 11 | 10 | 7 | 11 | 4 | 57,14% |
| VERZEKERINGEN EN VERMOGENSBEHEER | 0 | 0 | 0 | 0 | 0 | 1 | 0 | 0 | 0 | 0 | 0 | 0 | 0,00% |
| SPORT EN RECREATIE | 1 | 2 | 3 | 1 | 4 | 1 | 2 | 1 | 2 | 0 | 3 | 3 | Inf% |
| IMMO | 3 | 1 | 1 | 1 | 3 | 2 | 3 | 1 | 2 | 2 | 0 | -2 | -100,00% |
| LAND- EN BOSBOUW | 7 | 3 | 6 | 6 | 9 | 3 | 4 | 6 | 9 | 2 | 2 | 0 | 0,00% |
| VISSERIJ EN AQUACULTUUR | 0 | 0 | 0 | 0 | 0 | 0 | 0 | 0 | 0 | 0 | 0 | 0 | 0,00% |
| VOEDINGSINDUSTRIE EN -NIJVERHEID | 2 | 6 | 2 | 0 | 3 | 0 | 3 | 1 | 6 | 1 | 1 | 0 | 0,00% |
| TEXTIEL- EN LEDERINDUSTRIE | 0 | 0 | 0 | 0 | 0 | 0 | 1 | 0 | 2 | 0 | 0 | 0 | 0,00% |
| HOUTINDUSTRIE | 2 | 2 | 0 | 1 | 0 | 1 | 3 | 0 | 0 | 0 | 0 | 0 | 0,00% |
| PAPIERINDUSTRIE | 0 | 0 | 0 | 0 | 0 | 0 | 0 | 0 | 0 | 0 | 0 | 0 | 0,00% |
| DRUKKERIJEN, UITGEVERIJEN EN MEDIA | 2 | 1 | 0 | 1 | 0 | 0 | 0 | 0 | 1 | 1 | 0 | -1 | -100,00% |
| CHEMISCHE EN KUNSTSTOFINDUSTRIE | 0 | 1 | 0 | 0 | 0 | 0 | 0 | 0 | 0 | 0 | 0 | 0 | 0,00% |
| BOUWMATERIALENINDUSTRIE | 0 | 1 | 1 | 0 | 1 | 0 | 2 | 0 | 1 | 0 | 0 | 0 | 0,00% |
| METAALINDUSTRIE | 0 | 1 | 2 | 4 | 1 | 1 | 0 | 0 | 0 | 0 | 3 | 3 | Inf% |
| ELEKTROTECHNIEK, ELEKTRONICA & COMPUTERS | 1 | 0 | 0 | 0 | 0 | 0 | 0 | 0 | 1 | 0 | 0 | 0 | 0,00% |
| MACHINEBOUW | 0 | 0 | 0 | 0 | 0 | 0 | 0 | 1 | 0 | 0 | 0 | 0 | 0,00% |
| BOUW VAN VERVOERSTUIGEN EN COMPONENTEN | 0 | 0 | 0 | 0 | 2 | 0 | 0 | 0 | 0 | 0 | 1 | 1 | Inf% |
| MEUBELINDUSTRIE | 1 | 1 | 1 | 0 | 0 | 0 | 0 | 0 | 0 | 0 | 1 | 1 | Inf% |
| ANDERE INDUSTRIE | 0 | 0 | 0 | 1 | 0 | 1 | 0 | 0 | 0 | 0 | 1 | 1 | Inf% |
| REPARATIE EN ONDERHOUD | 1 | 1 | 0 | 0 | 1 | 0 | 2 | 1 | 1 | 0 | 0 | 0 | 0,00% |
| ENERGIEPRODUCTIE | 0 | 0 | 0 | 0 | 0 | 0 | 0 | 0 | 0 | 0 | 0 | 0 | 0,00% |
| WATER- EN AFVALBEHANDELING, SANERING | 0 | 0 | 1 | 0 | 0 | 1 | 1 | 1 | 0 | 1 | 1 | 0 | 0,00% |
| AANBOD CULTUUR & NATUURBEHOUD | 0 | 0 | 0 | 1 | 0 | 0 | 1 | 0 | 0 | 0 | 0 | 0 | 0,00% |
| MEDISCHE BEROEPEN | 1 | 0 | 1 | 0 | 0 | 0 | 0 | 1 | 1 | 1 | 1 | 0 | 0,00% |
| JURIDISCHE BEROEPEN | 0 | 0 | 0 | 0 | 0 | 0 | 1 | 0 | 0 | 1 | 1 | 0 | 0,00% |
| ECONOMISCHE BEROEPEN | 0 | 0 | 1 | 0 | 0 | 0 | 0 | 0 | 1 | 2 | 0 | -2 | -100,00% |
| BOUWTECHNISCHE BEROEPEN | 2 | 2 | 0 | 0 | 0 | 0 | 0 | 1 | 2 | 1 | 1 | 0 | 0,00% |
| TOTAAL: VRIJE BEROEPEN (SUBTOTAAL) | 3 | 2 | 2 | 0 | 0 | 0 | 1 | 2 | 4 | 5 | 3 | -2 | -40,00% |
| OVERHEID & ONDERWIJS | 0 | 0 | 1 | 1 | 0 | 0 | 0 | 0 | 1 | 0 | 0 | 0 | 0,00% |
| VERENIGINGEN (VAKVERENIGINGEN) | 0 | 0 | 0 | 0 | 0 | 0 | 0 | 0 | 1 | 0 | 0 | 0 | 0,00% |
| ANDERE | 0 | 0 | 0 | 1 | 1 | 1 | 1 | 0 | 1 | 1 | 0 | -1 | -100,00% |
| ONVOLDOENDE GESPECIFIEERD (NACE KLEINER DAN 5 DIGITS) | 0 | 0 | 0 | 0 | 0 | 0 | 0 | 0 | 0 | 0 | 0 | 0 | 0,00% |
| ONBEKENDE ACTIVITEIT (GEEN NACE CODE) | 1 | 3 | 1 | 6 | 6 | 8 | 5 | 11 | 16 | 6 | 2 | -4 | -66,67% |

| Potentieel jobverlies: januari - november | | | | | | | | | | | | | |
|---|------|------|------|------|------|------|------|------|------|------|------|------|---------------|
| Luxemburg | 2011 | 2012 | 2013 | 2014 | 2015 | 2016 | 2017 | 2018 | 2019 | 2020 | 2021 | diff | % versus 2020 |
| TOTAAL | 226 | 283 | 460 | 313 | 383 | 213 | 224 | 205 | 330 | 195 | 127 | -68 | -34,87% |
| HORECA | 47 | 80 | 101 | 92 | 69 | 60 | 83 | 49 | 73 | 40 | 65 | 25 | 62,50% |
| REPARATIE VAN COMPUTERS EN CONSUMENTENARTIKELEN | 2 | 0 | 0 | 0 | 0 | 0 | 0 | 2 | 0 | 0 | 0 | 0 | 0,00% |
| OVERIGE PERSOONLIJKE DIENSTEN | 8 | 4 | 21 | 8 | 10 | 8 | 2 | 0 | 8 | 7 | 0 | -7 | -100,00% |
| BOUW | 52 | 66 | 142 | 77 | 59 | 40 | 42 | 86 | 47 | 41 | 16 | -25 | -60,98% |
| TRANSPORT | 17 | 0 | 2 | 11 | 26 | 2 | 3 | 2 | 2 | 0 | 4 | 4 | Inf% |
| KLEINHANDEL | 23 | 22 | 46 | 42 | 42 | 12 | 55 | 14 | 40 | 31 | 9 | -22 | -70,97% |
| GROOTHANDEL | 13 | 4 | 8 | 4 | 22 | 0 | 2 | 8 | 4 | 0 | 2 | 2 | Inf% |
| HANDELSBEMIDDELING | 0 | 2 | 2 | 1 | 15 | 6 | 3 | 2 | 0 | 2 | 0 | -2 | -100,00% |
| GARAGEHOUDERS & AANVERWANTE ACTIVITEITEN | 9 | 0 | 4 | 9 | 10 | 24 | 0 | 2 | 2 | 6 | 1 | -5 | -83,33% |
| DIENSTVERLENING AAN BEDRIJVEN | 8 | 15 | 73 | 3 | 47 | 31 | 2 | 12 | 57 | 49 | 8 | -41 | -83,67% |
| VERZEKERINGEN EN VERMOGENSBEHEER | 0 | 0 | 0 | 0 | 0 | 2 | 0 | 0 | 0 | 0 | 0 | 0 | 0,00% |
| SPORT EN RECREATIE | 2 | 0 | 0 | 1 | 2 | 0 | 0 | 0 | 2 | 0 | 2 | 2 | Inf% |
| IMMO | 2 | 1 | 0 | 0 | 0 | 2 | 0 | 2 | 0 | 0 | 0 | 0 | 0,00% |
| LAND- EN BOSBOUW | 6 | 6 | 2 | 8 | 32 | 2 | 2 | 0 | 2 | 4 | 0 | -4 | -100,00% |
| VISSERIJ EN AQUACULTUUR | 0 | 0 | 0 | 0 | 0 | 0 | 0 | 0 | 0 | 0 | 0 | 0 | 0,00% |
| VOEDINGSINDUSTRIE EN -NIJVERHEID | 3 | 8 | 44 | 0 | 2 | 0 | 6 | 0 | 81 | 2 | 0 | -2 | -100,00% |
| TEXTIEL- EN LEDERINDUSTRIE | 0 | 0 | 0 | 0 | 0 | 0 | 1 | 0 | 4 | 0 | 0 | 0 | 0,00% |
| HOUTINDUSTRIE | 11 | 0 | 0 | 5 | 0 | 2 | 2 | 0 | 0 | 0 | 0 | 0 | 0,00% |
| PAPIERINDUSTRIE | 0 | 0 | 0 | 0 | 0 | 0 | 0 | 0 | 0 | 0 | 0 | 0 | 0,00% |
| DRUKKERIJEN, UITGEVERIJEN EN MEDIA | 4 | 0 | 0 | 0 | 0 | 0 | 0 | 0 | 0 | 0 | 0 | 0 | 0,00% |
| CHEMISCHE EN KUNSTSTOFINDUSTRIE | 0 | 2 | 0 | 0 | 0 | 0 | 0 | 0 | 0 | 0 | 0 | 0 | 0,00% |
| BOUWMATERIALENINDUSTRIE | 0 | 5 | 0 | 0 | 2 | 0 | 2 | 0 | 2 | 0 | 0 | 0 | 0,00% |
| METAALINDUSTRIE | 0 | 7 | 11 | 33 | 0 | 0 | 0 | 0 | 0 | 0 | 1 | 1 | Inf% |
| ELEKTROTECHNIEK, ELEKTRONICA & COMPUTERS | 5 | 0 | 0 | 0 | 0 | 0 | 0 | 0 | 0 | 0 | 0 | 0 | 0,00% |
| MACHINEBOUW | 0 | 0 | 0 | 0 | 0 | 0 | 0 | 0 | 0 | 0 | 0 | 0 | 0,00% |
| BOUW VAN VERVOERSTUIGEN EN COMPONENTEN | 0 | 0 | 0 | 0 | 0 | 0 | 0 | 0 | 0 | 0 | 12 | 12 | Inf% |
| MEUBELINDUSTRIE | 12 | 0 | 2 | 0 | 0 | 0 | 0 | 0 | 0 | 0 | 0 | 0 | 0,00% |
| ANDERE INDUSTRIE | 0 | 0 | 0 | 0 | 0 | 0 | 0 | 0 | 0 | 0 | 0 | 0 | 0,00% |
| REPARATIE EN ONDERHOUD | 0 | 30 | 0 | 0 | 0 | 0 | 2 | 2 | 2 | 0 | 0 | 0 | 0,00% |
| ENERGIEPRODUCTIE | 0 | 0 | 0 | 0 | 0 | 0 | 0 | 0 | 0 | 0 | 0 | 0 | 0,00% |
| WATER- EN AFVALBEHANDELING, SANERING | 0 | 0 | 0 | 0 | 0 | 0 | 14 | 0 | 0 | 5 | 0 | -5 | -100,00% |
| AANBOD CULTUUR & NATUURBEHOUD | 0 | 0 | 0 | 1 | 0 | 0 | 2 | 0 | 0 | 0 | 0 | 0 | 0,00% |
| MEDISCHE BEROEPEN | 2 | 0 | 0 | 0 | 0 | 0 | 0 | 0 | 0 | 0 | 0 | 0 | 0,00% |
| JURIDISCHE BEROEPEN | 0 | 0 | 0 | 0 | 0 | 0 | 0 | 0 | 0 | 0 | 0 | 0 | 0,00% |
| ECONOMISCHE BEROEPEN | 0 | 0 | 0 | 0 | 0 | 0 | 0 | 0 | 0 | 2 | 0 | -2 | -100,00% |
| BOUWTECHNISCHE BEROEPEN | 0 | 6 | 0 | 0 | 0 | 0 | 0 | 2 | 0 | 0 | 7 | 7 | Inf% |
| TOTAAL: VRIJE BEROEPEN (SUBTOTAAL) | 2 | 6 | 0 | 0 | 0 | 0 | 0 | 2 | 0 | 2 | 7 | 5 | 250,00% |
| OVERHEID & ONDERWIJS | 0 | 0 | 2 | 0 | 0 | 0 | 0 | 0 | 0 | 0 | 0 | 0 | 0,00% |
| VERENIGINGEN (VAKVERENIGINGEN) | 0 | 0 | 0 | 0 | 0 | 0 | 0 | 0 | 2 | 0 | 0 | 0 | 0,00% |
| ANDERE | 0 | 0 | 0 | 1 | 8 | 2 | 0 | 0 | 0 | 2 | 0 | -2 | -100,00% |
| ONVOLDOENDE GESPECIFIEERD (NACE KLEINER DAN 5 DIGITS) | 0 | 0 | 0 | 0 | 0 | 0 | 0 | 0 | 0 | 0 | 0 | 0 | 0,00% |
| ONBEKENDE ACTIVITEIT (GEEN NACE CODE) | 0 | 25 | 0 | 17 | 37 | 20 | 1 | 22 | 2 | 4 | 0 | -4 | -100,00% |

Over Graydon

Het handelsinformatiekantoor Graydon Belgium nv is in Berchem gevestigd en vormt een ploeg van 70 medewerkers. Dankzij een dagelijkse gedetailleerde opvolging houdt het bedrijf een reusachtige databank up-to-date, gevoed met gegevens over alle in België gevestigde bedrijven, inclusief eenmanszaken en andere economische entiteiten.

Hiermee ontwikkelt Graydon Belgium nv modellen die zowel risico's als groeikansen van ondernemingen tot uitdrukking brengen. Zo rapporteert de studiedienst van Graydon Belgium nv macro-economische tendensen en onderhoudt het bedrijf intensieve banden met diverse officiële instanties.

Graydon Belgium nv richt zich vooral op het bedrijfsleven. Dankzij de databank kent elke geïnteresseerde de evoluties binnen elk individueel bedrijf. We bieden analyse-instrumenten aan die de rentabiliteit van zowel marketing- als verkoopstructuren actief ondersteunen. Graydon Belgium nv tekent voor de inbouw van beslissingssystemen op maat waarmee men de juiste zakenrelaties opspoor, accepteert en opvolgt.

Contact algemeen: 03 280 88 00- info@graydon.be

Wij helpen u graag

Voor meer informatie kunt u ons telefonisch of per e-mail bereiken

T: +32 3 280 88 29
E: info@graydon.be

Graydon Belgium nv
Uitbreidingstraat 84-b1
2600 Berchem
www.graydon.be